60 let Gorenjski časnik od leta 1947
Prvi predhodnik tednik Gorenjec leta 1900

Gorenjski Glas

TOREK, 23. JANUARJA 2007

Leto LX, št. 7, cena 1,21 EUR, 290 SIT, 19 HRK | Odgovorna urednica: Marija Volčjak | Časopis izhaja ob torkih in ob petkih | Naklada: 22.000 izvodov | www.gorenjskiglas.si

Požar uničil dragocene freske

Nedeljski požar v dvorcu Smlednik, ki je od leta 1990 spet v lasti družine Lazarini, je povzročil neprecenljivo škodo.

Simon Šubic

Valburga pri Smledniku - V nedeljo zgodaj zjutraj je zagorelo v dveh sobanah Lazarinijevega dvorca v Valburgi pri Smledniku. Požar je nastal v prvem nadstropju kulturnega spomenika prve kategorije, kjer je popolnoma uničil viteško dvorano, v kateri so ravno zaključevali restavriranje fresk. Zgorelo je tudi precej dragocenega rustikalnega pohištva, klavir, lesena tla, restavratorsko obnovljena vrata in drugi dragoceni predmeti, ki so jih nameravali uporabiti za muzejsko zbirko. Požar je bil po vsej verjetnosti podtaknjen, saj so na treh koncih našli ostanke stekla oziroma molotovk, so v nedeljo dejali člani družine Lazarini, ki je dvorec z delom posesti dobila vrnjen v letu 1990.

Nastalo škodo so včeraj še ocenjevali, zagotovo pa bo zelo velika. Največjo škodo je ogenj povzročil na freskah, ki jih je nemški mojster Eustahius Gabriel iz konca 18. stoletja naslikal na stenah viteške dvorane. Freske je Restavratorski center Zavoda za kulturno dediščino Slovenije restavriral že vse od leta 2000 in so dela ravno zaključevali. Njihovo obnovo je podprla tudi država, ki je dala več kot 20 milijonov tolarjev. V viteški dvorani so zato nameravali pripraviti proslavo ob kulturnem prazniku, ko bi imeli obiskovalci po dolgem času spet možnost videti notranjost dvorca.

Požar je menda prva opazila kolesarka, ki se je v nedeljo ob 2. uri peljala mimo. Prostovoljni gasilci iz Smlednika, Preske-Medvod, Pirnič, Sore in Zbilj so ogenj ukrotili v dveh urah. Na Policijski upravi Ljubljana so včeraj sporočili, da preiskava še poteka, zato o podrobnostih še ne morejo govoriti.

▶ 8. stran

Požar v dvorcu Smlednik, ki je v lasti družine Lazarini, so najverjetneje podtaknili z molotovkami. / Foto: Tina Dokl

Zmaga Urbanca, Brankovičeva tretja

Danica Zavrl Žlebir

Zakopane, Pokljuka - Konec tedna sta nas spet prijetno presenetila dva slovenska športnika. Na tekmi svetovnega pokala v smučarskih skokih v poljskih Zakopanah je zmagal mladi tekmovalec **Rok Urbanc**, skakalec kranjskega Triglava. Bohinjec je doslej le trikrat osvojil točke svetovnega pokala, njegovo najboljše mesto doslej je bilo sedemnajsto. Letos našim skakalcem ne gre, zato je Rokova zmaga še toliko slajša. Okoliščine so mu bile naklonjene: v prvi seriji je skočil 136 metrov in se uvrstil na prvo mesto pred Roarjem Ljökelsöjem in Mattijem Hautamäkijem, drugo serijo pa so zaradi neugodnega vremena prekinili in razveljavili. Na Pokljuki pa je zadnji dan tekme svetovnega pokala v biatlonu **Tadeja Brankovič** zasedla tretje mesto. Na tekmi s skupinskim startom je zaostala le za Ukrajinko Kvostenko in Nemko Kati Wilhelm. Tadejin dosežek so prve stopničke slovenskega biatlona v letošnji sezoni in prve na Pokljuki sploh.

Rok Urbanc zmagovalec Zakopan

Tadeja Brankovič tretja na Pokljuki

vsebina

7

AKTUALNO

Po vozniško tudi v soboto

Anketa je pokazala, da vsak četrti uporabnik ni zadovoljen z uradnimi urami na upravnih enotah. Na ministrstvu za javno upravo so se na to odzvali in jih bodo od maja dalje ob sredah podaljšali do 18. ure, na območju Ljubljane do 19. ure, uradi pa bodo odprti tudi vsako prvo soboto v mesecu. 3

KRONIKA

V štirih dneh dva mrtva

Na regionalni cesti Bled-Bohinjska Bistrica se je včeraj zjutraj smrtno ponesrečil 32-letni slovaški državljan, še štirje udeleženci nesreče pa so bili huje ranjeni. V petek je v Zgornjih Bitnjah umrl 85-letni kolesar iz Celja, ki je začasno živel v Kranju. 8

EKONOMIJA

Evropa želi praškaste premaze

Medvoški Color, ki je sredi leta 2004 prešel pod okrilje Heliosa, po več letih izgube že drugo leto posluje z dobičkom, gradi pa tudi nov obrat v Preski. Proizvodnjo praškastih premazov bo povečal za petkrat. 17

ZANIMIVOSTI

Krače na Antonove Mače

Cerkvica nad Mačami nad Preddvorom je posvečena sv. Antonu Puščavniku. Ljudje že stoletja na njegov godovni dan oz. na najbližjo nedeljo prinašajo k cerkvici suhomesnate izdelke, ki jih po maši prodajajo na dražbi. Denar namenijo za vzdrževanje cerkvice. 20

VREME

Danes bo oblačno z občasnimi padavinami. V sredo bo oblačno s padavinami. Meja sneženja se bo spustila do nižin. V četrtek bo oblačno in hladno.

2/1 °C

jutri: oblačno s padavinami

9 770352 666018

KRATKE NOVICE

LJUBLJANA

Snedimu zavrnili vlogo

Vlada RS je na četrtkovi seji izdala odločbo o zavrnitvi vloge vlagatelja Snedim, d. o. o., Ljubljana o zainteresiranosti za izvajanje dimnikarske javne službe na območju mestne občine Kranj. Ministrstvo za okolje in prostor je 17. decembra objavilo javni poziv za predložitev vlog, na katerega se je odzvalo tudi podjetje Snedim. Slednje v svoji vlogi ni predložilo vseh pisnih dokazil o izpolnjevanju pogojev za opravljanje dimnikarske službe, in sicer kopije veljavne koncesijske pogodbe oziroma kopije veljavne pogodbe, ki bi bila z občino sklenjena pred 7. novembrom 2004. **D. Ž.**

NAKLO

V SLS začeli priprave na volitve

V Naklem je bil sestanek obeh gorenjskih regijskih odborov Slovenske ljudske stranke. Srečanja sta se udeležila tudi predsednik SLS Janez Podobnik in Janez Sušnik, predsednik Državnega sveta. Kot sporoča Marjan Babič, so obravnavali rezultat lanskih lokalnih volitev, ki so bile za SLS zelo uspešne, glavna tema sestanka pa so bile priprave na prihodnje volitve - predsedniške v letu 2007 in državnozborske volitve v prihodnjem letu. Začeli so evidentirati poslanske kandidate po posameznih volilnih okrajih. **D. Ž.**

LJUBLJANA

Spet o zakonu o verskih skupnostih

V ponedeljek, 29. januarja, se bo z vprašanji poslank in poslancev začelo redno zasedanje državnega zbora. Med opaznejšimi zakoni, ki bodo tokrat deležni obravnave, je predvsem ponovno odločanje o zakonu o verski svobodi. Zanj je državni svet izglasoval veto in ga vrnil poslankam in poslancem v ponovno odločanje. Na januarski seji, ki se bo prevesila še v februar, bodo že drugič govorili o zakonu o romski skupnosti. Obveščeni pa bodo tudi o odstopu Marije Lukač z mesta ministrice za kmetijstvo. **D. Ž.**

KOTIČEK ZA NAROČNIKE

ZGOŠČENKA "VIKTORIJA"

Našim bralcem podarjamo pet zgoščenk pevke Viktorije z naslovom Najlepše melodije. Do ponedeljka, 29. januarja 2007, pošljite dopisnice na naslov Gorenjski glas, Zoisova 1, 4000 Kranj, ali e-sporočilo na: narocnine@g-glas.si s pripisom: "Za Viktorijo" in žreb bo določil, kdo bo prejel zgoščenko. Imena nagrajencev bodo objavljena v Gorenjskem glasu v torek, 30. januarja 2007.

POLOŽNICE - DODATNO POJASNILO

Kot ste bili že obveščeni, je pri tiskanju položnic za plačilo naročnine prišlo do neljube napake. Vsi, ki ste ali boste položnico poravnali na Pošti Slovenije, boste morali na novo izpolniti plačilni nalog, pri čemer vam bodo, če bo treba, pomagali prijazni uslužbenci. Provizija je enaka, to je 0,96 evra (230 tolarjev). Pri plačilu na bankah pa vam plačilnega naloga ne bo treba izpolnjevati. Za neprijetnost se vsem še enkrat iskreno opravičujemo in se zahvaljujemo za razumevanje.

TRAJNI NALOG

Da bi bilo plačilo naročnine čim bolj preprosto, vam priporočamo, da na svoji banki odprete t. i. direktno bremenitev (trajnik). To pomeni, da bo banka avtomatično izvedla bremenitev z vašega računa za plačilo naročnine, vi pa boste o tem samo obveščeni, ne da bi vam bilo treba karkoli storiti. Takšen način plačila je pri večini bank tudi cenejši od plačila posebne položnice.

Kongres naj strne vrste LDS

Svet Liberalne demokracije Slovenije za soboto sklicuje kongres stranke. Na njem bodo glasovali tudi o zaupnici predsedniku in podpredsednici. Kaj od kongresa pričakuje predsednik Jelko Kacin?

DANICA ZAVRL ŽLEBIR

Priznavate, da se vaša stranka ne more izkopati iz krize? Kako jo nameravate konsolidirati, da bo na državnozborskih volitvah 2008 dosegla boljši rezultat kot na zadnjih lokalnih?

"LDS je v tem trenutku deležna velike pozornosti v javnosti. To traja že dolgo. Še pred volitvami 2004 je bila s strani največje takratne opozicijske stranke in njenega predsednika, ki vodi sedanjo vlado, "demonizirana". Bila je napadana kot podoba vsega slabega, očitano ji je bilo vse mogoče, čeprav te dni vsi izrekajo pohvalo prejšnjim vladam in guvernerjem za vstop v evroobmočje. "Demonizacija" LDS se že dve leti nadaljuje, pritisk se stopnjuje, vsak dan znova se napoveduje in sugerira, naj končno že razpade. LDS pa noče ne razpasti in ne izginiti. S politiko izključevanja LDS iz političnega prostora se poskuša razbiti in nevtralizirati opozicijo ter preprečiti njeno funkcijo nadzora vladajočih. Bolj kot rasteta aroganca in korupcija vladajočih, bolj se poskuša pozornost javnosti preusmeriti na LDS. Pritisk pa nas le krepi, povezuje in združuje, LDS kaže vse več in več znakov življenja. Na kongresu bo strnila svoje vrste, da bo lažje kos poslanstvu v opoziciji."

V času volitev je odstopil podpredsednik Matej Lahovnik, vašo politiko vodenja stranke ostro napadata Slavko Gaber in Milan Cvikl, razkol v stranki se je najočitneje kazal v ljubljanski mestni organizaciji. Kako se to stanje odraža na Gorenjskem?

"Ljubljana je poseben izziv, saj tam živi največ politikov, tudi članov LDS. V Ljubljani imamo novo izvoljeno vodstvo, ki se zelo trudi in skuša presegati razlike iz preteklosti. Nekateri s svojimi kandidaturami niso uspeli, poraz boli, a so vseeno dragoceni in dobrodošli. Odločitve poslanca Lahovnika ne morem komentirati, saj je osebna. Javno kritiko kolegov Gabra in Cvikla mnogi obsojajo, saj stranki navzven zagotovo zelo škodi, notranje pa njuni pozivi stranko hkrati mobilizirajo in krepijo. Nekateri ocenjujejo, da sta nehote prej v pomoč vladajočim kot LDS, a sam menim, da je stranka dovolj močna in zrela, da zmore (pre)živeti tudi s tako izrazitimi "individualci". Oba imata vse možnosti aktivno prevzeti svoj del odgovornosti, kandidirati za podpredsednika in preveriti zaupanje in podporo za svoje poglede. Oblikovanje programa LDS je izziv za mnoge, tudi zanju. Na Gorenjskem smo veseli nekaterih uspehov na lokalnih volitvah, županski spremembi v Tržiču in Kranju sta zelo pomembni, ponekod pa s svojimi kandidati za župane nismo uspeli. Tudi kolega Stušek in Žerjav sta uspela, marsikje pa se vodstva in svetniške skupine pomlajujejo in utrjujejo."

Foto: Gorazd Kavčič

Jelko Kacin med člani LDS na kongresu leta 2005

Kaj pričakujete od kongresa? Imate zadostno podporo, da se obdržite na predsedniškem metu?

"Pričakujem odgovor na vprašanje, kaj želi LDS sporočiti sebi in slovenski javnosti? Se želi raje ukvarjati s seboj kot z vladajočimi? Želi članstvo ločevati in izključevati ali povezovati in vključevati nove, zlasti tiste, ki mislijo, da je treba za demokracijo v Sloveniji storiti še kaj več? Za več demokracije in svobode v Sloveniji pa je najprej treba uveljaviti več demokratične prakse v naši stranki, v LDS. Za začetek je treba priznati volilni izid na našem kongresu. Sam ga bom prvi priznal in tudi spoštoval! Nobene potrebe nimam, da bi se le "obdržal" na predsedniškem mestu! To ni dovolj! Sam sem vedno dal prednost interesom stranke, sicer ne bi bil danes v Bruslju. Stranki sporočam, da mislim zelo resno, zato zahtevam in vztrajam pri glasovanju o zaupnici meni. Stranka bo na kongresu odgovorila, ali želi zdaj raje še kar iskati drugega predsednika, namesto da bi takoj odgovorila odločno, nedvoumno, programsko, politično in liberalno. Verjamem, da bo storila to, kar javnost od nje pričakuje - da strne vrste, se prenovi, okrepi in omogoči pravo, prepričljivo, realno, demokratično in liberalno alternativo na volitvah 2008. Kdo pa bi lahko bil alternativa sedaj vladajočim desnim konzervativnim politikom, če ne mi, liberalci, in z nami še drugi, tudi tisti, ki so danes, čeprav v opoziciji, bolj nekakšen "privesek" v Strateškem partnerstvu ali pa so kar v vladi, v koaliciji in so zato ob SDS in Janši vsak dan šibkejši in vse manj pomembni?"

Kranjska knjižnica v Globusu

MATEVŽ PINTAR

Kranj - V tokratni raziskavi javnega mnenja nas je zanimalo, kako meščani Kranja ocenjujejo knjižnico. Povprašali smo jih tudi, kaj storiti s stavbo Globusa, v kateri bodo združili oddelke kranjske knjižnice. Na anketo nam je odgovorilo 697 vprašanih. 44,5 odstotka jih meni, da je knjižnica nepogrešljiva kulturna in izobraževalna ustanova, slaba tretjina meni, da je to prostor za izposojo knjig, dobra petina pa, da je to ena najpomembnejših ustanov sodobnega mesta. Dve tretjini vprašanih je odgovorilo, da je Globus treba obnoviti, ker je zarjavela stavba kranjska sramota, petina meni, da je pomembno, da dobimo novo knjižnico, zunanjost pa ni pomembna, desetina vprašanih je izbrala odgovor, da naj Globus ostane tak, kot je, ker gre za arhitekturno posebnost.

Kot vedno bomo tudi tokrat vsem, s katerimi smo se dogovorili za ponoven klic, v Klicnem centru slepih hvaležni, če nam boste ob ponovnem klicu odgovorili še na nekaj kratkih vprašanj, kako lahko izboljšamo časopis. Hkrati ponujamo možnost tudi drugim bralcem te rubrike, ki še niste naročniki časopisa, da nas pokličete na telefon v Klicni center slepih (517-00-00) in se na časopis naročite ali si pri nas naročite zastonj štiri številke časopisa.

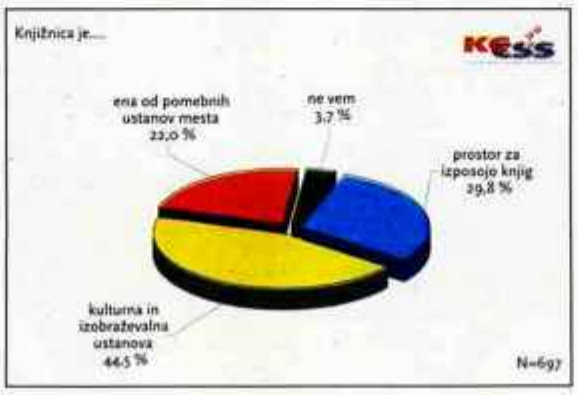

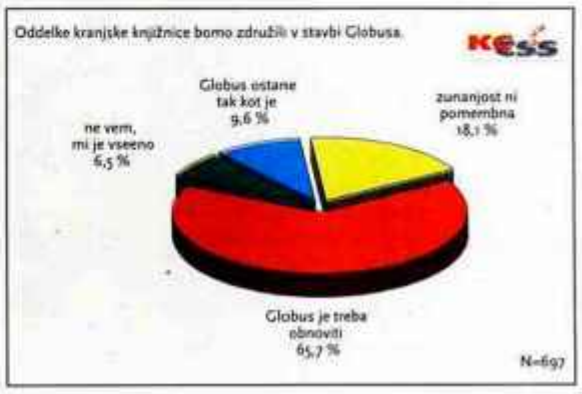

Imam kakšne šanse, da postanem politik?

Tako vprašanje je ministru za visoko šolstvo dr. Juretu Zupanu na Jesenicah postavil eden od gorenjskih srednješolcev.

URŠA PETERNEL

Jesenice - Prejšnji petek je Gimnazijo Jesenice obiskal minister za visoko šolstvo, znanost in tehnologijo **Jure Zupan** s sodelavci. Srečal se je z dijakinjami in dijaki tretjih in zaključnih letnikov gorenjskih srednjih šol. Minister je kakih petsto udeležencev seznanil s perspektivnimi študijskimi programi z vidika zaposlitvenih možnosti. Kot je dejal, ne želi delati reklame za študij naravoslovja, toda dejstvo je, da je družboslovcev že preveč, zato je službo po zaključku študija zelo težko dobiti. Na drugi strani pa je konkurenca pri naravoslovnih poklicih manjša, tovrstni poklici pa omogočajo tudi večjo prilagodljivost. Minister je posebej izpostavil študij metalurgije, kovinarstva in materialov, ki so po njegovem poklici prihodnosti, pa zdravstvene poklice, gradbeništvo ... Poudaril je tudi, da na vladi skušajo spodbujati mobilnost študentov, zato so za letos kar podvojili število štipendij za študij na tujih univerzah. **Boštjan Zgonc** z ministrstva za šolstvo in šport je predstavil višje strokovno šolstvo in med drugim poudaril, da imajo diplomanti visokih strokovnih šol dobre možnosti za zaposlitev. O tem, po katerih poklicih največ povprašujejo gorenjski delodajalci, pa je spregovorila **Dubravka Furar**, poklicna svetovalka iz kranjske območnega enote zavoda za zaposlovanje. Povedala je, da so to poklici inženir strojništva, diplomirana medicinska sestra, profesor slovenskega in angleškega jezika ter matematike. Med tistimi, ki na Gorenjskem najdlje iščejo prvo zaposlitev, pa so predvsem diplomirani upravni organizatorji, diplomirani ekonomisti, socialni delavci ... Sicer pa mladi po zaključku študija na Gorenjskem kar nekaj časa iščejo delo, po podatkih Furarjeve od tri mesece do enega leta dolgo. Na koncu so imeli besedo tudi dijaki, ki so ministru postavili več vprašanj. Najzanimivejše je postavil Blaž iz Kranja: "A imam kakšne šanse, da bi postal politik?" Minister Zupan mu je resno odgovoril, da bi bilo dobro, če bi se včlanil v podmladek kakšne stranke, potreboval bo program, nekaj življenjskih izkušenj, pa tudi kak poklic. Zato bi bilo dobro, da bi se bodoči politik Blaž kljub vsemu vpisal na katero od fakultet ...

Minister za visoko šolstvo dr. Jure Zupan med gorenjskimi dijaki / Foto: Anka Bulovec

Po vozniško tudi v soboto

Podaljšan delovni čas in delovne sobote na upravnih enotah od meseca maja dalje. Bodo občinske uprave sledile zgledu?

SUZANA P. KOVAČIČ

Kranj - Javnomnenjska anketa Ministrstva za javno upravo je pokazala, da vsak četrti uporabnik ni zadovoljen s sedanjimi uradnimi urami na upravnih enotah. Na ministrstvu so se na pobudo odzvali, več o tem je povedal **Luka Kočevar** iz tamkajšnje Službe za odnose z javnostmi in promocijo: "Uradne ure bomo ob sredah podaljšali do 18. ure, na območju Ljubljane do 19. ure, uradi bodo odprti tudi vsako prvo soboto. Ureditev bo veljala za vse organe državne uprave (upravne enote, davčne izpostave, geodetske izpostave ...), z ministrom za pravosodje pa smo dogovorjeni, da zagotovi enako tudi za zemljiško knjigo in sodni register. Pričakujemo, da se bodo tej potezi pridružili župani in zagotovili, da se bodo tudi občinske uprave prilagodile novi razporeditvi uradnih ur."

Kočevar je pojasnil, da na ministrstvu ne nameravajo povečati števila zaposlenih niti uvesti nadurnega dela. "Sobotne uradne ure ne pomenijo, da bodo na ta dan delali vsi uslužbenci javne uprave; delalo bo toliko ljudi, da bo zagotovljen ustrezen standard storitev glede na realne potrebe strank," je povedal Kočevar. Ali so razmišljali tudi o tem, da bi namesto uvedbe delovnih sobot raje podaljšali delovni čas med tednom? "Predlog Uredbe o upravnem poslovanju po našem mnenju v največji možni meri sledi opozorilom uporabnikov in rezultatom raziskave. To pomeni, da se povečuje število ur in dni, ki so namenjeni poslovanju s strankami, in sicer iz treh na štiri oziroma pet dni (tudi v torek in prvo soboto v mesecu oziroma drugo, če pride prva na državni praznik ali drug dela prost dan) in da se uradne ure v sredo podaljšajo," je odgovoril Kočevar.

Delovne sobote naj bi po prvih napovedih zaživele že v začetku letošnjega leta, a ker do spremembe Uredbe o upravnem poslovanju še ni prišlo, bo to predvidoma meseca maja letos. "Če se bodo sobotne uradne ure prijele, bomo z njimi nadaljevali, sicer jih bomo ukinili. Morda se bodo prijele samo v določenih okoljih in v tem primeru jih bomo obdržali le na takšnih območjih," je še povedal Kočevar.

Podpis za razvoj Pokljuke

S podpisom Pisma o nameri Ministrstvo za obrambo omogoča Smučarski zvezi Slovenije, da začne postopek pridobitve dovoljenj za gradnjo na Rudnem polju.

MAJA BERTONCELJ

Rudno polje - Minister za obrambo Karl Erjavec in predsednik Smučarske zveze Slovenije (SZS) Stane Valant sta v nedeljo na Pokljuki podpisala Pismo o nameri, ki bo omogočilo začetek postopkov za gradnjo Vadbenega centra Slovenske vojske ter športnorekreacijskega centra za biatlon in smučarske teke na Pokljuki, SZS pa tudi, da bo lahko za ta projekt kandidirala za evropska sredstva. **Stane Valant** je povedal, da bi bil center lahko zgrajen že leta 2009, najkasneje 2010 in dodal, da projekta ne podpira le obrambno ministrstvo, temveč tudi športno in okoljsko, da ima podporo lokalnih skupnosti in da je pismo njihova zaveza, da Pokljuka ostane v železnem repertoarju prizorišč svetovnega pokala v biatlonu.

Z njim se je strinjal tudi **Karl Erjavec** in nadaljeval: "Da je prišlo do podpisa tega pisma, ima velike zasluge tudi Rimskokatoliška cerkev, ki se je strinjala, da to zemljišče, kjer bomo zgradili državni center za biatlon in vadbišče za slovensko vojsko, preda ministrstvu. Današnji podpis je pomemben zlasti zato, ker bo SZS omogočil, da bo lahko kandidirala za evropska sredstva. Sem optimist in upam, da problemov ne bo več. Ne gre namreč le za to, da bo tukaj športni center in vadbišče za slovensko vojsko, temveč bodo s tem dane tudi podlage za nov turistični zagon, ki ga Pokljuka potrebuje."

Načrti za nov center so narejeni, novi objekti bodo zgrajeni v skladu z vsemi ekološkimi standardi. Vsi, tudi v Organizacijskem komiteju Pokljuka, katerega direktor je **Borut Nunar**, si želijo, da bi lahko čim prej podrli neugleden montažni objekt in zgradili novega. Da bi do tega prišlo še letos, je časa vse manj, saj so naslednje tekme biatlonskega svetovnega pokala na Pokljuki že decembra. Kot pravi Nunar, so ovire predvsem v zbiranju vseh potrebnih soglasij, niso še urejena vsa lastniška razmerja, čeprav so vse namere že podpisane.

Karl Erjavec in Stane Valant sta podpisala Pismo o nameri za začetek postopkov za gradnjo na Pokljuki. / Foto: Tina Dokl

Gorenjski Glas

ODGOVORNA UREDNICA
Marija Volčjak

NAMESTNIKA ODGOVORNE UREDNICE
Jože Košnjek, Cveto Zaplotnik

UREDNIŠTVO
NOVINARJI - UREDNIKI:
Boštjan Bogataj, Alenka Brun, Igor Kavčič, Jože Košnjek, Urša Peternel, Stojan Saje, Vilma Stanovnik, Cveto Zaplotnik, Danica Zavrl Žlebir, Suzana P. Kovačič, Štefan Žargi, Mateja Rant;
stalni sodelavci:
Jasna Paladin, Marjeta Smolnikar, Matjaž Gregorič, Miha Naglič, Milena Miklavčič, Simon Šubic, Maja Bertoncelj, Igor Žerjav

OBLIKOVNA ZASNOVA
Jernej Stritar, Tricikel

TEHNIČNI UREDNIK
Grega Flajnik

FOTOGRAFIJA
Tina Dokl, Gorazd Kavčič, Gorazd Šinik

LEKTORICA
Marjeta Vozlič

VODJA OGLASNEGA TRŽENJA
Mateja Žvižaj

GORENJSKI GLAS je registrirana blagovna in storitvena znamka pod št. 9771961 pri Uradu RS za intelektualno lastnino. Ustanovitelj in izdajatelj: Gorenjski glas, d.o.o., Kranj / Direktorica: Marija Volčjak / Naslov: Zoisova 1, 4000 Kranj / Tel.: 04/201 42 00, fax: 04/201 42 13, e-mail: info@g-glas.si; mali oglasi in osmrtnice: tel.: 04/201 42 47 (sprejem na avtomatskem odzivniku 24 ur dnevno); uradne ure: vsak delovni dan od 7. do 15. ure / Gorenjski glas je poltednik, izhaja ob torkih in petkih, v nakladi 22.000 izvodov / Redne priloge: Moja Gorenjska, Letopis Gorenjska (enkrat letno). Na potep in sedem lokalnih prilog / Tisk: SET, d.d., Ljubljana / Naročnina: tel.: 04/201 42 41 / Cena izvoda: 1,21 EUR / 290 SIT, letna naročnina: 127,05 EUR / 30.446,25 SIT; Cene v SIT so preračunane po tečaju zamenjave 1 EUR je 239, 640 SIT. Redni plačniki imajo 20 % popusta, polletni 20% popusta, letni 25 % popusta; v cene je vračunan DDV po stopnji 8,5 %; naročnina se upošteva od tekoče številke časopisa do pisnega preklica, ki velja od začetka naslednjega obračunskega obdobja / Oglasne storitve: po ceniku; oglasno trženje: tel.: 04/ 201 42 48.

Dekleta imajo malo izbire

Na Jesenicah imajo zlasti dekleta na voljo malo srednješolskih programov. Večina bi še vedno najraje šla na gimnazijo.

URŠA PETERNEL

Jesenice - Na Osnovni šoli Toneta Čufarja Jesenice so pripravili sejem poklicev, na katerem so se učencem zaključnih razredov jeseniških osnovnih šol predstavile srednje šole s svojimi programi. Čas odločitve za izbiro srednje šole se bliža, v začetku februarja bo objavljen razpis, 10. in 11. februarja bodo potekali informativni dnevi, v začetku marca pa bodo učenci že morali oddati prijave na razpis. In za katere srednje šole je med jeseniškimi učenci največ zanimanja? Kot je povedala pedagoginja na Osnovni šoli Toneta Čufarja **Sabina Rekar**, je daleč na prvem mestu še vedno zanimanje za gimnazijo, zlasti jeseniško, ki je pač v domačem kraju. A kot opaža pomočnica ravnateljice in socialna delavka **Jožica Bergel**, k vpisu na gimnazijo otroke pogosto silijo starši, katerih ambicije so višje od ambicij in žal tudi sposobnosti otrok. Na drugi strani pa je zanimanja za tehniške poklice, denimo v lesarstvu, strojništvu, kovinarstvu, še vedno manj od potreb. Ob tem pa Rekarjeva in Bergelova tudi ugotavljata, da imajo težave pri izbiri ustrezne srednje šole na Jesenicah zlasti dekleta. Ponudbe je malo, v domačem kraju imajo na voljo predvsem gimnazijo, program vzgoje predšolskih otrok in srednjo zdravstveno šolo. Zato sobesednici menita, da bi bilo dobro, če bi na Gorenjskem dobili še kak nov srednješolski program. "Občutek imamo, da se spet dogaja centralizacija programov v Ljubljani, kar je za otroke velik problem. Mnogi ne želijo od doma, problem je visoka cena prevoza in nastanitve. Zato bi se mreža srednjih šol morala širiti iz Ljubljane tudi v druge regije," sta opozorili sobesednici. Ob tem pa je Jožica Bergel tudi dodala, da je vsaka odločitev, sploh za bodoči poklic, sicer težavna, vendar pa naj se otroci in starši zavedajo, da dandanes izbira poklica ni nekaj dokončnega. Vselej so možni dodatno izobraževanje in preusmeritve v drug poklic, tako da pretiran stres ob odločanju za srednjo šolo ni potreben.

Zore umaknil pritožbo

Radovljiški svetnik Simon Zore je umaknil pritožbo na upravno sodišče o oškodovanju stranke SMS na lanskih lokalnih volitvah.

CVETO ZAPLOTNIK

Radovljica - Na oktobrskih volitvah na glasovnici za volitve članov občinskega sveta ob listi kandidatov Stranke mladih Slovenije (SMS) ni bilo znaka (logotipa) stranke. Občinski svetnik in volivec Simon Zore se je zaradi tega najprej pritožil občinski volilni komisiji in nato še občinskemu svetu, a ker sta tako komisija kot svet njegov ugovor oz. pritožbo zavrnila, se je sredi lanskega decembra pritožil še na upravno sodišče. V pritožbi je med drugim navedel, da naj bi bila glasovnica brez znaka SMS nerazpoznavna, nejasna in zavajajoča in da je stranka (ob podobnosti imen kandidatnih list Glas mladih Radovljica in Lista mladih Radovljica) bila oškodovana za najmanj en mandat. Zore, ki je zato zahteval ponovne volitve na podlagi obstoječih kandidatur, je prejšnji teden pritožbo umaknil. Kot je povedal, se je za ta korak odločil na podlagi informacij, da bi postopek na upravnem (in morda kasneje še na vrhovnem in ustavnem sodišču) trajal predolgo, pa tudi zaradi dogovora v koaliciji. Ker je SMS članica programske koalicije, ne bi bilo politično higienično, da bi se po eni strani zavzemala za uresničitev programa, po drugi pa za ponovne volitve. Ob umiku pritožbe po Zoretovem mnenju tudi ne bo možno realizirati sklepa občinskega sveta, po katerem naj bi o (ne)zaupnici občinski volilni komisiji oz. njeni predsednici glasovali potlej, ko bodo glede pritožbe izrabljena vsa pravna sredstva. Kot je dejal, glasovanje tudi ne bo potrebno, saj bo volilni komisiji kmalu potekel mandat.

Vinko Triplat dopolnil sto let

Včeraj je Vinko Triplat iz Lesc dopolnil sto let, v petek so mu v kraju pripravili praznovanje. "Živel sem skromno, kadil nisem, pijači se nisem vdajal," je razkril recept za dolgo življenje.

CVETO ZAPLOTNIK

Zlatko Kavčič (desno) v pogovoru s stoletnim Vinkom Triplatom. / Foto: Kaja Pogačar

Lesce - V pogovoru s predsednikom krajevne skupnosti **Zlatkom Kavčičem** je razkril marsikatero zanimivost iz svojega življenja in razvoja Lesc. Kot je dejal, je bila v njegovih otroških letih šola v Lescah zelo skromna - z enim razredom, z dvema vrstama klopi in z enim učiteljem, ki je dopoldne poučeval prvi in drugi razred, popoldne pa tretjega in četrtega. Iz časa prve svetovne vojne se še dobro spominja očetovih besed, češ - vsaka vojna je grda. Izučil se je za mizarja in delal po dvanajst ur na dan. Svojo ženo je spoznal na Studenčicah, tam so trije fantje znali igrati na orglice in tam se je v nedeljo tudi plesalo. "Ko se je začela druga svetovna vojna, mi je bila situacija takoj jasna. Slovenski narod je bil obsojen na smrt, če okupatorju tega ne bi preprečila Osvobodilna fronta," je trdno prepričan. Vinko je odšel v partizane in konec vojne dočakal v Bosni, odkoder se je vrnil avgusta 1945. Po vojni je bil v Lescah prvi predsednik krajevnega ljudskega odbora (krajevne skupnosti). Kaj so delali? Za začetek so toliko popravili šolo, da se je lahko začel pouk. Okoli pokopališča, ki je bilo "sredi travnika", so postavili leseno ograjo... "Lesce so se od takrat do danes tako razvile, da noben ne sme godrnjati," je pripomnil Vinko, ki se tudi pri stotih letih dobro počuti. Veliko se sprehaja, pred kratkim je bil tudi na proslavi v Dražgošah, še vedno ima zelo dober spomin. Z "ambulantami" ima bolj malo opravka, pri dvaindevetdesetih letih je bil prvič za enajst dni v bolnišnici.

Vinku so ob stoletnici poleg predsednika krajevne skupnosti Zlatka Kavčiča voščili še radovljiški župan **Janko S. Stušek** ter predstavniki leških organizacij - društva upokojencev, Rdečega križa, ZZB NOV ... **Franc Ankerst** mu je prebral pesem, ki jo je napisal posebej za to priložnost.

Imajo odbore in podžupana

Sestava odborov občinskega sveta Naklo ni bila po volji vseh, a so jo le potrdili. Ivan Meglič bo še naprej podžupan.

STOJAN SAJE

Naklo - Prvič so poskušali imenovati odbore pri občinskem svetu Občine Naklo 12. decembra lani. Zaradi premajhne podpore predlogom so celo zamenjali člana komisije za mandatna vprašanja, volitve in imenovanja. Župan Janez Štular ni bil zadovoljen niti s predlogi nove komisije, zato je 19. decembra lani odločanje o tem umaknil z dnevnega reda. Kot je na seji 18. januarja povedal predsednik komisije Marjan Babič, so pripravili nov predlog. Pred tem so se skušali s predstavniki SDS, NSi, DeSUS in Stranke za napredek krajevnih skupnosti sporazumeti o skupnem predlogu, a dogovora ni bilo. Marjan Kosec iz slednje stranke je na seji poudaril, da bi opozicija morala imeti vsaj enega člana v nadzornem odboru. Zanj Janez Gradišar ni primeren za člana tega odbora, saj ima lahko kot nekdanji direktor Cestnega podjetja Kranj pristransko mnenje pri poslih občine s to firmo. Enako je menil Peter Celar, ki se je zavzel za bolj uravnoteženo sestavo odborov. Po glasovanju, med katerim so z osmimi glasovi proti sedmim predloge potrdili, je isti svetnik ocenil to potezo kot podcenjujočo. Prej je izvedel, da bodo predlagali širitev nadzornega odbora za dva člana. Odbor za družbene zadeve sestavljajo **Marjan Babič** (predsednik), **Zdravko Cankar**, **Vido Jagodic**, **Ana Žontar** in **Gabrijela Jošt**. Komisijo za kulturo vodi **Marjan Babič** in **Vido Jagodic** komisijo za šport. Odbor za gospodarstvo vodi **Stanislav Koselj**, člani pa so **Marko Mravlja**, **Miroslav Pečnik** (komisija za malo gospodarstvo), **Anton Kosec** in **Danica Žagar**; komisijo za turizem vodi **Jože Mohorič** in **Franci Pavlin** komisijo za kmetijstvo. V odboru za komunalo in infrastrukturo so **Ivan Meglič** (predsednik), **Peter Celar**, **Marko Mravlja**, **Albin Rehberger** in **Branko Hribar**. V odboru za splošne zadeve so **Jože Mohorič** (predsednik), **Albin Golba**, **Ana Grašič**, **Branka Uranič** in **Franci Pavlin**. Nadzorni odbor sestavljajo **Leopold Verbič** (predsednik), **Janez Gradišar** in **Metod Pavlin**. Potrdili so tudi statutarno komisijo, komisijo za odlikovanja in uredniški odbor glasila Glas Naklo. Župan je svetnike seznanil, da bo podžupan Občine Naklo še naprej **Ivan Meglič** iz Zadrage.

Ivan Meglič

KRANJ

Na znamki ljudska noša iz Smlednika

Pošta Slovenije bo jutri izdala prve letošnje priložnostne poštne znamke. Serijo Ljudske noše bo dopolnila z znamko, ki prikazuje moško in žensko ljudsko nošo iz Smlednika. V seriji Znamenite osebnosti bodo predstavili šahista Vasja Pirca. Praznik zaljubljencev bodo zaznamovali z Voščilno znamko, natisnjeno v obliki srca in z motivom mladoporočenca. Letošnja novost so osebne poštne znamke, pri katerih bodo naročniki lahko izbirali med štirimi motivi - paketom, poroko, pismonošo in rojstvom. **C. Z.**

KRANJ

Razstava Pisani svet v vodi

Varovanci Varstveno delovnega centra Kranj razstavljajo likovne izdelke v novem prizidku Zdravstvenega doma Kranj. Pod mentorstvom **Tatjane Ferengja** so ustvarili 15 barvitih platen v akrilni tehniki na tematiko Pisani svet v vodi. "Izbrane in naslikane ribe živih in pisanih barv so odraz varovanca - slikarja, njegovega razpoloženja in doživljanja. V slikah so tudi zgodbe prijateljstva," je povedala **Meta Grandlič** iz Varstveno delovnega centra Kranj. Razstava je prodajna in bo na ogled približno mesec dni. **S. K.**

Ponosni na loški šport

Glasova preja z naslovom Loška športna stoletnica z Ivanom Križnarjem in Mirom Cerarjem se je odvila v galeriji Loškega muzeja na Loškem gradu.

Boštjan Bogataj

Škofja Loka - "Loški šport je vitalen, množičen in ima tudi veliko vrhunskih športnikov. V občinskem merilu imamo 76 društev, klubov in organizacij, kjer se ukvarjajo s športom. Zlasti na rekreativnem področju izkazujemo prednost pred drugimi občinami," o športu na Loškem danes pravi profesor **Ivan Križnar**, gost 91. Glasove preje, ki smo jo pripravili ob stoletnici športa na Loškem in izdaji knjige Sto let športa v občini Škofja Loka. Sproščeno predenje misli je vodil kolega **Miha Naglič**, ki je iz drugega gosta, nekdanjega vrhunskega telovadca in olimpionika Mira Cerarja izvabil številne anekdote in misli o vrhunskem in rekreativnem športu.

Na temo Loške športne stoletnice sta ob pomoči Mihe Nagliča razpredala misli Miro Cerar in Ivan Križnar. / Foto: Gorazd Kavčič

"Slovenci smo narod, pred katerim dajo lahko vsi kapo dol, saj smo s svojimi rezultati na petem mestu na svetu, glede na populacijo," je dejal **Miro Cerar**, številnemu občinstvu v galeriji Loškega muzeja na Loškem gradu pa je pripovedoval tudi o svojih manj znanih uspehih, takratnem vzdušju v telovadnici in tekmovanjih, o pravnikih v družini in telovadnem športu in še in še. Kaj sta gosta napredla v pogovoru z Miho Nagličem, boste lahko prebrali v petkovih Razgledih Gorenjska glasa, za pokušino morda le nekaj Cerarjevih misli o njegovem zasebnem življenju: "Po zaključku tekmovalne kariere vrsto let z ženo Zdenko nisva nikamor šla, zato sva se dogovorila za izlet. Tri dni pred odhodom sem kupil karti na Korziko. Dan pred odhodom je najmlajša hči Vesna zbolela ... Letalo je odletelo ob 8. uri, ob 9. uri pa smo slišali žalostno zgodbo." Prejo je popestril mladi športnik in harmonikar **Lenart Oblak**, generalni pokrovitelj pa je bila družba Mercator.

Godla mladim ne diši

Simon Šubic

Šenčur - Turistično društvo Šenčur je v soboto že osemnajsto leto zapored pripravilo dan godle. Godla je šenčurska jed, po njej so nekdaj Šenčurjane tudi imenovali - Godlarji, namreč. Turistično društvo jo je v soboto iz petih kilogramov kaše, prav toliko ješprenja in petih litrov krvi ter masti, ocvirkov in obilo začimb skuhalo približno 70 litrov, godlo pa so nato delili v društvenih prostorih.

"Mislim, da bo pošla večina godle, saj so nas zadnje dneve že mnogi spraševali, kdaj jo bomo skuhali," je razložila predsednica turističnega društva **Marinka Mohar**, ki je ob našem obisku skupaj z **Vido Miklič** z godlo postregla obiskovalcem.

"Godla je bila nekdaj preprosta, a močna jed, kuhali so jo tako bajtarji kot kmetje. Starejše generacije jo še vedno zelo rade jedo in tudi kuhajo, mladim pa vse manj diši in je tudi ne znajo več skuhati. Največji problem je danes priti do najpomembnejše sestavine za godlo - krvi," je pojasnila Moharjeva. Godlo bodo letos skuhali še 10. februarja.

Godlo sta v soboto pokusila častni predsednik TD Ivan Rebernik in njegova soproga Marija (v ozadju Marinka Mohar).

Bolniki dobili električno kolo

Ponovoletno srečanje članov gorenjske podružnice društva za multiplo sklerozo (MS) je bilo še bolj veselo, ker so dobili v dar novo trenirno kolo aktiv.

Danica Zavrl Žlebir

Crngrob - V gorenjsko podružnico je vključenih 180 ljudi z multiplo sklerozo, boleznijo živčevja, za katere nastanek ni pojasnila; 38 jih je na vozičku, 47 se jih premika z različnimi pomagali, 11 jih občasno uporablja pripomočke. Med bolniki je 121 žensk in 57 moških, pove predsednica podružnice Cvetka Koman. Na njeno pobudo je društvo že pred novim letom dobilo električno trenirno kolo aktiv, ki se bo selilo od člana do člana, da se bodo na njem razgibavali. "Kolo pomaga bolniku izvajati določene gibe, s tem pa ohranjajo telesno kondicijo in gibčnost okončin ter si lajšajo bolečine. V veliko pomoč bo zlasti tistim, ki so vezani na invalidski voziček ali posteljo," predsednica razloži prednost novega razgibalnega pripomočka. Gorenjska podružnica ima sicer tri takšna kolesa, ki "potujejo" od člana do člana. Za pomoč pri nakupu novega se je obrnila na Rotary klub iz Škofje Loke, kjer so potrebi prisluhnili in kolo v celoti plačali. Cena je bila približno milijon takratnih tolarjev.

Kolo je na srečanju članic in članov gorenjske podružnice društva MS v Crngrobu izročil Andrej Šubic, dr. med., vodja socialnega programa v Rotary klubu Škofja Loka. Klub, ki ga sicer vodi Veljko Jan, ima za seboj že več dobrodelnih akcij, veliko so pomagali škofjeloški šoli Jela Janežiča, za akcijo pomoči društvu MS pa jih je prepričala predsednica Cvetka Koman, ki je na srečanju rotarijcev prepričljivo opisala, kako živijo ljudje z multiplo sklerozo. "Pri tej akciji je bilo pomembno, da bo pripomoček uporabljalo več ljudi in da ga bo upravljalo

Cvetka Koman in Andrej Šubic s trenirnim kolesom aktiv za člane Društva MS / Foto: Gorazd Kavčič

društvo, ki je aktivno," je povedal **Andrej Šubic**. "Električno kolo je koristno za bolnike, ki si sami težko pomagajo. Pripeljejo jim ga na dom, z njegovo pomočjo razgibavajo svoje telo, krepijo mišično moč in prispevajo k temu, da je potek bolezni bistveno boljši. Če je neko društvo ali posameznik svoji dejavnosti predan in išče pomoč, ni težko prepričati donatorjev. Gospe Kolmanovi je uspelo, našim članom, ki so zbirali denar pri donatorjih, pa prav tako. Najbolj sta se pri tem angažirala Marko Bogataj in Damjan Stanek."

Trzin

Občina Trzin zahteva presojo ustavnosti zakona

Trzinski občinski svetniki so se zbrali na izredni seji, na kateri so razpravljali o županovi pobudi, da naj občina Trzin samostojno ali skupaj z občinami Ljubljana, Šempeter in Vrtojba na ustavno sodišče vloži zahtevo za presojo novembra sprejetega Zakona o financiranju občin. "Zakon je po našem prepričanju škodljiv in nesprejemljiv zato, ker povzroča občinam, ki so bile doslej zmožne financirati tekočo porabo z dohodki iz lastnih virov, nesorazmerno veliko škodo, saj zahteva od njih znižanje kakovosti življenja in zajedanje v sredstva, ki so bila namenjena za razvoj," pravi župan **Tone Peršak** , ki se mu zdi povsem nerazumljivo, da država tako zavira razvoj. Trzin, ena najbogatejših občin v Sloveniji z nekaj več kot 3700 prebivalci, bi po novih izračunih izgubila kar več kot 834.500 evrov (200 milijonov tolarjev). **J. P.**

Popravek

Na članek Kdo ometa naše dimnike, ki je bil objavljen v petkovi številki časopisa, so se odzvali v podjetju Dimko iz Škofje Loke. Obvestili so nas, da imajo oni sklenjeno koncesijsko pogodbo za opravljanje dimnikarskih storitev v občini Jezersko in ne dimnikarstvo Vlek, kakor smo zapisali. Za napako se opravičujemo. **D. Ž.**

Radio Triglav®
Gorenjska 96 MHz
RADIO ZA RADOVEDNE

Svet zavoda
OSNOVNA ŠOLA POLJANE
Poljane 100, 4223 POLJANE

razpisuje delovno mesto

RAVNATELJA/ICE

Kandidati/tke morajo za imenovanje na funkcijo ravnatelja/ice:
- izpolnjevati splošne zakonske pogoje in posebne pogoje, skladno z Zakonom o organizaciji in financiranju vzgoje in izobraževanja - ZOFVI (Ur. l. RS, št. 98/05 - uradno prečiščeno besedilo in 129/06)
- imeti pedagoške, vodstvene, organizacijske in druge sposobnosti za uspešno vodenje zavoda.

Kandidati oddajo vlogo z dokazili o izpolnjevanju pogojev v zaprti ovojnici, opremljeno z naslovom zavoda in oznako "Prijava na razpis za ravnatelja/ico", v roku 8 (osem) dni od dneva objave.
K vlogi morajo priložiti:
- potrdila o izobrazbi,
- potrdilo o nekaznovanosti zaradi naklepnega kaznivega dejanja, ki se preganja po uradni dolžnosti, na nepogojno kazen zapora v trajanju več kot šest mesecev in potrdilo o nekaznovanosti zaradi kaznivega dejanja zoper spolno nedotakljivost
- program vodenja zavoda.

Izbrani kandidat bo imenovan za dobo 5 (pet) let.
Kandidati bodo pisno obvestilo o imenovanju prejeli v zakonitem roku.

HOKEJ NA LEDU

JESENICE, INNSBRUCK

Za železarje zmaga in poraz

Hokejsko moštvo Acroni z Jesenic je konec tedna v avstrijski ligi EBEL odigralo dve tekmi, prvo v dvorani Podmežakla z dunajsko ekipo Vienna Capitals, in drugo v nedeljo v Insbrucku s tamkajšnjim moštvom. Prva se je za železarje iztekla z zmago, saj so Dunajčane porazili s 4 : 3 (2 : 0, 0 : 1, 2 : 2), strelci pa so bili Dervarič, Terlikar, Kranjc in Rodman. Nedeljsko tekmo s Tirolci pa so Acronijevi hokejisti izgubili, vendar šele po kazenskih strelih. Ekipa TWK Innsbruck jih je porazila s 4 : 3 (1 : 2, 2 : 1, 0 : 0, 1 : 0). V nasprotnikov gol pa so tokrat uspešno streljali Rodman, Polončič in Fox. V 41. krogu pa Jeseničani igrajo danes, 23. januarja, proti celovškemu KAC-u. Nadaljuje se tudi državno hokejsko prvenstvo. 25. januarja se bosta pomerila Acroni in Triglav. **D. Ž.**

ODBOJKA

RADOVLJICA

Nova zmaga Autocommercea

V dvorani Srednje gostinske in turistične šole v Radovljici so pred 800 gledalci odigrali zaostalo tekmo petega kroga srednjeevropske lige. Srečanje, na katerem je bil domačin slovaški Humenne, nasprotnik pa blejski Autocommerce, so po dogovoru obeh moštev tokrat odigrali v Radovljici. Bolezni in poškodbe so pošteno zredčile obe vrsti. Srečanje se je končalo z zmago Blejcev 3 : 0 (- 22, - 17, - 17). Ob koncu srečanja so se igralci Autocommercea še predstavili svojim navijačem z osvojenim pokalom pretekli vikend v Novi Gorici, ki so ga po zmagi nad Salonitom osvojili že drugič v svoji zgodovini. Tekma rednega 15. kroga med tokratnima nasprotnikoma bo na sporedu **v torek, 23. januarja, ob 19. uri**, spet v dvorani SGŠ v Radovljici. **D. Ž.**

KOŠARKA

LJUBLJANA

Izžrebali pare za četrtfinale pokala Spar

Izžrebani so že četrtfinalni pari za finalni turnir pokala Spar, ki bo od 8. do 11. februarja na Kodeljevem. Napete bodo vse tekme, veliki derbi pa bo dvoboj med domžalskim Heliosom in Geoplinom Slovanom. Ta se bo odvijal v petek, 9. februarja, istega dne se bosta pomerili tudi Krka in TCG Loka kava. **D. Ž.**

Prisluhnite nam - polepšali vam bomo dan.
91,0 MHz
TURISTIČNI RADIO POTEPUH
www.potepuh.com

SANDY d.o.o.
PE Jesenice

Iščete nov izziv?

Nudimo delovna mesta v prijetnem kolektivu, kjer skupaj ustvarjamo prihodnost.

1. TEHNOLOG (m/ž) za področje tekstilno-konfekcijske priprave proizvodnje - 1 mesto

Vaše delo bo:
- priprava tehnoloških postopkov izdelave za posamezne oblačilne predmete
- uvajanje tehnoloških postopkov v proizvodni proces
- določanje časov izdelave za posamezno tehnološko operacijo
- komunikacija s poslovnimi partnerji

Pogoji:
- VII. stopnja izobrazbe s področja tekstilne tehnologije, smer konfekcijska tehnologija
- aktivno znanje angleškega jezika, znanje nemškega jezika
- poznavanje dela z računalnikom (Word, Excel)
- 5 let delovnih izkušenj na področju tehnološke priprave proizvodnje
- komunikacijske in organizacijske sposobnosti

2. ŠIVILJA (m/ž) - 10 delavcev
- IV. stopnja tekstilne izobrazbe, smer konfekcionar oz. šivilja
- 2 leti delovnih izkušenj

Delovno razmerje bo sklenjeno za določen čas z možnostjo podaljšanja pogodbe oziroma sklenitve pogodbe za nedoločen čas.

Pisne ponudbe prosim pošljite na:
Sandy d. o. o., PE Jesenice, Savska cesta 1/b, 4270 Jesenice
tel. 04/583 44 50, fax. 04/583 44 60
e-pošta: monika.azman@sandy.si

SANDY d.o.o., GREGORČIČEVA UL. 11, LJUBLJANA

Stopničke za motivacijo

Tadeja Brankovič je s 3. mestom pritekla in pristreljala prve stopničke slovenskega biatlona na Pokljuki. Janez Marič je na tekmo prišel iz porodnišnice.

MAJA BERTONCELJ

Rudno polje - "V zadnjih dneh sem se posvetila sama sebi, na vezi sem bila tudi s psihologom. Predvsem pa sem šla na tekmo brez velikih pričakovanj," je o razlogih za prve stopničke slovenskega biatlona v letošnji zimi in sploh prve na domači Pokljuki povedala **Tadeja Brankovič**. Na nedeljski tekmi s skupinskim startom je zaostala le za zmagovalko **Oksano Kvostenko** iz Ukrajine in Nemko **Kati Wilhelm**. "Zagotovo je svoje dodala publika, a če bi bila utrujena, mi tudi Bog ne bi pomagal. Očitno sem v zadnjem krogu imela več moči kot tekmovalke za mano. Ta rezultat je dobra motivacija za trening in spodbuda za naprej," je razlagala Tadeja, ki ima še vedno nekaj težav z želodcem: "Naročena sem bila na gastroskopijo, vendar sem jo prestavila, da se ne bi sedaj obremenjevala še s tem." Na tekmi sta nastopili še **Teja Gregorin**, ki je bila 12. in tako po petkovem 6. mestu na zasledovanju prišla do nove odmevne uvrstitve, **Dijana Grudiček** pa je končala kot 27.

Klemen Bauer (desno) je na sobotni zasledovalni tekmi kot najboljši Slovenec osvojil 35. mesto. Sedaj ga čaka svetovno mladinsko prvenstvo, kjer bo eden favoritov. / Foto: Tina Dokl

Po tekmi deklet so bili na startu 15-kilometrske tekme najboljših 30 v svetovnem pokalu še moški, tudi **Janez Marič**, ki pa je na tekmo prišel naravnost iz porodnišnice in osvojil 16. mesto. Ob 9.15, le slabih pet ur pred startom, je namreč njegova žena Sabina rodila sinčka Tevža. Sevda je bil "Ivek" zraven, po tekmi pa je s slinčkom okrog vratu povedal: "Zvečer sem šel zgodaj spat, ponoči pa sem ob treh vstal in ženo peljal v porodnišnico na Jesenice. Zelo sem si želel biti zraven in če bi porod trajal dlje, bi ostal pri ženi, tako pa se je potrudila, prav tako tudi Tevž, in lahko sem startal. S streljanjem sem kar zadovoljen, tudi na progi sem se boril." Posebno zgodbo je na Pokljuki pisal tudi Avstrijec **Christoph Sumann**. V petek je imel rojstni dan, v soboto in v nedeljo pa je zmagal, skupaj šele drugič in tretjič v karieri. Zanimivo je, da je bil pred nedeljsko tekmo popolnoma razbremenjen in se še dopoldan s prijateljico in hčerko s kočijo popeljal okrog Blejskega jezera. "Izpolnil sem željo hčerki, tako ali tako danes nisem imel kaj izgubiti. Sanje so se mi uresničile," je povedal Sumann, ki je v nedeljo zmagal pred Francozom Defrasnejem in Nemcem Birnbacherjem.

BIATLON

RUDNO POLJE

Pokljuka dobila bitko s snegom

Kulisa na pokljuškem biatlonskem prazniku je bila letos popolnoma drugačna kot lani, saj je snega na Pokljuki zelo malo, poleg tega so bile temperature vse dni tekmovanj krepko nad ničlo, a sta prav sončno vreme in uspehi naših na Rudno polje pritegnila rekordno število obiskovalcev. V nedeljo so bili avtomobili ob cesti parkirani vse od Rudnega polja do križišča za Šport hotel. Na progah je bil sneg iz minute v minuto mehkejši, ponekod precej umazan in počasen, ob progah pa blato, led ali voda.

Zagnani pokljuški delavci so kljub vsemu proge dobro pripravili in prejemali številne čestitke. Več o delu v dneh tekmovanj je povedal **Borut Nunar**, predsednik OK Pokljuka: "Naredili smo vse, kar se je dalo. Pričakovati je bilo, da bel sneg ne bo dolgo vztrajal in da bo prej ali slej led, ki je temnejši, prišel bolj do izraza. Nabere se tudi nekaj umazanije in zato je bila proga ponekod čedalje bolj rjava, kar pa ne pomeni, da je bila zato tudi slabša." Nekaj besed je dodal tudi **Peter Zupan**, predsednik Zbora za biatlon: "Sem izredno zadovoljen. Bilo je vloženih veliko naporov, da so organizatorji pripravili tekmovališča. Na Pokljuki je v tem času redko tako malo snega. Preseneča obisk gledalcev. Tudi pozitivna naravnanost vseh, ki obiskujejo to planoto, in dosežki naših, so zagotovilo, da bo na Pokljuko v prihodnje prihajalo še več ljudi." **M. B.**

SMUČARSKI TEKI

KRANJ

Fabjanova do dosežka kariere

V Ribinsku v Rusiji se je nadaljeval svetovni pokal v smučarskih tekih. Prinesel je najboljšo uvrstitev v karieri Besničanki **Vesni Fabjan** (TSK Merkur Kranj), ki je bila v sprintu 12. Do novih točk je z 28. mestom drugič v karieri prišla tudi Blejka **Katja Višnar** (TSK Bled). Drugih Slovencev ni bilo na startu. **M. B.**

BIATLON

RUDNO POLJE

Biatlonski naraščaj na Pokljuki

Tekme svetovnega pokala na Pokljuki so pokazale, da se biatlon uvršča med najbolj priljubljene športe v Sloveniji. Zanj se odloča tudi vedno več mladih, zato je Smučarska zveza Slovenije začela šolo biatlona, ki jo vodi nekdanji smučarski tekač in trener **Matej Kordež**. Pretekli teden je v biatlonskem središču na Rudnem polju vadil starejše deklice in dečke, rojene leta 1992 in 1993. Pohvalil je njihovo tekaško znanje, napredujejo pa tudi v streljanju. Na sliki biatlonski naraščajniki s trenerjem Matejem Kordežem. **J. K.**

ROKOMET

ŠKOFJA LOKA

Ločanke drevi s Krimom

V 11. krogu državnega prvenstva v rokometu za ženske bo danes, 23. januarja, ob 20. uri v Škofji Loki tekma med ekipama Škofja Loka KSi in Krim Mercator. **D. Ž.**

Želijo zvezo športnih društev

Na območju Mestne občine Kranj deluje več kot 140 športnih organizacij, ki v zadnjih letih močno pogrešajo krovno organizacijo.

Jože Javornik

Kranj - Ta bi povezovala društva in klube pri usklajevanju in zastopanju skupnih interesov, pri oblikovanju programa športa in sistemu financiranja športnih programov v Mestni občini Kranj in podobnem. Mestna občina Kranj je v zadnjih letih namenjala športu okoli osem odstotkov proračunskih sredstev, lani je ta vrednost padla na komaj pet odstotkov.

Na navidezno ugoden odstotek so vplivala investicijska sredstva iz državnega proračuna. Že nekaj let pa je problematično gibanje odhodkov na proračunski postavki Dotacije klubom in društvom, ki so do vključno leta 2001 rasli v skladu z inflacijo, tako da so izvajalci programa športa prejemali vsako leto vsaj realno enaka sredstva. Od leta 2002 dalje pa so dotacije realno padale in tako lani pristale na polovični vrednosti v primerjavi z letom 2000. Ker dotacije predstavljajo v klubih glavni vir sredstev za kritje stroškov strokovnega kadra in materialnih stroškov, bi morale rasti najmanj v skladu z inflacijo, tako kot so sredstva za večino dejavnosti, financiranih iz občinskega proračuna. Če bi bilo tako, bi morali klubi lani prejeti 188 milijonov tolarjev, dobili so le 103 milijone. Poleg tega pa je v kranjskem športu še vrsta drugih problemov, ki jih bo možno rešiti le s skupnim, poštenim sodelovanjem še pred sprejemom proračuna za leto 2007. Prav zaradi tega upamo, da se bo te dni končno uresničila pobuda za ustanovitev Zveze športnih društev Kranj. V skladu z novim zakonom o športu bo srečanje pobudnikov za ustanovitev te zveze v **četrtek, 25. januarja, ob 18. uri** v prostorih MOK.

Na območju Mestne občine Kranj deluje 140 športnih društev, med njimi tudi SK Triglav Kranj. Na sliki kranjska skakalnica. / Foto: Tina Dokl

ALPSKO SMUČANJE

Torino

Na univerzijadi štiri odličja

Prejšnji teden se je v Torinu začela 23. univerzijada, na kateri sodeluje 1800 študentov športnikov iz 52 držav, med njimi tudi Slovenci. Ob koncu tedna so nas mladi športniki razveselili že s štirimi medaljami, po dvema srebrnima in bronastima. Tri so osvojili alpski smučarji. **Matic Skube**, smučar iz Škofje Loke, je v slalomu za sekundo in 31 stotink zaostal za zmagovalcem, Čehom Filipom Trejbalom. Blejka **Alenka Kuerner** in **Petra Robnik** iz zgornjesavske doline pa sta si v tej disciplini razdelili bron. Zmagovalka je bila Katarzina Karasinska. V nedeljo pa so po ekipnem nastopu srebrno medaljo osvojili še nordijski kombinatorci Rok Rozman, Mitja Oranič in Rok Zima. Zapišimo še, da je v Torinu padla tudi odločitev o prihodnji univerzijadi, za katero je kandidiral tudi Maribor. Štajerci tokrat niso uspeli, leta 2011 bo univerzijado priredilo turško mesto Erzurum, Mariborčani pa bodo znova poskusili. **D. Ž.**

KARATE

Zagreb

Iva Peternel spet v vrhu

Na 16. mednarodnem turnirju za veliko nagrado Hrvaške v Samoborju pri Zagrebu, ki sodi med največje in najkvalitetnejše karatejske turnirje v Evropi, so nastopili 1204 tekmovalci iz 114 klubov in 15 držav, med njimi je bilo 11 reprezentanc. Karate klub Kranj je na turnirju nastopil z 11 tekmovalci. Najboljši slovenski uspeh je dosegla **Iva Peternel**, ki je v kategoriji članic do 53 kg osvojila izvrstno **2. mesto**. Prijetno presenečenje sta priredili Tjaša Ristič in Blažka Poklič, ki sta prvič nastopili na tako močnem turnirju in potrdili, da gresta po stopinjah starejše Ive. **Tjaša Ristič** je osvojila **2. mesto** med starejšimi deklicami do 50 kg, **Blažka Poklič** pa **3. mesto** med mlajšimi deklicami do 34 kg. **I. P.**

TELEMARK SMUČANJE

Trysil

Zmagovalci Norvežani, naša manj opazna

Konec tedna se je v norveškem Trysilu začela sezona FIS svetovnega pokala v telemark smučanju. Zmagujejo Norvežani, naša predstavnika **David Primožič** in **Urška Železnik** sta se prvi dan v klasični disciplini uvrstila na 22. in 13. mesto, drugi dan pa sta bila 17. in 14. **D. Ž.**

Zmaga ostala doma

Dijaki srednjih šol so ob bučnem navijanju v hokejski dvorani Podmežakla pospremili v zmago domače igralce. Organizatorji tekme so bili letos Jeseničani.

Tina Tošič

Jesenice - Pred dvema letoma se je v Radovljici porodila ideja o hokejski tekmi med dijaki tamkajšnjih in jeseniških srednjih šol. Prvič sta se ekipi na Bledu razšli z neodločenim rezultatom, tokrat pa je srečanje pred skoraj dva tisoč navijači dalo zmagovalca. Po lanskem premoru so letos tekmo organizirali Jeseničani in v Podmežakli je zopet odmevalo bučno spodbujanje mladih navdušencev. Trenerja Radovljice in Jesenic, **Miloš Potočnik** in **Edo Hafner**, sta v svoji ekipi imela mešani postavi blejskih in jeseniških igralcev, ki so do sedaj večinoma igrali le v nasprotnih in ne v isti ekipi. Rdeče drese so tokrat nosili Luka Gračnar, Gašper Sušanj, Rok Kalan, Andrej Židan, Jure Dolinšek, Luka Razinger, Nejc Berlisk, Luka Tošič, Jaka Bassanese, Martin Potočnik, Jaka Ankerst, Denis Raković, David Mirc, Denis Crnkič, Andraž Šmid, Urban Sodja, Gašper Korbar, Aleš Kramar, Mitja Hadžič in Žiga Kovačec, dijaki jeseniške Srednje šole in Gimnazije. Potočnik je svojo ekipo sestavil iz dijakov Srednje gostinske šole in Ekonomske gimnazije in srednje šole iz Radovljice. Šoli so v belih dresih zastopali Kristijan Brešič, Matevž Erman, Blaž Gregorc, Nejc Ravnihar, Rok Frelih, Maks Selan, Jernej Vodnjov, Dejan Pungaršek, Klemen Kaimel, Tevž Burazin, Grega Mlakar, Luka Pogačnik, Robert Sabolič, Rok Tičar, Sašo Rajsar in Alen Ibrčič.

V igri so tokrat vladali Jeseničani, ki so kljub številnim strelom mimo vrat Radovljičanov vseeno visoko zmagali z rezultatom 7 : 2. Za domačine so zadeli Šmid, Sodja in Kovačec ter po dvakrat Dolinšek in Bassanese. Čast radovljiških šol pa sta reševala Sabolič in Tičar. "Današnja hokejska tekma v okviru medšolskega tekmovanja je bila zelo zanimiva, atraktivna za gledalce in obenem sproščujoča za igralce. Presenetilo me je tudi veliko število gledalcev. Njihovo navijanje nam je dalo dodatna krila. Takega vzdušja mladi igralci nismo velikokrat deležni," je po tekmi povedal dijak jeseniške gimnazije **Jaka Bassanese**, sicer branilec Bleda. "Upam, da bo taka tekma postala tradicionalna in se bo odigrala vsako leto," je še dodal. Medšolska tekmovanja so v tujini nekaj povsem vsakdanjega. Ali ti dve tekmi lahko pomenita začetek nove šolske lige? Se bo košarki, odbojki in nogometu v prihodnje pridružil tudi hokej na ledu?

GORENJSKI SEMAFOR

KEGLJANJE

Rezultati 10. kroga v slovenskih ligah: 1. A - ženske: Triglav : Bela krajina **5 : 3** (3081 : 3072). Vodi Miroteks, 20 točk, 4. **Triglav** 10 točk. **1. B - ženske: Ljubelj :** Miklavž 5 : 3 (3158 : 3096). Prvi Korotan, 16 točk, **9. Ljubelj** 6 točk. **1. A - moški: Triglav :** Siliko **5 : 3** (3446 : 3407). Vodi Konstruktor, 20 točk, **3. Triglav,** 12, 4. Siliko 10 točk. **1. B - moški: Iskra : Hidro 6 : 2** (3352 : 3303), Korotan : **Calcit 7 : 1** (3333 : 3020), **Ljubelj-1 :** Slovenj Gradec **7 : 1** (3484 : 3243).Vodi Korotan, 17 točk, **6. Hidro 11, 7. Calcit, 8. Ljubelj,** oba 7 točk. **2. liga - moški: Termo Polet :** Novo mesto **8 : 0** (3336 : 3149), **Jesenice-1 :** Št. Jurij **7 : 1** (3462 : 3273), **Simon Jenko :** Slavija Štojs **7 : 1** (3316 : 3165). **1. Termo Polet, 2. Jesenice** oba po 16 točk, **8. Simon Jenko** 6 točk. **3. liga - moški:** Delo : **Coma 1,5 : 6,5** (3224 : 3278), **Triglav-2 : Železniki 7 : 1** (3254 : 3140), **Jesenice-2 :** Proteus-2 **2 : 6** (3306 : 3439), **Ljubelj-2 :** Lj. Slovan-2 **4 : 4** (3251 : 3235), **Calcit-2 :** Bela Krajina **6 : 2** (3190 : 3162).Vodi **Triglav-2,** 15, **4.** Coma, 11, 6. Ljubelj-2, 9, 8. Železniki, 8, 9. Calcit-2, 7. 10. Jesenice-2, 5 točk. **Gorenjska liga, 9. krog:** Triglav Boris mizarstvo : Kranjska Gora 7 : 1 (3265 : 3073), Ljubelj-3 : Foto Bobnar Adergas 1 : 7 (2956 : 3317), Termo Polet-2 : Železniki-2 2 : 6 (3069 : 3124). Vodi Foto Bobnar Adergas, 15, 2 Triglav Boris mizarstvo, 12, 3. Kranjska Gora, 11, 4. Železniki 10, 5. Termo Polet 2, 6. Ljubelj brez točk. **M. F.**

ODBOJKA

Rezultati gorenjskih ligašev

1. DOL za moške: Marchiol Prvačina : Astec Triglav 3 : 1 (- 22, 18, 19, 17), Krka : Calcit Kamnik 3 : 1 (18, 20, - 17, 17). Po 15. krogih ostaja v vodstvu Salonit Anhovo (38), pred Galex-Mirom (34). Calcit Kamnik (19) ostaja na 5. mestu, Astec Triglav (17) pa na šestem.

1. DOL za ženske: HIT Nova Gorica in Mladi Jesenice bosta tekmo odigrala kasneje, Broline Kamnik pa je izgubil pri Sloving Vitalu s 3 : 0 (18, 21, 21). S tekmo manj je v vodstvu HIT Nova Gorica (41) pred Sloving Vitalom (39). Broline Kamnik (10) je na 7. mestu, Jesenice Bled (5) pa na osmem.

2. DOL moški: TAB Mežica : Telemach Žirovnica 1 : 3 (- 19, 20, - 23, - 19), Termo Lubnik : Partizan Fram 2 : 3 (31, - 15, 13, - 9, - 14). Tudi po prvem pomladanskem krogu ostaja v vodstvu Olimpija (29) pred Svitom (21). Termo Lubnik (17) je na 5. mestu, mesto nižje pa je Telemach Žirovnica (15).

2. DOL ženske: ŽOK Partizan Šk. Loka : Nova KBM Branik II 3 : 0 (22, 14, 19). V vodstvu je MTD ŽOK iz Ptuja (33) pred Prevaljami (31), ŽOK Partizan Šk. Loka (21) pa je na šestem mestu.

3. DOL moški: Logatec II : Astec Triglav II 3 : 0, Kamnik II : Salonit Anhovo II 3 : 0, UKO Kropa : Prvačina 3 : 0. VC Portorož (30) je s tekmo manj v vodstvu in ima 6 točk naskoka pred TOM Mokronogom, 4. je Kamnik II (22), 5. UKO Kropa (20), 6. Astec Triglav II (17).

3. DOL ženske: Piran : Pizzeria Morena 1 : 3, Bled : Tabor Ljubljana 0 : 3, Eurokabel Neptun : Triglav Kranj 3 : 2, Sloving Vital II : Bohinj 3 : 0. V zanesljivem vodstvu je Sloving Vital II (33) pred Tabor Ljubljana (27). Triglav Kranj (17) je na 7. mestu, osma je Pizzeria Morena (14), Bled (3) in Bohinj (0) pa so na mestih 11 in 12. **B. M.**

KRATKA NOVICA

ŠENČUR

Eksplodirala plinska jeklenka

Včeraj dopoldne je v Šenčurju glasno odjeknila eksplozija. Kot nam je uspelo izvedeti, je eksplodirala plinska jeklenka v zabojniku gradbenega podjetja Rima iz Ljubljane na gradbišču stanovanjskega bloka na Mlakarjevi ulici. V trenutku eksplozije k sreči v zabojniku ni bilo nikogar, v njegovi bližini pa sta bila dva delavca, ki sta se ob siloviti eksploziji, ki je zabojnik dodobra napihnila, precej ustrašila, a sta jo odnesla brez prask. "Počilo je tako močno, da je na moji stari hiši popokalo nekaj šip," je povedal bližnji sosed **Franc Sajovic**. Pok je bilo slišati in čutiti tudi nekaj sto metrov stran. Po neuradnih podatkih je pri ventilu jeklenke uhajal plin. Do eksplozije je najbrž prišlo, ko je bila koncentracija plina v zabojniku že zelo velika in se je vklopil termostat na bližnjem radiatorju. Požar so pogasili kranjski poklicni gasilci in prostovoljni gasilci iz Šenčurja. **S. Š.**

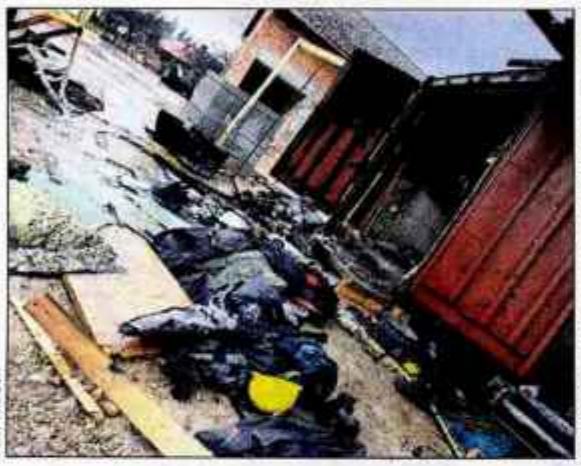

Foto: Tina Dokl

RADIO KRANJ 97,3 MHz
GORENJSKI MEGASRČEK
RADIO KRANJ d.o.o.
Stritarjeva ul. 6, KRANJ
TELEFON:
(04) 2812-220 RECEPCIJA
(04) 2812-221 TRŽENJE
(04) 2022-222 PROGRAM
(051) 303-505 PROGRAM GSM
FAX:
(04) 2812-225 RECEPCIJA
(04) 2812-229 TRŽENJE
E-pošta:
radiokranj@radio-kranj.si
spletna stran:
www.radio-kranj.si
NAJBOLJ POSLUŠANA RADIJSKA POSTAJA NA GORENJSKEM

V štirih dneh dva mrtva

Na regionalni cesti Bled-Bohinjska Bistrica se je včeraj zjutraj smrtno ponesrečil 32-letni slovaški državljan. V petek je v Zgornjih Bitnjah umrl 85-letni kolesar.

SIMON ŠUBIC

Bled, Zgornje Bitnje - V zadnjih dneh so gorenjske ceste terjale dve smrtni žrtvi. Včeraj je v trčenju osebnih vozil na regionalni cesti Bled-Bohinjska Bistrica umrl 32-letni slovaški državljan, v petek popoldne pa je na regionalni cesti Kranj-Žabnica v prometni nesreči življenje izgubil 85-letni kolesar, doma iz Celja.

Do hude prometne nesreče izven Bleda na regionalni cesti Bled-Bohinjska Bistrica je prišlo zaradi nepravilne strani vožnje. 46-letna voznica iz okolice Bleda se je z osebnim vozilom peljala iz Bohinjske Bele proti Bledu. V bližini odcepa za vojaško vadišče Mačkovec zunaj Bleda je iz neznanega vzroka zapeljala na nasprotni vozni pas, po katerem se je tedaj proti Bohinjski Bistrici z Renault 5 pravilno pripeljal 32-letni državljan Slovaške. Vozili sta silovito trčili. Za Slovakom je tedaj v osebnem vozilu Hyundai pripeljal tudi 26-letni Jeseničan, ki je trčil v vozilo povzročiteljice nesreče.

Zaradi hudih poškodb je na kraju nesreče umrl 32-letni slovaški državljan, v njegovem vozilu pa so bili huje ranjeni trije državljani Slovaške, stari 19, 34 in 37 let, lažje pa 35-letni državljan Slovaške. Hudo je bila ranjena tudi povzročiteljica nesreče. Vse so z reševalnimi vozili odpeljali v jeseniško bolnišnico, kjer so ostali na zdravljenju. Na vozilih je nastalo za približno 15 tisoč evrov škode.

Silovito trčenje pri Bledu je bilo usodno za slovaškega državljana. / Foto: Tina Dokl

V petek ob 15.15 je na regionalni cesti v Zgornjih Bitnjah 34-letna voznica iz Naklega do smrti zbila 85-letnega kolesarja iz Celja, ki je začasno živel v Kranju. Voznica se je peljala proti Škofji Loki, ko je v bližini avtobusnega postajališča Zgornjih Bitnjah z njene desne strani na cesto nenadoma pripeljal kolesar. Ko ga je voznica zagledala, se je z vozilom umikala v levo, vendar se ji kljub temu ni uspelo ogniti kolesarju, ki ga je zadela v bok. Kolesarja je po trku vrglo na nasprotni vozni pas, v nesreči pa je bil tako hudo ranjen, da je takoj umrl.

Petinosemdesetletni kolesar v petek ni preživel trka z osebnim vozilom v Zgornjih Bitnjah.

Škoda je neprecenljiva

Škoda, ki je zaradi požara nastala v Lazarinijevem dvorcu, je neprecenljiva, ugotavljajo strokovnjaki.

1. stran

SIMON ŠUBIC

Valburga pri Smledniku - Kriminalisti so včeraj še preiskovali okoliščine požara v Lazarinijevem dvorcu v Valburgi, zato o podrobnostih še niso govorili. Najbrž pa bo obveljala začetna ugotovitev, da so požar zanetile molotovke. Pogorišče so si včeraj ogledali tudi strokovnjaki kulturnega ministrstva.

Ugotovili so, da je zaradi požara v celoti zgorela oprema, ostenje in strop pisarniškega prostora v južnem delu dvorca, kjer je uničenega več kot polovica ometa. "V osrednji viteški dvorani, ki je najlepši prostor dvorca, je gorelo ob dveh stranskih vratih dvorane, na tem mestu je poškodovan omet. Preostali del viteške dvorane je bil močno zadimljen in podvržen visokim temperaturam. Dim se je razširil tudi v sosednje štiri prostore s štukaturnimi stropovi ter stopnišče, ki so prekriti s sajami. Znamenita baročna poslikava viteške dvorane je močno poškodovana v vogalih ob vhodnih vratih, kjer je odpadlo ali se odcepilo več ometa, vključno s poslikavami, ki so na tem mestu povsem uničene. Preostale poslikave so v celoti prekrite s plastjo saj in popolnoma počrnele. Vse retuše, ki so bile narejene v konservatorsko restavratorskem posegu v zadnjih letih, so verjetno zaradi visokih temperatur uničene. Dva marmorna kamina v dvorani sta prav tako prekrita s sajami. Posledice visokih temperatur na kamnu in ometu stropa bodo vidne šele po temeljitem očiščenju saj. V celoti so zgorela dvojna od petih še originalnih baročnih vrat dvorane, ki so bila v letih 2003-2005 restavrirana. Preostala vrata imajo zaradi visokih temperatur poškodovano barvno plast. Škoda na kulturnem spomeniku je neprecenljiva. V tem trenutku je težko natančno oceniti finančno škodo, vsekakor pa so izničena sredstva, ki so bila vložena v konservatorsko restavratorska dela zadnjih sedem let. Za natančno oceno je potrebno narediti poskus očiščenja saj, obstojnosti originalnih pigmentov ter popravila retuš. Zavod za varstvo kulturne dediščine Restavratorski center bo to izvedel v prihodnjih dneh, potem bo možno natančneje oceniti nastalo škodo," je sporočila **Mateja Kavčič** z Restavratorskega centra.

Požar je uničil dragocene in restavrirane freske.

TV SPOREDI

GG

PRILOGA GORENJSKEGA GLASA OD SREDE, 24. 1., DO TORKA, 30. 1. 2007

Taja Zuccato, foto: Aleš Roth

ZAVOD RS ZA ZAPOSLOVANJE - PROSTA DELOVNA MESTA NA GORENJSKEM (m/ž)

DELAVEC BREZ POKLICA
rok do: 07.02.07; AXENT, D.O.O. ZAPOSLOVANJE IN POSREDOVANJE KADROV, PRISTANIŠKA UL. 3, 6000 KOPER
rok do: 22.02.07; GADEX KRANJ, D.O.O., UL. 1. AVGUSTA 9, KRANJ
KRANJ; rok do: 26.01.07; MCDONALD'S SLOVENIJA, D.O.O., JURČIČEVA C. 232, LJUBLJANA
POMOČNI DELAVEC
rok do: 30.01.07; K-GRAD, D.O.O., KRNICA 38, ZG. GORJE
rok do: 30.01.07; KOPLA, D.O.O., KIDRIČEVA C. 75, ŠK. LOKA
GOSPODINJSKA IZOBRAZBA
rok do: 26.01.07; EGP, D.D., KIDRIČEVA C. 82, ŠK. LOKA
rok do: 23.01.07; I.S.S., D.O.O., KOROŠKA C. 53C, KRANJ
rok do: 26.01.07; I.S.S., D.O.O., KOROŠKA C. 53C, KRANJ
rok do: 17.02.07; JALEN BOŠTJAN S.P., HLJE 23, KRANJ
rok do: 26.01.07; K PLUS, D.O.O., PREBAČEVO 55, KRANJ
rok do: 02.02.07; KURALT ELIZABETA S.P., TRBOJE 39, KRANJ
rok do: 30.01.07; LOTRIČ JAN S.P., KROVSTVO, RUDNO 47, ŽELEZNIKI
rok do: 02.02.07; MANPOWER, D.O.O., KOROŠKA C. 14, KRANJ
ODGOVORNI LESA; rok do: 30.01.07; JELOVICA, D.D., OBRAT PREDDVOR, HRIB 1, PREDDVOR
GRAFIČNI POMOČNIK; rok do: 27.01.07; HOBOTNICA, D.O.O., BRITOF 204, KRANJ
TESAR OPAŽEV; rok do: 30.01.07; K-GRAD, D.O.O., KRNICA 38, ZG. GORJE
ZIDAR ZA ZIDANJE IN OMETAVANJE; rok do: 30.01.07; K-GRAD, D.O.O., KRNICA 38, ZG. GORJE
VOZNIK CESTNIH MOTORNIH VOZIL; rok do: 17.02.07; JALEN BOŠTJAN S.P., HLJE 23, KRANJ
VOZNIK VILIČARJA; rok do: 30.01.07; LEPENKA, D.O., SLAP 8, TRŽIČ
POM. ŽERJAVAR; rok do: 26.01.07; SULJKANOVIĆ RASIM S.P., JAVORNIŠKI ROVT 35C, JESENICE
LESAR
rok do: 30.01.07; JELOVICA, D.D., OBRAT PREDDVOR, HRIB 1, PREDDVOR
rok do: 30.01.07; JIB DESIGN, D.O.O., KRNICA 73 A, ZG. GORJE
BLAGOVNI MANIPULANT; rok do: 30.01.07; BIG BANG JESENICE, FUŽINSKA C. 8, JESENICE
MOČNA POKLICNA IZOBRAZBA (DO 3 LETI); rok do: 05.02.2007; POLYCOM, ŠKOFJA LOKA, D.O.O., POLJANE 76, 4223 POLJANE NAD ŠKOFJO LOKO
SLAŠČIČAR
rok do: 10.02.07; NATAŠA HAFNER S.P., BRITOF 73, KRANJ
rok do: 14.02.07; OGREX, D.O.O., PODREČA 5, MAVČIČE
MIZAR; rok do: 10.02.07; DOM OPREMA, D.O.O., NA PLAVŽU 77, ŽELEZNIKI
OBLIKOVALEC KOVIN
rok do: 30.01.07; MERKUR, D.D., C. NA OKROGLO 7, NAKLO
rok do: 03.02.07; MEŽNAR FRANC S.P., C. NA LOKO 21, TRŽIČ
rok do: 02.02.07; MG METAL, D.O.O., GRAHOVŠE 11, TRŽIČ
STRUGAR; rok do: 10.02.07; BVG, D.O.O., SAVSKA C. 16, KRANJ
STROJNI MEHANIK
rok do: 23.01.07; AGROMEHANIKA, D.D., HRASTJE 52A, KRANJ
rok do: 26.01.07; KERJAN, D.O.O., LETENICE 7, GOLNIK
rok do: 25.01.07; POLYCOM, ŠK. LOKA, D.O.O., POLJANE 76, POLJANE NAD ŠK. LOKO
MEHANIK IND. STROJEV IN NAPRAV; rok do: 06.02.07; LEPENKA, D.D., SLAP 8, TRŽIČ
AVTOMEHANIK; rok do: 17.02.07; QUICK INŽINIRING, D.O.O., PREDMOST 22, POLJANE NAD ŠK. LOKO
ČRNILJA; JESENICE; rok do: 28.01.07; SANDY, D.O.O., GREGORČIČEVA UL. 11, LJUBLJANA
SLIKOPLESKAR; rok do: 03.02.07; BIZANT GORAZD S.P., SLIKOPLESKARSTVO, BRITOF 9, KRANJ
FRIZER
RADOVLJICA; rok do: 07.02.07; ROBI KLANFAR S.P., TURJAŠKO NASELJE 22, 1330 KOČEVJE
rok do: 02.02.07; URBANČIČ ANDREJA S.P., DVORJE 112, CERKLJE
TESAR; rok do: 07.02.07; GADEX KRANJ, D.O.O., UL. 1. AVGUSTA 9, KRANJ
ZIDAR
rok do: 07.02.07; GADEX KRANJ, D.O.O., UL. 1. AVGUSTA 9, KRANJ
rok do: 26.01.07; MILAKOVIĆ DRAGO S.P., MESTNI TRG 8, ŠK. LOKA
VOZNIK AVTOMEHANIK; rok do: 26.01.07; VEOLIA TRANSPORT LJUBLJANA, D.D., SREDIŠKA UL. 4, LJUBLJANA
VOZNIK
rok do: 27.01.07; GE TRANS, D.O.O., SREDNJA BELA 34, PREDOVOR
rok do: 30.01.07; K-GRAD, D.O.O., KRNICA 38, ZG. GORJE
PRODAJALEC
rok do: 26.01.07; ARKA IMPORT EXPORT, D.O.O., HMELJARSKA UL. 1, 3310 ŽALEC
rok do: 30.01.07; BIG BANG JESENICE, FUŽINSKA C. 8, JESENICE
KRANJ, ŠK. LOKA; rok do: 10.02.07; SLOVENSKA KNJIGA, D.O.O., STEGNE 3, LJUBLJANA
rok do: 23.01.07; SPAR TRŽIČ, C. STE MARIE AUX MINES 5, TRŽIČ
rok do: 25.01.07; SVETELJ ALEKSANDER, D.O.O., HRASTJE 52, KRANJ
KUHAR NATAKAR; rok do: 30.01.07; PRISTOV & CO, D.O.O., PODHOM 62, ZG. GORJE
KUHAR
rok do: 23.01.07; GOSTINSTVO BRAČKO, D.O.O., PODKOREN 50 A, KRANJSKA GORA
rok do: 26.01.07; PLANINC, D.O.O., GRAJSKA C. 8, BLED
NATAKAR
rok do: 23.01.07; 2A, D.O.O., ZG. BITNJE 32, ŽABNICA
rok do: 23.01.07; GOSTINSTVO BRAČKO, D.O.O., PODKOREN 50 A, KRANJSKA GORA
rok do: 27.01.07; JUSUFI DELAL S.P., STRAŽIŠČA UL. 3, KRANJ
SNOVNA POKLICNA IZOBRAZBA
HORJUL; rok do: 26.01.07; ADECCO H.R. KADROVSKO SVETOVANJE, D.O.O., TRDINOVA UL. 9, LJUBLJANA
rok do: 30.01.07; LEPENKA, D.D., SLAP 8, TRŽIČ
rok do: 26.01.07; NATAN, D.O.O., SAVSKA C. 34, KRANJ
rok do: 26.01.07; ZORNIK MIKLAVŽ S.P., POT NA LISCE 17, BLED
KMETIJSKI TEHNIK; rok do: 26.01.07; KZ CERKLJE, Z.O.O. OSKRBA Z REPROMATERIJALOM, SLOVENSKA C. 2, CERKLJE
STROJNI TEHNIK
rok do: 26.01.07; KERJAN, D.O.O., LETENICE 7, GOLNIK
rok do: 07.02.07; MEŽNAR FRANC S.P., C. NA LOKO 21, TRŽIČ
ELEKTROTEHNIK; rok do: 05.02.07; RT - TRI, D.O.O., PLANINA 3, KRANJ
GOSTINSKI TEHNIK; rok do: 26.01.07; HOTEL SLON, D.D., BEST WESTERN PREMIER HOTEL LOVEC, LJUBLJANSKA C. 6, BLED
TURISTIČNI TEHNIK; rok do: 17.02.07; HELIA, D4O.O., TRŽAŠKA C. 132, LJUBLJANA
EKONOMSKI TEHNIK
rok do: 10.02.07; ADRIATIC SLOVENICA, D.D., KIDRIČEVA C. 2, KRANJ
rok do: 26.01.07; AGROMEHANIKA, D.D., HRASTJE 52A, KRANJ
rok do: 30.01.07; BIG BANG JESENICE, FUŽINSKA C. 8, JESENICE
rok do: 23.01.07; BOLNIŠNICA GOLNIK, KLINIČNI ODD.ZA PLJUČNE BOLEZNI IN ALERGIJO, GOLNIK 36, GOLNIK
rok do: 26.01.07; INVENTA BEGUNJE, D.O.O., BEGUNJE 1, BEGUNJE
rok do: 30.01.07; ISKRA MEHANIZMI, D.D., LIPNICA 8, KROPA
rok do: 30.01.07; MERKUR, D.D., C. NA OKROGLO 7, NAKLO
rok do: 31.01.07; TRGODOM NO. 1, D.O.O., ZAPUŽE 10 B, BEGUNJE
GRAFIČNI OBLIKOVALEC; rok do: 26.01.07; ELAIL D.O.O., BEGUNJE 1, BEGUNJE
ZDRAVSTVENI TEHNIK; rok do: 06.02.07; OZG KRANJ, ZD TRŽIČ, BLEJSKA C. 10, TRŽIČ
GIMNAZIJSKI MATURANT; rok do: 03.02.07; GENERALI ZAVAROVALNICA, D.D., KRŽIČEVA UL. 3, LJUBLJANA
SREDNJA STROKOVNA ALI SPLOŠNA IZOBRAZBA
ŠK. LOKA; rok do: 30.01.07; DELNICA, D.O.O., TRŽAŠKA C. 2, LJUBLJANA
rok do: 26.01.07; GAMAJ, D.O.O., STRAHINJ 141, NAKLO
KRANJ, RADOVLJICA; rok do: 23.01.07; GRAWE, D.D., KOMENSKEGA 4, LJUBLJANA
rok do: 02.02.07; SG GUZELJ, D.O.O., PARTIZANSKA C. 13, ŠK. LOKA
rok do: 25.01.07; SVETELJ ALEKSANDER, D.O.O., HRASTJE 52, KRANJ
INŽ. STROJNIŠTVA
rok do: 23.01.07; AGROMEHANIKA ,D.D., HRASTJE 52A, KRANJ
rok do: 23.01.07; ALPETOUR POTOVALNA AGENCIJA, D.D., UL. MIRKA VADNOVA 8, KRANJ
rok do: 26.01.07; DIFA-TRADING, C. BORISA KIDRIČA 36, JESENICE
rok do: 05.02.2007; POLYCOM, ŠKOFJA LOKA, D.O.O., POLJANE 76, 4223 POLJANE NAD ŠKOFJO LOKO
EKONOMIST ZA KOMERCIALNO DEJAVNOST; ŠENČUR, PRIPRAVNIK; rok do: 04.02.07; MIDES INTERNATIONAL, d.o.o., ŽELEZNA 14, LJUBLJANA
DIPL. INŽ. LESARSTVA; rok do: 30.01.07; I. EGOLES, D.O., KIDRIČEVA C. 56, ŠK. LOKA
UNIV. DIPL. INŽ. ELEKTROTEHNIKE; rok do: 23.01.07; ISKRA MIS, D.D., LJUBLJANSKA C. 24 A, KRANJ
MAGISTER FARMACIJE; PRIPRAVNIK; rok do: 23.01.07; BOLNIŠNICA GOLNIK, KLINIČNI ODD.ZA PLJUČNE BOLEZNI IN ALERGIJO, GOLNIK 36, GOLNIK
UNIV. DIPL. INŽ. TEKSTILNE TEHNOLOGIJE
rok do: 23.01.07; TEKSTILNA TOVARNA ZVEZDA, SAVSKA C. 46, KRANJ
PRIPRAVNIK; rok do: 23.01.07; TEKSTILNA TOVARNA ZVEZDA, SAVSKA C. 46, KRANJ
UNIV. DIPL. INŽ. GEODEZIJE; PRIPRAVNIK; rok do: 27.01.07; TIČAR MATJAŽ-GEODETSKE STORITVE, ČRNAVSKA POT 11, PREDDVOR
DIPL. INŽ. PROMETA; rok do: 30.01.07; AERODROM, D.D., LJUBLJANA, ZG. BRNIK 130A, 4210 BRNIK
UNIV. DIPL. EKONOMIST; rok do: 02.02.07; ZAVOD ZA ŠPORT, PARTIZANSKA C. 37, KRANJ
PROF. ŠPORTNE VZGOJE; rok do: 23.01.07; OSNOVNA ŠOLA F. S. FINŽGARJA LESCE, BEGUNJSKA C. 7, LESCE
DR. MEDICINE
rok do: 03.02.07; OZG KRANJ, OE ZD JESENICE, C. MARŠALA TITA 78, JESENICE
rok do: 03.02.07; OZG KRANJ, ZD BLED, ZD BOHINJ, MLADINSKA C. 1, BLED
DR. DENTALNE MEDICINE; rok do: 03.02.07; OZG KRANJ, ZD TRŽIČ, BLEJSKA C. 10, TRŽIČ
DR. MEDICINE SPECIALIST PEDIATRIJE
rok do: 10.02.07; OZG KRANJ, ZD BLED, ZD BOHINJ, MLADINSKA C. 1, BLED
rok do: 10.02.07; OZG KRANJ, ZD RADOVLJICA, KIDRIČEVA C. 7, RADOVLJICA

Prosta delovna mesta objavljamo po podatkih Zavoda RS za zaposlovanje. Zaradi pomanjkanja prostora niso objavljena vsa. Prav tako zaradi preglednosti objav izpuščamo pogoje, ki jih postavljajo delodajalci (delo za določen čas, zahtevane delovne izkušnje, poseben izvajalec in morebitne druge zahteve). Vsi navedeni in manjkajoči podatki so dostopni:
- na oglasnih deskah območnih služb in uradov za delo zavoda;
- na domači strani Zavoda RS za zaposlovanje: **http://www.ess.gov.si**;
- pri delodajalcih.

Bralce opozarjamo, da se morebitne napake pri objavi mogoče.

Zavod Republike Slovenije za zaposlovanje, Glavna 12, Ljubljana

MojeDelo.com
IZBERI PRIHODNOST

MOJE DELO, spletni marketing, d.o.o.
Proletarska 4, 1000 Ljubljana, Slovenija, T: 01 520 58 19
VEČ INFORMACIJ IN ZAPOSLITVENIH OGLASOV (300 - 500) NA:
www.mojedelo.com, info@mojedelo.com

Svetovalca m/ž za področje računovodstva in financ v oddelku za uvajanje programskih rešitev (Škofja Loka)
Zaposlimo sodelavca/ko za področje računovodstva in financ v oddelku za uvajanje programskih rešitev. Pričakujemo višjo ali visoko izobrazbo ekonomske smeri, računalniško izobraženost in poznavanje SRS. Opal, d. o. o., Sveti Duh 274, 4220 Škofja Loka, prijave zbiramo do 10. 2. 2007.

Programerja m/ž za programiranje poslovnih aplikacij (Škofja Loka)
Zaposlimo novega sodelavca/ko za programiranje poslovnih aplikacij. Pričakujemo poznavanje razvojnega okolja Delphi ter delo s podatkovnimi bazami. Zaželeno poznavanje poslovnih procesov v podjetju. Opal, d. o. o., Sveti Duh 274, 4220 Škofja Loka, prijave zbiramo do 10. 2. 2007.

Mizar m/ž (Medvode)
Iščemo kandidate s primerno izobrazbo lesarski tehnik oziroma KV mizar; 2 oz. 3 leta delovnih izkušenj na podobnih delih in nalogah. Če menite, da lahko opravljate tudi najzahtevnejša mizarska dela v proizvodnji, vas vabimo, da nam pošljete ponudbo z vašimi dosedanjimi izkušnjami. Sora Medvode, d. d., Gorenjska cesta 12, 1215 Medvode, prijave zbiramo do 10. 2. 2007.

Projektant strojnih instalacij m/ž (Ljubljana)
Pričakujemo: strokovno osebo z znanjem Autocada, zaželene izkušnje iz projektiranja strojnih instalacij, V., VI. oz. VII. stopnja izobrazbe strojne smeri (tehnik, inženir strojništva, diplomirani inženir strojništva, univerzitetni diplomirani inženir strojništva). Nudimo stimulativni osebni dohodek, izobraževanje, nagrajevanje za uspešnost, ... Emineo, d. o. o., Tbilisijska ulica 81, 1000 Ljubljana, prijave zbiramo do 15. 2. 2007.

Monter stavbnega pohištva m/ž (teren po Sloveniji)
Smo podjetje za proizvodnjo in montažo stavbnega pohištva Rehau. Zaradi povečanega obsega del in širitve proizvodnje objavljamo prosto delovno mesto: monter stavbnega pohištva m/ž. Pričakujemo enoletne delovne izkušnje v montaži PVC stavbnega pohištva, vestnost, natančnost in zanesljivost pri opravljanju delovnih nalog. Redna zaposlitev s trimesečnim poskusnim delom. GVT d. o. o., Nasperska 33, 1000 Ljubljana, prijave zbiramo do 15. 2. 2007.

Montažer klima naprav in kamera naprav (teren po Sloveniji)
Zaželene delovne izkušnje s področja montaže na terenu, pripravljeni pa smo priučiti tudi delavca, ki izkaže zanimanje za sodelovanje za daljši čas. Potrebna vestnost, rednost in delavnost pri opravljanju delovnih nalog. Redna zaposlitev z rednim dohodkom in stimulativnim plačilom. Janitar Trade, d. o. o., Breznikova 15, 1230 Domžale, prijave zbiramo do 15. 2. 2007.

Pomožni delavec v proizvodnji m/ž (Trzin)
Zaposlimo sodelavca za pomožna dela v proizvodnji - m/ž. (opravljanje del na pomožnih strojih, previjanje, nabiranje, konfekcioniranje, pakiranje, skrb za red in čistočo delovnih naprav in prostorov). Delo je štirizmensko. Izkušnje niso potrebne, pričakujemo pa vestnost in natančnost pri opravljanju delovnih nalog. Delo v prijetnem okolju in mladem kolektivu. Zaposlitev za nedoločen čas Maar, d. o. o., Brodišče 36, 1236 Trzin, prijave zbiramo do 16. 2. 2007.

Operater na stroju za proizvodnjo mrež m/ž (Trzin)
Zaposlimo operaterja na stroju za proizvodnjo mrež m/ž za samostojno opravljanje del na strojih za proizvodnjo mrež, oskrbovanje strojev, spremljanje in izvajanje proizvodnega plana, procesa proizvodnje, spremljanje kvalitete izdelkov, izdaja in sprejem blaga, ipd. Delo je štirizmensko. Pričakujemo zaključeno vsaj IV. stopnjo izobrazbe ter ažurno in strokovno izvajanje delovnih nalog. Maar, d. o. o., Brodišče 36, 1236 Trzin, prijave zbiramo do 16. 2. 2007.

Operater - programer na CNC rezkalnih strojih m/ž (Tržič)
Od kandidatov pričakujemo ustrezno izobrazbo (IV. ali V. stopnjo izobrazbe strojne smeri), 2 leti delovnih izkušenj, osnovno poznavanje Auto-CAD ali drugega podobnega računalniškega programa ter aktivno znanje slovenskega jezika. Kandidat bo odgovoren tudi za vodenje izmene in organizacijo dela. Delo ponujamo za nedoločen čas (polni delovni čas v dveh izmenah), s 6-mesečnim poskusnim delom. MG Metal, d. o. o., Grahovše 11, 4290 Tržič, prijave zbiramo do 16. 2. 2007.

Rezkalec z osnovnim znanjem klasičnega rezkanja m/ž (Tržič)
Od kandidatov pričakujemo ustrezno izobrazbo (IV. ali V. stopnjo izobrazbe strojne smeri), 2 leti delovnih izkušenj ter aktivno znanje slovenskega jezika. Delo ponujamo za nedoločen čas (polni delovni čas v dveh izmenah), s 3-mesečnim poskusnim delom. Nudimo zaposlitev v urejenih delovnih razmerah, stimulativen in reden osebni dohodek ter možnosti dodatnega izobraževanja in napredovanja. MG Metal, d. o. o., Grahovše 11, 4290 Tržič, prijave zbiramo do 16. 2. 2007.

Prodajalec v trgovini s kmetijsko mehanizacijo in rezervnimi deli m/ž (Kranj)
Agromehanika, d. d., vabi med svoje vrste prodajalca v trgovini s kmetijsko mehanizacijo in rezervnimi deli m/ž. Pričakujemo: IV. ali V. stopnjo izobrazbe, osnovno računalniško znanje, urejenost, komunikativnost, organizacijske sposobnosti. Zaželene so delovne izkušnje, lahko pa tudi začetnik. Možna je tudi zaposlitev za nedoločen čas. Agromehanika, d. d., Hrastje 52a, 4000 Kranj, prijave zbiramo do 31. 1. 2007.

Svetovalce prodaje m/ž (Gorenjska)
Pridružite se uglednemu mednarodnemu podjetju s 178-letnimi zavarovalniškimi izkušnjami in razvijte uspešno kariero. Iščemo svetovalce prodaje za sklepanje vseh vrst zavarovanj na terenu za območje Slovenije. Nudimo vam delo v hitro rastočem in uspešnem kolektivu, možnost razvijanja kariere, stalno izpopolnjevanje in izobraževanje v Grawe akademiji - lastni izobraževalni šoli, ... Grawe zavarovalnica, d. d., Gregorčičeva ulica 39, 2000 Maribor, prijave zbiramo do 3. 2. 2007.

SLO 1

06.10 Tedenski izbor
06.10 Kultura
06.15 Odmevi
07.00 Poročila (vps 07.00)
07.05 Dobro jutro
08.00 Poročila
08.05 Dobro jutro
09.00 Poročila (vps 09.00)
09.05 Tedenski izbor
09.05 Kako sem videl svet izpod mize: Veselica, igr. nan., 7/10
09.25 Ali me poznaš: Jaz sem hrastov list
09.35 Afna Friki: Gradbeništvo, pouč. odd., 1/11
10.00 Zvesti prijatelji, otr. nad., 3., zad. del (vps 09.55)
10.35 Knjiga mene briga - Enrique Vila-Matas: Bartleby & Co
11.00 Razgledi slovenskih vrhov: Triglav - klic stene, klic vrha, dok. odd.
11.30 Resnična resničnost
12.00 Ljudje in zemlja, odd. tv Koper-Capodistria, pon.
13.00 Poročila, šport, vreme (vps 13.00)
13.10 Tedenski izbor
13.10 Viža poletja, 2. del (vps 13.10)
14.00 Mednarodna obzorja: Turška kava
15.00 Poročila (vps 15.00)
15.10 Mostovi - hidak (vps 15.10)
15.45 Šola prvakov II, ris. nan., 7/26 (vps 15.45)
16.05 Pod klobukom (vps 16.05)
16.45 Risanka
17.00 Novice, slov. kronika, šport, vreme (vps 17.00)
17.30 Z vami (vps 17.30)

LASJE
Tokrat bo beseda tekla o laseh. Ti so bili tako v zgodovini, kot tudi danes zelo pomemben del človekove zunanjosti. Hkrati pa se veliko ljudi sooča z izpadanjem las, kar nekaterim predstavlja nek logičen dejavnik staranja, druge pa močno prizadene.

18.25 Medo Popi, ris. (vps 18.20)
18.30 Vran Dokolenko, ris.
18.40 Žrebanje Astra in lota (vps 18.35)
18.55 Vreme (vps 18.55)
19.00 Dnevnik
19.35 Vreme
19.40 Šport
19.55 Sedmi pečat: Pri stricu Idrizu, bos. film (vps 19.55)
21.30 Načrt G. Tomascheka, nem. kratki igr. film (vps 21.30)
21.50 Odmevi, kultura, šport, vreme (vps 21.50)
22.55 Omizje (vps 22.55)
00.10 Z vami, pon.
01.00 Dnevnik, pon.
01.40 Infokanal

SLO 2

06.30 Infokanal
09.00 Tv prodaja
09.30 Zabavni infokanal
11.30 Otroški infokanal
12.30 Zabavni infokanal
13.45 Tv prodaja
14.15 Tedenski izbor
14.15 Svet vodnih živali, nem. poljud.-znan. serija, 4/13
14.45 Hri-bar
15.45 Lestvica na drugem
16.30 Mozaik (vps 16.30)
17.25 Mostovi - hidak, pon.
18.00 Poročila (vps 18.00)
18.05 Vzporedna ekonomija, 3. odd., pon. (vps 18.10)
19.10 Vizum za prihodnost, bos. humor. nad., 24/30 (vps 19.10)
20.00 Varšava: Evropsko prvenstvo v umetnostnem drsanju, športni pari - prosti program, prenos (vps 20.00)
22.10 Avgust Strindberg: Pot v Damask, tv prir. predstave Umetniškega gled. Ljubljana (vps 22.10)

AVGUST STRINDBERG: POT V DAMASK
Strindbergova "drama spreobrnjenja" govori o drami duhovnega napredka človeštva in človeške usode ter jo opisuje v svetopisemskem kontekstu. Glavni junak, Neznanec, je drugo ime za človeka moderne dobe, ki sta ga dvom in želja po spoznanju pripeljala do psihološkega nihilizma in popolnega zanikanja možnosti spoznanja človekove duše. Na svoji poti, ki simbolno kaže na svetopisemski motiv Savlovega spreobrnjenja iz Kristusovega sovražnika in zanikovalca vere v apostola Pavla, se junak drame sooča s številnimi figurami, ki utelešajo le eno od junakovih resnic.

23.25 Uho, češ. film, pon. (vps 23.25)

UHO
Zgodba se zgodi v eni noči; mož in žena, Ludvik je visok državni uradnik in njegova žena Vera je gospodinja, se vrneta z zabave v svojo državno hišo v predmestju. Oba sta pozabila ključe in tako preko kleti vdreta v lastno stanovanje. V hiši ni elektrike in kot vse kaže, je nekdo obiskal njun dom ...

01.00 Infokanal

POP TV

07.05 24 UR, pon.
08.05 Mestece za vedno, 14. del amer. nan.
08.55 Vihar ljubezni, pon. 178. dela kolumb. nad.
09.50 Neusmiljena srca, pon. 22. dela meh. nad.
10.40 TV prodaja
11.10 Nova priložnost, pon. 78. dela venez. nad.
12.00 Peregrina, pon. 45. dela meh. nad.
12.55 Preverjeno
14.00 TV prodaja
14.30 Sedma nebesa, 18. del amer. nan.
15.25 Peregrina, 46. del meh. nad.
16.15 Nova priložnost, 79. del venez. nad.
17.10 Neusmiljena srca, 23. del meh. nad.
18.00 24 UR - vreme
18.05 Vihar ljubezni, 179. del kolumb. nad.

VIHAR LJUBEZNI
Oče Damian blizu meje končno poroči Santosa in Mario Tereso. Naslednje jutro se mladoporočenca s svojimi zvestimi spremljevalci odpravita iskat varen kraj, kjer bo Maria Teresa lahko rodila. Virginia, ki je rodila mrtvega otroka, nima več volje do življenja. Simon umre za posledicami strelne rane, Edelmira pa tega ne more sprejeti.

19.00 24 UR
20.00 TV kriminalka: Preko roba, amer. film

PREKO ROBA
Joanne Sanders je mlada mamica, zaposlena kot hostesa v restavraciji. Ko se neke noči po službi utrujena odpelje domov, na avtocesti doživi neprijetno srečanje z nekim voznikom, za katerega se izkaže, da je pravi psihopat.

21.35 Na kraju zločina, 6. del amer. nan.
22.25 Teksaški mož postave, 4. del amer. nan.
23.15 Seks v mestu, 7. del amer. nan.
23.50 Newyorška policija, 3. del amer. nan.
00.35 24 UR, pon.
01.35 Nočna panorama

KANAL A

07.20 TV prodaja
07.25 Pet junakinj, ris. serija
07.50 Moja družina, 18. del ang. humor. nan.
08.25 Vsi moji otroci, 224. del amer. nad.
09.15 Mladi in nemirni, 62. del amer. nad.
10.00 VIP, 18. del amer. nan.
10.50 Pazi, kamera, pon.
11.15 TV Dober dan, pon. 3. dela slov. nan.
12.10 TV prodaja
12.40 Srečna linija
13.45 Umor, je napisala, 16. del amer. nan.
14.40 Smrtonosna strela, amer. film
16.20 Oh, ta sedemdeseta, 18. del amer. humor. nan.
16.50 Dva moža in pol, 10. del amer. humor. nan.
17.20 Jimova družina, 6. del amer. humor. nan.
17.50 Raztresena Ally, 8. del amer. nan.

RAZTRESENA ALLY
Razburjena Ling poišče Nelle. Zveza mater, ki nasprotujejo pornografski zabavi, želi zapreti ženski klub za wrestling v blatu, katerega članica je Ling. Elaine Billyju in Cageu razkaže svoj novi izum, strnišče vrhunske tehnologije. Georgia sreča bivšega fanta Raymonda Browna. Ker je Raymond Ally všeč, je Georgia pripravljena poskrbeti za zmenek

18.40 TV Dober dan, 4. del slov. nan.
19.30 Pazi, kamera
20.00 Neprijetne bolezni, 9. del ang. dok. serije

NEPRIJETNE BOLEZNI
Štirinajstdnevno zdravljenje, med katerim so se pacienti do konca razstrupili, je zaključeno. Kakšni so rezultati? Charlotte in Damian, ki imata težave z neplodnostjo, sta bila še najbolj skeptična do vseh alternativnih tehnik.

20.55 Nedonošenčki, ang. dok. odd.
21.45 JAG, 11. del amer. nan.
22.40 Zatreskana Alex, 11. del amer. humor. nan.
23.10 Mladi zdravniki, 22. del amer. humor. nan.
23.40 Odmev, kan.-fr. film

TV 3

06.30 TV-prodaja **07.00** Pokemoni, ris. serija **07.45** TV-prodaja **08.00** Divja mačka, tel. **08.55** Polna hiša, humor. serija **09.25** Beverly Hills 90210 **10.20** Naj domači video **11.35** TV-prodaja **12.05** Interaktivni program **13.00** Bitka za šolo, rom. drama, ZDA, 2003 **14.30** Divja mačka, tel., Venezuela, 37. del **15.25** Sončni zaliv, nad., 17. sezona, 81. del **15.55** Roseanne, humor. serija, 4. sezona, 82. del **16.25** Polna hiša, humor. serija, 1. sezona, 13. del **16.55** Beverly Hills 90210, serija, 4. sezona, 81. del **17.50** Smallville, zf. serija, 1. sezona, 12. del **18.45** Naj domači video **20.00** Šokantni dokumentarci: Najmočnejši deček na svetu **20.55** Angeli v Ameriki, fant. miniserija, ZDA, 3. del, 2003 **22.05** Ivana Blazna, rom. drama, Španija, 2001 **00.05** Roseanne, humor. serija, pon.

Tv PIKA

08.30 Turistične zvezde **09.00** Mreža **09.30** Do zdravja tudi tako **10.00** Z igro do pismenosti **10.30** Jana **11.00** Za vas in mesto **12.00** Turistične zvezde **12.30** Glasbeni mozaik **15.15** Umetniški projekt 1. del **15.30** Kulturne drobtinice **16.00** Sadovi znanja **16.30** Rad igram nogomet **17.00** To morate vedeti **18.00** Do zdravja tudi tako **18.30** Mreža **19.00** Po poteh partizanske Jelovice rep. iz Dražgoš **19.30** Klepet z Maručo **20.00** Slovenski jezik **20.30** Sijaj **21.00** Živeti zdravo **21.30** 24 ur **22.30** Mreža **23.00** Preverjeno **00.00** Turistične zvezde

Tv Paprika

17.15 Bonbon **17.30** Prava kombinacija **17.35** Dobre novice **17.40** Osrednji gost dneva **18.00** Prava kombinacija **18.05** Dobre novice **18.10** Optika **18.25** Kaj dogaja **18.30** Prava kombinacija **18.35** Gost dneva **18.45** Pičolina **19.00** Pava kombinacija **19.05** Sladko & grenko **19.15** Gost dneva **19.30** Prava kombinacija **19.35** Kraljestvo živali **20.00** Prava kombinacija **20.05** Filmski kviz **20.30** Vizionarji **21.00** Portfelj **21.30** Kandidat **22.00** Stiki z javnostjo in oglaševanje **22.30** Prepričajte Erazma **23.00** Portfelj

Gorenjska TV

09.00 Mozaik kulture: Projekt Copatki **09.25** Kako preživeti pozimi **09.35** Ste vedeli, svetov. odd. **09.45** Gorenjska TV poročila **10.00** Planet zdravja z Igorjem in Irmo Ogorevc **11.00** Videostrani **17.00** Slovenska glasbena lestvica **18.00** Prava stvar, odd. o kuharskih mojstrovinah **18.35** Ste vedeli, svetov. odd. **18.45** Gorenjska TV poročila **19.00** Aktualno v regiji **19.10** Območno srečanje otroških folklornih skupin v Kranju, 1. del posnetka **19.40** Pravljične minute za najmlajše **19.50** Ste vedeli, svetov. odd. **20.00** Župan pred kamero: Janez Fajfar, župan občine Bled, v živo **21.00** Vitafit **21.35** Ste vedeli, svetov. odd. **21.45** Gorenjska TV poročila **22.00** Košarka: KK Loka kava TCG - KK Triglav, posnetek **23.35** Ste vedeli, svetov. odd.

Deželna LokaTV

10.00 Videostrani **17.00** Iz občinskih klopi **18.00** Plesno mesto **19.00** Kocka

Uredništvo ne odgovarja za spremembe, ki nastanejo v tv programih po zaključku redakcije.

gledi malo drugače **20.15** Razstava **20.25** Lenzing Lyocell **20.35** Poklici me nocoj **21.35** Neomajni kljub nacističnemu napadu

Net TV

05.55 Dobro jutro z Net TV **07.30** TV-prodaja **08.00** Dobro jutro z Net TV **09.00** Risanka **10.00** Podalpski večer **11.30** TV-prodaja **12.00** Rdeča preproga **12.30** Superlestvica **13.30** Martini World Circuit **14.00** Astronet **15.00** Mini Super zvezda 2007 **16.30** Ena na ena **17.30** Koncert **19.00** Superlestvica **19.30** Zakulisje, 20. del **20.00** Skrivnostni otok, pust. film, ZDA, 1. del, 2005 **21.30** Daddy And Them, kom. drama, ZDA, 2001 **23.20** Peta noč **00.50** TV-prodaja **01.20** Z Net TV v noč

HTV

06.50 TV-koledar **07.00** Dobro jutro, Hrvaška **09.10** Vila Marija **10.00** Poročila **10.06** Burgundija: Burgundija **10.50** Kulturna poročila **11.00** Normalno življenje **12.00** Dnevnik **12.15** TV-koledar **12.30** Ob svitu, tel., Mehika **13.17** Delovno kosilo **14.15** Knez in dekle, nad., Nemčija **15.00** Poročila s prevodom za gluhe **15.10** Timon in Pumbaa **15.32** Nora fora **16.00** Potrošniška koda **16.35** Življenje v živo **17.35** Poročila **17.45** Novice iz znanosti **17.55** Najšibkejši člen **18.40** Navadni ljudje, tel., Hrvaška, 82. del **19.30** Dnevnik **20.05** Globalni klepet **20.40** Protinačrt **21.35** Poslovni klub **22.10** Odkrito **23.05** Kulturna poročila **23.15** Iz hrvaških policijskih arhivov, dok. odd. **23.45** Poročila **23.55** Veliki plan, drama, Iran, 1990 **01.30** Knez in dekle, pon. **02.15** Zdravnikova vest, serija

HTV 2

07.50 TV-koledar **08.00** Rumenokljunec **08.55** Mumini **09.20** Nižna ura **09.35** Abeceda EU-ja **09.55** Spremembe, dok. film: Anass **10.20** Beg zvitega lisjaka, mlad. serija **11.25** Hočem videti polno luno, mlad. film, Kanada/Nova Zelandija **13.00** Poročila **13.05** Normalno, drama, ZDA, 2003 **15.00** Zahodno krilo **15.45** Hrvaška danes **16.00** Poročila **16.10** ATP Zagreb Indoors, prenos **17.15** SP v rokometu, prenos četrtfinala **17.50** SP v alpskem smučanju, prenos iz Schladminga: Slalom (m) **18.55** Podnebje, vreme in katastrofe: Iskanje podnebnih sledi **19.25** Barabe in princese, humor. serija, Hrvaška, 2. sezona **20.05** Športni spored **21.50** Zdravnikova vest, serija, ZDA, 19. del **22.35** Poročila **22.50** Fokus, drama, ZDA, 2001 **00.35** Zahodno krilo

Discovery

06.00 Vojne odpadkov **06.55** Smetišče **07.50** Dirkači **08.45** Rojstvo avtomobila, 14. del **09.10** Ekstremni inženiring: Kopači **10.05** Sezona lova na rakovice, dok. serija **11.00** Ekstremno preživetje: Vročina **11.55** Vojne odpadkov **12.50** Smetišče **13.45** Dirkači **14.40** Ameriška igralnica, 12. del **15.35** Sanjski stroji: Beetle Cabriolet **16.00** Dirka Le Mans, dok. serija, 1. del **16.30** Rojstvo avtomobila, 14. del **17.00** Ekstremni inženiring: Kopači **18.00** Od razvaline do umetnine, serija: Mustanga 69' in 05'**19.00** Razbiti mit: Kitajski alarm za napad **20.00** Azijska čudesa: Korejski ekspresni vlak **21.00** Kralji konstrukcij: Kamniti most **22.00** Fotografska kopija nesreče: Opustošenje v puščavi **23.00** Forenziki: Surov pohlep **00.00** Travma **01.00** Na kraju zločina: Lovec na smrjad **01.55** Dosjeji FBI-ja: Nezakonit boj **02.50** Ameriška igralnica, 12. del **03.45** Dirka Le Mans, dok. serija, 1. del **04.10** Od razvaline do umetnine, serija: Mustanga 69' in 05'

Animal planet

09.00 Reševalci živali **09.30** SOS v divjini **10.00** Avstralski reševalci **10.30** Varuhi **11.00** Veterinarji **11.30** Urgentni primeri **12.00** Živalski policisti v Detroitu **13.00** Dnevnik Simpanzov **13.30** Živalski park **14.00** Opičji posli **15.00** Gorile **16.00** Lovec na krokodile **17.00** Živalski policisti **18.00** Reportaža **18.30** Reševalci živali **19.00** Dnevnik Simpanzov **19.30** Živalski park **20.00** Amazonka: Superreka **21.00** Ekstremne živali **22.00** Živalski policisti v Phoenixu **23.00** Reševalci živali **23.30** Opičji posli **00.00** Urgentni primeri

National Geographic

06.00 Od blizu **07.00** Sekunde do katastrofe **08.00** Jean-Michel Cousteau **09.00** Zemeljski šok **10.00** Zemeljski šok' **11.00** Megagradnje **12.00** Raziskovanje nesreč **13.00** Jean-Michel Cousteau **14.00** Zemeljski šok **15.00** Zemeljski šok **16.00** Pravi raj: Dežela kanjonov - življenje na ameriškem divjem zahodu **17.00** Plezalci: Kralj pečin **18.00** Megagradnje: Bostonska luknja **19.00** Jean-Michel Cousteau: Morske pustolovščine - ameriški zakladi **20.00** Od blizu: Vesoljska izstrelitev **21.00** Razkriti Pompeji **23.00** Sekunde do katastrofe: Teroristični bombni napad na Balija **00.00** Razkriti Pompeji **02.00** Megagradnje: Bostonska luknja

Hallmark

06.00 Izgubljeni imperij, miniserija, ZDA, 2. del, 2001 **08.00** Whitechapelski vampir, krim., Kanada, 2002 **10.00** Nenavadni otrok, zf. drama, ZDA, 2001 **12.00** Ed, serija, ZDA, 3. sezona, 22. del, 2003 **13.00** Whitechapelski vampir, krim., Kanada **15.00** Kmalu, serija, ZDA, 2. sezona, 13. del, 1999 **16.00** Nenavadni otrok, zf. drama, ZDA, 2001 **18.00** Ed, serija, ZDA, 3. sezona, 22. del, 2003 **19.00** Kmalu, serija, ZDA, 2. sezona, 13. del, 1999 **20.00** Težavno dekle, kom. drama, ZDA, 2005 **22.00** Tiha priča, serija, VB, 10. sezona, 8. del **23.00** Najmlajši boter, miniserija, ZDA, 2. del

Travel Chanell

13.30 Viva: Čile **14.00** Globalni nomad: Turčija **14.30** Sanjska potovanja: Cape Town **15.00** Svetovni popotnik: Indonezija **16.00** Popotniki: Zanzibar, Tasmanija **16.30** Panazija: Macau **17.00** Restavracija: Boston **17.30** Žejni popotnik: Škotska **18.00** Skozi zgodovino **19.00** Graingerjev svet: Karibi **20.00** Restavracija: Thali **20.30** Popotniki: Nepal, Avstralija **21.00** Svetovni popotnik: Tunizija, Libija, Indija **23.00** Žejni popotnik: Kuba **23.30** Vzhodna Nemčija **00.00** Kitajska

BBC Prime

10.00 Dieta **10.30** Vrtnarski izziv **11.00** Dežela **11.45** Najšibkejši člen **12.30** Porridge **13.00** Moja družina **13.30** Čas, ki mineva **14.00** Hetty Wainthropp **15.00** Holby **16.00** Močni fantje **16.30** Česa ne obleči **17.00** Denar na podstrešju **17.30** Od doma do doma **18.00** Moja družina **18.30** Čas, ki mineva **19.00** Velika pojedina **19.30** Dieta **20.00** Vojaška enota **21.00** Popolna oblast **21.30** Parčkanje **22.00** Hitri šov **22.30** Šov Catherine Tate **23.00** Vojaška enota

MTV Adria

07.30 Glasba **10.00** Top 10 ob 10 h **11.00** Adria Top 20 **12.00** Samo Adria **12.15** Pop glasba **12.30** Ustvarjanje videa **13.00** Dnevnik **13.30** Novo **14.00** Ustvarjanje videa **14.30** Pop glasba **14.40** Samo Adria **15.00** 3 od 1 **15.20** Pop glasba **15.30** MTV Vault **16.00** Rock lestvica **17.00** Top 5 ob 17 h **17.30** Pop glasba **18.05** Samo Adria **18.30** MTV Vroče **19.00** Pop glasba **19.30** Novo, najnovejši videospoti glasbenikov **20.00** Tako devetdeseta **21.20** TRL **22.00** To so: Keane **22.30** MTV v živo: Koncert skupine Keane **23.30** Noč z VJ-em, glas. videospoti

EURO SPORT

08.30 Ekstremni športi, oddaja za drzne **09.00** Kolesarstvo, vrhunci nedavnega svetovnega prvenstva v krosu iz Hoogleda v Belgiji **10.00** Najboljši športni prizori, izbor najzanimivejših utrinkov preteklega tedna na Eurosportu **10.30** Nogomet: Evrogoli **11.15** Smučarski skoki, posnetek tekme za SP v Oberstdorfu **12.45** Snooker, vrhunci dvobojev včerajšnjega uvodnega tekmovalnega dne pokala Malte v Portomasu **14.00** Nogomet: Evrogoli **14.45** Nogomet (ž), posnetek tekme Nemčija - Anglija na turnirju v Ganzhouu **16.00** Snooker, prenos dvobojev današnjega drugega tekmovalnega dne pokala Malte v Portomasu **19.00** Smučarski skoki, posnetek tekme za SP v Oberstdorfu **20.00** Snooker, prenos dvobojev današnjega drugega tekmovalnega dne pokala Malte v Portomasu **23.00** Boks, posnetek obračuna R. Roselia (Francija) - S. Ballogou (Togo) v Point Saint Maxenceu **00.30** Poker, vrhunci evropskega mastersa v Parizu

DSF

08.00 TV-prodaja **08.30** Reportaža **08.45** Motorvizije **09.45** Nogomet: Bundesliga - Analiza **11.00** TV-prodaja **13.30** Motociklizem **14.00** Reportaža: Mit o Harleyju Davidsonu **14.30** Športni kviz **17.30** Poker **18.30** Nogometne novice **19.30** Rokomet (m): Svetovno prvenstvo, prenos **21.45** Nogomet: 1. nem. liga - Bayern München **22.30** Nogomet: 1. nem. liga, 18. kolo **23.30** Reportaža **00.00** Erotični spoti

ORF 1

08.20 Fant zre v svet **08.40** Sedma nebesa **09.25** Midve z mamo **10.05** Glavca **10.30** Columbo: Ujemi me, krim., ZDA, 1977 **11.40** Otroški program **14.30** Fant zre v svet **14.50** Simpsonovi **15.15** Jimova družina, humor. serija **15.35** Novice **15.40** Sabrina, mlada čarovnica: Cyrano in Sabrina **16.05** Sedma nebesa: Stranski učinki **16.50** Glavca: Zdravo, dojenček **17.15** Novice **17.20** Slalom (M), 1. proga iz Schladminga: SP v alpskem smučanju **19.10** Slalom (M) - Analiza 1. proge **19.30** Čas v sliki **19.53** Vreme **20.00** Šport **20.15** Slalom (M), 2. proga iz Schladminga: SP v alpskem smučanju **21.45** Slalom (M) - Analiza 2. proge **22.00** Novice **22.10** Policist iz Tolza: Tolzi, krim., Nemčija, 2004 **23.45** Detektivki iz Hamburga: Moj - tvoj morilec **00.35** Balko, serija: Možje v senci, zad. del

ORF 2

07.00 Vremenska panorama **07.30** Vreme **09.00** Čas v sliki **09.05** Sveže pripravljeno - Kuhar. odd. **09.30** Drzni in lepi **09.50** Drzni in lepi **10.10** Poti k sreči **10.55** Vihar ljubezni **11.45** Vreme **12.00** Newton - Novice iz sveta znanosti **12.25** Visoka hiša **12.55** Pogledi od strani **13.00** Čas v sliki **13.15** Sveže pripravljeno - Kuhar. odd. **13.40** Drzni in lepi **14.00** Drzni in lepi **14.25** Poti k sreči **15.10** Vihar ljubezni **16.00** Oddaja Barbare Karlich: Lep/-a sem in to mi zadošča **17.00** Čas v sliki **17.10** Dobrodošla, Avstrija, mag. **18.20** Kakšno bo vreme **18.30** Dober nasvet: Za potrošnike **19.00** Zvezna dežela danes, mag. **19.30** Čas v sliki **19.53** Vreme **20.00** Pogledi od strani **20.15** Univerzum - Planet Zemlja: Morski svetovi, 9. del **21.05** Poročilo, dok. odd. **22.00** Čas v sliki 2 **22.30** Na prizorišču, dok. odd. **23.05** Philosophicum: Nasilje in religija, dok. odd. **00.00** Čas v sliki 3 **00.20** Kakorkoli ... **00.40** Dr. Stefan Frank

RTL

07.30 Dobri časi, slabi časi **08.10** TV-prodaja **09.00** Točno ob devetih **09.30** Vse, kar šteje **10.00** Kazensko sodišče **11.00** Najino prvo stanovanje **11.30** Moj dojenček **12.00** Opoldanski mag. **13.00** Oliver Geissen **14.00** Kazensko sodišče **15.00** Družinsko sodišče **16.00** Mladinsko sodišče **17.00** Najino prvo stanovanje **17.30** Med nami **18.00** Eksplozivno **18.45** Poročila **19.05** Vse, kar šteje **19.40** Dobri časi, slabi časi, 3667. del **20.15** Na kraju zločina: Miami: Okrepitev **21.15** Zdravnikova vest **22.15** Monk, serija **23.10** Zakon in red **00.00** Poročila **00.35** Zdravnikova vest

RTL 2

09.00 Menjava žensk **11.00** Supergospodinja **11.30** Sam svoj mojster **12.40** Otroški program **16.00** Da, draga: Mesečnost **17.00** Korak za korakom: Gledališki polom **18.00** Še vedno srečna: Dober zgled **19.00** Jimova družina: Jim in hot dog **20.00** Poročila **20.15** Vera uresničuje sanje **21.15** Vzgojni tabor **22.15** Ekskluzivno - rep. **23.15** Ekskluzivno - rep. **00.15** Poročila **00.30** Dog - lovec na glave

RTL super

12.50 Gumimedvedki **13.20** Lilo in Stitch **13.45** Fillmore **14.10** Spužva Bob **14.45** Fosterjeva hiša **15.35** Cosmo in Wanda **16.00** Pet junakinj **16.30** Rožnati panter **17.20** Srečni Luka **17.45** Cosmo in Wanda **18.00** Gumimedvedki **18.30** Fosterjeva hiša **18.55** Lilo in Stitch **19.20** Fillmore **19.45** Spužva Bob **20.15** Didi **20.45** Otto **21.15** Nemčija išče superzvezdo **22.20** Čisto popolnoma **23.20** T. V. Kaiser

PRO 7

07.15 Galileo **08.00** Naredi sam **08.30** Boljša hrana - preprostejše življenje **09.30** Ljubezen je ... **10.00** Prizmanje **11.00** Talk, talk, talk **12.00** Avenzio, mag. **13.00** Sam, mag. **14.00** Tako živi Nemčija **15.00** Boljša hrana - preprostejše življenje **16.00** Čarovnice, serija **17.00** Taff, mag. **17.55** Newstime, poročila **18.05** Simpsonovi, serija **19.00** Galileo, mag. **19.45** Ljubezen je ... **20.15** Ekstremna dejavnost **21.15** Razočarane gospodinje: Obupane prošnje **22.15** Talenti v belem **23.15** TV total

VOX

08.20 Živeti po želji **08.50** Lažen znanja **09.20** Varuška **10.20** Midve z mamo **11.15** Popolna večerja **12.00** Poročila **12.05** McLeodovi hčeri **13.00** Ljudje, živali in zdravniki **14.05** Dr. Quinnova **15.05** McLeodovi hčeri **16.00** Midve z mamo **17.00** Ljudje, živali in zdravniki, dok. serija **17.55** Poročila **18.00** Lažen znanja **18.30** Nič ni brez okusa **19.00** Popolna večerja, kuhar. odd. **19.45** Živeti po želji **20.15** Midve z mamo: Šofer gospe Gilmorove **21.05** Na svidenje, Nemčija, rep. **22.05** Stern TV, mag. **23.00** Spiegel TV, mag. **23.50** Poročila

Reality TV

12.15 Oko za oko **12.40** Reševalci **13.30** Čudaško **13.55** Svarilo pred viharjem **14.45** Napaka **15.10** Hujšanje **15.35** LA Air Five 2 **16.25** Katastrofe stoletja **17.15** Reševanje živali **17.40** Mejna policija **18.05** Lov na duhove **18.30** Spopad v kletki **19.00** Študenti medicine **19.25** Reševanje živali **20.15** Drzni tatovi **20.40** Napaka **21.05** Več kot bizarno **22.00** Zdravniške kartoteke **22.25** Prevarana smrt **22.50** Vojaki **23.40** Preživeli **00.05** Smrt

Romantica

11.25 Punčka iz cunj, 138. del **12.20** Ah, ta ljubezen, 70. del **13.10** Zaljubljena, 29. del **14.05** Maščevanje ljubezni, 71. del **15.00** Naše skrivno življenje, 21. del **15.55** Dora, 115.-116. del **17.40** Poroka z milijonarjem, 63. del **18.35** Maria Rosa išče ženo, 41. del **19.30** Judeževa žena, 48. del **20.20** Naše skrivno življenje, 21. del **21.10** Živeti, 21. del **22.05** Dora, 116. del **23.00** Sreča v ljubezni, 54. del **23.55** Maščevanje ljubezni, 71. del

Cartoon/tcm

13.30 Dexterjev laboratorij **13.55** Dogodivščine kralja Arturja **14.20** Fantje iz soseščine **14.45** Navidezni prijatelji **15.10** Ed, Edd in Eddy **15.35** Juniper Lee **16.00** Moja prijateljica opica **16.25** Camp Lazlo **16.50** Ben 10 **17.15** Robotboy **17.40** Megas XLR **18.05** Samuraj Jack **18.30** Navidezni prijatelji **18.50** Dexterjev laboratorij **19.05** Johnny Bravo **19.20** Ed, Edd in Eddy **19.45** Fantje iz soseščine **20.10** Powerpuff dekleta **20.35** Dexterjev laboratorij **21.00** Nočni spopad, drama, ZDA **22.50** Dva tedna v drugem mestu, drama, ZDA **00.35** Doktor detektiv, sth., ZDA

Uredništvo ne odgovarja za spremembe, ki nastanejo v tv programih po zaključku redakcije.

SLO 1

06.10 Tedenski izbor
06.10 Kultura
06.15 Odmevi
07.00 Poročila (vps 07.00)
07.05 Dobro jutro
08.00 Poročila
08.05 Dobro jutro
09.00 Poročila (vps 09.00)
09.05 Tedenski izbor
09.05 Radovedni Taček: Zemljevid
09.20 Sejalci svetlobe: Kolo, otr. nan., 4/10
09.40 Martina in ptičje strašilo: Umetnika
09.50 Bine: Zdravnik, lutk.-igr. nan.
10.10 Odd. za otroke
10.30 Zgodbe iz šoljke
11.00 Surova narava, ang. poljud.-znan. serija, 4/13, pon.
11.55 Gledališka žival, portret Dušana Jovanovića, pon.
13.00 Poročila, šport, vreme (vps 13.00)
13.15 Tedenski izbor
13.15 Obzorja duha
13.50 Prisluhnimo tišini
14.20 Osmi dan
15.00 Poročila (vps 15.00)
15.10 Mostovi - hidak: Potepanja - barangolasok (vps 15.10)
15.40 Tabaluga: Znanost, ris. nan., 4/26 (vps 15.45)
16.05 Ali me poznaš: Jaz sem želod (vps 16.05)
16.10 Afna friki: Znanost, 1. del, pouč. odd., 2/11 (vps 16.15)
16.35 Knjiga mene briga - Gabriel Zaid: Toliko knjig, pon. (vps 16.40)
17.00 Novice, slov. kronika, šport, vreme (vps 17.00)
17.30 Razgledi slovenskih vrhov: Triglav, 3. del (vps 17.40)

18.00 Modro (vps 18.10)
18.35 Ančine nogice, ris. (vps 18.35)
18.55 Vreme (vps 18.55)
19.00 Dnevnik
19.35 Vreme
19.40 Šport
19.55 Piramida (vps 19.55)
20.55 Natascha Kampusch, avstrij. dok. odd. (vps 20.55)
21.50 Odmevi, kultura, šport, vreme (vps 21.50)
22.50 Pisave (vps 22.50)
23.15 Kajnov nasmeh, fr. lit. nad., 4/6 (vps 23.15)
00.15 Dnevnik, pon.
00.55 Infokanal

SLO 2

06.40 Tv prodaja
07.10 Tedenski izbor
07.10 Glas(be)ni večeri na drugem: Koncert skupine Inxs
08.40 Studio City
09.35 Prvi in drugi
10.00 Seja državnega zbora, prenos (vps 10.00)
17.45 Poročila (vps 17.45)
17.55 Schladming: SP v alpskem smučanju, slalom (m), prenos 1. vožnje (vps 17.55)
19.05 Trenutno stanje, ang. nad., 2/6, pon. (vps 19.05)
20.40 Schladming: SP v alpskem smučanju, slalom (m), prenos 2. vožnje (vps 20.40)
21.30 Varuh duše, koprod. film (vps 22.40)

PRENDIMI L'ANIMA = SOUL KEEPER
Filmska biografija Sabine Spielrein, Jungove pacientke in prijateljice, ki je v porevolucionarni Sovjetski zvezi postala ena vodilnih osebnosti s področja psihoanalize. Leta 1905 v zürichsko psihiatrično bolnišnico sprejmejo devetnajstletno dekle Sabino iz Rusije. Zbolela je za hudo obliko histerije. Pacientko začne zdraviti mladi doktor Carl Gustav Jung. Prvič eksperimentira z metodo psihoanalize, ki jo je povzel po svojem učitelju Sigmundu Freudu. Toda med zdravljenjem se zaljubita ...

23.00 Domovina, nem. kronika, nem. nad., 4/11, pon. (vps 00.10)

DOMOVINA, NEMŠKA KRONIKA
Začela se je gradnja rajhovske hitre ceste skozi Hunsrück. Skupaj z delavci pride v Schabbach tudi inženir Otto Wohlleben in se nastani pri Simonovih. Otto in Maria se kmalu zbližata, med plesom v vaškem domu pa si končno izpovesta ljubezen. Lucie obišče Martina, prijateljica iz berlinskega bordela, Eduard pa sanja o tem, da bi vse ostalo tako kot je in pri tem pozablja, da njegova vila še ni odplačana.

00.00 Seja državnega zbora, posnetek nadaljevanja (vps 01.15)
02.30 Infokanal

POP TV

06.55 24 UR, pon.
07.55 Mestece za vedno, 17. del amer. nan.
08.45 Vihar ljubezni, pon. 182. dela kolumb. nad.
09.40 Neusmiljena srca, pon. 26. dela meh. nad.
10.35 TV prodaja
11.05 Nova priložnost, pon. 82. dela venez. nad.
12.00 Peregrina, pon. 49. dela meh. nad.
12.55 Ptičji svet, fr. dok. film

PTIČJI SVET
Dokumentarni film bo predstavil nadvse zanimiv zajedavski odnos, ki se lahko splete med ptičem in klopom.

13.55 TV prodaja
14.25 Sedma nebesa, zad. del amer. nan.
15.15 Peregrina, 50. del meh. nad.
16.10 Nova priložnost, 83. del venez. nad.
17.05 Neusmiljena srca, 27. del meh. nad.
18.00 24 UR - vreme
18.05 Vihar ljubezni, 183. del kolumb. nad.
19.00 24 UR
20.00 Preverjeno
21.05 Življenjska zgodba: Popolna hči, amer. film

POPOLNA HČI
Alexandra Michaelson je zaradi zlorabe drog in samouničevalnega vedenja dve leti preživela na mestnih ulicah. Doživi nesrečo. Ko se zbudi iz kome, se ničesar ne spominja. Njena mama Jill, oče Tom in mlajši brat Josh upajo, da se bo zdaj končno zaživela normalno življenje.

22.45 Teksaški mož postave, 6. del amer. nan.
23.35 Seks v mestu, 10. del amer. nan.
00.10 Newyorška policija, 5. del amer. nan.
00.55 24 UR, pon.
01.55 Nočna panorama

KANAL A

07.10 TV prodaja
07.15 Pet junakinj, ris. serija
07.40 Moja družina, 22. del ang. humor. nan.
08.15 Vsi moji otroci, 228. del amer. nad.
09.05 Mladi in nemirni, 66. del amer. nad.
09.50 VIP, 22. del amer. nan.
10.40 Pazi, kamera, pon.
11.10 TV Dober dan, pon. 7. dela slov. nan.
12.05 TV prodaja
12.35 Srečna linija
13.40 Umor, je napisala, 20. del amer. nan.
14.35 Na robu atomske vojne, amer. film

NA ROBU ATOMSKE VOJNE
Profesor Sorenson že mnogo let preučuje starodavne poti kometov in se zaveda katastrofalnih dogodkov, ki so jih v preteklosti povzročili padci kometov in meteoritov na naš planet. Sodeč po njegovih najnovejših izračunih se Zemlji spet bliža komet, ki lahko uniči človeštvo.

16.15 Oh, ta sedemdeseta, 22. del amer. humor. nan.
16.45 Dva moža in pol, 14. del amer. humor. nan.
17.15 Jimova družina, 10. del amer. humor. nan.
17.45 Raztresena Ally, 12. del amer. nan.
18.35 TV Dober dan, 8. del slov. nan.
19.30 Pazi, kamera
20.00 Akcija: Predsednikov mož 2, amer. film
21.35 JAG, 13. del amer. nan.
22.30 Will in Grace, 1. del amer. humor. nan.

23.00 Mladi zdravniki, 2. del amer. humor. nan.
23.30 Sramota v družini, amer. film

TV 3

07.00 Pokemoni, ris. serija **07.45** TV-prodaja **08.00** Divja mačka **08.55** Polna hiša, humor. serija **09.25** Beverly Hills 90210, serija **10.20** Naj domači video **11.35** TV-prodaja **12.05** Interaktivni program **12.55** Malena, rom. drama, Italija, 2000 **14.30** Divja mačka, tel., 41. del **15.25** Sončni zaliv, nad., 17. sezona, 85. del **15.55** Roseanne, humor. serija, 4. sezona, 86. del **16.25** Polna hiša, humor. serija, 1. sezona, 17. del **16.55** Beverly Hills 90210, serija, 4. sezona, 85. del **17.50** Smallville, zf. serija, 1. sezona, 16. del **18.45** Naj domači video **20.00** Divji angeli, krim. serija, 1. sezona, 6. del **20.55** Skrivna naveza, krim. serija, 1. sezona, 7. in 8. del **22.45** Po koncu žetve, drama, ZDA, 2001 **00.25** Roseanne **00.55** TV-prodaja **01.25** Interaktivni program **02.25** Mikroskop

Tv PIKA

08.30 Turistične zvezde **09.00** Mreža **09.30** Uspešni obrtnik **10.00** Do zdravja tudi tako **10.30** Potuj z mano **11.00** ŠKL **12.00** Uživajmo v Sloveniji **13.00** Slo motion **13.30** Glasbeni mozaik **14.15** Umetniški projekt **14.30** Glasbena lestvica **15.30** Prvi na vasi **16.30** Do zdravja tudi tako **17.00** Klepet z Maručo **17.30** Avantura z Ano in Tajijem **18.00** Do zdravja tudi tako **18.30** Mreža **19.00** Na piki **20.00** To morate vedeti **21.00** Jana **21.30** 24 ur **22.30** Mreža **23.00** Predah v gibanju **23.45** Turistične zvezde

Tv Paprika

17.15 Bonbon **17.30** Prava kombinacija **17.35** Dobre novice **17.40** Osrednji gost dneva **18.00** Prava kombinacija **18.05** Dobre novice **18.10** Za zdravje **18.30** Prava kombinacija **18.35** Osrednji gost dneva **18.45** Pičolina - pravljice za najmlajše **19.00** Prava kombinacija **19.05** Sladko & grenko **19.15** Gost dneva **19.30** Prava kombinacija **19.35** Pomagamo vam zaslužiti več **20.00** Prava kombinacija **20.05** Evro na evro **20.15** Rimske strasti **20.30** VIP-večeri **21.00** Prepričajte Erazma **22.00** Kandidat **22.30** Razmerja **23.30** Besede miru

Gorenjska TV

09.00 Športni pregled, odd. o gor. športu **09.35** Ste vedeli, svetov. odd. **09.45** Gorenjska TV poročila **10.00** Med brajdami, 1. del zab.-glas. prir. **11.00** Videostrani **17.00** Niti tat ne more polteno krasti, posnetek kom. **18.00** Vita klub **18.35** Ste vedeli, svetov. odd. **18.45** Gorenjska TV poročila **19.00** Aktualno v regiji **19.10** Zeleni vodnik: Pelargonije in sobne rastline **19.40** Pravljične minute za najmlajše **19.50** Ste vedeli, svetov. odd. **20.00** Skrbimo za zdravje **21.00** Mozaik kulture: Teden monodrame na Ptuju **21.30** Gorenjska TV poročila **21.45** Aktualno v regiji **21.55** Ste vedeli, svetov. odd. **22.00** Med brajdami, 2. del zab.-glas. prir. **23.00** Gosta tedna: Ivan Šelih in Karmen Kočar **23.35** Ste vedeli, svetov. odd. **23.45** Gorenjska TV poročila

Deželna Loka TV

18.00 Pepelka **18.45** Predstavitveni film **19.00** Kocka **20.00** Tehnični pre-

20.00 Asova gibanica **20.35** Besede in dejanja **21.35** Čestno podjetje Kranj **21.50** Razstava **22.00** Pokliči me nocoj

Net TV

05.55 Dobro jutro z Net TV **07.30** TV-prodaja **08.00** Dobro jutro z Net TV **09.00** Risanka **10.00** Mini Super zvezda 2007 **11.30** TV-prodaja **12.00** Zakulisje **12.30** Superfestivca **13.30** Stilist **14.00** Potovanja **15.00** Videospoti, glasba **15.40** Glasovi, kom. drama, VB, 2000 **17.30** Zimski solsticij, rom. drama, VB/Nemčija, 1. del, 2003 **19.00** Superfestivca **19.30** Nenavadno, 23. del **20.00** Eksploziv **21.30** Tujec ob meni, drama, ZDA, 1995 **23.40** Kriminalka, krim. drama, ZDA, 1986 **01.25** TV-prodaja

HTV 1

06.50 TV-koledar **07.00** Dobro jutro, Hrvaška **09.10** Vila Marija **10.00** Poročila **10.06** Slike pokrajine **10.50** Kulturna poročila **11.00** Tretje obdobje **12.00** Dnevnik **12.15** TV-koledar **12.30** Ob svitu, tel., Mehika **13.17** Delovno kosilo **14.15** Knez in dekle, nad., Nemčija, 2. del **15.00** Poročila s prevodom za gluhe **15.10** Timon in Pumbaa **15.32** Nora fora **16.00** Glas domovine **16.35** Življenje v živo **17.28** Poročila **17.45** Najtišji člen **18.30** Navadni ljudje, tel., Hrvaška, 78. del **19.15** Loto **19.30** Dnevnik **20.10** Piramida **21.15** Sodni poziv **21.55** Odkrito **22.50** Kulturna poročila **23.00** Drugi format **23.55** Poročila

HTV 2

07.50 TV-koledar **08.00** Rumenokljunec **08.55** Grimmove pravljice **09.20** Nična ura **09.35** Otokar **09.55** Mladi športniki **10.20** Beg zvitega lisjaka **10.50** Risanka **10.55** Pločevinasti nos **11.20** Vetrovni tekač, fant. drama, ZDA, 1995 **13.10** Poročila **13.15** Sporočila veselja, film, ZDA **15.00** Zahodno krilo, serija, ZDA, 7. sezona, 8. del **15.45** Hrvaška danes **16.00** Poročila **16.10** Povsem navadni ljudje **16.45** Pa sem te **17.05** Joey, humor. serija, ZDA **17.35** Evropski magazin **18.10** Županijska panorama **18.33** Poročila **18.55** Podnebje, vreme in katastrofe: Območje Beringovega morja - alarm za Arktiko **19.40** Barabe in princese **20.20** Idealni soprog, rom. kom., ZDA, 1999 **22.00** Galaktika, zf. serija, ZDA, 2. sezona, 3. del **22.50** Poročila **23.00** Back to Back, akc. drama, ZDA, 1996 **00.35** Zahodno krilo, pon.

Discovery

06.00 Jekleni izziv: Polfinale, 3. krog **06.55** Preživetje ekstremnih vremenskih razmer, 1., 3. in 4. del **08.45** Rojstvo avtomobila, 10. del **09.10** Ekstremni inženiring: Vezni obalni most med San Franciscom in mestom Oakland **10.05** Kralji konstrukcij: Južni terminal **11.00** Azijska čudesa: Akvarij Okinawa **11.55** Jekleni izziv: Polfinale, 3. krog **12.50** Preživetje ekstremnih vremenskih razmer, 1., 3. in 4. del **14.40** Ameriška igralnica, 8. del **15.35** Sanjski stroji: Ferrari **16.00** Peta prestava **16.30** Rojstvo avtomobila, 10. del **17.00** Ekstremni inženiring: Vezni obalni most med San Franciscom in mestom Oakland **18.00** Tekma v sestavljanju motorjev, dok. serija, 3. in 4. del **19.00** Razbiti mit **20.00** Najbogatejši Evropejci: Najuspešnejši ljudje Bližnjega vzhoda **21.00** Dr. G: Medicinska izvedenka: Uničujoča pot **22.00** Na lovu: Lov na poletni veter **23.00** Forenziki: Zvestoba v napačnih rokah **00.00** Travma: Cestni boj **01.00** Letalska nesreča, dok. serija, 2. del **01.55** Dosjeji FBI-ja: Nasilje v malem mestu

Animal planet

10.00 Avstralski reševalci **10.30** Varuhi **11.00** Veterinarji **11.30** Urgentni primeri **12.00** Živalski policisti v Detroitu **13.00** Dnevnik šimpanzov **13.30** Živalski park **14.00** Let domov **15.00** Ekstremne živali **16.00** Lovec na krokodile **17.00** Živalski policisti v Detroitu **18.00** Reportaža **18.30** Reševalci živali **19.00** Dnevnik šimpanzov **19.30** Živalski park **20.00** Divjina z Nickom Bakerjem **20.30** Pasti narave **21.00** Življenje sesalcev **22.00** Živalski policisti v Phoenixu **23.00** Reševalci živali **23.30** Opičji posli

National Geographic

08.30 Opičji posli **09.00** Med šokom in občudovanjem **10.00** Znanost iz Hollywooda **11.00** Megagradnje **12.00** Katastrofa v zraku **13.00** Opičji posli **13.30** Opičji posli **14.00** Med šokom in občudovanjem **15.00** Znanost iz Hollywooda **16.00** Pravi raj: Madagaskar - drug svet **17.00** Lov na lovca: Roparice v raju **18.00** Megagradnje: Morska izstrelitev **19.00** Opičji posli **19.30** Opičji posli **20.00** Iskanje Feničanov **21.00** Skrivnost: Britje **22.00** Je to res: Nostradamusov učenek **23.00** Sekunde do katastrofe: Izbruh vulkana na gori Sv. Helene **00.00** Skrivnost: Britje

Hallmark

08.00 Mož z igrišča, kom. drama, ZDA, 1993 **10.00** Materino darilo, pust. drama, ZDA, 1995 **12.00** Ed, serija, ZDA, 3. sezona, 18. del, 2003 **13.00** Mož z igrišča, kom. drama, ZDA, 1993 **15.00** Kmalu, serija, ZDA, 2. sezona, 9. del, 1999 **16.00** Materino darilo, pust. drama, ZDA, 1995 **18.00** Ed, serija, ZDA, 3. sezona, 18. del, 2003 **19.00** Kmalu, serija, ZDA, 2. sezona, 9. del, 1999 **20.00** Sneg v avgustu, drama, Kanada/ZDA, 2001 **22.00** Jordan v novi službi, 4. sezona, 12. del **23.00** Umori v Atlanti, krim., ZDA, 2000

Travel Chanell

14.00 Graingerjev svet: Havaji **15.00** Svetovni popotnik: Zahodna Kanada **16.00** Sanjska potovanja: Big Sur **16.30** Popotnik: New York **17.00** Svetovni popotnik: Južna Mehika, Kalifornija **19.00** Pustolovščina: Wales **20.00** Z vilicami po Sredozemlju: Turčija **20.30** Viva: Čile **21.00** Graingerjev svet: Sydney **22.00** Svetovni popotnik: Queensland **23.00** Žejni popotnik: Srednja Evropa **23.30** Popotniki: Avstralija, Tajska **00.00** Svetovni popotnik: Kalifornija

BBC Prime

10.00 Dieta **10.30** Vrtnarski izziv **11.00** Beg na deželo **11.45** Najšibkejši člen **12.30** Porridge **13.00** Moja družina **13.30** Čas, ki mineva **14.00** Hetty Wainthropp **15.00** Bolnišnica Holby **16.00** Močni fantje **16.30** Česa ne obleči **17.00** Denar na podstrešju **17.30** Od doma do doma **18.00** Moja družina **18.30** Čas, ki mineva **19.00** Velika pojedina **19.30** Dieta **20.00** Vojaška enota **21.00** Nema priča **22.00** Hitri šov **22.30** Pivo in čips **23.00** Vojaška enota **00.00** Porridge

MTV Adria

07.30 Glasba za dobro jutro **10.00** Top 10 ob 10 h **11.00** Blok **12.00** Samo Adria **12.15** Hiphop glasba **12.30** Dnevnik: Beyonce **13.00** Dnevnik: Akon **13.30** Vroče **14.00** Dnevnik **14.30** Hiphop glasba **14.40** Samo Adria **15.00** 3 od 1 **15.20** Hiphop glasba **15.30** Vse oči na: Jay Z in Nas **16.00** Klubska lestvica **17.00** Top 5 ob 17 h **17.30** Hiphop glasba **18.05** Samo Adria **18.30** Življenje in rime: Mary J. Blige **19.00** Hiphop glasba **19.30** Vroče **20.00** Licks **21.00** Blok **22.00** Vse oči na: Raperja Jay Z in Nas **22.30** MTV Vault: Snoop Dogg **23.00** MTV v živo: Snoop Dogg **23.30** Noč z VJ-em

EURO SPORT

07.15 Tenis (ž, m), posnetek četrtfinalnih dvobojev odprtega prvenstva Avstralije v Melbournu **09.30** Tenis (ž, m), prenos četrtfinalnih dvobojev odprtega prvenstva Avstralije v Melbournu **13.00** Umetnostno drsanje (m): Evropsko prvenstvo, prenos moškega kratkega programa v Varšavi **17.30** Tenis (ž, m), posnetek četrtfinala odprtega prvenstva Avstralije **19.00** Umetnostno drsanje: Evropsko prvenstvo, prenos tekmovanja športnih parov v Varšavi **22.15** Jadranje: Za kulisami Alinghija **22.20** Srednji izbor športov na Eurosportu **22.30** Konjeništvo, posnetek tekmovanja za svetovni pokal v preskakovanju ovir v Leipzigu **23.30** Olimpijski magazin, novice iz sveta športa in portreti športnikov **00.00** Balinanje (bowls): Svetovno prvenstvo, posnetek dvobojev osmine finala v Norfolku

DSF

08.30 Šola pokra **09.00** Poker **11.00** TV-prodaja **12.00** Normalno **12.30** TV-prodaja **13.45** Motociklizem **14.30** Športni kviz **17.30** Poker, vrhunci odprtega prvenstva Velike Britanije v Maidstonu **18.30** Nogometne novice **19.45** Reportaža: Mit o Lamborghiniju **20.15** Motorvizije **21.15** Motociklizem: Kaj počnejo motoristi pozimi **21.45** Motociklizem **22.15** Reportaža: Mit o Harleyju Davidsonu **23.00** Športni kviz **00.15** Erotični spoti

ORF 1

08.30 Sedma nebesa **09.10** Smallville **09.50** Glavca **10.15** Policijska enota Kitzbuhel: Ognjena noč **10.55** Kaj je novega, zab. odd.: Oliver Baier z znanimi gosti o aktualnih dogodkih tedna **11.40** Otroški program **14.30** Fant zre v svet: Namišljeni bolnik **14.55** Simpsonovi **15.20** Jimova družina: Avtomobili in ženske **15.40** Novice **15.45** Sabrina, mlada čarovnica: Slepo zaupanje **16.10** Sedma nebesa: Sami nesporazumi **16.55** Smallville, serija: Armagedon, zad. del **17.45** Novice **17.50** Čarovnice **18.30** Glavca **19.00** Simpsonovi: Trilogija iste zgodovine **19.30** Čas v sliki **19.53** Vreme **20.00** Šport **20.15** Zakon in red: Zločinski um: Klub vampirjev **20.55** Novice **21.05** Kraj zločina: Vroči pozdravi iz Prage **22.35** Brez sledu: Zakonske dolžnosti **23.20** Mesija - Maščevanje je moje, srh., VB, 1/2 del, 2001 **00.50** Nikita: Zadnja igra

ORF 2

07.30 Vreme **09.00** Čas v sliki **09.05** Sveže pripravljeno - Kuhar. odd. **09.30** Drzni in lepi **09.50** Drzni in lepi **10.10** Poti k sreči **10.55** Vihar ljubezni **11.45** Vreme **12.00** Poročilo **12.55** Pogledi od strani **13.00** Čas v sliki **13.15** Sveže pripravljeno - Kuhar. odd. **13.40** Drzni in lepi **14.00** Drzni in lepi **14.25** Poti k sreči **15.10** Vihar ljubezni **16.00** Oddaja Barbare Karlich: Erotika ne pozna starosti **17.00** Čas v sliki **17.10** Dobrodošla, Avstrija, mag. **18.20** Kakšno bo vreme **18.30** Dober nasvet: Za potrošnike **18.48** Loto **19.00** Zvezna dežela danes, mag. **19.30** Čas v sliki **19.53** Vreme **20.00** Pogledi od strani **20.15** Help TV - Poseb. odd., oddaja v živo: Gledalci sprašujejo - strokovnjaki odgovarjajo **21.50** Sanjski bivalni prostori, vodi: Robert Reumann: Živeti z vsemi čutili **22.00** Čas v sliki 2 **22.30** Svetovno poročilo: Spreminjanje podnebja **23.15** Dokumenti - Spreminjanje podnebja: Podnebje 2050 - kdaj se bo zgodila katastrofa

RTL

07.30 Dobri časi, slabi časi **08.10** TV-prodaja **09.00** Točno ob devetih **09.30** Vse, kar šteje **10.00** Kazensko sodišče **11.00** Najino prvo stanovanje **11.30** Moj dojenček **12.00** Opoldanski mag. **13.00** Oliver Geissen **14.00** Kazensko sodišče **15.00** Družinsko sodišče **16.00** Mladinsko sodišče **17.00** Najino prvo stanovanje **17.30** Med nami **18.00** Eksplozivno **18.45** Poročila **19.05** Vse, kar šteje **19.40** Dobri časi, slabi časi, 3663. del **20.15** Nemčija išče superzvezdo, izbor **21.15** Naloga med štirimi stenami **22.15** Stern TV, mag. **00.00** Poročila **00.35** Na kraju zločina: Miami

RTL 2

09.00 Menjava žensk **11.00** Supergospodinja **11.30** Sam svoj mojster **12.40** Otroški program **16.00** Da, draga: Večerni strah **17.00** Korak za korakom: Ženstven kolega **18.00** Še vedno srečna: Pogodba z Lauren **19.00** Jimova družina: Ljubezen gre skozi želodec **20.00** Poročila **20.15** Zvezda vrata: Nadloga hroščev **21.10** 24 **23.55** Poročila **00.05** Zvezda vrata: Peti mož

RTL super

06.30 Otroški program **12.50** Gummimedvedki **13.15** Lilo in Stitch **13.40** Fillmore **14.05** Spužva Bob **14.45** Fosterjeva hiša **15.35** Cosmo in Wanda **16.00** Pet junakinj **16.30** Rožnati panter **17.20** Srečni Luka **17.45** Cosmo in Wanda **18.00** Gummimedvedki **18.30** Fosterjeva hiša **18.55** Lilo in Stitch **19.20** Fillmore **19.45** Spužva Bob **20.15** Nevestin oče 2, kom., ZDA, 1995 **22.15** Čisto popolnoma **23.15** T. V. Kaiser **00.20** Inf. oglasi

PRO 7

07.15 Galileo **08.00** Naredi sam **08.30** Boljša hrana - preprostejše življenje **09.30** Ljubezen je ... **10.00** Priznanje **11.00** Talk, talk, talk **12.00** Avenzio **13.00** Sam, mag. **14.00** Tako živi Nemčija **15.00** Boljša hrana - preprostejše življenje **16.00** Čarovnice: Pomembnost Phoebejine biti **17.00** Taff, magazin **17.55** Newstime, poročila **18.05** Simpsonovi, anim. serija: Bitka za Boba **19.00** Galileo, mag. **19.45** Ljubezen je ... **20.15** Vohun po naključju, akc. film, ZDA, 2001 **22.00** TV total, razv. **23.00** Pro7-rep. **23.50** Pro7-rep.

VOX

08.20 Živeti po želji **08.50** Lačen znanja **09.20** Varuška **10.20** Midve z mamo **11.15** Popolna večerja **12.00** Poročila **12.05** McLeodovi hčeri **13.00** Ljudje, živali in zdravniki **14.05** Dr. Quinnova **15.05** McLeodovi hčeri **16.00** Midve z mamo **17.00** Ljudje, živali in zdravniki, dok. serija **17.55** Poročila **18.00** Lačen znanja **18.30** Nič ni brez okusa, kuhar. odd. **19.00** Popolna večerja **19.45** Živeti po želji **20.15** Zakon in red: Zločinski um: Družinski načrt **21.10** Pogajalka, serija **22.05** Boston Legal **23.00** Privid zločina **00.00** Poročila **00.15** Zakon in red: Zločinski um

Reality TV

09.45 Zapiski iz Tajpeja **10.10** Lovci na glave **11.00** Kaj storiti **11.50** Reševanje živali **12.15** Oko za oko **12.40** Iz srca **13.30** Čudaško **13.55** Svarilo pred viharjem **14.45** Napaka **15.10** Hujšanje **15.35** Brodolom **16.25** Kaj storiti **17.15** Reševanje živali **17.40** Mejna policija **18.05** Lov na duhove **18.30** Prevarana smrt **19.00** Spopad v kletki **19.25** Hujšanje **21.05** Poznavalec **22.00** Hujšanje **00.30** Poznavalec

Romantica

11.25 Punčka iz cunj, 134. del **12.20** Ah, ta ljubezen, 66. del **13.10** Zaljubljena, 25. del **14.05** Maščevanje ljubezni, 67. del **15.00** Naše skrivno življenje, 17. del **15.55** Dora, 111. del **16.45** Dora, 112. del **17.40** Poroka z milijonarjem, 59. del **18.35** Maria Rosa išče ženo, 37. del **19.30** Judeževa žena, 44. del **20.20** Hočem biti zvezda, 17. del **22.05** Dora, 112. del **23.00** Sreča v ljubezni, 50. del **23.55** Maščevanje ljubezni, 67. del **00.50** Ah, ta ljubezen, 66. del

Cartoon/tcm

13.30 Dexterjev laboratorij **13.55** Dogodivščine kralja Arturja **14.20** Fantje iz sosečine **14.45** Navidezni prijatelji **15.10** Ed, Edd in Eddy **15.35** Juniper Lee **16.00** Moja prijateljica opica **16.25** Camp Lazlo **16.50** Ben 10 **17.15** Robotboy **17.40** Megas XLR **18.05** Samuraj Jack **18.30** Navidezni prijatelji **18.50** Dexterjev laboratorij **19.05** Johnny Bravo **19.20** Ed, Edd in Eddy **19.45** Fantje iz sosečine **20.10** Powerpuff dekleta **20.35** Dexterjev laboratorij **21.00** Marlowe, krim., ZDA, 1969 **22.35** Drobiž iz nebes, rom. kom., ZDA, 1981 **00.20** Strel v luno, drama, ZDA, 1982

SLO 1

06.10 Tedenski izbor
06.10 Kultura
06.15 Odmevi
07.00 Poročila (vps 07.00)
07.05 Dobro jutro
08.00 Poročila
08.05 Dobro jutro
09.00 Poročila (vps 09.00)
09.05 Tedenski izbor
09.05 Pod klobukom
09.40 Odd. za otroke
09.55 Sanjska dežela, raz.-potop. serija, 3. odd.: Na sledi Sv. Gralu
10.20 Berlin, Berlin, nem. nan., 24/39
10.50 Z vami
11.40 Omizje
13.00 Poročila, šport, vreme (vps 13.00)
13.20 Tedenski izbor
13.20 Vojko Anzeljc: Začnimo znova, druž. nan., 2/20
13.50 Piramida
15.00 Poročila (vps 15.00)
15.10 Mostovi - hidak: Moj gost, moja gostja ... - vendegem ... (vps 15.10)
15.45 Kljukec s strehe, ris. nan., 14/26 (vps 15.45)
16.10 Vzpon, kratki dok. film iz Srbije (vps 16.10)
16.25 Enajsta šola, odd. za radovedneže (vps 16.25)
17.00 Novice, slov. kronika, šport, vreme (vps 17.00)
17.30 Štafeta mladosti (vps 17.30)
18.15 Duhovni utrip (vps 18.15)
18.35 Policaj Črt, ris. (vps 18.30)
18.55 Vreme (vps 18.55)
19.00 Dnevnik
19.35 Vreme
19.40 Šport
19.55 Tednik (vps 19.55)
20.45 V 80 zakladih okoli sveta, ang. dok. serija, 5. del (vps 20.50)
21.50 Odmevi, kultura, šport, vreme (vps 21.50)
22.50 Knjiga mene briga - Gabriel Zaid: Toliko knjig (vps 22.50)
23.10 Glasbeni večer - ob 30. obletnici umetniškega sodelovanja Marjane Lipovšek s Slovensko filharmonijo (vps 23.10)

GLASBENI VEČER
Koncert orkestra Slovenske filharmonije je posvečen 30. obletnici umetniškega sodelovanja Marjane Lipovšek s Slovensko filharmonijo.

00.20 Dnevnik, pon.
01.00 Infokanal

SLO 2

06.30 Infokanal
09.00 Tv prodaja
09.30 Zabavni infokanal
11.30 Otroški infokanal
12.30 Zabavni infokanal
15.00 Tv prodaja
15.30 Vzporedna ekonomija, 3. odd., pon.
16.30 Mozaik (vps 16.30)
17.25 Mostovi - hidak: Moj gost, moja gostja ... - vendegem ..., pon.
18.00 Poročila (vps 18.00)
18.10 Košnikova gostilna (vps 18.10)

KOŠNIKOVA GOSTILNA
Košnik med vožnjo z zapravljivčkom opazi pobeglega labradorca. Vzame ga k sebi in pripelje domov. Žena Neža je zelo huda, ker je prepričana, da ima pes bolhe. Medtem, ko se z ženo prepirata se veselica v gostilni že zdavnaj začne. Avseniki igrajo eno za drugo, vsi pa čakajo na Janeza. Končno le pride in to z Nežo.

19.05 Izbranec, amer. nad., 12., zad. del, pon. (vps 19.05)
20.00 Šport (vps 20.00)
22.35 Huff, amer. nad., 3/13 (vps 22.40)

HUFF
Beth ne ve, kaj naj si misli, ko na Byrdovih spodnjicah odkrije sledove šminke. Najprej posumi, da je njen 14-letnik gej, ko pa pride resnica na dan, je zgrožena. Huff jo tolaži, da njun sin pač odrašča. Razvratu se vdaja tudi Russell, ki si kar med kupovanjem televizorja organizira divjo zabavo.

23.30 Prepovedana ljubezen, fr. tv film (vps 00.00)

01.05 South park, amer. ris. humor. nan., 3/14, pon.
01.30 Harryjevi hčeri, šved. film, pon. (vps 01.35)
03.15 Infokanal

POP TV

07.10 24 UR, pon.
08.10 Mestece za vedno, 15. del amer. nan.
09.00 Vihar ljubezni, pon. 179. dela kolumb. nad.
09.55 Neusmiljena srca, pon. 23. dela meh. nad.
10.45 TV prodaja
11.15 Nova priložnost, pon. 79. dela venez. nad.
12.05 Peregrina, pon. 46. dela meh. nad.
13.00 Medvedja reka, ang. dok. odd.

MEDVEDJA REKA
Dokumentarec Medvedja reka bo grizlije predstavil v popolnoma novi luči. Ti strah zbujajoči medvedi niso le izkušeni roparji, pač pa tudi individualisti z osebnostjo in s težavami, ki se ne razlikujejo prav dosti od človeških.

14.00 TV prodaja
14.30 Sedma nebesa, 19. del amer. nan.
15.25 Peregrina, 47. del meh. nad.
16.15 Nova priložnost, 80. del venez. nad.
17.10 Neusmiljena srca, 24. del meh. nad.
18.00 24 UR - vreme
18.05 Vihar ljubezni, 180. del kolumb. nad.
19.00 24 UR
20.00 Trenja
21.45 Na kraju zločina: New York, 23. del amer. nan.

22.35 Prsi ali življenje, ang. dok. odd.

PRSI ALI ŽIVLJENJE
22-letna radijska napovedovalka Becky Measures se boji, da bo umrla za rakom na dojkah.

23.30 Zahodno krilo, 21. del amer. nan.
00.20 Seks v mestu, 8. del amer. nan.
00.55 24 UR, pon.
01.55 Nočna panorama

KANAL A

07.20 TV prodaja
07.25 Pet junakinj, ris. serija
07.50 Moja družina, 19. del ang. humor. nan.
08.25 Vsi moji otroci, 225. del amer. nad.
09.15 Mladi in nemirni, 63. del amer. nad.
10.00 VIP, 19. del amer. nan.
10.50 Pazi, kamera, pon.
11.20 TV Dober dan, pon. 4. dela slov. nan.
12.10 TV prodaja
12.40 Srečna linija
13.45 Umor, je napisala, 17. del amer. nan.
14.40 Strta srca, amer. film

16.20 Oh, ta sedemdeseta, 19. del amer. humor. nan.
16.50 Dva moža in pol, 11. del amer. humor. nan.
17.20 Jimova družina, 7. del amer. humor. nan.
17.50 Raztresena Ally, 9. del amer. nan.
18.40 TV Dober dan, 5. del slov. nan.
19.30 Pazi, kamera
20.00 Britanski večer: Pustolovščine Sherlocka Holmesa, 4. del ang. nan.
21.00 Morse: Smrt v pravem trenutku, ang. film

MORSE: SMRT V PRAVEM TRENUTKU
Morse se bo spoprijel z novim težkim primerom. Tokrat preiskuje smrt Henryja Fallona. Vse kaže, da se je ta ustrelil, ker je bil neozdravljivo bolan. Toda preprost samomor se sprevže v zapleteno preiskavo umora, ki sproži številna vprašanja ...

22.55 Mrtve priče, 6. del ang. nan.
23.55 Naravnost fantastično, 6. del ang. humor. nan.

00.35 Navigator, pon.
01.05 Točno opoldne, amer. film

TV 3

07.00 Pokemoni, ris. serija **07.25** Oggy in ščurki, ris. serija **07.45** TV-prodaja **08.00** Divja mačka, tel. **08.55** Polna hiša, humor. serija **09.25** Beverly Hills 90210, serija **10.20** Naj domači video **11.35** TV-prodaja **12.05** Interaktivni program **12.30** Ivana Blazna, rom. drama, Španija, 2001 **14.30** Divja mačka, tel., Venezuela, 38. del **15.25** Sončni zaliv, nad., 17. sezona, 82. del **15.55** Roseanne, humor. serija, 4. sezona, 83. del **16.25** Polna hiša, humor. serija, 1. sezona, 14. del **16.20** Beverly Hills 90210, serija, 4. sezona, 82. del **17.50** Smallville, zf. serija, 1. sezona, 13. del **18.45** Naj domači video **20.00** Preiskovalci na delu, krim. serija, 1. sezona, 16. del **20.55** Kobra 11, krim. serija, 4. sezona, 17. del **22.35** Zadnji preživeli, krim., ZDA, 1996 **00.30** Šokantni dokumentarci: Najmočnejši deček na svetu, pon.

Tv PIKA

08.30 Turistične zvezde **09.00** Mreža **09.30** Kulturne drobtinice **10.00** Sijaj **10.30** Drom pot **11.00** Glasbeni mozaik **12.45** Preverjeno **13.45** Umetniški projekt 2. del **14.00** ŠKL **15.00** Prvi na vasi **16.00** Potuj z mano **17.00** Jana **17.30** V harmoniji z naravo **18.00** Zrela leta z Melanijo Šter **18.30** Mreža **19.00** Potujmo s Slavcem **19.30** Do zdravja tudi tako **20.00** Uspešni obrtnik **20.30** Aktualno **21.00** Vest - povest o vesti **21.30** 24 ur **22.30** Mreža **23.00** Slovenski jezik - jezik sveta **23.30** ABCD **00.00** Turistične zvezde

Tv Paprika

17.10 Spot dneva **17.15** Bonbon **17.30** Prava kombinacija **17.35** Dobre novice **17.40** Osrednji gost dneva **18.00** Prava kombinacija **18.05** Dobre novice **18.10** Razsvetljenje **18.30** Prava kombinacija **18.35** Gost dneva **18.45** Pičolina - zaplešimo skupaj **19.00** Prava kombinacija **19.05** Sladko & grenko **19.15** Gost dneva **19.30** Prava kombinacija **19.35** Kraljestvo živali - nasveti za vaše ljubljenčke **20.00** Prava kombinacija **20.05** Bonbon **20.30** Politika **21.00** Razmerja 2 **22.00** Portfelj **22.30** Adam in Eva **23.00** Matjaž **00.00** Lahko noč

Gorenjska TV

09.00 Vitafit **09.35** Ste vedeli, svetov. odd. **09.45** Gorenjska TV poročila **10.00** Skrbimo za zdravje, pon. **11.00** Videostrani **17.00** Srečanje harmonikarjev - Čeče 2006, 2. del glas. prir. **17.45** Nova tržnica v Litiji **18.00** Oddajnik Novi Jeruzalem, ver. odd. **18.35** Ste vedeli, svetov. odd. **18.45** Gorenjska TV poročila **19.00** Aktualno v regiji **19.10** Športni pregled, odd. o gor. športu **19.40** Pravljične minute za najmlajše **19.50** Ste vedeli, svetov. odd. **20.00** Apolon, razv. odd. **20.45** Jeklene ptice **21.00** Cinema Paradiso, film. odd. **21.35** Ste vedeli, svetov. odd. **21.45** Gorenjska TV poročila **22.00** Zvezdni okruški z astrologinjo Rožo Kačič, razv. odd., v živo **23.00** Mednarodni tamburaški festival v Predosljah 2006, 2. del **23.25** Gorenjski odsev: Javni sklad za kulturne dejavnosti Kranj v novih prostorih **23.35** Ste vedeli, svetov. odd. **23.45** Gorenjska TV poročila

Uredništvo ne odgovarja za spremembe, ki nastanejo v tv programih po zaključku redakcije.

Deželna Loka TV

18.00 Ormož **18.45** Trenutki v času **19.00** Besede in dejanja **20.00** Pesem, most prijateljstva **20.35** CP Kranj **20.50** Ples in večerja **21.00** Deželni magazin: Komenda **22.00** Pokliči me nocoj

Net TV

05.55 Dobro jutro z Net TV **07.30** TV-prodaja **08.00** Dobro jutro z Net TV **09.00** Risanka **10.00** Super zvezda 2007 **11.30** TV-prodaja **12.00** Izumi in izumčki **12.30** Superlestvica **13.30** Vsa čudesa sveta, 20. del **14.00** Poetovio: Ptujska kronika **15.00** Podalpski večer **16.50** Dekle v težavah, drama, ZDA, 1997 **18.30** Modro, odd. o navtiki **19.00** Superlestvica **19.30** Rdeča preproga, serija o novostih s sveta zabave, 24. del **20.00** Ena na ena, pog. odd. **21.00** Koncert **22.30** Astronet **23.30** Martini World Circuit **00.00** Ena na ena, pogovor **01.00** TV-prodaja **01.30** Z Net TV v noč

HTV

07.00 Dobro jutro, Hrvaška **09.10** Vila Marija **10.00** Poročila **10.06** Pokrajinske slike: Zima v Fichtelskih gorah in Steinwaldu **10.50** Kulturna poročila **11.00** Ekumena **12.00** Dnevnik **12.15** TV-koledar **12.30** Ob svitu, tel., Mehika **13.17** Delovno kosilo **14.15** Knez in dekle, nad., Nemčija **15.00** Poročila s prevodom za gluhe **15.10** Timon in Pumbaa **15.32** Nora fora **16.00** Eko cona **16.35** Življenje v živo **17.40** Poročila **17.55** Najšibkejši člen **18.40** Navadni ljudje, tel., Hrvaška, 81. del **19.30** Dnevnik **20.10** Latinica: Zločin nikoli ne zastara **21.40** Dok. odd. **22.15** Odkrito **23.10** Kulturna poročila **23.20** Na robu znanosti: Zgodovina neznanih letečih predmetov **00.25** Poročila

HTV 2

08.00 Rumenokljunec **08.55** Mumini **09.20** Nižna ura **09.35** Prebrani **09.55** Kratki stik **10.20** Beg zvitega lisjaka **10.50** Ploščevinasti nos **11.40** Beethoven 4, druž. kom., ZDA, 2001 **13.10** Poročila **13.15** Morse, pon., VB **15.00** Zahodno krilo **15.45** Hrvaška danes **16.00** Poročila **16.10** ATP Zagreb Indoors, prenos **18.10** Županijska panorama **18.33** Poročila **18.55** Podnebje, vreme in katastrofe: Viharne plime in orjaški valovi **19.25** Barabe in princese, humor. serija, Hrvaška **20.05** Na kraju zločina, krim. serija, ZDA, 6. sezona, 20. del **20.50** Nora hiša, humor. serija, Hrvaška **21.35** Poročila **21.50** Glasba smrti, akc. srh., ZDA, 2001 **23.25** Zahodno krilo, 7. sezona, **00.05** Normalno, drama, ZDA, 2003

Discovery

07.50 Skoki po Londonu **08.45** Rojstvo avtomobila, 13. del **09.10** Ekstremni inženiring: Nafta **10.05** Potres v Aziji: Znanost o cunamijih **11.00** Cunami - Zgodbe preživelih **11.55** Vojne odpadkov **12.50** Kako ustvariti človeka: Seksualne skrivnosti **13.45** Skoki po Londonu **14.40** Ameriška igralnica, 11. del **15.35** Sanjski stroji: Kobra **16.00** Peta prestava **16.30** Rojstvo avtomobila, 13. del **17.00** Ekstremni inženiring: Nafta **18.00** Hitra vozila: Kralji med čolni **19.00** Razbiti mit: Zopet **20.00** Polna katastrofa: Sončna nevihta **21.00** Preživeli **22.00** Najbolj dramatični trenutki v zgodovini: Kralj kokaina **23.00** Forenziki: Žuraj zato, da ubija **00.00** Travma: Preveč zabave

Animal planet

09.00 Reševalci živali **09.30** SOS v divjini **10.00** Avstralski reševalci **10.30** The Keepers **11.00** Veterinarji **11.30** Urgentni primeri **12.00** Živalski policisti **13.00** Dnevnik šimpanzov **13.30** Živalski park **14.00** Najhujši britanski ljubljenček **15.00** Najbolj smešne živali sveta **16.00** Lovec na krokodile **17.00** Živalski policisti v Detroitu **18.00** Reportaža **18.30** Reševalci živali **19.00** Dnevnik šimpanzov **19.30** Živalski park **20.00** Opičji posli **21.00** Opice **22.00** Živalski policisti v Phoenixu **23.00** Reševalci živali **23.30** Opičji posli

National Geographic

07.00 Katastrofa v zraku **08.00** Močvirski tigri **09.00** Sekunde do smrti **09.30** Sekunde do smrti **10.00** Najhujša katastrofa **11.00** Megagradnje **12.00** Raziskovanje nesreč **13.00** Močvirski tigri **14.00** Sekunde do smrti **14.30** Sekunde do smrti **15.00** Najhujša katastrofa **16.00** Pravi raj: Otok South Georgia - paradiž na ledu **17.00** Opičji princ **18.00** Megagradnje: Berlinski železniški terminal **19.00** Močvirski tigri **20.00** Od blizu: Teden hitrostnih rekordov **21.00** Mafija: Mafija, kakšna mafija **22.00** Mafija: Globalizacija in mafija **23.00** Sekunde do katastrofe: Strmoglavljenje pri Sioux Cityju **00.00** Mafija: Mafija, kakšna mafija

Hallmark

08.00 Sumljiva bolezen, drama, ZDA, 1994 **10.00** Žena zločinca, rom. drama, ZDA, 2002 **12.00** Ed, serija, ZDA, 3. sezona, 21. del, 2003 **13.00** Sumljiva bolezen, drama, ZDA, 1994 **15.00** Kmalu, serija, ZDA, 2. sezona, 12. del, 1999 **16.00** Žena zločinca, rom. drama, ZDA, 2002 **18.00** Ed, serija, ZDA, 3. sezona, 21. del, 2003 **19.00** Kmalu, serija, ZDA, 2. sezona, 12. del, 1999 **20.00** Predrzna Ruby, glas. drama, ZDA, 2001 **22.00** Tiha priča, serija, VB, 10. sezona, 7. del **23.00** Najmlajši boter, miniserija, ZDA, 1. del

Travel Chanell

14.00 Turisti: San Antonio **14.30** Svetovni vodnik **15.00** Svetovni popotnik: London **16.00** Popotniki: Otoka Lamu in Phillip **16.30** Okus Karibov **17.00** Restavracija: Atlanta **17.30** Žejni popotnik: Italija, ZDA **18.30** Sanjska potovanja: Safari **19.00** Svetovni popotnik: Velika Britanija **20.00** Panazija: Indonezija **20.30** Popotniki: Rotorua **21.00** Restavracija: Cleveland **21.30** Viva: Severna Indija **22.00** Svetovni popotnik: Peking **23.00** Žejni popotnik: Avstralija

BBC Prime

10.00 Dieta **10.30** Vrtnarski izziv **11.00** Beg na deželo **11.45** Najšibkejši člen **12.30** Porridge **13.00** Moja družina **13.30** Čas, ki mineva **14.00** Hetty Wainthropp **15.00** Bolnišnica Holby **16.00** Močni fantje **16.30** Česa ne obleči **17.00** Denar na podstrešju **17.30** Od doma do doma **18.00** Moja družina **18.30** Čas, ki mineva **19.00** Velika pojedina **19.30** Dieta **20.00** Vojaška enota **21.00** Ljubezen v laseh **22.00** Hitri šov **22.30** Šov Catherine Tate **23.00** Vojaška enota

MTV Adria

07.30 Glasba za dobro jutro **10.00** Top 10 ob 10 h **11.00** Klubska lestvica **12.00** Samo Adria **12.15** Rock glasba **12.30** Ustvarjanje videa: Green Day **13.00** MTV Vroče **13.30** Vroče **14.00** Ustvarjanje videa **14.30** Rock glasba **14.40** Samo Adria **15.00** 3 od 1 **15.20** Rock glasba **15.30** Ustvarjanje videa **16.00** Blok lestvica **17.00** Top 5 ob 17 h **17.30** Rock glasba **18.05** Samo Adria **18.30** Dnevnik **19.00** Rock glasba **19.30** Vroče, videospoti **20.00** Superock **21.00** Rock lestvica **22.00** MTV v živo: Koncert skupine Jet **22.30** MTV v živo: Nastop skupine The Killers **23.00** Metal: Videospoti, predstavitve skupin, koncerti

EURO SPORT

08.30 Zimski športi, vrhunci odločitev minulega konca tedna na snežnih tekmovališčih po vsej Evropi **09.00** Superveleslalom (2), posnetek včerajšnje preizkušnje za SP v San Sicariu **10.00** Smučarski skoki, posnetek tekme za SP v Oberstdorfu **11.30** Tenis (m), posnetek zaključnega dvoboja na odprtem prvenstvu Avstralije v Melbournu **13.00** Umetnostno drsanje: Evropsko prvenstvo, posnetek včerajšnje revije prvakov v Varšavi **14.30** Balinanje (bowls): Svetovno prvenstvo, posnetek sklepnega dvoboja v Norfolku **16.00** Snooker, prenos dvobojev današnjega uvodnega tekmovalnega dne pokala Malte v Portomasu **19.00** Nogomet, tedenski mag.: Evrogoli **19.45** Snooker, prenos dvobojev današnjega uvodnega tekmovalnega dne pokala Malte v Portomasu **23.00** Nogomet: Evrogoli **23.45** Najboljši športni prizori, izbor najzanimivejših utrinkov preteklega tedna na Eurosportu **00.15** Zimski športi, vrhunci odločitev minulega konca tedna na snežnih tekmovališčih po vsej Evropi **00.45** Snooker, vrhunci dvobojev današnjega uvodnega tekmovalnega dne pokala Malte v Portomasu

DSF

06.00 Poker: Odprto prvenstvo Nemčije **08.00** TV-prodaja **08.30** Športni kviz **09.00** Dvojna podaja **11.00** TV-prodaja **13.30** Nogomet: 2. nem. liga, 19. kolo **15.00** Športni kviz **17.30** Nogomet: 2. nem. liga, 18. kolo **18.30** Nogometne novice **19.45** Nogomet: 2. nem. liga, pripravljalno poročilo in prenos tekme Kaiserslautern - Karlsruhe **22.15** Nogomet: Bundesliga - Analiza **23.30** Nogomet: 2. nem. liga, 19. kolo **00.00** Erotični spoti

ORF 1

06.00 Otroški program **08.30** Midve z mamo **09.15** Starmania - Finale: Še dva tekmovalca **10.20** Starmania: Rezultati glasovanja **10.35** Starmania - Finale: Še dva tekmovalca **11.05** Starmania: Rezultati sklepnega glasovanja **11.20** To je bila Starmania: Pogled v zakulisje **11.40** Otroški program **14.35** Fant zre v svet **15.00** Simpsonovi **15.25** Jimova družina: Umakni se **15.45** Novice **15.50** Sabrina, mlada čarovnica: Sabrinin cirkus **16.15** Sedma nebesa: Veliko seme zla **17.00** Midve z mamo: Družina z napako **17.40** Novice **17.50** Čarovnice: Zgoljgola dejstva **18.30** Glavca: Največji šahovski dvoboj **19.00** Simpsonovi: Gloria - resnična ljubezen **19.30** Čas v sliki **19.53** Vreme **20.00** Šport **20.15** Na kraju zločina: Miami: Okrepitev **20.55** Novice **21.05** Na kraju zločina: Sovraštvo ne zastara **21.55** Bližina **22.40** Seks v mestu: Vprašanja o vprašanjih **23.10** Las Vegas: Vprašanje krivde **23.50** Zakon in red: Enota za posebne primere: Dediči se smejejo **00.35** Tretja izmena

ORF 2

07.30 Vreme **09.00** Čas v sliki **09.05** Sveže pripravljeno - Kuhar. odd. **09.30** Drzni in lepi **09.50** Drzni in lepi **10.10** Poti k sreči **10.55** Vihar ljubezni **11.45** Vreme **12.00** Orientacija **12.30** Tednik **12.55** Pogledi od strani **13.00** Čas v sliki **13.15** Sveže pripravljeno - Kuhar. odd. **13.40** Drzni in lepi **14.00** Drzni in lepi **14.25** Poti k sreči **15.10** Vihar ljubezni **16.00** Oddaja Barbare Karlich: Plemstvo sreča delavski razred **17.00** Čas v sliki **17.10** Dobrodošla, Avstrija, mag. **18.20** Kakšno bo vreme **18.30** Dober nasvet: Za potrošnike **19.00** Zvezna dežela danes, mag. **19.30** Čas v sliki **19.53** Vreme **20.00** Pogledi od strani **20.15** Lepo je biti milijonar, kviz z voditeljem Arminom Assingerjem **21.10** Tema, dok. rep. o aktualnem dogodku tedna **22.00** Čas v sliki 2 **22.30** Kulturno srečanje, v živo **00.00** Čas v sliki 3

RTL

07.30 Dobri časi, slabi časi **08.10** TV-prodaja **09.00** Točno ob devetih **09.30** Vse, kar šteje **10.00** Kazensko sodišče **11.00** Najino prvo stanovanje **11.30** Moj dojenček **12.00** Opoldanski magazin **13.00** Oliver Geissen **14.00** Kazensko sodišče **15.00** Družinsko sodišče **16.00** Mladinsko sodišče **17.00** Najino prvo stanovanje **17.30** Med nami **18.00** Eksplozivno **18.45** Poročila **19.05** Vse, kar šteje **19.40** Dobri časi, slabi časi, 3666. del **20.15** Lepo je biti milijonar, nagr. kviz **21.15** V imenu zakona: Zloraba zaupanja **22.15** Ekstra, mag. **23.30** Trendi, mag. **00.00** Poročila **00.35** Deset pred enajsto

RTL 2

09.00 Menjava žensk **11.00** Supergospodinja **11.30** Sam svoj mojster **12.40** Otroški program **16.00** Da, draga: Brez avtoritete **17.00** Korak za korakom: Živčna vojna **18.00** Še vedno srečna: Veliko presenečenje **19.00** Jimova družina: Ropanje grobov **20.00** Poročila **20.15** Kuharski mojstri na obisku **21.15** Velika družina **23.15** Dog - lovec na glave: Dva za prepir **00.10** Poročila

RTL super

13.20 Lilo in Stitch **13.45** Fillmore **14.10** Spužva Bob **14.45** Fosterjeva hiša **15.35** Cosmo in Wanda **16.00** Pet junakinj **16.30** Rožnati panter **17.20** Srečni Luka **17.45** Cosmo in Wanda **18.00** Gumimedvedki **18.30** Fosterjeva hiša **18.55** Lilo in Stitch **19.20** Fillmore **19.45** Spužva Bob **20.15** Nemčija išče superzvezdo **21.15** Novi nemški val, glasba **22.15** Čisto popolnoma **23.20** T. V. Kaiser

PRO 7

07.00 Naredi sam **07.30** Boljša hrana - preprostejše življenje **08.30** Ljubezen je ... **09.00** Božanski Jackie Chan, akc. film, Hongkong, 1999 **10.50** TV-kino **11.00** Talk, talk, talk **12.00** Avenzio **13.00** Sam **14.00** Tako živi Nemčija **15.00** Boljša hrana - preprostejše življenje **16.00** Čarovnice: San Francisco v sanjah **17.00** Taff, mag. **17.55** Newstime, poročila **18.05** Simpsonovi, serija **19.00** Galileo, mag. **19.45** Ljubezen je ... **20.15** Igralni maraton, razv. **22.15** Skrivnostni otok: **23.15** TV total, razv. **00.10** TV-prodaja **00.15** Moške zadeve

VOX

08.20 Živeti po želji **08.50** Lačen znanja **09.20** Varuška **10.20** Midve z mamo **11.15** Popolna večerja **12.00** Poročila **12.05** McLeodovi hčeri **13.00** Ljudje, živali in zdravniki **14.05** Dr. Quinnova **15.05** McLeodovi hčeri: Življenje ali smrt **16.00** Midve z mamo **17.00** Ljudje, živali in zdravniki, dok. serija **17.55** Poročila **18.00** Lačen znanja **18.30** Nič ni brez okusa **19.00** Popolna večerja **19.45** Živeti po želji **20.15** Na kraju zločina: New York: Bomba **21.10** Zakon in red: Zločinski um: Mafijec **22.00** Jordan, serija **22.55** NZZ Format **23.45** Poročila **00.00** Krvava dama, drama, Japonska, 1973

Reality TV

13.30 Čudaško **13.55** Svarilo pred viharjem **14.45** Napaka **15.10** Hujšanje **15.35** Za zidovi Alkatraza **16.25** Katastrofe stoletja **17.15** Reševanje živali **17.40** Mejna policija **18.05** Lov na duhove **18.30** Spopad v kletki **19.00** Zločin v Hollywoodu **19.25** LA Air Five 2 **20.15** Zločin v Hollywoodu **21.05** Noži v Hollywoodu **22.00** Policisti **23.40** Poznavalec **00.30** Policisti

Romantica

13.10 Zaljubljena, 28. del **14.05** Maščevanje ljubezni, 70. del **15.00** Naše skrivno življenje, 20. del **15.55** Dora, 114. del **16.45** Dora, 115. del **17.40** Poroka z milijonarjem, 62. del **18.35** Maria Rosa išče ženo, 40. del **19.30** Judeževa žena, 47. del **20.20** Hočem biti zvezda!, 20. del **22.05** Dora, 115. del **23.00** Sreča v ljubezni, 53. del **23.55** Maščevanje ljubezni, 70. del **00.50** Ah, ta ljubezen, 69. del

Cartoon/tcm

13.30 Dexterjev laboratorij **13.55** Dogodivščine kralja Arturja **14.20** Fantje iz sosečine **14.45** Navidezni prijatelji **15.10** Ed, Edd in Eddy **15.35** Juniper Lee **16.00** Moja prijateljica opica **16.25** Camp Lazlo **16.50** Ben 10 **17.15** Robotboy **17.40** Megas XLR **18.05** Samuraj Jack **18.30** Navidezni prijatelji **18.50** Dexterjev laboratorij **19.05** Johnny Bravo **19.20** Ed, Edd in Eddy **19.45** Fantje iz sosečine **20.10** Powerpuff dekleta **20.35** Dexterjev laboratorij **21.00** All the Fine Young Cannibals, rom. drama, ZDA, 1960 **22.55** Mister Buddwing, drama, ZDA, 1966 **00.30** Ten Thousand Bedrooms, muzikal, ZDA, 1957

Uredništvo ne odgovarja za spremembe, ki nastanejo v tv programih po zaključku redakcije.

SLO 1

06.25 Tedenski izbor
06.25 Utrip
06.40 Zrcalo tedna
06.50 Eutrinki
07.00 Poročila (vps 07.00)
07.05 Dobro jutro
08.00 Poročila
08.05 Dobro jutro
09.00 Poročila (vps 09.00)
09.05 Tedenski izbor
09.05 Iz popotne torbe: Hej, letim
09.25 Odd. za otroke
10.35 Štirje proti zlodeju, nem. nan., 4/13
11.05 Aleksandrija: Kleopatrino izgubljeno mesto, fr. dok. odd., pon.
12.00 Milena - portret Milene Zupančič, pon. (vps 11.55)
13.00 Poročila, šport, vreme (vps 13.00)
13.15 Spet doma, pon.
15.00 Poročila (vps 15.00)
15.10 Dober dan, Koroška (vps 15.10)
15.40 Telebajski, otr. nan., 36/45 (vps 15.45)
16.05 Sejalci svetlobe: Kolo, otr. nan., 4/10 (vps 16.10)
16.25 Martina in ptičje strašilo: Umetnika (vps 16.25)
16.35 Bine: Zdravnik, lutk.-igr. nan. (vps 16.35)
17.00 Novice, slov. kronika, šport, vreme (vps 17.00)
17.35 Surova narava, ang. poljud.-znan. serija, 4/13 (vps 17.35)
18.30 Žrebanje 3x3 plus 6 (vps 18.30)
18.40 Pavle, rdeči lisjaček, ris. (vps 18.40)
18.50 Joko! Žakamoko! Toto!, ris.
18.55 Vreme (vps 18.55)
19.00 Dnevnik
19.35 Vreme
19.40 Šport
19.55 Julija, avstrij. nad., 12/13 (vps 19.55)

20.50 Osmi dan (vps 20.50)
21.25 Prvi in drugi (vps 21.25)
21.50 Odmevi, kultura, šport, vreme (vps 21.50)
22.50 Dediščina Evrope
22.50 Jean Cocteau - avtoportret neznanca, fr. dok. film (vps 22.50)
23.55 Vila Santo Sospir, fr. dok. film (vps 23.55)
00.40 Surova narava, ang. poljud.-znan. serija, 4/13, pon.
01.30 Dnevnik, pon.
02.10 Infokanal

SLO 2

06.30 Infokanal
08.00 Tv prodaja
08.30 Tedenski izbor
08.30 Š - šport. odd.
09.15 Vrtiljak
11.15 Tistega lepega popoldneva
15.00 Seja državnega zbora: Vprašanja poslank in poslancev, prenos (vps 15.00)
18.00 Poročila (vps 18.00)
18.10 Tekma, debat. odd. (vps 18.10)
19.00 Vse o živalih: Žirafe, ang. dok. nan., 10/13 (vps 19.00)
19.25 Sanjska dežela, raz.-potop. serija, 4. odd.: Novo Mesto (vps 19.25)

SANJSKA DEŽELA: V OBJEMU VODE/NOVO MESTO
Marko Pogačnik pojasni Lili, ki zaide v Portoval, gozd na obljuki Krke, tik pred Novim mesto, da reka Krka ponovi tak zavoj še enkrat, tam pa stoji Novo mesto. Kraj naj ne bi bil najboljši za pozidavo mesta, ker so že prebivalci v davnini - Kelti, spoštovali energije in zato svoje gradišče postavili na Marofu, hribu nad Novim mestom. Kaj pa mislijo o slabih energijah mesta prebivalci sami?

20.00 Bitka za popolnost, ang. dok. serija, 1/4 (vps 20.00)
21.00 Studio City (vps 21.00)
22.00 South park, amer. ris. humor. nan., 4/14 (vps 22.00)
22.20 Glas(be)ni večeri na drugem: Koncert skupine Inus (vps 22.20)
23.50 Alkimija - arhitekta Herzog in De Meuron, švic.-nem. dok. odd. (vps 23.55)

ALKIMIJA, ARHITEKTA HERZOG IN DE MEURON
Švicarsko arhitekturno podjetje "Herzog in de Meuron" je odgovorno za danes nekatere najbolj inovativne gradbene projekte. Zadnja leta sta Jacques Herzog in Pierre De Meuron prejela dve izmed njunih največjih poklicnih priznanj, ko sta bila skupaj nagrajena z najvišjim priznanjem v arhitekturi - Pritzkerjevo nagrado, leta 2001 in Stirlingovo nagrado, leta 2003.

00.45 Seja državnega zbora: Vprašanja poslank in poslancev, posnetek nad. (vps 00.50)
03.15 Infokanal

POP TV

07.10 24 UR, pon.
08.10 Mestece za vedno, 16. del amer. nan.
09.00 Vihar ljubezni, pon. 181. dela kolumb. nad.
09.55 Neusmiljena srca, pon. 25. dela meh. nad.
10.50 TV prodaja
11.20 Nova priložnost, pon. 81. dela venez. nad.
12.15 Peregrina, pon. 48. dela meh. nad.
13.10 Športna scena, pon.
13.55 TV prodaja
14.25 Sedma nebesa, 21. del amer. nan.
15.15 Peregrina, 49. del meh. nad.
16.10 Nova priložnost, 82. del venez. nad.
17.05 Neusmiljena srca, 26. del meh. nad.
18.00 24 UR - vreme
18.05 Vihar ljubezni, 182. del kolumb. nad.
19.00 24 UR
20.00 Razočarane gospodinje, 22. del amer. nan.

RAZOČARANE GOSPODINJE
Susan izve, da ji zavarovalnica ne bo izplačala denarja, ker so gasilci odkrili, da je požar nekdo podtaknil. Edie prizna, da ji je zažgala hišo, vendar ji tudi odkrito pove, da bo pred policijo vse zanikala.

20.50 Zdravnikova vest, 19. del amer. nan.
21.40 Skrivnostni otok, 22. del amer. nan.

SKRIVNOSTNI OTOK
Michael ni več pripravljen čakati, da bi dobil nazaj svojega sina. Tudi jezni Jack je odločen, da Drugi ne bodo več terorizirali njegovih ljudi. Pripravljen je na vojno. Med pripravami na pogrebne slovesnosti za Ano Lucio in Libby, se preživeli odločijo za napad.

22.30 Teksaški mož postave, 5. del amer. nan.
23.20 Seks v mestu, 9. del amer. nan.
23.55 Newyoška policije, 4. del amer. nan.
00.40 24 UR, pon.
01.40 Nočna panorama

KANAL A

07.20 TV prodaja
07.25 Pet junakinj, ris. serija
07.50 Moja družina, 21. del ang. humor. nan.
08.25 Vsi moji otroci, 227. del amer. nad.
09.15 Mladi in nemirni, 65. del amer. nad.
10.00 VIP, 21. del amer. nan.
10.50 Pazi, kamera, pon.
11.20 TV Dober dan, 6. del slov. nan.
12.05 TV prodaja
12.35 Srečna linija
13.40 Umor, je napisala, 19. del amer. nan.
14.35 Ste videli mojega sina, amer. film
16.15 Oh, ta sedemdeseta, 21. del amer. humor. nan.
16.45 Dva moža in pol, 13. del amer. humor. nan.
17.15 Jimova družina, 9. del amer. humor. nan.
17.45 Raztresena Ally, 11. del amer. nan.
18.35 TV Dober dan, 7. del slov. nan.
19.30 Pazi, kamera
20.00 Filmski ciklus - Arnold Schwarzenegger: Terminator, amer. film

21.50 JAG, 12. del amer. nan.
22.45 Zatreskana Alex, zad. del amer. humor. nan.
23.15 Mladi zdravniki, 1. del amer. humor. nan.

MLADI ZDRAVNIKI
J.D. preživlja svoj zadnji teden v vlogi stažista, a je bolj kot s službo obremenjen z Elliot. Carla svojega moža počasi spreminja. V bolnišnico prispe čudaška psihiatrinja Molly Clock (Heather Graham).

23.45 Skrivnosti taksistov, amer. film

TV 3

06.30 TV-prodaja **07.00** Pokemoni, ris. serija **07.45** TV-prodaja **08.00** Divja mačka, tel. **08.55** Polna hiša, humor. serija **09.25** Beverly Hills 90210, serija **10.20** Milijonar Joe, resn. serija **11.15** TV-prodaja **11.45** Interaktivni program **12.50** Space Jam, fant. kom., ZDA, 1996 **14.30** Divja mačka, tel., 40. del **15.25** Sončni zaliv, nad., 17. sezona, 84. del **15.55** Roseanne, humor. serija, 4. sezona, 85. del **16.25** Polna hiša, humor. serija, 1. sezona, 16. del **16.55** Beverly Hills 90210, serija, 4. sezona, 84. del **17.50** Smallville, zf. serija, 1. sezona, 15. del **18.45** Naj domači video **20.00** Milijonar Joe, resn. serija, 4. del **20.55** Pelikanovo poročilo, akc. srh., ZDA, 1993 **23.25** Roseanne, humor. serija, 4. sezona, 85. del **23.55** Marlenna **00.55** TV-prodaja **01.25** Interaktivni program **02.25** Mikroskop, razv. odd.

Tv PIKA

09.00 Turistične zvezde **09.30** ABCD **10.00** Prvi na vasi **11.00** Prvi zborovski konc. Avsenikove glasbe **12.00** Glasbeni mozaik **14.15** Umetniški projekt **14.30** Glasbena lestvica **15.30** Za vas in mesto **16.30** Jana **17.00** Ekošola **17.30** Vidiš **18.00** Aruna **18.30** Mreža **19.00** Slovenski jezik **19.30** Jana **20.00** Na piki **21.00** Z igro do pismenosti **21.30** 24 ur **22.30** Mreža **23.00** Uživajmo v Sloveniji **00.00** Potuj z mano **00.30** Turistične zvezde

Tv Paprika

17.10 Spot dneva **17.15** Bonbon **17.30** Prava kombinacija **17.35** Dobre novice **17.40** Osrednji gost dneva **18.00** Prava kombinacija **18.05** Dobre novice **18.10** Ideje za dom **18.30** Prava kombinacija **18.35** Gost dneva **18.45** Pičolina - telovadba za najmlajše **19.00** Prava kombinacija **19.05** Popotnik **19.15** Gost dneva **19.30** Prava kombinacija **19.35** Amnesty international **19.45** Beremo skupaj **20.00** Prava kombinacija **20.05** Moje delo **20.30** Stiki z javnostjo in oglaševanje **21.00** Adam in Eva z napako **22.00** Poišči razliko **23.00** Preštej napake

Gorenjska TV

09.00 Ekošola kot način življenja: 10 let ekošole v Sloveniji **09.35** Ste vedeli, svetov. odd. **09.45** Gorenjski obzornik **10.00** Slovenska glasbena lestvica **11.00** Videostrani **17.00** Apolon: Lepi Dasa, razv. odd. **17.50** Snemanje video prvenca pevke Nine Osenar **18.00** Sto let zaslužnega Leščana Vinka Triplata **18.35** Ste vedeli, svetov. odd. **18.45** Gorenjska TV poročila **19.00** Aktualno v regiji **19.10** Območno srečanje otroških pevskih zborov v Kranju, 2. del posnetka **19.40** Pravljične minute za najmlajše **19.50** Ste vedeli, svetov. odd. **20.00** V jedru resničnosti: Vloga Ekonomske šole Kranj in njenih 60 let v kranjskem izobraževanju, v živo **21.00** Športni pregled, odd. o gor. Športu **21.30** Gorenjska TV poročila **21.45** Aktualno v regiji **21.55** Ste vedeli, svetov. odd. **22.00** Med brajdami, 1. del zab.-glas. prir. **23.00** Znani in neznani obrazi: Irena Ahčin **23.35** Ste vedeli, svetov. odd. **23.45** Gorenjska TV poročila

Uredništvo ne odgovarja za spremembe, ki nastanejo v tv programih po zaključku redakcije.

Deželna LokaTV

17.00 Iz občinskih klopi **18.00** Čebele in čebelarstvo **18.45** Svetila za življenje: Osram **19.00** Apolon **20.00** Cinema Paradiso **20.35** Dekliški pevski zbor gimnazije Škofja Loka **22.00** ABC kmetijstva

Net TV

08.00 Dobro jutro z Net TV **09.00** Risanka **10.00** Exploziv **11.30** TV-prodaja **12.00** Nenavadno **12.30** Superlestvica **13.30** Vsa čudesa sveta **14.00** Super zvezda 2007 **15.30** Poetovio **16.30** Tujec ob meni **18.40** Modro **19.10** Superlestvica **19.30** Za telo in dušo, 21. del **20.00** Zimski solsticij, rom. drama, VB/Nemčija, 2. del, 2003 **21.30** Zvezde ulice, zab. odd. **22.00** Potopisi, odd. o potovanjih **22.30** Karin, odd. o vedeževanju **23.30** Ena na ena, pog. odd.

HTV 1

07.00 Dobro jutro, Hrvaška **09.10** Vila Marija **10.00** Poročila **10.06** Slike pokrajine **10.50** Kulturna poročila **11.00** Drugo mnenje **12.00** Dnevnik **12.15** TV-koledar **12.30** Ob svitu, tel., Mehika **13.17** Delovno kosilo **14.15** Knez in dekle, nad., Nemčija, 3. del **15.00** Poročila s prevodom za gluhe **15.10** Timon in Pumbaa **15.32** Nora fora **16.00** Projekt Carmen, dok. odd. **16.35** Življenje v živo **17.30** Poročila **17.50** Najšibkejši člen **18.40** Navadni ljudje, tel., Hrvaška, 79. del **19.30** Dnevnik **20.10** Lepo je biti milijonar, kviz **21.10** Brisani prostor **22.05** Pol ure kulture **22.45** Odkrito **23.40** Kulturna poročila **23.50** Nesreča, akc. drama, ZDA/Kanada, 1996

HTV 2

08.55 Grimmove pravljice **09.20** Nočna ura **09.35** Glasbena abeceda **09.55** Kokice **10.20** Beg zvitega lisjaka **10.50** Risanka **10.55** Pločevinasti nos **11.20** Pločevinasti nos **11.45** Karakum, pust. film, Turkmenistan/Nemčija, 1993 **13.25** Poročila **13.30** V iskanju resnice, drama, ZDA, 1999 **15.00** Zahodno krilo **15.45** Hrvaška danes **16.00** Poročila **16.13** Povsem navadni ljudje **16.45** Pa sem te **17.05** Joey, humor. serija, ZDA **17.35** Znati živeti **18.10** Županijska panorama **18.33** Poročila **18.55** Podnebje, vreme in katastrofe **19.40** Barabe in princese, humor. serija, Hrvaška, 2. sezona **20.20** Vsakič, ko se razideva, drama, Hrvaška, 1994 **21.40** Na kraju zločina: Miami, krim. serija, ZDA, 4. sezona, 5. del **22.35** Poročila **22.50** Moč pravice, serija, ZDA, 3. del **23.45** Zahodno krilo, serija, 7. sezona, 9. del

Discovery

07.50 Leta rokenrola: Oblačenje **08.45** Rojstvo avtomobila, 11. del **09.10** Ekstremni inženiring: Rečni most v Južni Karolini **10.05** Najbogatejši Evropejci: Najuspešnejši ljudje Bližnjega vzhoda **11.00** Kraljeve smrti in bolezni, 4. del **11.55** Jekleni izziv **12.50** Nemogoči ropi: Največji rop umetnin v Veliki Britaniji **13.45** Leta rokenrola: Oblačenje **14.40** Ameriška igralnica, 9. del **15.35** Sanjski stroji: Aston Martin **16.00** Peta prestava **16.30** Rojstvo avtomobila, 11. del **17.00** Ekstremni inženiring: Rečni most v Južni Karolini **18.00** Korak naprej **18.30** Korak naprej **19.00** Razbiti mit: Ubijalska škatla papirnatih robčkov **20.00** Na begu **21.00** Jasnovidne priče: Materina srčna bolečina **22.00** Forenzični faktor: Besnost **23.00** Forenziki: Čas za ubijanje

Animal planet

10.00 Avstralski reševalci **10.30** Varuhi **11.00** Veterinarji **11.30** Urgentni primeri **12.00** Živalski policisti v Detroitu **13.00** Dnevnik šimpanzov **13.30** Živalski park **14.00** Divjina z Nickom Bakerjem **14.30** Pasti narave **15.00** Življenje sesalcev **16.00** Lovec na krokodile **17.00** Živalski policisti v Detroitu **18.00** Reportaža **18.30** Reševalci živali **19.00** Dnevnik šimpanzov **19.30** Živalski park **20.00** Živalski policisti v Houstonu **21.00** Živalska postaja **22.00** Živalski policisti **23.00** Reševalci živali **23.30** Opičji posli

National Geographic

08.00 Izgubljeni film Dian Fossey **09.00** Svobodni šimpanzi **10.00** Poredne živali **11.00** Megagradnje **12.00** Katastrofa v zraku **13.00** Izgubljeni film Dian Fossey **14.00** Svobodni šimpanzi **15.00** Poredne živali **16.00** Pravi raj: Borneo - otok v divjini **17.00** Lov na lovca: Žrtvi kobrinega strupa **18.00** Megagradnje: Kazenski zavod North Branch **19.00** Izgubljeni film Dian Fossey **20.00** Piramide smrti **21.00** Divji seks: Čudaki **22.00** Divji seks: Nevarne usodne ženske **23.00** Sekunde do katastrofe: Nesreča trajekta v Zeebrugeu **00.00** Divji seks: Čudaki **01.00** Divji seks: Nevarne usodne ženske

Hallmark

06.00 Afera v Nairobiju, drama, ZDA, 1985 **08.00** Princ in berač, drama, VB, 2000 **10.00** P. T. Barnum, miniserija, ZDA, 1. del, 1999 **12.00** Ed, drama, ZDA, 3. sezona, 19. del, 2003 **13.00** Princ in berač, drama, VB, 2000 **15.00** Kmalu, serija, ZDA, 2. sezona, 10. del, 1999 **16.00** P. T. Barnum, miniserija, ZDA, 1. del **18.00** Ed, serija, ZDA, 3. sezona, 19. del, 2003 **19.00** Kmalu, serija, ZDA, 2. sezona, 10. del, 1999 **20.00** Napotki za življenje, drama, ZDA, 2001 **22.00** Vohunjenje, serija, Kanada, 1. sezona, 2. del **23.00** Bela bratovščina, krim. drama, ZDA, 1999

Travel Chanell

14.00 V prvem razredu: Vinamaggio **14.30** Igralnica: St. Maarten **15.00** Svetovni popotnik: Havaji **16.00** Popotniki: Masai Mara **16.30** Z vilicami po Sredozemlju **17.00** Floydovanje: Burgundija **17.30** Žejni popotnik: Ogopogo **18.00** Pustolovščina: Salomonovi otoki **19.00** Potni list: Malezija **20.00** Urbano: Tokio **20.30** Avanturisti: Norveška, Brazilija **21.00** Potni list: Bocvana **22.00** Svetovni popotnik: Kitajska **23.00** Žejni popotnik: Koreja **23.30** Viva: Čile

BBC Prime

10.00 Dieta **10.30** Vrtnarski izziv **11.00** Beg na deželo **11.45** Najšibkejši člen **12.30** Porridge **13.00** Moja družina **13.30** Čas, ki mineva **14.00** Hetty Wainthropp **15.00** Bolnišnica Holby **16.00** Močni fantje **16.30** Jaz tebi, ti meni **17.00** Denar na podstrešju **17.30** Od doma do doma **18.00** Moja družina **18.30** Čas, ki mineva **19.00** Velika pojedina **19.30** Dieta **20.00** Vojaška enota **21.00** Nema prača **22.00** Hitri šov **22.30** Pivo in čips **23.00** Vojaška enota **00.00** Porridge

MTV Adria

07.30 Glasba za dobro jutro **10.00** Top 10 ob 10 h **11.00** Rock lestvica **12.00** Samo Adria **12.15** Alter **12.30** Skozi oči: Franz Ferdinand **13.00** MTV v živo: Franz Ferdinand **13.30** Novo **14.00** Koncert za dva dolarja **14.30** Alter **14.40** Samo Adria **15.00** 3 od 1 **15.20** Alter **15.30** Ustvarjanje videa: Dashboard Confessions **16.00** Adria Top 20 **17.00** Top 5 ob 17 h **17.30** Alter, videospoti **18.05** Samo Adria **18.30** Ustvarjanje videa: AFI **19.00** Alter **19.30** Novo, videospoti **20.00** Alter **21.00** Blok lestvica **22.00** MTV v živo: Koncert skupine Wolfmother **23.00** Noč z VJ-em, glasbeni spoti

EURO SPORT

07.30 Tenis (ž), posnetek polfinalnih dvobojev na odprtem prvenstvu Avstralije v Melbournu **09.30** Tenis (m), prenos prvega polfinalnega dvoboja na odprtem prvenstvu Avstralije v Melbournu **12.15** Tenis (ž), posnetek polfinalnih dvobojev na odprtem prvenstvu Avstralije v Melbournu **13.30** Umetnostno drsanje: Evropsko prvenstvo, prenos tekmovanja plesnih parov v Varšavi **17.00** Tenis (m), posnetek prvega polfinalnega dvoboja na odprtem prvenstvu Avstralije v Melbournu **18.15** Umetnostno drsanje: Evropsko prvenstvo, prenos moškega dolgega programa v Varšavi **22.30** Balinanje (bowls): Svetovno prvenstvo, posnetek dvobojev osmine finala v Norfolku **00.00** Borilni športi, predstavitev japonske borilne veščine shooto

DSF

08.30 Športni kviz **11.00** TV-prodaja **13.30** Odbojka: Liga prvakov, posnetek tekme Friedrichshafen - Ostrava **14.45** Športni kviz **17.30** Reportaža: Ozvočenje v avtomobilu **18.00** Šola pokra **18.30** Nogometne novice **19.45** Reportaža: Fenomen nogometnega šova **20.15** Poker **22.15** Reportaža: Tuning v Luckauu **22.45** Reportaža: Mit o avtomobilih GTI **23.00** Športni kviz **00.15** Erotični spoti

ORF 1

08.20 Sedma nebesa **09.00** Smallville **09.50** Glavca **10.15** Reli, vrhunci: Lizbona-Dakar **10.50** Smuk (M), prenos treninga iz Kitzbuhla: SP v alpskem smučanju **13.00** Otroški program **14.35** Fant zre v svet: Drug proti drugemu **15.00** Simpsonovi: Čudeži se vedno dogajajo **15.25** Jimova družina **15.45** Novice **15.50** Sabrina, mlada čarovnica: Dežela čudes **16.15** Sedma nebesa **17.00** Midve z mamo, serija: Vse od začetka **17.40** Novice **17.50** Čarovnice **18.30** Glavca: Res sva slaba roditelja **19.00** Simpsonovi: Prevarant in njegovi otroci **19.30** Čas v sliki **19.53** Vreme **20.00** Šport **20.15** Na kraju zločina: New York: Mrtva morska deklica **20.55** Novice **21.05** Razočarane gospodinje: Maščevanje **21.50** Zares smešno: Avstrijska skrita kamera **22.20** Kdor trikrat laže - Remiks **22.45** Spreminjanje podnebja **23.15** Little Britain **23.40** Ali G v ZDA **00.10** Pod lupo pravice, krim. serija: Čas sovraštva

ORF 2

07.30 Vreme **09.00** Čas v sliki **09.05** Sveže pripravljeno - Kuhar. odd. **09.30** Drzni in lepi **09.50** Drzni in lepi **10.10** Poti k sreči **10.55** Vihar ljubezni **11.45** Vreme **12.00** Po dolgem in počez **12.55** Pogledi od strani **13.00** Čas v sliki **13.15** Sveže pripravljeno - Kuhar. odd. **13.40** Drzni in lepi **14.00** Drzni in lepi **14.25** Poti k sreči **15.10** Vihar ljubezni **16.00** Oddaja Barbare Karlich: Moški ste vsi enaki **17.00** Čas v sliki **17.10** Dobrodošla, Avstrija, mag. **18.20** Kakšno bo vreme **18.30** Dober nasvet: Za potrošnike **19.00** Zvezna dežela danes, mag. **19.30** Čas v sliki **19.53** Vreme **20.00** Pogledi od strani **20.15** Univerzum - Spreminjanje podnebja, dok. film: Sence nad Zemljo - fenomen svetovnega mračenja **21.05** V središču - Spreminjanje podnebja: Pogovor ob dok. filmu Sence nad Zemljo **22.00** Čas v sliki 2 **22.30** Eco, tedenski gospodarski mag.: Posebna oddaja s temo spreminjanja podnebja **23.00** Primer za dva: Četrtek, zad. dejanje **00.00** Čas v sliki 3

RTL

07.05 Med nami **07.30** Dobri časi, slabi časi **08.10** TV-prodaja **09.00** Točno ob devetih **09.30** Vse, kar šteje **10.00** Kazensko sodišče **11.00** Najino prvo stanovanje **11.30** Moj dojenček **12.00** Opoldanski magazin **13.00** Oliver Geissen **14.00** Kazensko sodišče **15.00** Družinsko sodišče **16.00** Mladinsko sodišče **17.00** Najino prvo stanovanje **17.30** Med nami **18.00** Eksplozivno **18.45** Poročila **19.05** Vse, kar šteje **19.40** Dobri časi, slabi časi, 3664. del **20.15** Post Mortem: Priznanje **21.15** Na kraju zločina: Poslednji zastor **22.15** Kosti, serija **23.10** Prebrisani, krim. serija: Vsi moji ljubljenci **00.10** Poročila **00.45** Na kraju zločina

RTL 2

06.50 Informacijski oglasi **09.00** Menjava žensk **11.00** Supergospodinja **11.30** Sam svoj mojster **12.40** Otroški program **16.00** Da, draga: Nevesel božič **17.00** Korak za korakom: Lilly in Božički **18.00** Še vedno srečna: Nujno potrebna laž **19.00** Jimova družina: Brki **20.00** Poročila **20.15** Zakon in red: Enota za posebne primere: Shizofrenija **21.10** Menjava žensk **23.10** Ekskluzivno - rep. **00.10** Poročila **00.25** Zakon in red: Enota za posebne primere

RTL super

06.30 Otroški program **12.25** Vidre **12.50** Gumimedvedki **13.15** Lilo in Stitch **13.40** Fillmore **14.05** Spužva Bob **14.45** Fosterjeva hiša **15.35** Cosmo in Wanda **16.00** Pet junakinj **16.30** Rožnati panter **17.20** Srečni Luka **17.45** Cosmo in Wanda **18.00** Gumimedvedki **18.30** Fosterjeva hiša **18.55** Lilo in Stitch **19.20** Fillmore **19.45** Spužva Bob **20.15** Najbolj smešne zagate **21.15** Spletna mešanica **21.50** Zares smešno: Avstrijska skrita kamera **22.20** Didi **22.15** Čisto popolnoma **23.15** T. V. Kaiser **00.20** Informacijski oglasi

PRO 7

08.00 Naredi sam **08.30** Boljša hrana - preprostejše življenje **09.30** Ljubezen je ... **10.00** Priznanje **11.00** Talk, talk, talk **12.00** Avenzio **13.00** Sam, mag. **14.00** Tako živi Nemčija **15.00** Boljša hrana - preprostejše življenje **16.00** Čarovnice: Vse najboljše, Cole **17.00** Taff, mag. **17.55** Newstime, poročila **18.05** Simpsonovi, anim. serija: Otrok v Bartu **19.00** Galileo, mag. **19.45** Ljubezen je ... **20.15** Nori na Claro: Tisočkrat se ni nič zgodilo **21.15** Hvala Bogu ... ste tu, vodi: Knacki Deuser **22.15** TV total, razv. **23.15** Quatsch Comedy Club, razv. **23.45** Talk, talk, talk

VOX

08.20 Živeti po želji **08.50** Lačen znanja **09.20** Varuška **10.20** Midve z mamo **11.15** Popolna večerja **12.00** Poročila **12.05** McLeodovi hčeri **13.00** Ljudje, živali in zdravniki **14.05** Dr. Quinnova **15.05** McLeodovi hčeri **16.00** Midve z mamo **17.00** Ljudje, živali in zdravniki, dok. serija **17.55** Poročila **18.00** Lačen znanja **18.30** Nič ni brez okusa **19.00** Popolna večerja, kuhar. odd. **19.45** Živeti po želji **20.15** Erin Brockovich, drama, ZDA, 2000 **22.40** Zvezdniki, mag. **23.10** Kako najti moža **00.00** Poročila **00.15** Kitajska ruleta, drama, Nemčija, 1976

Reality TV

12.40 Iz srca **13.30** Čudaško **13.55** Svarilo pred viharjem **14.45** Napaka **15.10** Hujšanje **15.35** Brodolom **16.00** Lovci na glave **16.25** Kaj storiti **17.15** Reševanje živali **17.40** Mejna policija **18.05** Lov na duhove **18.30** Prevarana smrt **19.00** Otroci **19.50** Rojstvo **20.15** Zamolčane zdravniške zgodbe **21.05** Mardi Gras **22.00** Preživeli **22.25** Zakon in red **23.15** Medicinski detektivi **00.05** Rojstvo **00.30** Zamolčane zdravniške zgodbe

Romantica

10.30 Dora, 113. del **11.25** Punčka iz cunj, 135. del **12.20** Ah, ta ljubezen, 67. del **13.10** Zaljubljena, 26. del **14.05** Maščevanje ljubezni, 68. del **15.00** Naše skrivno življenje, 18. del **15.55** Dora, 112. del **16.45** Dora, 113. del **17.40** Poroka z milijonarjem, 60. del **18.35** Maria Rosa išče ženo, 38. del **19.30** Judeževa žena, 45. del **20.20** Hočem biti zvezda, 18. del **22.05** Dora, 113. del **23.00** Sreča v ljubezni, 51. del **23.55** Maščevanje ljubezni, 68. del **00.50** Ah, ta ljubezen, 67. del

Cartoon/tom

13.30 Dexterjev laboratorij **13.55** Dogodivščine kralja Arturja **14.20** Fantje iz sosečine **14.45** Navidezni prijatelji **15.10** Ed, Edd in Eddy **15.35** Juniper Lee **16.00** Moja prijateljica opica **16.25** Camp Lazlo **16.50** Ben 10 **17.15** Robotboy **17.40** Megas XLR **18.05** Samuraj Jack **18.30** Navidezni prijatelji **18.50** Dexterjev laboratorij

Uredništvo ne odgovarja za spremembe, ki nastanejo v tv programih po zaključku redakcije.

SLO 1

06.10 Tedenski izbor
06.10 Kultura
06.15 Odmevi
07.00 Poročila (vps 07.00)
07.05 Dobro jutro
08.00 Poročila
08.05 Dobro jutro
09.00 Poročila (vps 09.00)
09.05 Tedenski izbor
09.05 Babar, ris. nan.
09.30 Risanka
09.40 Vzpon, kratki dok. film iz Srbije
09.55 Živalski vrt iz škatlice, škot. nad., 3/26
10.20 Enajsta šola, odd. za radovedneže
10.50 Štafeta mladosti
11.35 Duhovni utrip
11.50 V 80 zakladih okoli sveta, ang. dok. serija, 5. del
13.00 Poročila, šport, vreme (vps 13.00)
13.10 Tedenski izbor
13.10 Podoba podobe
13.35 Julija, avstrij. nad., 11/13
14.25 Slovenci v Italiji (vps 14.25)
15.00 Poročila (vps 15.00)
15.10 Mostovi - hidak (vps 15.10)
15.40 Mali Mozart, ris. nan., 17/26 (vps 15.45)

16.05 Iz popotne torbe: Hej, letim (vps 16.05)
16.25 Štirje proti zlodeju, nem. nan., 7/13 (vps 16.30)
17.00 Novice, slov. kronika, šport, vreme (vps 17.00)
17.30 Aleksandrija: Kleopatrino izgubljeno mesto, fr. dok. odd. (vps 17.30)
18.25 Železčki, ris. (vps 18.20)
18.30 Pujsa Pepa, ris.
18.40 Žrebanje Deteljice (vps 18.35)
18.55 Vreme (vps 18.55)
19.00 Dnevnik
19.35 Vreme
19.40 Šport
19.55 Vojko Anzeljc: Začnimo znova, druž. nan., 3/20 (vps 19.55)

VOJKO ANZELJC: ZAČNIMO ZNOVA
Toni dela, razvaža kemična stranišča po golf igriščih. Tam srečuje tudi ljudi, s katerimi se je prej srečeval v drugačni vlogi.

20.30 Na zdravje (vps 20.30)
21.50 Odmevi, kultura, šport, vreme (vps 21.50)
22.50 Polnočni klub (vps 22.50)
00.05 Aleksandrija: Kleopatrino izgubljeno mesto, fr. dok. odd., pon.
00.55 Dnevnik, pon.
01.35 Infokanal

SLO 2

06.30 Infokanal
09.00 TV prodaja
09.30 Zabavni infokanal
10.00 Tedenski izbor
10.00 Labirint
10.50 Najboljša podjetniška ideja
11.25 Kitzbuehel: SP v alpskem smučanju, supervelesalom (m), prenos (vps 11.25)
12.45 Odprto prvenstvo Avstralije v tenisu, polfinale (m), posnetek iz Melbourna (vps 12.45)
14.45 Tv prodaja
15.15 Mozaik (vps 15.15)
16.10 Zdaj, odd. za razgibano življenje (vps 16.10)
16.35 Mostovi - hidak, pon.
17.10 Lestvica na drugem (vps 17.10)
18.00 Poročila (vps 18.00)
18.05 Pesem kamna, odd. tv Koper Capodistria (vps 18.10)
18.35 Študentska (vps 18.40)
19.00 Kajnov nasmeh, fr. lit. nad., 1/6, pon. (vps 19.05)
20.00 Resnična legenda o Eiflovem stolpu, fr. dok. serija, 2., zad. del (vps 20.00)
20.45 Zgodbe vsakdanje norosti, češ. film (vps 20.50)

ZGODBE VSAKDANJIH NOROSTI
Petr (Ivan Trojan) je triintridesetletni voznik viličarja na praškem letališču. Je okornega, nekoliko mračnega značaja in ima zakomplicirane odnose, tako z Jano (Zuzana Sulajova), po kateri hrepeni, kakor tudi s svojimi nenavadnimi, starajočimi se starši. Njegov oče David (Miroslav Krobot) nekega dne pobegne pred svojo vihravo ženo (Nina Diviskova) in se zbliža s kiparko svobodnih nazorov, Sylvio (Petra Lustigova).

22.35 Devet kraljic, argen. film, pon. (vps 22.35)

DEVET KRALJIC
Film Devet kraljic v ospredje postavi tolpo nepridipravov, ki skuša prevarati zbiralca dragocenih znamk, Marcos in Juan se spoznata, ko hočeta oropati isto trgovino.

00.30 Infokanal

POP TV

07.10 24 UR, pon.
08.10 Vihar ljubezni, pon. 180. dela kolumb. nad.
09.05 Neusmiljena srca, pon. 24. dela meh. nad.
09.55 TV prodaja
10.25 Nova priložnost, pon. 80. dela venez. nad.
11.20 Peregrina, pon. 47. dela meh. nad.
12.15 Trenja, pon.
14.00 TV prodaja
14.30 Sedma nebesa, 20. del amer. nan.
15.25 Peregrina, 48. del meh. nad.
16.15 Nova priložnost, 81. del venez. nad.
17.10 Neusmiljena srca, 25. del meh. nad.
18.00 24 UR - vreme
18.05 Vihar ljubezni, 181. del kolumb. nad.
19.00 24 UR
20.00 Akcija: Vertikala smrti, amer. film

VERTIKALA SMRTI
Mladega plezalca Petra Garretta čaka nevarna reševalna akcija na zahtevni gori K2, drugem najvišjem vrhu sveta. Pred leti sta Peter in njegova sestra Annie med plezanjem skoraj izgubila življenje, v nesrečnem dogodku pa je umrl njun oče. Po tej nezgodi sta se Peter in Annie počasi odtujila in izgubila vsak stik. Tako se znajde v ekipi ambicioznega mogotca, ki hoče za vsako ceno priti na vrh K2 ...

22.05 Brez sledu, 22. del amer. nan.

BREZ SLEDU
Jack in njegovi preiskovalci iščejo pisarniško delavko Sydney Harrison, ki je izginila med delovnim časom. V nekaj urah njeni nadrejeni dobijo sporočilo ugrabitelja, ki zahteva 50 tisoč dolarjev. Ugrabitelja kmalu identificirajo. To je Barry Mashburn, mož Sydneyjine nekdanje pomočnice ...

22.55 Zaljubljeni sokrivec, amer. film
00.40 24 UR, pon.
01.40 Nočna panorama

KANAL A

07.20 TV prodaja
07.25 Pet junakinj, ris. serija
07.50 Moja družina, 20. del ang. humor. nan.
08.25 Vsi moji otroci, 226. del amer. nad.
09.15 Mladi in nemirni, 64. del amer. nad.
10.00 VIP, 20. del amer. nan.
10.50 Pazi, kamera, pon.
11.20 TV Dober dan, pon. 5. dela slov. nan.
12.10 TV prodaja
12.40 Srečna linija
13.45 Umor, je napisala, 18. del amer. nan.
14.40 Naravnost iz srca, amer. film

16.20 Oh, ta sedemdeseta, 20. del amer. humor. nan.
16.50 Dva moža in pol, 12. del amer. humor. nan.
17.20 Jimova družina, 8. del amer. humor. nan.
17.50 Raztresena Ally, 10. del amer. nan.
18.45 TV Dober dan, 6. del slov. nan.
19.30 Pazi, kamera
20.00 Komedija: Super vlečko, amer. film

SUPER VLEČKO
Fred Barlow je trgovski potnik, ki v manjšem kraju od vrat do vrat prodaja sesalce. S svojo predano, a tudi nesposobno ekipo, verjamejo v izdelek, vendar pri prodaji nimajo uspeha. Fredov največji tekmec Winslow Schnaebeit je zato več kot pripravljen zavzeti Fredov teritorij. Toda o tem, kdo bo ekskluzivni prodajalec v mestu, bo odločilo tekmovanje. Zmagal bo tisti, ki bo v tridesetih dneh prodal največ sesalcev.

21.30 Uživajmo življenje, 4. del amer. resn. serije

22.00 Midve z mamo, 14. del amer. nan.
22.55 Donnie Darko, amer. film
00.55 Bolnišnica - norišnica, 4. del ang. humor. nan.

TV 3

07.00 Pokemoni **07.45** TV-prodaja **08.00** Divja mačka **08.55** Polna hiša **09.25** Beverly Hills 90210, serija **10.20** Naj domači video **11.35** TV-prodaja **12.05** Interaktivni program **13.00** Stevardese letijo v nebo, kom. drama, ZDA, 2003 **14.30** Divja mačka, tel., Venezuela, 39. del **15.25** Sončni zaliv, nad., 17. sezona, 83. del **15.55** Roseanne, humor. serija, 4. sezona, 84. del **16.25** Polna hiša, humor. serija, 1. sezona, 15. del **16.55** Beverly Hills 90210, serija, 4. sezona, 83. del **17.50** Smallville, zf. serija, 1. sezona, 14. del **18.45** Naj domači video **20.00** Ameriški idol, glas. odd., ZDA, 5. sezona, 40. in 41. del, 2005 **23.15** Angeli v Ameriki, fant. miniserija, ZDA, 3. del, 2003 **00.15** Vročica noči

Tv PIKA

08.30 Turistične zvezde **09.00** Mreža **09.30** Drom pot **10.00** V harmoniji z naravo **10.30** Prvi na vasi **11.30** Uspešni obrtnik **12.00** Zrela leta z Melanijo Šter **12.30** Biseri turizma **13.00** Glasbeni mozaik **14.45** Umetniški projekt 3. del **15.00** Slovenec leta 2006 **17.00** Sijaj **17.30** Jana **18.00** Vitafon **18.30** Zdrava sol **19.00** Samozdravljenje z Biosinhronom **19.30** Vest - povest o vesti **20.00** Predah v gibanju **21.00** Avantura z Ano in Tajijem **21.30** 24 ur **22.30** Štiri tačke

Tv Paprika

17.10 Lepa v petek **17.20** Bonbon **17.30** Prava kombinacija **17.35** Dobre novice **17.40** Osrednji gost dneva **18.00** Prava kombinacija **18.05** Dobre novice **18.10** Lepa v petek **18.15** Preveliki čevlji **18.30** Prava kombinacija **18.35** Gost dneva **18.45** Pičolina **19.00** Prava kombinacija **19.05** Sladko & grenko **19.15** Gost dneva **19.30** Prava kombinacija **19.35** Lepa v petek **19.40** Fit in zdrava **20.00** Prava kombinacija **20.05** Lepa v petek **20.25** Slovo **20.30** Besede miru **21.00** Matjaž **22.00** Politika **22.30** Vedeževanje **00.00** Lahko noč

Gorenjska TV

09.00 Cinema Paradiso, filmska odd. **09.35** Ste vedeli, svetov. odd. **09.45** Gorenjska TV poročila **10.00** Župan pred kamero: Janez Fajfar, župan občine Bled, pon. **11.00** Videostrani **17.00** Koncert skupine Fajrund, 2. del konc. starogradskih pesmi **17.45** Čemšeniški pohod 2006 **18.00** Mednarodni tamburaški festival v Predosljah 2006, 1. del **18.35** Ste vedeli, svetov. odd. **18.45** Gorenjska TV poročila **19.00** Aktualno v regiji **19.10** Jazz večer: Neva Marn Quartet, 1. del konc. **19.40** Pravljične minute za najmlajše **19.50** Ste vedeli, svetov. odd. **20.00** Zborovski koncert Avsenikove glasbe v Begunjah, 2. del posnetka **21.00** Vita klub **21.35** Ste vedeli, svetov. odd. **21.45** Gorenjska TV poročila **22.00** Polka in majolka, zab.-glas. odd. **23.00** Vilinja gora včeraj in danes **23.35** Ste vedeli, svetov. odd. **23.45** Gorenjska TV poročila

Deželna LokaTV

18.00 Razstava **18.20** Neisha **18.40** Glasbeni utrinki **19.00** Kocka **20.00** Mo-

Jazz večer: Katja Oberžan Quartet, 1. del konc. **23.35** Ste vedeli, svetov. odd. **23.45** Gorenjski obzornik

Deželna LokaTV

17.00 Deželni mag. **18.00** ABC kmetijstva **19.00** ŠKL **20.00** Takšni dnevi **20.20** MPZ Juventus **20.45** Razstava **21.00** Meroslovje Lotrič **21.35** Neomajni ključ nacističnemu napadu

Net TV

05.55 Dobro jutro z Net TV **07.30** TV-prodaja **08.00** Dobro jutro z Net TV **08.30** Risanka **09.30** Nenavadno **10.00** Za telo in dušo **10.30** Izumi in izumčki **11.00** Vsa čudesa sveta **11.30** TV-prodaja **12.00** Peta noč **13.30** Mini Super zvezda 2007 **15.00** Martini World Circuit **15.30** Zakulisje, 26. del **16.00** Podalpski večer **17.40** Špica, drama, Kanada/Nemčija/VB, 2001 **19.40** Risanka **20.00** Super zvezda 2007 **21.30** Dekle v težavah, drama, ZDA, 1997 **23.05** Sexnet, pogovor s Cassandro **00.05** TV-prodaja **00.35** Z Net TV v noč

HTV

08.05 TV-koledar **08.15** Jelen iz ulice Deacon, akc. serija, ZDA, 1986 **09.10** Nove pustolovščine medvedka Puja **09.35** Lili in Žverca **10.00** Poročila **10.10** Morse, krim. serija, VB **12.00** Dnevnik **12.15** TV-koledar **12.30** Plodovi zemlje **13.25** Morje **14.00** V nedeljo ob dveh **15.05** Poročila **15.20** Planet Zemlja: Gore **16.15** Skrinja: Svoboda **17.10** Vzemi ali pusti **17.50** Beethoven 4, druž. kom., ZDA, 2001 **19.15** Loto **19.30** Dnevnik **20.05** Lepo je biti milijonar, kviz **21.05** Bog nas obvaruj hujšega, kom. drama, Hrvaška, 2002 **23.10** Obrazi nacije **00.10** Poročila **00.20** Kulturna poročila

HTV 2

08.25 Navadni ljudje, tel., pon., Hrvaška **09.55** Opera Box: Gala na Dunaju **10.30** Kulturna poročila **10.40** Biblija **10.50** Portret cerkve in kraja **11.00** Sveta maša, prenos iz Miholjanca **12.05** Julie, vitez de Maupin, nad., Francija, 2. del **13.40** Mir in dobrota **14.10** Romeo in Julija, drama, ZDA, 1996 **16.05** Športni spored **18.30** Arena **19.30** Barabe in princese, humor. serija, Hrvaška **20.10** Življenjska odločitev, fant. kom., ZDA, 2001 **21.50** Shpitzza **22.40** Športna poročila **22.50** Škrlatna roža Kaira, tragikom., ZDA, 1985

Discovery

06.00 Hitra vozila: Podiralci rekordov - Parni vlaki **06.55** Tekma v sestavljanju motorjev, 3. in 4. del **07.50** Posebna vozila: Zastraševalec **08.45** Težka, leteča kovina **09.10** Ribolov z Rexom Huntom: Orada **09.40** Popolni ribič **10.05** Planet dinozavrov: Lov na malega Dasa **11.00** Modri planet: Zmrznjena morja **11.55** Hitra vozila: Parni vlaki - podiralci rekordov **12.50** Tekma v sestavljanju motorjev, dok. serija, 3. in 4. del **13.45** Posebna vozila: Zastraševalec **14.40** Kako nastane ... **15.35** Težka, leteča kovina, 1. del **16.00** Kralji konstrukcij: Južni terminal **17.00** Deset načinov: Kako videti v prihodnost **18.00** Ameriški čoperji: Vojaški motor, 1. in 2. del **20.00** Razbiti mit: Razstrelitev hiše **21.00** Letalska nesreča stoletja **23.00** Jasnovidne priče: Mamina srčna bol **00.00** Osupljive zdravniške zgodbe: Nikoli ne obupaj **01.00** Forenzični faktor: Besnenje **01.55** Najbolj dramatični trenutki v zgodovini: Potop Estonie **02.50** Preživetje ekstremnih situacij z Rayem Mearsom, 3. in 4. del **03.45** Težka, leteča kovina, 1. del **04.10** Potres v Aziji: Znanost o cunamijih **05.05** Cunami - Zgodbe preživelih

Animal planet

08.00 Opičji posli **08.55** Reševanje Grace **09.00** Reševalci živali **10.00** Urgentni primeri **10.30** Najhujši britanski ljubljenček **11.00** Pridni psi **11.30** Moč ljubljenčkov **12.00** Konji **12.30** Življenje s konji **13.00** Najbolj smešne živali sveta **13.30** Živali v filmih **14.00** Divjina **15.00** Opičji posli **15.55** Reševanje Grace **16.00** Odraščanje **17.00** Živalska policija v Miamiju **18.00** Corwinovo iskanje **19.00** Izgubljeni svet **21.00** Vrnitev domov **22.00** Mutirane čebele **23.00** Živalska policija **00.00** Nevarne vode **01.00** Opičji posli

National Geographic

06.00 Svobodni šimpanzi **07.00** Znanost iz Hollywooda **08.00** Zmaga življenja **09.00** Opičji posli **09.30** Opičji posli **10.00** Psi s službami **10.30** Psi s službami **11.00** Alkatraz severnih medvedov **12.00** Krokodilje kronike **12.30** Krokodilje kronike **13.00** Strah pred živalmi **13.30** Strah pred živalmi **14.00** Od blizu **15.00** Od blizu **16.00** V prepovedanem mestu: Skrivnosti **17.00** V prepovedanem mestu: Preživetje **18.00** Katastrofa v zraku: Napad nad Bagdadom **19.00** Tega nisem vedel **19.30** Tega nisem vedel **20.00** Robotnjaki **21.00** Za rešetkami: Vojne med tolpami **22.00** Za rešetkami: Plenilci za rešetkami **23.00** Za rešetkami: Najbolj zastraženi **00.00** Je to res: Morilci mesečniki **01.00** Borba nad Guadalcanalom

Hallmark

06.00 Iskanje in reševanje, pust. film, ZDA, 1994 **08.00** Življenje ob reki, drama, ZDA, 1998 **10.00** Neukrotljiva trmoglavka, rom. kom., VB, 2005 **12.00** McLeodovi hčeri, 2. sezona, 13. del **13.00** McLeodovi hčeri, 2. sezona, 14. del **14.00** Življenje ob reki, drama, ZDA, 1998 **16.00** Neukrotljiva trmoglavka, kom., VB, 2005 **18.00** McLeodovi hčeri, 2. sezona, 13. del **19.00** McLeodovi hčeri, 2. sezona, 14. del **20.00** McBride: Radijski umor, krim., ZDA, 2005 **22.00** Ugrabitev Sinatre, kom. drama, ZDA, 2002 **00.00** Zgodbe vdove, miniserija, Avstralija, 2. del

Travel Chanell

14.00 Križarjenje: Queen Mary 2 **14.30** Vodnik: Katar **15.00** Panazija: Kuala Lumpur, Indija **16.00** Restavracija: Pri Trevorju **16.30** Z vilicami po Sredozemlju: Turčija **17.00** Avanturisti: Norveška in Brazilija **17.30** V slogu: Bocvana **18.00** Na obzorju: Maroko **19.00** Svetovni popotnik: Južna Afrika **20.00** Sanjska potovanja: Safari **20.30** Z vilicami po Afriki: Mali **21.00** Svetovni popotnik: Gana, Slonokoščena obala **22.00** Svetovni popotnik: Tunizija, Libija **23.00** Ladijski dnevnik

BBC Prime

07.00 Telebajski **07.25** Andy Pandy **07.30** Balamory **07.50** Prijatelji **08.10** Fimblovi **08.30** Hiše pod kladivom **09.30** Novo življenje **10.30** Vrtnarski izziv **11.00** EastEnders **12.00** Divjina **14.00** Dva tisoč akrov neba **15.00** Aristokrati **16.00** Česa ne obleči **17.00** Starine na poti **18.00** EastEnders **19.00** Človeški čuti **20.00** Dnevi, ki so pretresli svet **21.00** Paparaci **22.00** SAS: Skrivnosti preživetja **23.00** Iskrivnosti izgubljenih imperijev **00.00** EastEnders **01.00** Človeški čuti

MTV Adria

07.30 Glasba za dobro jutro **09.00** 3 od 1 **10.00** Top 10 ob 10 h, lestvica videospotov **11.00** 3 od 1 **12.00** Samo Adria **12.15** Glasba **12.50** TRL **13.30** Vroče **14.00** 3 od 1 **14.30** MTV vikend novice **15.00** 3 od 1, trije videospoti enega izvajalca **17.30** Glasba, videospoti glasbenikov **17.40** Samo Adria, videospoti domačih zvezd **18.00** MTV vikend novice, novice iz sveta slavnih z voditeljem Ivanom Šaričem **18.30** 3 od 1 **21.00** Adria Top 20 **22.00** 3 od 1, videospoti **00.00** MTV vikend novice, z Ivanom **00.30** Noč z VJ-em

EURO SPORT

08.30 Smučarski skoki, posnetek prve tekme za SP v Oberstdorfu **09.30** Tenis (m), prenos zaključnega dvoboja odprtega prvenstva Avstralije v Melbournu **12.00** Supervelesalom (Ž), prenos tekme za SP v San Sicariu **13.15** Nordijska kombinacija, posnetek današnjega sprinta za SP v Harrachovu **14.00** Umetnostno drsanje: Evropsko prvenstvo, neposredni prenos revije prvakov v Varšavi **16.30** Smučarski skoki, posnetek tekme za SP v Oberstdorfu **18.00** Zimski športi, vrhunci včerajšnjih in današnjih odločitev na tekmovališčih po vsej Evropi **18.30** Balinanje (bowls): Svetovno prvenstvo, posnetek zaključnega dvoboja v Norfolku **20.30** Umetnostno drsanje: Evropsko prvenstvo, posnetek današnje revije prvakov v Varšavi **22.30** Boks, posnetek obračuna Sergej Lijahović (Blr) - Shannon Briggs (ZDA) v Phoenixu **00.15** Smučarski skoki, posnetek tekme za SP v Oberstdorfu

DSF

06.30 Poker **07.15** TV-prodaja **08.45** Reportaža: Dirke v spopevanju **09.30** Nogomet: 1. nem. liga, 18. kolo **11.00** Dvojna podaja **13.00** Nogomet: 1. nem. liga, 18. kolo **13.30** Motorvizije **14.30** Poker, vrhunci polfinala odprtega prvenstva Velike Britanije **16.30** Reportaža: Fenomen nogometnega šova **17.25** Rokomet (m): Svetovno prvenstvo, prenos **19.30** Nogomet: 2. in 1. nem. liga, 19. kolo **22.00** Nogomet: 1. nem. liga, 19. kolo **00.00** Erotični spoti

ORF 1

06.00 Otroški program **10.00** Slalom (M), prenos 1. proge iz Kitzbuhla: SP v alpskem smučanju **11.20** Slalom (M) - Analiza 1. proge **11.35** Superveleslalom (Ž), prenos iz San Sicaria: SP v alpskem smučanju **12.45** Slalom (M), prenos 2. proge iz Kitzbuhla: SP v alpskem smučanju **14.15** Slalom (M) - Analiza 2. proge **14.30** Smučarski skoki, iz Oberstdorfa: SP **15.50** Helikopterska enota: Nora vožnja na nebu **16.35** Sneženi dan, kom., ZDA, 2000 **18.00** Šport v nedeljo **19.00** Newton **19.30** Čas v sliki **19.45** Vreme **19.54** Šport **20.15** Ujemi me, če me moreš, akc. film, ZDA, 2002 **22.30** Kraj zločina: Rdeča smrt, krim., Nemčija, 2006 **00.00** Columbo: Ujemi me, krim., ZDA, 1977

ORF 2

06.30 Luč v temi - Dobrodelna akcija **07.00** Vremenska panorama **07.30** Vreme **09.00** Čas v sliki **09.05** Reke okusov **09.30** Glasbeno in kulinarično: Vivaldi in Benetke, dok. odd. **10.05** Cecilia Bartoli poje Vivaldija, posnetek konc. **11.00** Čas v sliki **11.05** Novinarska ura **12.00** Visoka hiša **12.30** Orientacija **13.00** Čas v sliki **13.05** Tednik **13.30** Domovina, tuja domovina **14.00** Pogledi od strani - Revija **14.10** Univerzum, dok. film **14.55** Hiša treh deklet, drama, Avstrija, 1958 **16.35** Harryjeve najljubše koče, dok. odd. **17.00** Čas v sliki **17.05** Živeti lepše: Življenjski slog **18.00** Igra na srečo **18.25** Moja vera **18.30** Podobe Avstrije **19.00** Zvezna dežela danes, mag. **19.17** Loto **19.30** Čas v sliki **19.45** Vreme **19.54** Pogledi od strani **20.15** V dolini divjih vrtnic, rom. drama, Nemčija/Avstrija, 2007 **21.45** Čas v sliki **21.55** Odkrito povedano **23.00** Čas v sliki **23.05** Prodaja plastičnih pasod, dok. film **00.05** Ternitz Tennessee, drama, Avstrija, 2000

RTL

07.00 Pcpotovanja **07.30** TV-prodaja **08.30** Princ z Bel Aira **09.30** Vse, kar šteje **12.00** Naloga med štirimi stenami **13.00** Smučarski poleti, odštevanje **13.45** Smučarski poleti, prenos prve serije iz Oberstdorfa **14.50** Smučarski poleti, prenos finalne serije **15.50** Najbolj smešne zagate na svetu **16.20** Nemčija išče superzvezdo **17.35** Biblijske zgodbe **17.45** Ekskluzivno, mag. **18.45** Poročila **19.05** Rach ocenjuje gostilne **20.15** Mumija se vrača, pust. film, ZDA, 2001 **22.55** Spi egel TV **23.45** Ko otroci dobijo naraščaj, dok. **00.35** Prime Time

RTL 2

07.25 Življenje pod krinko, krim. kom., ZDA, 1992 **09.10** Strelno okno, sth. drama, ZDA, 1998 **10.45** Hercules **11.40** Xena **12.35** Svet čudes **13.35** Svet čudes **14.30** Faktor X **16.30** Dog - kovec na glave: Noč na Havajih **17.30** Dobro je vedeti: Hamburško pristanišče **18.00** Svet čudes: Poškodbe moških **19.00** Svet čudes: Privlačnost omame **20.00** Poročila **20.15** Peščica izbranih, miniserija, ZDA/VB: Razpotja, 20C1 **22.35** Obdukcija **23.40** Poročila **00.35** Nepojasnjeni umori - zločincem na sledi: Vojščak/ Orient

RTL super

07.15 Otroški program **12.50** Gumimedvedki **13.20** Lilo in Stitch **13.45** Fillmore **14.10** Spužva Bob **14.50** Benjamin Rož:ca **16.10** Anakonda Angela **17.00** Napad umetnosti **17.30** Izvrstne pošasti **18.00** Gumimedvedki **18.30** Fosterjeva hiša **18.55** Lilo in Stitch **19.20** Fillmore **19.45** Spužva Bob, ris., Alb. **20.15** Columbo: Smrt ima srečo, krim., ZDA, 1991 **22.10** Quincy

PRO 7

07.55 Nori na Claro **08.50** Naslednji nemški topmodel **09.55** Hvala bogu ... ste tu **10.50** 50 let revije Bravo, mag. **11.50** Artur in nevidneži, rep. **12.20** Disneyjeva filmska parada, mag. **14.10** Božanski Jackie Chan, akc. film, Hongkong, 1999 **16.10** Kar se ne ujema **16.40** Skeči, razv. **17.10** Simpsonovi, serija **18.10** Galileo, mag. **19.00** Svet znanja **20.00** Newstime, poročila **20.15** Divji v sedlu, akc. film, ZDA, 2004 **22.00** Letalo prekletih, akc. srh., ZDA, 1997 **00.10** Neizprosnež, akc. film, ZDA, 1995

VOX

07.55 Ura moči **08.55** NZZ Format **09.45** Kako najti moža **10.45** Spiegel TV: Skrivnost mumije **12.50** Zvezdniki! **13.20** Ljudje, živali in zdravniki, dok. serija **13.50** Superkuža **14.55** Popolna zvezdniška večerja, razv. **17.00** Avtomoto šport TV, mag.: Novi audi R8 **18.15** Živeti po želji, vodi: Anja Backhaus **20.15** Ljubezen ali denar, rom. kom., ZDA, 1993 **22.00** Ognjeno obzorje, akc. srh., ZDA, 1997 **23.55** Ognjeno obzorje, akc. srh., ZDA, 1997

Reality TV

11.50 Afriška pustolovščina **12.15** Trki **13.05** Halo!? **13.55** Živalski vrt **14.20** Medicinske zgodbe **15.10** Pod nožem **15.35** Počitniški posnetki **16.00** Zločin v Hollywoodu **16.25** Lovci na glave **16.50** Morilski kulti **17.40** Oko za oko **18.05** Reševanje živali **18.30** Afriška pustolovščina **19.00** Počitniški posnetki **19.25** Brodolom **20.15** Počitniški posnetki **21.00** Policisti na Havajih **22.00** Delo ni šala **22.50** Podivjani ljudje **23.40** Lov za rekordi **00.30** Prevaranti

Romantica

06.50 Judeževa žena, 42.-46. del **11.00** Zvezdniški intervju **11.50** Sreča v ljubezni, 48. del **12.40** Sreča v ljubezni, 49. del **13.30** Sreča v ljubezni, 50. del **14.20** Sreča v ljubezni, 51. del **15.10** Sreča v ljubezni, 52. del **16.00** Po moško, 1/1 del **18.00** Živeti, 46. del **19.00** Svetovni popotnik **20.00** Hočem biti zvezda, 4. del **22.00** Življenje z Anito, 15. del **23.00** Življenje z Anito, 16. del

Cartoon/tcm

13.05 Billy in Mandy **13.30** Fantje iz sosečine **13.55** Dexterjev laboratorij **14.20** Dvojčka **14.45** Johnny Bravo **15.10** Ed, Edd in Eddy **15.35** Powerpuff dekleta **16.00** Fantje iz sosečine **16.25** Dexterjev laboratorij **16.50** Samuraj Jack **17.15** Megas XLR **17.40** Billy in Mandy **18.05** Hrabri kužek **18.30** Navidezni prijatelji **18.50** Dexterjev laboratorij **19.05** Johnny Bravo **19.20** Ed, Edd in Eddy **19.45** Fantje iz sosečine **20.10** Powerpuff dekleta **20.35** Dexterjev laboratorij **21.00** Loganov beg, zf. film, ZDA, 1976 **22.55** Coma, zf. film, ZDA, 1978

SLO 1

07.00 Živ žav: Kljukec s strehe, ris. nan., 22/26 (vps 07.00)
09.50 Kako sem videl svet izpod mize: Služba, igr. nan., 8/10 (vps 09.55)
10.10 Odd. za otroke (vps 10.10)
10.25 Svet vodnih živali, nem. poljud.-znan. serija, 5/13 (vps 10.30)
10.55 Prisluhnimo tišini (vps 11.00)
11.25 Obzorja duha (vps 11.30)
12.00 Ljudje in zemlja, odd. tv Maribor (vps 12.00)
13.00 Poročila, šport, vreme (vps 13.00)
13.10 Na zdravje, pon.
14.30 Tistega lepega popoldneva (vps 14.20)
14.35 Sminut slave
14.40 Človeški faktor
14.45 Drugo mnenje
14.50 Nedeljsko oko
15.00 Glasbeni dvoboj
15.20 Planet Slovenija
15.35 Šport in čas
15.40 Angleška nogometna liga
15.45 Odprto
15.55 Astrovizija
16.00 Osmi potnik
16.10 Lorella
16.30 Nikar tako živahno, humor. serija, 5. ep.
17.00 Poročila, šport, vreme (vps 17.00)
17.15 Tistega lepega popoldneva (vps 17.20)
18.30 Kravica Katka, ris. (vps 18.35)
18.35 Snežinkec Flok, ris.
18.40 Žrebanje lota (vps 18.45)
18.55 Vreme (vps 18.55)
19.00 Dnevnik
19.20 Vreme
19.25 Šport
19.35 Zrcalo tedna
19.55 Spet doma (vps 19.55)
21.45 Gledališka žival, portret Dušana Jovanovića (vps 21.45)

GLEDALIŠKA ŽIVAL, PORTRET DUŠANA JOVANOVIĆA
Dušan Jovanović je kontroverzna, karizmatična in revolucionarna osebnost. Začelo se je z gledališčem Pupilije Ferkeverk, kjer je vrgel rokavico patetični viziji prihodnosti v obraz in izpolnil željo po neomejeni svobodi ...

22.45 Poročila, vreme, šport
23.05 Božje posredovanje, palest. film (vps 23.00)
00.35 Dnevnik, pon.

SLO 2

06.30 Infokanal
07.30 Tv prodaja
08.00 Glas. odd. (vps 08.00)
08.50 Pomagajmo si, odd. tv Koper-Capodistria (vps 08.50)
09.20 Alpe-Donava-Jadran, podobe iz Srednje Evrope, pon.
09.50 Šport (vps 09.50)
20.00 Spust v led, amer. dok. odd. (vps 20.00)
20.55 Frasier, amer. humor. nan., 3/24 (vps 21.00)

FRAISER: Zgodbe iz kripte
Buldog pošteno naplahta Frasierja, saj njegovega parkiranega beemveja zamenja s karamboliranim in snema Frasierjevo obupano reakcijo. Buldogu vsi na radijski postaji čestitajo, užaljeni Fraiser pa priseže maščevanje. Dahnejina mama odžene maškaro, zato se ji ta maščuje. Toda otročja Gerturda maškari ne ostane dolžna.

21.30 Š - šport. odd. (vps 21.25)
22.15 Pokvarjena dekleta, ang. nad., 4/16 (vps 22.15)

POKVARJENA DEKLETA
V Larkhall pripeljejo nove jetnice in tudi eno staro znanko. Sylvii zavre kri, ko pred seboj spet zagleda svojo mučiteljico Denny. Jim Fenner priganja Yvonne, naj priskrbi kakšen dokaz, da sta za Virginio smrt krivi Maxi in Al. Yvonne po dajšem pregovarjanju prepriča Denny, da bo poskusila osvojiti Al in iz nje izvleči priznanje. Denny priskočita na pomoč obe Julki, ki poskrbita za njeno popolno stilsko preobrazbo ...

23.05 Umetnost glasbe in plesa
23.05 Ustvarjanje glasbe: Izdelovalec bobnov, niz. glas. odd. (vps 23.05)
23.15 Rdeča taktirka, fr. glas. dok. odd. (vps 23.15)
00.15 Infokanal

POP TV

07.35 TV prodaja
08.05 Ringa-Raja
08.05 Altair v Zvezdolandiji, sinhr. ris. serija
08.20 Veseli avtobuski, sinhr. ris. serija
08.25 Radovednica Bibi, sinhr. ris. serija
08.50 Mali rdeči traktor, sinhr. ris. serija
09.00 Art Attack, otr. zab.-izobr. odd.
09.25 Ninja želve, sinhr. ris. serija
09.50 B-Daman, sinhr. ris. serija
10.15 Yu-gi-oh, sinhr. ris. serija
10.40 Power Rangers, mlad. nan.
11.10 Stan in Olio, čb burleska
11.35 Šolska košarkarska liga, pon.
12.35 Selitev v divjino, ang. nad., 4/6
13.30 Naša sodnica, 5. del amer. nan.
14.25 Učitelji, 4. del amer. humor. nan.
14.55 Vrnitev v skrivni vrt, amer. film
16.35 Danielle Steel: Ponovno zaljubljena, amer. film
18.15 24 UR - vreme
18.20 Jamie Oliver: Kuhinja do nazga, ang. kuhar. serija

19.00 24 UR
20.00 Nedeljski filmski hit: Melanie se poroči, amer. film

MELANIE SE POROČI
Melanie Carmichael je mlado podeželsko dekle iz Alabame, ki se odseli v New York. Tam postane uspešna modna oblikovalka, obenem pa se zaroči še z najbolj zaželenim samcem v mestu ...

21.55 Športna scena
22.40 Lažnivec Jakob, amer. film

LAŽNIVEC JAKOB
Okupirana Poljska leta 1944. Jakob Heym (Robin Williams), ki živi v židovskem getu, po naključju sliši radijsko novico, da sovjetske vojaške sile uspešno premagujejo nemške sovražnike ...

00.45 24 UR, pon.
01.45 Nočna panorama

KANAL A

07.55 TV prodaja
08.25 Triki Jamieja Oliverja, kuhar. odd.
08.55 Kuhinjska avantura, kuhar. odd.
09.20 Ta čudežni svet, dok. serija
09.50 MacIntyre razkriva: Zapuščeni otroci, ang. dok. odd.
10.45 Nenavadno, a resnično, amer. dok. serija
11.15 Glavca, 4. del amer. mlad. nan.
11.45 Življenje na plaži, 1. del amer. nan.
12.35 Srečna linija
14.05 Čarovnice, 10. del amer. nan.
14.55 Dr. Vegas, 8. del amer. nan.
15.45 Tajni agenti, 8. del ang. nan.
16.45 Umori na podeželju: Modre sledi, ang. film
18.35 Pazi, kamera
19.05 Problem
19.35 Pazi, kamera
20.00 TV kriminalka: Konan uničevalec, amer. film

KONAN UNIČEVALEC
Kraljica Taramis pokliče mogočnega Konana, da bi pospremil najstniško princeso Jehnno in njenega telesnega stražarja po nevarni poti v oddaljen grad, kjer se nahaja magičen kristal. Ker ima kraljica to moč, da lahko od mrtvih obudi njegovo ljubljeno, se Konan ne obotavlja in se hitro poda na pot, polno bojev in čarodejstva ...

21.50 Talenti v belem, 8. del amer. nan.

22.45 Navigator

NAVIGATOR
Zaključil se je največji nemški navtični sejem Boot Düsseldorf in ekipa Navigatorja prinaša obilo novih prispevkov. Tokrat napovedujejo tudi šolo potapljanja, predstavljajo Blumar 27, Rodman 870 Sport ter slovenske jadrnice Commodious 53. Črnogorski Navar je idealen čoln za jadranske razmere, ljubitelji lobsterjev pa boste prišli na svoj račun s plovilom Mochi Craft 44 Dolphin.

23.15 Iskanje krivde 9, ang. film, 1/2
00.30 Striptizete, dan. dok. serija

TV 3

07.30 TV-prodaja **08.30** Risanka **09.45** Šepetalka duhov, fant. serija, ZDA, 1. sezona, 3. in 4. del, 2005 **11.25** Smallville, zf. serija, 1. sezona, 13. in 14. del **13.05** Zamenjam ženo, resn. serija, 4. del **13.55** Interaktivni program **14.55** Nogomet - Italijanska liga, prenos nogometne tekme: Cagliari - Reggina **17.00** Ameriški super model, resn. serija, 5. sezona, 2. del **18.00** Naj domači video **19.15** Space Jam, fant. kom., ZDA, 1996 **20.55** Radio Vihra kliče Andjelijo, kom., Jugoslavija, 1979 **22.55** Roseanne **23.25** Novoletni koncert, pon. **00.25** TV-prodaja **00.40** Interaktivni program

Tv PIKA

08.30 Turistične zvezde **09.00** Mreža **10.00** Rad igram nogomet **10.30** Kulturne drobtinice **11.00** Za vas in mesto **12.00** V harmoniji z naravo **12.30** Do zdravja tudi tako **13.00** Z igro do pismenosti **13.30** Slovenski jezik - jezik sveta **14.00** Samozdravljenje z Biosinhronom **14.30** Vidiš **15.00** Predah v gibanju **15.45** Umetniški projekt 5. del **16.00** Sadovi znanja **16.30** Uživajmo v Sloveniji **17.30** Prvi zborovski koncert Avsenikove glasbe **18.00** Slo motion **18.30** Avantura z Ano in Tajijem **19.00** Uspešni obrtnik **19.30** Jana: 90-dnevna ločevalna dieta **20.00** Prvi na vasi **21.00** ABCD **21.30** 24 ur **22.30** Slovenska glasbena lestvica **23.30** Dražba umetnin z Mariem **00.30** Glasbeni mozaik

Tv Paprika

16.00 Spot dneva **16.05** Bonbon **16.20** Prava kombinacija **16.25** Dobre novice **16.30** Osrednji gost dneva **16.50** Prava kombinacija **16.55** Dobre novice **17.00** Razsvetljenje **17.20** Prava kombinacija **17.25** Gost dneva **17.30** Pičolina **17.45** Prava kombinacija **17.50** Sladko & grenko **18.00** Gost dneva **18.15** Prava kombinacija **18.20** Kraljestvo Živali **18.45** Prava kombinacija **18.50** Politika **19.05** Slovo **19.10** Prepričajte Erazma **20.05** Vizionarji **20.35** Portfelj **21.00** Kandidat **21.30** Adam in Eva z napako **22.30** Matjaž **23.30** Lahko noč

Gorenjska TV

09.00 Igriva televizija: Prvi glasek Gorenjske, 1. del otr. festivala **09.25** Kako preživeti pozimi **09.35** Ste vedeli, svetov. odd. **09.45** Gorenjski obzornik **10.00** Skrbimo za zdravje, pon. **11.00** Polka in majolka, zab.-glas. odd. **12.00** Župan pred kamero: Janez Fajfar, župan občine Bled, pon. **13.00** Videostrani **14.30** Košarka: KK Loka kava TCG - KK Triglav, posnetek **16.00** Zborovski koncert Avsenikove glasbe v Begunjah, 2. del posnetka **17.00** Pri Gašperju s Claudio **18.00** Ekošola kot način življenja: 10 let ekošole v Sloveniji **18.35** Ste vedeli, svetov. odd. **18.45** Gorenjski obzornik **19.00** Odprtje razstave Zvenenje brezčasja v Muzeju občine Šenčur **19.10** Gost tedna: Pater Karel Geržan **19.40** Pravljične minute za najmlajše **19.50** Ste vedeli, svetov. odd. **20.00** Slovenska glasbena lestvica **21.00** Koncert Dua Platin, 1. del glas. prir. **21.35** Ste vedeli, svetov. odd. **21.45** Gorenjski obzornik **22.00** Predstavljamo vam KS Šenčur **22.45**

Uredništvo ne odgovarja za spremembe, ki nastanejo v tv programih po zaključku redakcije.

derna tehnologija in silicij **20.15** Domplan **20.35** PoklIči me nocoj **21.35** Za zeleno okolje **22.30** Ansambel Iskra

Net TV

05.55 Dobro jutro z Net TV **07.30** TV-prodaja **08.00** Dobro jutro z Net TV **09.00** Risanka **10.00** Potovanja **11.00** Zakulisje **11.30** TV-prodaja **12.00** Za telo in dušo **12.30** Superlestvica **13.30** Rdeča preproga **14.00** Karin **15.00** Ena na ena **16.00** Zvezde ulice **16.30** Potopisi **17.00** Izumi in izumčki **17.30** Zimski solsticij, rom. drama, VB/Nemčija, 2. del, 2003 **19.00** Superlestvica **19.30** Stilist, 42. del **20.00** Peta noč, zab. odd. **21.45** Enkrat v življenju, krim. drama, ZDA, 2000 **23.40** Sexnet, pog. odd. **00.40** Odpustljivi grehi, erot. film **01.40** TV-prodaja **02.10** Z Net TV v noč

HTV 1

06.50 TV-koledar **07.00** Dobro jutro, Hrvaška **09.10** Vila Marija **10.00** Poročila **10.06** Pokrajinske slike: Walserska pot - od Oberstdorfa do Obermuttna **10.50** Kulturna poročila **11.00** Med nami **12.00** Dnevnik **12.15** TV-koledar **12.30** Ob svitu, tel., Mehika **13.17** Delovno kosilo **14.15** Knez in dekle, nad. , Nemčija **15.00** Poročila s prevodom za gluhe **15.10** Timon in Pumbaa **15.32** Nora fora **16.00** Znanstvena petka **16.35** Življenje v živo **17.35** Poročila **17.45** Novice iz znanosti **17.55** Najšibkejši člen **18.40** Navadni ljudje, tel., Hrvaška, 80. del **19.30** Dnevnik **20.10** Pobegla nevesta, rom. kom., ZDA, 1999 **22.10** Poročila **22.20** Oddaja splošne prakse **23.25** Kulturna poročila **23.35** Ubij me kasneje, drama, ZDA, 2001 **01.05** Poročila **01.15** Popolna, drama, Nemčija/ZDA **02.50** Smrtonosna vodka, akc. srh., Francija/Poljska, 2000 **04.45** Svobodno območje **04.55** Knez i djevojka **05.40** Slike krajolika: Walserski put od Oberstdorfa do Obermuttena **06.25** Večera za prijatelje 2. **06.55** Znanstvena petica **07.25** Ob svitu

HTV 2

07.50 TV-koledar **08.00** Rumenokljunec **08.55** Grimmove pravljice **09.20** Nična ura **09.35** 10 minut **09.55** Na koncu jezika **10.20** Zasedanje sabora **13.05** Poročila **13.10** Dolga dirka, film, JAR **15.00** Zahodno krilo, serija, ZDA, 7. sezona, 10. del **15.45** Hrvaška danes **16.00** Poročila **16.12** Večerja za prijatelje **16.45** Pa sem te **17.05** Joey **17.35** Življenje je lepo **18.10** Županijska panorama **18.33** Poročila **18.55** Podnebje, vreme in katastrofe: V očesu viharja - moč hurikana **19.25** Barabe in princese, humor. serija, Hrvaška, 2. sezona **20.05** Geniji, zabavni kviz **20.40** Naši in vaši, humor. serija, Hrvaška, 2. del **21.15** Poročila **21.35** Umori na podeželju: Povkarjeno tekmovanje, krim., VB, 2006 **23.10** Prijavo kazaliste **00.10** Zahodno krilo, pon. **00.55** Joey **01.15** Zločin in kazen, drama, ZDA, 2002 **03.15** Tenis

Discovery

06.00 Vojne odpadkov **06.55** Ekstremni stroji: Moč v zraku **07.50** Kako jim uspe **08.45** Rojstvo avtomobila, 12. del **09.10** Ekstremni inženiring: Viadukt v Franciji **10.05** Največji pobegi v zgodovini: Pobeg iz koncentracijskega taborišča Auschwitz/ Rdeči Berlin **11.00** Vohuni **11.55** Vojne odpadkov **12.50** Ekstremni stroji: Moč v zraku **13.45** Kako jim uspe **14.40** Ameriška igralnica, 10. del **15.35** Sanjski stroji: Mini Cooper **16.00** Peta prestava **16.30** Rojstvo avtomobila, 12. del **17.00** Ekstremni inženiring: Viadukt v Franciji **18.00** Kako nastane ... **19.00** Razbiti mit: Testiranje letalske opreme **20.00** Deset načinov: Kako videti v prihodnost **21.00** Mož v belem **22.00** Ameriške mašine: Corvette 63', 1. del **23.00** Forenziki: Tihi morilci **00.00** Travma: Instinkt za preživetje **01.00** Ko inteligenca zataji: Nezanesljivi viri **01.55** Dosjeji FBI-ja: Izbrisana

Animal planet

10.00 Avstralski reševalci **10.30** Varuhi **11.00** Veterinarji **11.30** Urgentni primeri **12.00** Živalski policisti **13.00** Dnevnik šimpanzov **13.30** Živalski park **14.00** Živalski policisti v Houstonu **15.00** Živalska postaja **16.00** Lovec na krokodile **17.00** Živalski policisti v Detroitu **18.00** Reportaža **18.30** Reševalci živali **19.00** Dnevnik šimpanzov **19.30** Živalski park **20.00** Najhujši britanski ljubljenček **20.30** Tempelj tigrov **21.00** Najbolj smešne živali sveta **22.00** Živalski policisti v Phoenixu **23.00** Reševalci živali

National Geographic

07.00 Sekunde do katastrofe **08.00** Moja najljubša opica Annabelle **09.00** Je to res **10.00** Tega nisem vedel **10.30** Tega nisem vedel **11.00** Megagradnje **12.00** Katastrofa v zraku **13.00** Moja najljubša opica Annabelle **14.00** Je to res **15.00** Tega nisem vedel **15.30** Tega nisem vedel **16.00** Pravi raj: Kakadu - avstralska starodavna divjina **17.00** Lov na lovca: Ljudožerski tigri **18.00** Megagradnje: Naftni rudnik **19.00** Moja najljubša opica Annabelle **20.00** Smrtonosna kolonija Jamestown **21.00** Nori laboratoriji **21.30** Nori laboratoriji **22.00** Bin Ladnov vohun v Ameriki **23.00** Sekunde do katastrofe: Potres v Kobeju **00.00** Nori laboratoriji **00.30** Nori laboratoriji **01.00** Bin Ladnov vohun v Ameriki

Hallmark

08.00 Sreča iz balona, drama, ZDA, 2000 **10.00** P. T. Barnum, miniserija, ZDA, 2. del, 1999 **12.00** Ed, serija, ZDA, 3. sezona, 20. del, 2003 **13.00** Sreča iz balona, druž. drama, ZDA, 2000 **15.00** Kmalu, serija, ZDA, 2. sezona, 11. del, 1999 **16.00** P. T. Barnum, miniserija, ZDA, 2. del **18.00** Ed, serija, ZDA, 3. sezona, 20. del, 2003 **19.00** Kmalu, serija, ZDA, 2. sezona, 11. del, 1999 **20.00** Sen kresne noči, kom. drama, VB, 2005 **22.00** Umori na podeželju: Milijonarjeva smrt, krim., VB, 2006 **00.00** Težki časi, krim. drama, ZDA, 1998

Travel Chanell

14.00 Viva: Čile **14.30** Oddaljene obale: Benetke **15.00** Svetovni popotnik: Malezija, Tajska **16.00** Popotniki: Argentina **16.30** Caprice potuje: Las Vegas **17.00** Klic divjine **17.30** Sanjska potovanja: Francija **18.00** Potni list: Laos **19.00** Svetovni popotnik: San Francisco **20.00** Oddaljene obale: Sueški prekop **20.30** Viva: Čile **21.30** Avanturisti: Norveška, Brazilija **22.00** Pustolovščina **23.00** Planet hrane: Maroko **00.00** Svetovni popotnik: Bejrut

BBC Prime

10.00 Dieta **10.30** Vrtnarski izziv **11.00** Beg na deželo **11.45** Najšibkejši člen **12.30** Porridge **13.00** Moja družina **13.30** Čas, ki mineva **14.00** Hetty Wainthropp **15.00** Bolnišnica Holby **16.00** Močni fantje **16.30** Česa ne obleči **17.00** Denar na podstrešju **18.00** My Family **18.30** Čas, ki mineva **19.00** Velika pojedina **19.30** Dieta **20.00** Vojaška enota **21.00** Tajni agenti **22.00** Naravnost fantastično **22.30** Šov Catherine Tate **23.00** Vojaška enota **00.00** Porridge

MTV Adria

07.30 Glasba za dobro jutro **10.00** Top 10 ob 10 h **11.00** Blok lestvica **12.00** Samo Adria **12.15** Čas za žur **13.30** Vroče **14.00** Čas za žur **14.40** Samo Adria **15.00** 3 od 1 **15.20** Čas za žur **16.00** Blok, hiphop z voditeljico Martino Vrbos **17.00** Top 5 ob 17 h, lestvica petih videospotov **17.30** Čas za žur **18.05** Samo Adria, videospoti regijskih izvajalcev **18.30** MTV vikend novice, z Ivanom Šaričem **19.00** 3 od 1, trije videospoti istega izvajalca **21.00** Klubska lestvica **22.00** Čas za žur **00.00** Noč z VJ-em, videospoti domačih in tujih glasbenih izvajalcev

EURO SPORT

08.30 Tenis (m), vrhunci prvega polfinalnega dvoboja na odprtem prvenstvu Avstralije v Melbournu **09.30** Tenis (m), prenos drugega polfinalnega dvoboja na odprtem prvenstvu Avstralije v Melbournu **12.15** Umetnostno drsanje: Evropsko prvenstvo, prenos ženskega kratkega programa v Varšavi **17.30** Tenis (m), vrhunci polfinalnih dvobojev na odprtem prvenstvu Avstralije v Melbournu **18.30** Umetnostno drsanje: Evropsko prvenstvo, prenos tekmovanja plesnih parov v Varšavi **22.30** Nogomet: Najboljši evropski klubi **23.00** Ekstremni športi, odd. za drzne **23.30** Ekstremni športi, vrhunci prireditve LG Action Sports v Dallasu **00.30** Balinanje (bowls): Svetovno prvenstvo, posnetek polfinalnih dvobojev v Norfolku

DSF

06.45 Poker, vrhunci SP 2006 **08.00** TV-prodaja **08.30** Športni kviz **11.00** TV-prodaja **13.30** Motorvizije **14.30** Športni kviz **17.30** Košarka: NBA **18.00** Ameriški nogomet: NFL, posnetek **18.30** Nogometne novice **19.45** Športni kviz **20.15** Reportaža: Nižje, širše, hitreje **20.30** Poker: Odprto prvenstvo Nemčije **22.30** Nogomet: 2. nem. liga, 19. kolo **23.45** Erotični spoti

ORF 1

08.35 Razočarane gospodinje, serija: Maščevanje **09.20** Perry Mason: McKenzie in smrt zvezde, krim., ZDA, 1994 **10.50** Supervelesalom (m), prenos iz Kitzbuhla: SP v alpskem smučanju **12.50** Superveleslalom (m) - Analiza, iz Kitzbuhla **13.00** Otroški program **14.30** Fant zre v svet **14.55** Simpsonovi **15.20** Jimova družina: Kriza s pico **15.40** Novice **15.45** Sabrina, mlada čarovnica **16.10** Sedma nebesa **16.55** Midve z mamo **17.35** Novice **17.45** Supervelesalom (m): Studio **18.25** Supervelesalom (m), prenos iz Kitzbuhla: Razglasitev zmagovalcev **19.00** Simpsonovi **19.30** Čas v sliki **19.53** Vreme **20.00** Šport **20.15** Starmania - Finale: Avstrija išče novo zvezdo **21.25** Novice **21.30** Starmania: Rezultati prvega glasovanja **21.50** Starmania - Finale: Še dva kandidata **22.40** Starmania: Rezultati glasovanja **23.00** To je bila Starmania: Pogled za kulise **23.20** Povsem zaljubljena, kom., Nemčija, 2003

ORF 2

07.30 Vreme **09.00** Čas v sliki **09.05** Sveže pripravljeno - Kuhar. odd. **09.30** Drzni in lepi **09.50** Drzni in lepi **10.10** Poti k sreči **10.55** Vihar ljubezni **11.45** Vreme **12.00** Podobe Avstrije **12.25** Eco - Poseb. odd. **12.55** Pogledi od strani **13.00** Čas v sliki **13.15** Sveže pripravljeno - Kuhar. odd. **13.40** Drzni in lepi **14.00** Drzni in lepi **14.25** Poti k sreči **15.10** Vihar ljubezni **16.00** Oddaja Barbare Karlich: Prijazna družina išče očka **17.00** Čas v sliki **17.10** Dobrodošla, Avstrija, mag. **18.20** Kakšno bo vreme **18.30** Dober nasvet: Za potrošnike **19.00** Zvezna dežela danes, mag. **19.30** Čas v sliki **19.53** Vreme **20.00** Pogledi od strani **20.15** Spreminjanje podnebja - Noč velike poplave, dok. film **21.45** Živeti lepše - Potovati lepše: Dubaj **22.00** Čas v sliki 2 **22.25** Stubbe - Od primera do primera: Havanna Dream, krim., Nemčija, 2001 **23.55** Evrornilijoni **00.00** Čas v sliki 3 **00.20** Hokej

RTL

08.10 TV-prodaja **09.00** Točno ob devetih **09.30** Vse, kar šteje **10.00** Kazensko sodišče **11.00** Najino prvo stanovanje **11.30** Moj dojenček **12.00** Opoldanski magazin **13.00** Oliver Geissen **14.00** Kazensko sodišče **15.00** Družinsko sodišče **16.00** Mladinsko sodišče **17.00** Najino prvo stanovanje **17.30** Med nami **18.00** Eksplozivno **18.45** Poročila **19.05** Vse, kar šteje **19.40** Dobri časi, slabi časi, 3665. del **20.15** Lepo je biti milijonar, nagr. kviz **21.15** Atze je za vse: Učitelj **21.45** Angie, serija **22.15** Najuspešnejši otroci v svetu glasbe **00.00** Poročila

RTL 2

09.00 Menjava žensk **11.00** Supergospodinja **11.30** Sam svoj mojster **12.40** Otroški program **16.00** Da, draga: Slaba vest **17.00** Korak za korakom: Pred oltarjem **18.00** Še vedno srečna: Poletna avantura **19.00** Jimova družina: Umetniški užitki **20.00** Poročila **20.15** Poštar, post. drama, ZDA, 1997 **23.40** Kocka, srh. zf. drama, Kanada, 1997

RTL super

06.30 Otroški program **12.50** Gumimedvedki **13.15** Lilo in Stitch **13.40** Fillmore **14.05** Spužva Bob **14.45** Fosterjeva hiša **15.35** Cosmo in Wanda **16.00** Pet junakinj **16.30** Rožnati panter **17.20** Srečni Luka **17.45** Cosmo in Wanda **18.00** Gumimedvedki **18.30** Fosterjeva hiša **18.55** Lilo in Stitch **19.20** Fillmore **19.45** Spužva Bob **20.15** Tristan in Izolda, anim. film **21.35** Najbolj smešne zagate **22.15** Geena Davis, razv. **23.10** Kate Fox in ljubezen **00.05** Inf. oglasi

PRO 7

07.15 Galileo **08.00** Naredi sam **08.30** Boljša hrana - preprostejše življenje **09.30** Ljubezen je ... **10.00** Priznanje **11.00** Talk, talk, talk **12.00** Avenzio **13.00** Sam **14.00** Tako živi Nemčija **15.00** Boljša hrana - preprostejše življenje **16.00** Čarovnice, serija **17.00** Taff, mag. **17.55** Newstime, poročila **18.05** Simpsonovi: Homer in Mindy **19.00** Galileo, mag. **19.45** Ljubezen je ... **20.15** Vanilla Sky, srh., ZDA, 2001 **22.40** Galileo, mag.: Ponovno rojstvo - resničnost ali mit **23.30** Focus TV, mag.

VOX

08.20 Živeti po želji **08.50** Lačen znanja **09.20** Varuška **10.20** Midve z mamo **11.15** Popolna večerja **12.00** Poročila **12.05** McLeodovi hčeri **13.00** Ljudje, živali in zdravniki, dok. serija **14.05** Dr. Quinnova **15.05** McLeodovi hčeri **16.00** Midve z mamo **17.00** Ljudje, živali in zdravniki, dok. serija **17.55** Poročila **18.00** Lačen znanja **18.30** Nič ni brez okusa **19.00** Popolna večerja **19.45** Živeti po želji **20.15** Pravi pogum, drama, ZDA, 1996 **22.15** Spiegel TV **00.15** Poročila

Reality TV

12.15 Oko za oko **12.40** Iz srca **13.30** Čudaško **13.55** Svanilo pred viharjem **14.45** Napaka **15.10** Hujšanje **15.35** Vihar **16.25** Kaj storiti **17.15** Reševanje živali **17.40** Mejna policija **18.05** Lov na duhove **18.30** Spopad v kletki **19.00** Policija **19.25** Peterčki in četverčki **20.15** Živalski vrt **20.40** Viharne zgodbe **21.05** Motorji **21.30** Zločin v Hollywoodu **22.00** Prevaranti **22.50** Pod nožem **23.15** Policistke **00.05** Zapiski obsojenih na smrt **00.55** Viharne zgodbe

Romantica

11.25 Punčka iz cunj, 136. del **12.20** Ah, ta ljubezen, 68. del **13.10** Zaljubljena, 27. del **14.05** Maščevanje ljubezni, 69. del **15.00** Naše skrivno življenje, 19. del **15.55** Dora, 113. del **16.45** Dora, 114. del **17.40** Poroka z milijonarjem, 61. del **18.35** Maria Rosa išče ženo, 39. del **19.30** Judeževa žena, 46. del **20.20** Hočem biti zvezda, 19. del **22.05** Dora, 114. del **23.00** Sreča v ljubezni, 52. del **23.55** Maščevanje ljubezni, 69. del **00.50** Ah, ta ljubezen, 68. del

Cartoon/tcm

13.05 Billy in Mandy **13.30** Fantje iz soseščine **13.55** Dexterjev laboratorij **14.20** Dvojčka **14.45** Johnny Bravo **15.10** Ed, Edd in Eddy **15.35** Powerpuff dekleta **16.00** Fantje iz soseščine **16.25** Dexterjev laboratorij **16.50** Samuraj Jack **17.15** Megas XLR **17.40** Billy in Mandy **18.05** Hrabri kužek **18.30** Navidezni prijatelji **18.50** Dexterjev laboratorij **19.05** Johnny Bravo

Uredništvo ne odgovarja za spremembe, ki nastanejo v tv programih po zaključku redakcije.

SLO 1

06.10 Tedenski izbor
06.10 Kultura
06.15 Odmevi
07.00 Zgodbe iz školjke
07.30 Bine: Vreme, lutk.-igr. nan.
07.45 Iz popotne torbe: hej, letim
08.05 Pod klobukom
08.40 Vzpon, kratki dok. film iz Srbije
08.55 Vse o živalih: Severnomorski sloni, ang. dok. nan., 9/13
09.25 Kino Kekec: Fakir, dan. film (vps 09.15)

FAKIR
Dvojčka Emma in Tom se preselita z mamo v skrivnostno, starinsko hišo. Kmalu odkrijeta, da je v njihovem novem domu skrit zaklad: ogromen, dragocen diamant. Seveda bi ga brat in sestra rada našla, a iščeta ga tudi dva lopova, ki se že smukata okoli hiše ...

10.55 Polnočni klub, pon.
12.10 Tednik, pon.
13.00 Poročila, šport, vreme (vps 13.00)
13.15 Umko, najboljša zabava za umne glave, 3. odd., pon. (vps 13.15)
14.10 Sobotni vrtiljak (vps 14.15)
17.00 Poročila, šport, vreme (vps 17.00)
17.20 Sobotni vrtiljak (vps 17.25)
18.55 Vreme (vps 18.55)
19.00 Dnevnik
19.20 Vreme
19.25 Šport
19.30 Utrip
19.45 Eutrinki
19.55 Večerja s prijatelji, amer. film (vps 19.55)

VEČERJA S PRIJATELJI
Karen in Gabe sta ljubeč par. Znana sta kot strokovnjaka za kulinariko, živita v prelepi hiši in imata dobra prijatelja Toma in Beth. Pravzaprav imata onadva zasluge, da sta se Tom in Beth spoznala in se zaljubila ...

21.30 Hri-bar (vps 21.30)
22.35 Poročila, vreme, šport (vps 22.35)
23.10 Pod rušo, amer. nad., 5/12 (vps 23.10)
00.00 Živalska farma, amer. anim. film (vps 00.00)
01.25 Dnevnik, pon.
01.45 Infokanal

SLO 2

06.30 Infokanal
08.25 Tv prodaja
08.55 Tedenski izbor
08.55 Pesem kamna, odd. tv Koper Capodistria
09.25 Študentska
09.45 Resnična legenda o Eiflovem stolpu, fr. dok. serija, 2., zad. del
10.30 Tekma, debat. odd.
11.25 Kitzbuehel: SP v alpskem smučanju, smuk (m), prenos (vps 11.25)
12.55 San Sicario: SP v alpskem smučanju, smuk (ž), prenos (vps 12.55)
14.15 Varšava: Evropsko prvenstvo v umetnostnem drsanju, ženske - prosti program, prenos (vps 14.15)
16.30 Zdaj, odd. za razgibano življenje, pon.
16.55 Šport (vps 16.55)
20.00 Koncert Darje Švajger (vps 20.00)
21.35 Alpe-Donava-Jadran, podobe iz Srednje Evrope (vps 21.35)

ALPE DONAVA JADRAN, PODOBE IZ SREDNJE EVROPE
V Švici so vroče razprave o hranitvi službenega orožja na domu, sprožil jih je umor švicarske smučarke Corinne Rey Bellet in njenega brata, ubil ju je njen soprog s službeno pištolo. Hrvaška predstavlja naftne ploščadi s 34 vrtinami v Jadranskem morju, ORF mesto Leoben na avstrijskem Štajerskem ...

22.10 Sobotni vrtiljak (vps 22.10)
00.10 Dokaz, irs. nad., 8., zad. del, pon. (vps 00.10)

DOKAZ
Terry ugotovi, da je Jake ubil človeka pod vplivom serabana, ki mu je zameglil um, zato ni odgovoren za zločin. Odgovorni so lastnik Chemacrana O'Farrell in minister Rogan, ki je zdravilo odobril za mastno podkupnino. Maureen ugotovi, da se O'Farrell in Rogan poznata; torej je njen ljubimec vpleten v čudne spletke.

01.05 Infokanal

POP TV

07.30 TV prodaja
08.00 Ringa-Raja
08.00 Altair v Zvezdolandiji, sinhr. ris. serija
08.15 Veseli avtobuski, sinhr. ris. serija
08.20 Radovednica Bibi, sinhr. ris. serija
08.45 Mali rdeči traktor, sinhr. ris. serija
08.55 Art Attack, otr. zab.-izobr. odd.
09.20 Jaka na Luni, sinhr. ris. serija
09.40 Ninja želve, sinhr. ris. serija
10.05 B-Daman, sinhr. ris. serija
10.30 Yu-gi-oh, sinhr. ris. serija
10.55 Power Rangers, mlad. nan.
11.25 Stan in Olio, čb burleska
11.40 Šolska košarkarska liga
12.40 Hudičeva brigada, amer. film
15.05 Geo - spoznajte svet, nem. dok. odd.
16.10 Vodni ubijalci, amer. dok. odd.
17.05 24 UR - vreme
17.10 Družina brez mame, amer. film
19.00 24 UR
20.00 Sobotni filmski hit: Rdeči planet, amer. film

RDEČI PLANET
V prihodnosti je zemeljska atmosfera tako onesnažena, da ljudje potrebujejo nov življenjski prostor. Ena od možnosti za nova bivališča je rdeči planet Mars ...

21.50 Beg iz zapora, 1. del amer. nan.

BEG IZ ZAPORA
Michael Scofield se je znašel v situaciji, iz katere ne vidi izhoda. Njegov brat Lincoln je v zaporu, kjer ga bodo čez nekaj mesecev usmrtili. Michael verjame, da Lincoln ni zagrešil umora ...

22.40 Mary Reilly, amer. film
00.35 Do zadnjega atoma, šp. film
02.10 24 UR, pon.
03.10 Nočna panorama

KANAL A

07.50 TV prodaja
08.20 Triki Jamieja Oliverja, kuhar. odd.
08.50 Kuhinjska avantura, kuhar. odd.
09.15 Ta čudežni svet, dok. serija
09.45 MacIntyre razkriva: Napadeni starši, ang. dok. odd.
10.45 Nenavadno, a resnično, amer. dok. serija
11.15 Glavca, 3. del amer. mlad. nan.
11.40 Življenje na plaži, 13. del amer. nan.
12.30 Srečna linija
14.00 Čarovnice, 9. del amer. nan.
14.45 Dr. Vegas, 7. del amer. nan.
15.35 Tajni agenti, 7. del ang. nan.
16.35 Skrita kamera, zab. odd.
17.00 Pasji lastnik, amer. film

PASJI LASTNIK
Marty Preston, ki je rešil psa Shiloha pred njegovim nasilnim lastnikom Juddom Traversom, je bil prepričan, da je s tem konec vseh težav. Toda Travers je zdaj odločen, da bo svojega psa dobil nazaj.

18.40 Pazi, kamera
19.05 Problem
19.35 Pazi, kamera
20.00 Družinski film: Mišji lov, amer. film

MIŠJI LOV
Brata Ernie in Lars Smuntz od pokojnega očeta podedujeta razpadajočo graščino. Sprva sta razočarana, potem pa spoznata, da je posestvo v resnici arhitekturna mojstrovina, vredna več milijonov ...

21.40 Las Vegas, 22. del amer. nan.
22.35 Kot oče in sin, amer. film

00.30 Striptizete, dan. dok. serija

TV 3

07.00 TV-prodaja **08.00** Sončni zaliv, nad., Avstralija, 17. sezona, 79.-83. del, 2004 **10.05** Smallville, zf. serija, ZDA, 1. sezona, 10.-12. del **12.35** Interaktivni program **12.45** Preiskovalci na delu, krim. serija, 1. sezona, 16. del **13.35** Kobra 11, krim. serija, 4. sezona, 17. del **15.15** Divji angeli, krim. serija, 1. sezona, 5. del **16.05** Skrivna naveza, krim. serija, 1. sezona, 5. in 6. del **17.55** Novoletni koncert **19.05** Zamenjam ženo, resn. odd., 4. del **20.00** Ameriški super model, resn. serija, 5. sezona, 2. del **20.55** Šepetalka duhov, fant. serija, 1. sezona, 3. in 4. del **22.45** Malena, rom. drama, Italija, 2000 **00.25** Marlenna **01.25** Vročica noči **02.25** TV-prodaja **02.40** Interaktivni program **03.40** Mikroskop

Tv PIKA

08.30 Turistične zvezde **09.00** Mreža **10.00** Vest - povest o vesti **10.30** Do zdravja tudi tako **11.00** Slovenski jezik - jezik sveta **11.30** Klepet z jasnovidko Maručo **12.00** Vitafon **12.30** Zrela leta z Melanijo Šter **13.00** V harmoniji z naravo **13.30** Glasbeni mozaik **14.15** Umetniški projekt 4. del **14.30** Zdrava sol **15.00** Po poteh partizanske Jelovice rep. iz Dražgoš **15.30** Biseri turizma **16.00** Prvi na vasi **17.00** Kulturne drobtinice **17.30** ABCD **18.00** Rad igram nogomet **18.30** Jana **19.00** Z igro do pismenosti **19.30** Do zdravja tudi tako **20.00** Uživajmo v Sloveniji **21.00** Jana **21.30** 24 ur **22.30** Živeti zdravo **23.00** Vidiš **23.30** Sijaj **00.00** Turistične zvezde **00.30** Glasbeni mozaik

Tv Paprika

14.55 Dobre novice **15.00** Spot dneva **15.05** Bonbon **15.20** Prava kombinacija **15.25** Dobre novice **15.30** Gost dneva **15.50** Prava kombinacija **15.55** Dobre novice **16.00** Za zdravje **16.20** Prava kombinacija **16.25** Osrednji gost dneva **16.35** Pičolina DZS **16.50** Prava kombinacija **16.55** Sladko & grenko **17.05** Gost dneva **17.20** Prava kombinacija **17.25** Pomagamo vam zaslužiti več **17.50** Prava kombinacija **17.55** Evro po evro **18.05** Rimske strasti **18.15** Slovo **18.25** Razmerja 2 **19.30** Stiki z javnostjo in oglaševanje **20.00** Pošči razliko

Gorenjska TV

09.00 Igriva televizija: Kresniček, otr. predst. **09.35** Ste vedeli, svetov. odd. **09.45** Gorenjska TV poročila **10.00** Zaključni nastop plesalcev Plesne šole Urška v Šenčurju, posnetek prir. **11.05** Odprtje razstave Zvenenje brezčasja v Muzeju občine Šenčur **11.15** Ob kapljici domačega, 2. del zab.-glas. prir. **12.20** Videostrani **16.00** Prava stvar, odd. o kuhar. mojstrovinah **16.30** Mozaik kulture: Projekt Copatki **17.00** Polka in majolika, zab.-glas. odd. **18.00** Cinema Paradiso, filmska odd. **18.35** Ste vedeli, svetov. odd. **18.45** Gorenjska TV poročila **19.00** Javni sklad za kulturne dejavnosti Kranj v novih prostorih **19.10** Oddajnik Novi Jeruzalem, ver. odd. **19.40** Pravljične minute za najmlajše **19.50** Ste vedeli, svetov. odd. **20.00** Pri Gašperju s Claudio **21.00** Sto let zaslužnega Leščana Vinka

Uredništvo ne odgovarja za spremembe, ki nastanejo v tv programih po zaključku redakcije.

Triplata **21.35** Ste vedeli, svetov. odd. **21.45** Gorenjska TV poročila **22.00** Niti tat ne more pošteno krasti, posnetek kom. **22.55** Med nami: Boštjan Leban **23.50** Ste vedeli, svetov. odd. **00.00** Gorenjska TV poročila

Deželna LokaTV

17.00 Rock and Roll **18.00** Ski magazin **18.25** Polet nad Budovim rajem **19.00** Kocka **20.00** Moderna tehnologija in silicij **20.15** Gibonni **20.35** Kažipot **21.00** Naša fara **21.35** Hej, ustavi konje

Net TV

05.55 Dobro jutro z Net TV **07.30** TV-prodaja **08.00** Dobro jutro z Net TV **09.00** Risanka **10.00** Peta noč **11.30** TV-prodaja **12.00** Stilist **12.30** Martini World Circuit **13.00** Eksplozivi **14.30** Zvezde ulice **15.00** Potopisi **15.30** Izumi in izumčki **16.00** Vsa čudesa sveta **16.30** Enkrat v življenju, krim. drama, ZDA, 2000 **18.30** Mini Super zvezda 2007 **20.00** Podalpski večer **21.40** Špica, drama, Kanada/Nemčija/VB, 2001 **23.40** Ljubezen do boga, kom. srh., ZDA, 1997 **01.10** TV-prodaja **01.40** Z Net TV v noč

HTV

08.15 TV-koledar **08.25** Poročila **08.30** Velike filmske zvezde: Nathalie Baye **09.00** Tigrov zaliv, krim. drama, VB, 1959 **10.55** Kulturna poročila **11.05** Tarča **12.00** Dnevnik **12.15** TV-koledar **12.30** Ob svitu, tel., Mehika, 71. del **13.20** Prizma **14.10** Duhovni izzivi **14.30** Poročila **14.45** Oprah Show **15.35** Poročevalci: Raj za morilce **16.45** Poročila **17.00** Vzemi ali pusti **17.40** Dnevnik velikih mačk, dok. serija **18.35** TV Bingo **19.15** Loto **19.30** Dnevnik **20.05** Gledališče v hiši, humor. serija, Hrvaška **20.45** Ples z zvezdami **22.10** Preganjani, akc. drama, ZDA, 2003 **23.45** Poročila **23.55** Kulturna poročila **00.05** Zadnji val, drama, Avstralija, 1977 **01.45** Piknik pri Hanging Rocku, psih. drama, Avstralija, 1975 **03.30** Vodoinstalater **04.50** Automobili koji su pojeli Pariz **06.15** Svobodno območje **06.25** Oprah Show **07.10** Ob svitu

HTV 2

07.20 Navadni ljudje, tel., pon. **09.40** Hišni ljubljenčki **10.15** Briljantina **11.05** Športni spored **12.25** Svobodno območje **12.40** Orange County **13.25** Umori na podeželju: Pokvarjeno tekmovanje, krim. serija, VB, 2006 **15.05** Avtomagazin **15.40** Kulturni mag. **16.00** Midve z mamo, serija, ZDA, 6. sezona, 17. del **16.55** Pobegla nevesta, rom. kom., ZDA, 1999 **18.45** Post scriptum **19.30** Barabe in princese, humor. serija, Hrvaška **20.10** Romeo in Julija, drama, ZDA, 1996 **22.10** Športna poročila **22.15** Kojak, krim. serija, ZDA, 5. del **22.55** Morilske misli, serija **23.35** Šepetalka duhov, serija

Discovery

06.00 Razbiti mit: Izstrelitev s katapultom **06.55** Od razvaline do umetnine: Zelena **07.50** Ameriške mašine: Corvette 63', 1. del **08.45** Zlobne mašine: Žerjavi **09.10** Ribolov z Rexom Huntom: Novi južni Wales **09.40** Popolni ribič **10.05** Lovci na skrivnosti: Utesnjujoči Alkatraz/ Strašilo na pokopališču **10.30** Lovci na skrivnosti: Vila, ki napoveduje smrt/ Moški molj **11.00** Podgane in Nigel Marvin **11.55** Razbiti mit: Izstrelitev s katapultom **12.50** Od razvaline do umetnine: Zelena **13.45** Ameriške mašine: Corvette 63', 1. del **14.40** Ekstremni stroji: Moč v zraku **15.35** Zlobne mašine: Žerjavi **16.00** Azijska čudesa: Akvarij Okinawa **17.00** Kako jim uspe **18.00** Mož v belem **19.00** Sezona lova na rakovice, dok. serija **20.00** Ameriški čoperji: Vojaški motor, 1. in 2. del **22.00** Posebna vozila: Zastraševalec **23.00** Preživeli **00.00** Seksualni čut: Več kot monogamija **01.00** Na lovu: Lov na poletni veter **01.55** Dr. G: Medicinska izvedenka: Pot uničenja **02.50** Kako jim uspe **03.45** Zlobne mašine: Žerjavi **04.10** Ameriški čoperji: Vojaški motor, 1. in 2. del

Animal planet

07.00 Najbolj smešne živali sveta **07.30** Živali v filmih **08.00** Opičji posli **08.55** Reševanje Grace **09.00** Tigrovo oko **10.00** Kralj koala **11.00** Nevarni poklic **13.00** Najbolj smešne živali sveta **13.30** Živali v filmih **14.00** Veliki pik **15.00** Opičji posli **15.55** Reševanje Grace **16.00** Lov za najredkejšimi kiti **17.00** Živalska policija v Miamiju **18.00** Lovec na kače **19.00** Živalski policisti v Phoenixu **23.00** Živalska policija v Miamiju **00.00** Ubijalski instinkt **01.00** Opičji posli

National Geographic

07.00 Sekunde do katastrofe **08.00** Skriti svet **09.00** Moja najljubša opica Annabelle **10.00** Napad žuželk **11.00** Lov na lovca **12.00** Skrivnost **13.00** Vojna letala **14.00** Vojna letala **15.00** Zemeljski šok: Megapoplava **16.00** Zemeljski šok: Megavulkan **17.00** Svobodni šimpanzi **18.00** Najboljša rušenja na svetu: Družinsko rušilno podjetje **19.00** Lov na lovca: Napadi delfinov **20.00** Znanost iz Hollywooda: Neverjetna vozila **21.00** Veda o nesrečah: Varnost letal **22.00** Je to res: Morilci mesečniki **23.00** Nori laboratoriji **23.30** Nori laboratoriji **00.00** Najboljših 10 orožij Kungfuja **01.00** Je to res: Morilci mesečniki

Hallmark

06.00 Čudni svet, zf. film, ZDA, 1995 **08.00** Deseto kraljestvo, miniserija, ZDA, 4. del, 2000 **10.00** Zaljubljen v sosedo, rom. kom., ZDA, 2006 **12.00** McLeodovi hčeri, 2. sezona, 11. del **13.00** McLeodovi hčeri, 2. sezona, 12. del **14.00** Deseto kraljestvo, miniserija, ZDA, 4. del **16.00** Zaljubljen v sosedo, kom., ZDA, 2006 **18.00** McLeodovi hčeri, 2. sezona, 11. del **19.00** McLeodovi hčeri, 2. sezona, 12. del **20.00** Sirr Parker, biograf. drama, ZDA, 2000 **22.00** Zločin in kazen, drama, ZDA, 1998 **00.00** Zgodbe vdove, miniserija, Avstralija, 1. del, 1994

Travel Chanell

14.00 Željni popotnik: Japonska, Škotska **15.00** Graingerjev svet: Arktika **16.00** Sanjska potovanja: Avstralija **16.30** Željni popotnik: Aljaska **17.00** Igralnica: Lyon **17.30** Viva: Čile **18.00** Vodnik: Katar **18.30** Popotnik: Miami **19.00** Svetovni popotnik: Indija **20.00** Luksuzno: Irska **20.30** Restavracija: Mason's **21.00** Potni list: Malezija **22.00** Svetovni popotnik: Turčija **23.00** Igralnica: Tasmanija **23.30** Željni popotnik: The Best of **00.00** Avanturisti: Norveška in Brazilija

BBC Prime

08.10 Fimblovi **08.30** Hiše pod kladivom **09.30** Novo življenje **10.30** Vrtnarski izziv **11.00** EastEnders **12.00** Čudoviti um **13.00** Portreti zvezd **14.00** Dva tisoč akrov neba **15.00** Aristokrati **16.00** Divjina **18.00** EastEnders **19.00** Česa ne obleči **20.00** Starine na poti **20.50** Marion in Geoff **21.00** Alan Partridge **22.30** Liga gentlemenov **00.00** EastEnders

MTV Adria

07.30 Glasba za dobro jutro **09.00** 3 od 1 **10.00** Top 10 ob 10 h **11.00** 3 od 1 **12.00** Samo Adria **12.15** Samo glasba **13.00** MTV vikend novice **13.30** Novo **14.00** 3 od 1 **17.00** Top 5 ob 17 h **17.30** Glasba, glasbeni videospoti uspešnic **17.40** Samo Adria, videospoti domače produkcije **18.00** Adria Top 20 **19.00** 3 od 1 **21.00** MTV vikend novice, z voditeljem Ivanom **21.30** Najboljše od Samo Adria, izbor najboljših regionalnih videospotov **22.00** 3 od 1 **23.00** Noč z VJ-em, glas. videospoti

EURO SPORT

08.30 Nogomet: Najboljši evropski klubi **09.00** Sankanje, vrhunci iz Oberhofa **09.30** Smučarski tek (ž), prenos teka na 10 km v klasičnem slogu za SP v Otepaaju **10.30** Nogomet: Najboljši evropski klubi **11.00** Smučarski tek (m), prenos teka na 15 km v klasičnem slogu za SP v Otepaaju **12.15** Umetnostno drsanje (ž): Evropsko prvenstvo, prenos ženskega prostega programa v Varšavi **13.00** Smuk (ž), prenos tekme v San Sicariu **14.15** Umetnostno drsanje (ž): Evropsko prvenstvo, prenos ženskega prostega programa v Varšavi **16.30** Smučarski skoki, posnetek tekme za SP v Oberstdorfu **18.00** Tenis (ž), posnetek finala na odprtem prvenstvu Avstralije v Melbournu **19.00** Balinanje (bowls): Svetovno prvenstvo, posnetek polfinalnih dvobojev v Norfolku **20.30** Umetnostno drsanje (ž): Evropsko prvenstvo, posnetek ženskega kratkega programa v Varšavi **22.00** Najboljši športni prizori, izbor najzanimivejših utrinkov preteklega tedna na Eurosportu **22.45** Borilni športi: K1 Dynamite

DSF

08.45 Reportaža **10.15** Motociklizem **10.45** Motorvizije **11.45** Normalno **12.15** Nogomet: 2. nem. liga **13.25** Nogomet, prenos tekme četrtega kroga v angleškem pokalu FA **15.30** Športni kviz **16.00** Reportaža **16.30** Motociklistični življenjski slog **17.00** Motociklizem **17.30** Poker **19.25** Šola pokra **19.55** Rokomet: Svetovno prvenstvo, prenos **22.15** Reportaža **22.45** Moški TV **23.00** Športni kviz **00.00** Erotični spoti

ORF 1

06.00 Otroški program: Risanke/ Otroške serije/ Novice za otroke **10.30** Smuk (M), prenos iz Kitzbuhla: SP v alpskem smučanju **12.35** Smuk (M) - Analiza, iz Kitzbuhla **12.50** Smuk (Ž), prenos iz San Sicaria: SP v alpskem smučanju **14.15** Smučarski skoki, prenos tekme iz Oberstdorfa: SP **16.00** Moja super sestra: Veliki prepir **16.25** Orange County: Stara znanka **17.10** Urgenca **18.00** Smuk (M) - Analiza, iz Kitzbuhla **18.30** Smuk (M), prenos iz Kitzbuhla: Razglasitev zmagovalcev **19.00** Smuk (M) - Studio, iz Kitzbuhla **19.30** Čas v sliki **19.53** Vreme **20.00** Šport **20.15** Nezvesta, srh., ZDA, 2002 **22.10** Kategorija 6 - Dan tornadov, film katastrofe, ZDA, 2004

ORF 2

07.00 Vremenska panorama **07.30** Vreme **09.00** Čas v sliki **09.05** Sanjska potovanja: Venezuela **09.30** Zadnji valček, drama, Nemčija, 1953 **11.05** Inšpektor Clouseau - Vrnitev rožnatega panterja, kom. krim., VB, 1978 **12.40** Zakladi sveta - Dediščina človeštva, dok. film: Veliki kitajski zid **12.55** Pogledi od strani **13.00** Čas v sliki **13.10** Kaj takega mora ob osmih v posteljo, kom., Avstrija, 1964 **14.45** Ženska, ki ve, kaj hoče, kom., Nemčija, 1957 **16.25** Alpe-Donava-Jadran: Podobe iz Srednje Evrope **16.55** Religije sveta **17.00** Čas v sliki **17.05** Doživetje v Avstriji **17.45** Ljudski odvetnik: Enake pravice za vse **18.20** Bingo **19.00** Zvezna dežela danes, mag. **19.30** Čas v sliki **19.53** Vreme **20.00** Pogledi od strani **20.15** Zimsko praznovanje nar.-zab. glasbe, v živo s sejmišča v Hallu **22.45** Čas v sliki **22.55** Policisti iz Rosenheima: Lovec pomeni smrt za zajca **23.40** Dolce Vita & Co.: Vse je samo videz **00.25** Umor, je napisala

RTL

08.15 Power Rangers **08.35** Dobri časi, slabi časi **11.05** Najuspešnejši otroci v svetu glasbe **13.00** Smučarski poleti, odštevanje **13.45** Smučarski poleti, prenos prve serije iz Oberstdorfa **14.50** Smučarski poleti, prenos finalne serije **15.45** Najbolj smešne zagate na svetu, razv. **16.50** Nemčija išče superzvezdo, izbor **17.50** Smallville **18.45** Poročila **19.05** Eksplozivno **20.15** Nemčija išče superzvezdo, izbor **21.30** Deset najbolj smešnih televizijskih spodrsljajev, razv. **22.30** Najbolj smešne zagate, razv. **23.30** Dolg jezik XXL **00.30** Hišniki

RTL 2

07.35 Varuhi luke **08.30** Faktor X **10.15** Triki Jamieja Oliverja **12.20** Kuharski mojstri na obisku **13.30** Poglej, kaj se je zgodilo, rom. kom , Indija, 2004 **16.10** Grom v raju, serija: Tajno orožje **17.05** Pustolovščina, d. o. o.: Maščevanje iz kraljestva mrtvih **18.00** Najboljša ekipa: Mamila in krokodili **20.00** Poročila **20.15** Življenje pod krinko, krim. kom., ZDA, 1993 **22.00** Zakon in red: Enota za posebne primere: Vprašanje časti **23.55** Mrtvi predsedniki, krim. drama, ZDA, 1995

RTL super

07.15 Otroški program **12.50** Gumimedvedki **13.20** Lilo in Stitch **13.45** Fillmore **14.10** Spužva Bob **15.00** Power Rangers **15.30** Lovci zmajev **16.50** Superkuharji **17.00** Raziskovalci **18.00** Gumimedvedki **18.30** Fosterjeva hiša **18.55** Lilo in Stitch **19.20** Fillmore **19.45** Spužva Bob **20.15** Desperado, anim. film, ZDA, 1990 **21.40** Najbolj smešni oglasi na svetu **22.15** Popolno razv. **23.10** Nori TV, razv. **00.20** Informacijski oglasi

PRO 7

07.50 Igralni maraton **09.30** Ekstremna dejavnost **10.30** Rent a Pocher **11.25** Bullyjeva parada **11.55** Simpsonovi **12.25** Dva moža in pol **12.55** Vsi sovražijo Chrisa **13.20** Glavca, serija **14.20** Mladi zdravniki **15.10** Talenti v belem **16.10** Razočarane gospodinje: Brez sramu **17.05** Čarovnice, serija **18.00** Frank - načrtovalec porok, mag. **19.00** Talk, talk, talk **20.00** Newstime, poročila **20.15** Premagaj Raaba, kviz **23.30** Formula 51, akc. kom., ZDA, 2001

VOX

07.05 TV-prodaja **08.40** Dnevnik slonov **09.40** Spiegel TV **11.45** Stern TV, mag. **12.45** Živeti po želji **13.15** Čas za živali **13.45** Lačen znanja **14.45** Edo na TV, kom., ZDA, 1999 **17.00** Brez oblačka **17.30** Popotovanja **18.00** Magazin o živalih **18.45** Ljudje, živali in zdravniki, dok. serija **19.15** Divja dnevna soba, dok. serija **20.15** V postelji s sovražnikom, srh., ZDA, 1991 **22.00** Spiegel TV: Skrivnost mumije **00.00** Pod rušo

Reality TV

11.50 Napaka **12.15** Spopad v kletki **12.40** Kritično reševanje **13.30** Viharne zgodbe **13.55** Sindrom Treacher Collins **14.45** Zaplenjevalci **15.35** Policija **16.00** Majhni čudeži **16.50** Zaobljuba **17.40** Napaka **18.05** Reševanje živali **18.30** Mladi zdravniki **19.00** Požar v Avstraliji: Reševanje živali **19.50** Smešna leta **21.30** Lov na duhove **22.00** Lovci na glave **22.25** Jane Goldman **23.15** Policisti iz Miamija **23.40** Piercing

Romantica

11.00 Zvezdniški intervju **11.50** Naše skrivno življenje, 15. del **12.40** Naše skrivno življenje, 16. del **13.30** Naše skrivno življenje, 17. del **14.20** Naše skrivno življenje, 18. del **15.10** Naše skrivno življenje, 19. del **16.00** Po moško, 1/1 del **18.00** Živeti, 47. del **19.00** Svetovni popotnik **20.00** Hočem biti zvezda!, 3. del **22.00** Življenje z Anito, 13. del **23.00** Življenje z Anito, 14. del **00.00** Nezvestoba, 2. del

Cartoon/tcm

13.05 Billy in Mandy **13.30** Fantje iz sosečine **13.55** Dexterjev laboratorij **14.20** Dvojčka **14.45** Johnny Bravo **15.10** Ed, Edd in Eddy **15.35** Powerpuff dekleta **16.00** Fantje iz sosečine **16.25** Dexterjev laboratorij **16.50** Samuraj Jack **17.15** Megas XLR **17.40** Billy in Mandy **18.05** Hrabri kužek **18.30** Navidezni prijatelji **18.50** Dexterjev laboratorij **19.05** Johnny Bravo **19.20** Ed, Edd in Eddy **19.45** Fantje iz sosečine **20.10** Powerpuff dekleta **20.35** Dexterjev laboratorij **21.00** ... tick ... tick ... tick ..., drama, ZDA, 1970 **22.35** Noč iguane, drama, ZDA, 1964

Uredništvo ne odgovarja za spremembe, ki nastanejo v tv programih po zaključku redakcije.

Evropa želi praškaste premaze

V Colorju bodo za petkrat povečali proizvodnjo praškastih premazov, po katerih je zaradi ekološke primernosti vse več povpraševanja.

Štefan Žargi

Medvode - Medvoški Color je vsekakor primer družbe, ki se ji je uspelo izkopati iz težav, kar je vsekakor posledica prevzema in povezovanja s strani domžalskega Heliosa. Po več letih izgub že drugo leto poslujejo z dobičkom in gradnja novega obrata v Preski dokazuje, da so se vrnili na pota razvoja. Lani je prevzel vodenje Colorja 65-letni Škofjeločan **Matjaž Hafner**, ki smo ga povabili na pogovor.

Prosim, če se nam predstavite.

"V tej panogi delam že skoraj 40 let. Do leta 1994 sem delal v Colorju, nato sem šel v Helios, kjer sem bil deset let član uprave in tudi direktor enega od podjetjih. Ko je Helios sredi leta 2004 kupil Color, sem postal kot član Heliosove uprave prokurist Colorja. Sredi lanskega leta je bil Tomaž Bučar, dotedanji direktor Colorja, razporejen za člana uprave v Chromos, sam pa sem v aprilu lani prevzel mesto direktorja v Colorju."

Lani ste nam razložili, da bo integracija Colorja v sistem Heliosa potekala v več fazah, pri čemer naj bi v letu 2006 izvajali drugo fazo. Ste ta načrt uresničili?

"Helios je v zadnjih letih akviriral več podjetij: zagrebški Chromos, Zvezdo Gornji Milanovac v Srbiji, Color v letu 2004 in lani Odilak v Moskvi. Helios je s svojo širitvijo postal 38. lakarica na svetu. Color je med proizvodnimi podjetji Heliosa drugi največji, takoj za Tovarno barv in lakov v Količevem. Helios TBLUS Količevo ima planirano prodajo okoli 145 milijonov evrov, Color okoli 66 milijonov evrov. Sama konsolidacija, moramo priznati, ne poteka povsem po načrtih, saj nekoliko zaostaja. Delni vzrok je tudi naš pristop, kar pomeni, da ljudi nismo odpuščali. Konsolidacijo želimo doseči z rastjo prodaje, kar pa je včasih težko, saj so si prodajni programi podobni, prodajna področja skorajda ista. Znano je, da smo ohranili vse blagovne znamke in na trgih, zlasti nekdanje Jugoslavije, si konkuriramo.

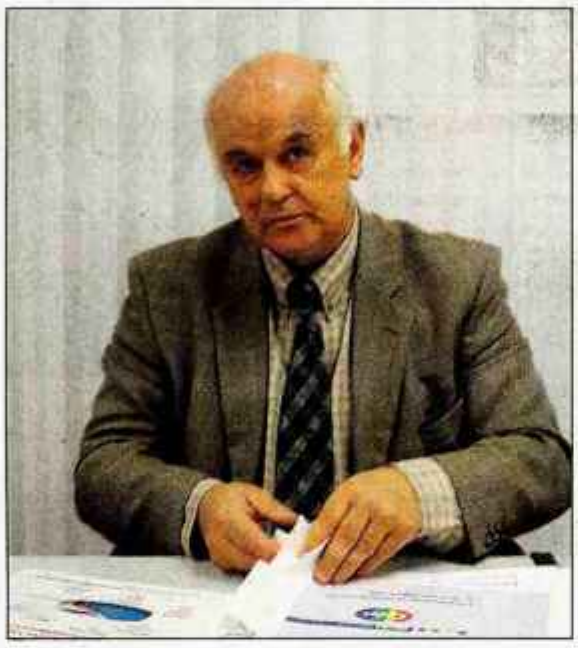

Matjaž Hafner

Na ravni skupine so direktorji programov, ki morajo vse to usklajevati."

Ob nakupu Colorja je bilo veliko besed o sinergijah. Ste jih izkoristili?

"Vsekakor. Veliko prihrankov pomeni skupna nabava surovin, velika prednost za podjetja hčere je tudi izredno dobra Heliosa finančna boniteta."

Kako ocenjujete lansko poslovanje Colorja?

"Končne bilance rezultatov lanskega poslovanja še nimamo, na osnovi ocen in podatkov za zadnji kvartal pa ocenjujem, da bomo dosegli prihodek v višini 62,5 milijona evrov, kar je v skladu z našim planom. Dobiček je planiran v višini okoli 250 milijonov tolarjev oziroma dober milijon evrov. Trenutno imamo 340 zaposlenih, pri čemer se število zmanjšuje, ker za povečevanje produktivnosti ne nadomeščamo tistih, ki odhajajo."

Kako je s plačami?

"V Colorju, kljub preteklim težavam, pri plačah ni bilo zakasnitev, drugo vprašanje pa seveda je, kako so ljudje s plačami zadovoljni. Zadnji dve leti smo izplačali tudi božičnice, ki jih prejšnja leta ni bilo. Lani smo prvič organizirali tudi novoletno srečanje upokojencev, ki je bilo zelo dobro sprejeto in prispevalo k boljši podobi družbe. Lahko tudi rečem, da imamo dobre odnose z občino, županom."

Lani ste začeli izvajati investicijo: nov obrat praškastih premazov. Kako poteka?

"Za Color je bilo značilno, da so pretekle težave v poslovanju povzročile tudi zastoj pri vlaganjih. Edina izjema je bila investicija v praškaste premaze tu v Medvodah v višini štirih milijonov evrov. Rast na tem programu je velika - prek 20 odstotkov, in kapacitete ne zadoščajo več. Prisiljeni smo bili celo paziti na to, kam odpiramo naše prodajne poti, pri čemer večino prodajamo v Evropsko unijo. Ob pomoči Heliosa smo zato začeli izvajati projekt novega obrata v Preski, ki bo vreden okoli 4,5 milijona evrov, pri čemer bomo povečali kapacitete z zdajšnjih dva tisoč ton v začetku na pet tisoč ton, kasneje, ocenjujemo, da v petih letih, pa naj bi proizvodnjo dvignili na deset tisoč ton, odvisno od poteka prodaje."

Očitno so praškasti premazi zelo perspektiven program. Kakšne so prednosti tovrstnih barv?

"Praškasti premazi so ekološko izredno ugodni, saj se pri tem ne uporabljajo topila. Pri nanosu premaza je izkoristek zelo velik: med 95 in 98 odstotki, pri tem ni nobenih emisij, enako velja tudi za samo proizvodnjo. To Evropa želi, to z novimi direktivami tudi predpisuje."

Color zagotovo spada med kemične tovarne z možnimi nevarnimi učinki za okolje, za katere je potrebno posebno okoljevarstveno dovoljenje. Kako daleč ste pri tem?

"Lani oktobra smo vložili vso potrebno dokumentacijo za pridobitev okoljevarstvenega dovoljenja in pričakujemo, da naj bi dovoljenje dobili do oktobra letos. Stanje v Colorju glede varstva okolja nikakor ni kritično, predvidene pa so določene sanacije, ki jih postopoma tudi izvajamo. Za letos imamo predvidenih dva do tri milijone evrov za okoljske sanacije."

Kašen je sicer poslovni načrt za leto 2007?

"Planiramo okoli sedemodstotno povečanje prodaje in povečanje dobička. Obrat za proizvodno praškastih premazov načrtujemo dokončati do poletja in upamo, da bo uspešna prodaja upravičila naložbo. Letos naj bi izdelali okoli tri tisoč ton tovrstnih premazov. Sicer pa bi rad poudaril, da je za Color bila rešitev vključitev v Helios, in prepričan sem, da bomo tudi letos nadaljevali usklajevanje programov in integracijo v skupino."

Banka Koper tudi v Kamniku

Banka Koper je odprla svojo tretjo poslovalnico na Gorenjskem.

Jasna Paladin

Kamnik - Minuli četrtek je v Svetilniku, kakor Kamničani pravijo novi poslovni zgradbi na območju stare črpalke ob Ljubljanski cesti, svojo poslovalnico odprla Banka Koper, ki bo s tremi zaposlenimi v sodobno opremljenih prostorih ponudila celotno ponudbo bančnih storitev. Kot sta na novinarski konferenci pred odprtjem povedala **Vojko Čok**, predsednik uprave, in **Stanko Gaberc**, vodja poslovne enote Ljubljana, banka z odprtjem agencije v Kamniku uresničuje poslovno usmeritev, katere del je tudi širitev na vsa gospodarsko pomembna območja v Sloveniji. Malim, srednje velikim in velikim podjetjem, zasebnikom in občanom bodo poleg osnovnih storitev ponudili vrsto dodatnih možnosti bančnega poslovanja, različne pakete, navadno, zlato ali poslovno plačilno kartico sistema Activa, pogodbe za poslovanje preko elektronske i-Net Banke, premoženjske in avtomobilske zavarovalne storitve, različne oblike varčevanj in drugo. Kamniško poslovalnico, ki zajema ločene prostore za poslovanja s pravnimi in fizičnimi osebami, blagajno, bankomat, dnevno - nočni trezor in sefe za občane, bo vodila **Mirjam Vengust**. Ob odprtju prostorov so Zavodu za usposabljanje invalidne mladine Kamnik podarili 1250 evrov.

Stanko Gaberc in Mirjam Vengust

Kranj

Letos prvič posebna napoved za obresti

Država je predlani prvič obdavčila tudi obresti od denarnih depozitov pri bankah in hranilnicah. Medtem ko so jih davčni zavezanci za predlani vpisali v napoved za odmero dohodnine kot enega od prejemkov, bodo za obdavčitev lani prejetih obresti morali oddati posebno napoved, rok je 28. februar. Kot so ob tem pojasnili na republiški davčni upravi (Durs), napovedi ne bo treba vložiti zavezancem, ki so lani z denarnimi depoziti dosegli manj kot 300.000 tolarjev obresti. V napoved oz. v znesek do 300.000 tolarjev se poleg obresti od denarnih depozitov vštevajo tudi obresti iz dolgoročnega varčevanja in obresti iz varčevanja po nacionalni stanovanjski varčevalni shemi (z izjemo obresti iz desetletnega varčevanja). Davčni zavezanci bodo napoved morali izpolniti sami, vse zneske bo treba vpisati še v tolarjih, oddali pa jo bodo lahko po elektronski poti, po pošti ali osebno. V davčni upravi jim priporočajo, da jo vložijo elektronsko preko varnega dela spletnega portala e-Davki; ta možnost bo od 5. februarja dalje. Davčni organ bo na podlagi napovedi izdal odločbo o višini dohodnine, ki se bo štela kot končni davek, zato dohodkov od obresti ne bo treba vpisovati še v letno dohodninsko napoved. Davčna stopnja za obresti je 15-odstotna. **C. Z.**

Kranj

Nova KBM načrtuje porast bilančne vsote

Nova Kreditna banka Maribor (Nova KBM), ki ima poslovalnico tudi v Žireh, načrtuje za letos 16-odstotno rast bilančne vsote, 34,6 milijona evrov oz. 8,3 milijarde tolarjev dobička, skoraj 13-odstotni donos na kapital pred obdavčitvijo in ohranitev tržnih deležev, ki jih je lani pri poslovanju doma povečala od 0,3 do 0,5 odstotne točke. Med pomembne naloge uvršča tudi posodobitev poslovne mreže. **C. Z.**

Iskratelu tudi nagrada "Best of WiMAX World" v Bostonu

Štefan Žargi

Kranj - Kot so sporočili iz Iskratela, je Telsima Corporation s produktno linijo StarMAX 6400, del katerega predstavlja tudi Iskratelov produkt SI3000, osvojila nagrado Best of WiMAX World 2006, Boston. Produktna linija SI3000, ki jo je Iskratel premierno predstavil decembra lani v Hongkongu, skupaj s Telsimini produkti WiMAX zagotavlja popolno rešitev, saj je zasnovana kot sistemska rešitev z vgrajeno WiMAX dostopovno tehnologijo. Ponudnikom podatkovnih in govornih storitev omogoča širokopasovno brezžično povezavo tudi na mestih z omejenim dostopom, kot so denimo ruralna območja. Univerzalna dostopovna platforma poleg tehnologije WiMAX omogoča še širokopasovne dostope ADSL2+, VDSL2, Fiber, SHDSL, FE, GE in POTS. S produktno linijo SI3000 WiMAX in produktom StarMAX 6400 Iskratel in Telsima Corporation tako sledita najnovejšim trendom na področju dostopovnih tehnologij. V Iskratelu tako uspešno sledijo viziji strateškega partnerskega povezovanja in prodora na nove trge.

Kupujmo slovenski med

Slovenski čebelarji opozarjajo na dvomljivo kakovost uvoženega medu.

JASNA PALADIN

Brdo pri Lukovici - "V slovenskem čebelarstvu se ne cedita med in mleko in ni vse sladko, za skrbi pa poskrbi naša država," opozarjajo slovenski čebelarji, ki so, zaskrbljeni nad poceni uvoženim medom na trgovskih policah, nedavno predstavili svojo kolektivno blagovno znamko Slovenski med kontrolirane kakovosti. "Svetovni trgovinski lobi si je pripravil pravilnike, ki dopuščajo zniževanje kakovosti medu. Med je sicer še vedno užiten, sladek, specifičnih barv, vonjev in okusov, vendar je vsebnost sestavin, predvsem encimov, zmanjšana," je opozoril **Milan Meglič**, predsednik komisije za čebelje izdelke, in dodal, da je med, ki ga potrošniki kupimo v trgovinah, mešanica medu iz raznih držav, celo različnih delov sveta in da med pri nepravilnem skladiščenju, transportu in pripravi za trg veliko izgubi na svoji kakovosti. Slovenski med sodi po kakovosti med najboljše na svetu, predvsem pa številne analize in strog nadzor zagotavljajo stoodstotno sledljivost, saj je vsak kozarec opremljen s svojo številko. Še precej večji pomen kot med pa ima v čebelarstvu vloga čebel pri opraševanju rastlin, prav na tem področju pa so čebelarji v zadnjem obdobju najbolj črnogledi. Po predlaganih spremembah zakona bodo fitofarmacevtska sredstva lažje dostopna tudi uporabnikom, ki ne bodo opravili izobraževanja o njihovi varni uporabi, zato utemeljeno pričakujejo povečano število pomorov čebel.

KRANJ, JESENICE

Ekološki kmetje in rejci drobnice z Zgornje Gorenjske na občnem zboru

Člani Društva rejcev drobnice Zgornje Gorenjske se bodo v petek ob 14. uri zbrali v restavraciji Kazina na Jesenicah na šestem rednem občnem zboru. Obravnavali bodo poročila o lanskem delovanju društva in program za letos, prisluhnili pa bodo tudi predavanju Janeza Rihtaršiča o potovanju po ovčarski Irski. V petek (z začetkom ob 16. uri) bo tudi občni zbor Združenja za ekološko kmetovanje Gorenjske, ekološke kmete bo gostila srednja biotehniška šola v Strahinju. Na zboru bodo volili tudi nove organe združenja in sklepali o višini letošnje članarine. **C. Z.**

GG | IZLETI

družinski izlet

SNEŽNI GRADOVI

Kje: pod Peco
Kdaj: zaradi tople zime je prireditev prestavljena na 3. februar.
Program: odhod ob 9. uri z Jesenic, ob 9.30 iz Radovljice in ob 10. uri iz Kranja - Podpeca - ogled tekmovanja graditeljev snežnih gradov, srečanja kraljev Matjažev, prižiganje kresov ob sončnem zahodu in ob 18. uri razglasitev rezultatov - odhod domov ob 19. uri.
Cena: 20 EUR (4.792,80 SIT), vstopina 2,70 EUR (647,00 SIT) za odrasle in 1,50 EUR (359,50 SIT) za otroke.

oddih

MADŽARSKE TOPLICE

Kdaj: 26.- 28. januar
Kje: mesto Zalakaros je poznano po termalnih vrelcih s temperaturo do 36 stopinj, leži na JZ delu Madžarske, 70 kilometrov od slovenske meje in le 25 kilometrov od Blatnega jezera.
Program:
1. dan: 26. januar: odhod avtobusa ob 4. uri z Jesenic, ob 4.30 iz Radovljice in ob 5. uri iz Kranja - Lenty s postankom za nakupe - Zalakaros - namestitev v hotelu, večerja in nočitev. 2. dan: prosto za kopanje v termalnih bazenih ali wellness centru in savnah. 3. dan: kopanje in popoldan odhod domov.
Cena: 81,38 EUR (19.501,90 SIT). Cena vključuje: prevoz, polpenzion v hotelu 3* s samopostrežnim zajtrkom, kopanje v bazenih, wellness center in uporabo savne, kopalni plašč, turistično takso, osnovno nezgodno zavarovanje, vodenje, DDV in organizacijo izleta. Doplačilo: avtobusni prevoz 23,79 EUR (5.701,04 SIT). Potujete lahko tudi s svojim avtom.

Naročniki Gorenjskega glasa imajo 10% popust.

Prijave: Gorenjski glas: tel.: 04/201 42 41. Informacije, prijave in vplačila: Agencija Linda; tel.: 04/235 84 20 ali info@linda.si. Sedež si zagotovite s predplačilom. Riziko odpovedi 4 % + DDV. Vabljeni.

Gorenjski Glas

TURISTIČNA AGENCIJA Linda

Kmetje upravičeni do pomoči

Ker je bila lani škoda v kmetijstvu zaradi suše, neurij in toče večja od 0,3 promila proračunskih prihodkov, bodo kmetje upravičeni do državne pomoči.

CVETO ZAPLOTNIK

Kranj - Po oceni, ki jo je na četrtkovi seji potrdila tudi vlada, je bilo lani zaradi neurij, toče in suše v kmetijstvu za 59,5 milijona evrov oz. za 14,3 milijarde tolarjev škode. Neurja so povzročila za nekaj manj kot 1,7 milijona evrov oz. za 397 milijonov tolarjev škode, toča 16,5 milijona evrov ali za slabe štiri milijarde tolarjev in suša za 42,4 milijona evrov oz. za 10,2 milijarde tolarjev. Škodo je utrpelo 24.484 kmetijskih gospodarstev iz 161 občin, prizadela pa je 167.612 hektarjev površin. Pri zgodnjem krompirju je bila zaradi suše povprečna poškodovanost 27-odstotna, pri poznem 45-odstotna, pri koruzi za siliranje 42-odstotna, pri travnikih za pašo in košnjo 40-odstotna, pri enokosnih travnikih 35-odstotna, pri dvo- in večkosnih 39-odstotna, pri pašnikih 47-odstotna, pri planinskih pašnikih 53-odstotna ... Ker je bila škoda višja od 0,3 promila načrtovanih prihodkov lanskega državnega proračuna, je bil s tem izpolnjen pogoj za pomoč države po zakonu o odpravi posledic naravnih nesreč. Vlada je zato že dala ministrstvu za kmetijstvo, gozdarstvo in prehrano nalogo, da pripravi program za odpravo posledic. Kmetje, ki so utrpeli škodo zaradi toče, ne morejo pričakovati državne pomoči, saj je država za to zagotovila pomoč že pri sofinanciranju premije za zavarovanje posevkov in plodov.

Na Gorenjskem so škodo prijavili kmetje v triindvajsetih občinah, v vseh so jo prijavili zaradi suše, le v cerkljanski tudi za točo.

Ocenjena škoda v gorenjskih občinah

Občina	Škoda (v evrih)	Škoda (mio sit)	Prizadeta površina (ha)	Število vlog
Bled	195.400	46,8	1.022	110
Bohinj	190.843	45,7	1.005	184
Cerklje	496.732	119,0	1.612	210
Gorenja vas - Poljane	386.267	92,6	2.017	231
Jesenice	59.012	14,1	379	60
Kamnik	253.315	60,7	1.337	241
Komenda	156.242	37,4	382	46
Kranj	1.109.050	265,8	2.471	295
Kranjska Gora	128.225	30,7	1.261	109
Lukovica	108.905	26,1	677	115
Medvode	226.117	54,2	847	105
Mengeš	205.023	49,1	434	25
Moravče	121.642	29,2	651	89
Naklo	113.979	27,3	189	41
Preddvor	96.914	23,2	396	44
Radovljica	288.570	69,2	1.224	110
Šenčur	600.665	143,9	1.098	162
Škofja Loka	508.497	121,9	1.547	207
Trzin	21.658	5,2	68	5
Tržič	64.926	15,6	303	50
Železniki	60.474	14,5	458	75
Žiri	151.033	36,2	812	116
Žirovnica	112.542	27,0	420	55

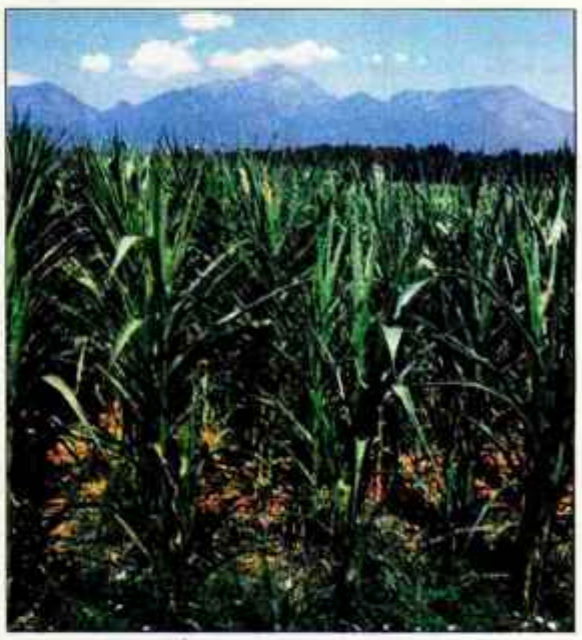

Koruza za siliranje je bila ob lanski suši na prizadetih površinah v Sloveniji v povprečju poškodovana 42-odstotno.

Zadruge niso enakopravne

CVETO ZAPLOTNIK

Ljubljana - Zadružništvo ima zelo pomembno vlogo pri razvoju podeželja, zato se morajo zadruge še naprej prizadevati za ohranitev zadružnega premoženja in ga še povečati, je na novinarski konferenci o lanskem delu zveze in o letošnjih načrtih dejal njen predsednik **Peter Vrisk** in med pomembnimi lanskimi dosežki omenil ohranitev Deželne banke Slovenije v večinski zadružni lasti. Kar zadeva Ljubljanske mlekarne, v kateri imajo lastninske deleže tudi zadruge, bi bilo po Vriskovem mnenju slabo, če bi prešle v tuje roke. V zadružni zvezi so dali vrsto predlogov in pripomb na program razvoja podeželja za obdobje 2007 - 2013 in se pri tem še posebej zavzeli za enakopravno obravnavanje zadrug. Program je za zadruge zelo pomemben, prvi razpisi za koriščenje sredstev naj bi bili objavljeni že maja.

Predsednik in direktor - Peter Vrisk in Martin Nose

Veliko so se prizadevali tudi za spremembo zakona o zadrugah, večino za zadružnike spornih določil so uskladili, ne pa tudi člena, po katerem bi bile zadruge (tudi pri državnih pomočeh) enakovredne gospodarskim družbam.

Zadružna zveza po besedah njenega direktorja **Martina Noseta** združuje 81 kmetijskih in gozdarskih zadrug, ki imajo skupno 18.145 članov in več kot 3.200 zaposlenih. Letno ustvarijo približno 545 milijonov evrov prihodkov.

KRIŽE

Srečanje gorenjskih rejcev prašičev

Rejci prašičev z Gorenjskega se bodo v okviru zimskega izobraževanja zbrali v petek ob 10. uri v dvorani kmetijske zadruge v Križah na tradicionalnem srečanju. Srečanje bodo popestrili s predavanjema Toneta Sovinška iz Leka Veterine o preprečevanju driske pri pujskih po odstavitvi in Matjaža Megliča iz kmetijske svetovalne službe o zahtevah navzkrižne skladnosti v prašičereji. **C. Z.**

LJUBLJANA

Obisk veterinarske inšpekcije

Ta teden se v Sloveniji mudijo trije inšpektorji Urada za prehrano in veterinarstvo Evropske komisije. Preverili bodo nadzor pri uvozu pošiljk živih živali in izdelkov živalskega izvora v Evropsko unijo, nadzor nad ilegalnim uvozom in delovanje mejnih veterinarskih postaj Ljubljana-Brnik, Koper in Obrežje. **C. Z.**

ČILOST NARAVE

Naravna pomagala za živčne motnje (2)

Tudi tokrat bomo pogledali v svet živčnih motenj, ki prežijo na človeka. Predstavili bomo nekaj zeliščnih pripravkov zoper depresijo, nervozo, nespečnost, glavobol ...

PAVLA KLINER

Moderen človek, stalno razpet med tisoč in eno obveznost, težko ubeži vsakdanjim pritiskom in tako se njegov živčni sistem ne more pošteno odpočiti. Slej ko prej se ga tako poloti stres, ki lahko vodi v stanje tesnobe, depresijo, živčnost, nespečnost, razdražljivost ... Pri lajšanju omenjenih tegob lahko seže tudi po zdravilnih rastlinah, saj imajo to moč, da sprostijo možgane in pomirijo telo.

Melisa omili glavobol

Glavobol se lahko pojavi iz različnih vzrokov, pogosto pa je posledica živčnih motenj. Hude bolečine po vsej glavi ali v omejenem predelu glave lahko omilimo tudi s pripravki iz zelišč. Učinkoviti so poparki iz melise, poprove mete, sivke, rožmarina, citronke, vijolice, jeglača in trobentic, vijolic, vrtnice, žajblja, bazilike, kamilice, lipe, timijana, šentjanževke, materine dušice ... Glavobol uspešno zdravi čajna mešanica iz citronke (*Aloysia triphylla*), kamilic (*Matricaria recutita*), materine dušice (*Thymus pulegiodes*) in bazilike (*Ocimum basilicum*). Priznano naravno pomagalo zoper glavobol in migreno je tudi melisa (*Melissa officinalis*). Žlico melisinih listov pripravimo s skodelico vrele vode kot poparek, ki ga pustimo pokritega stati deset minut. Pijemo trikrat dnevno.

Kljubujmo depresiji s prevretkom iz ...

Splošna pobitost, ki ni neposredno povezana z določenim fizičnim vzrokom, čezmerna razdražljivost in nagnjenje k živčni izčrpanosti so znaki, ki kažejo na depresijo, bolezen, ki v svojih kremplji drži sodobnega človeka. Zoperstavimo se ji tudi s prevretkom iz melise, baldrijana (*Valeriana officinalis*), kamilic in rožmarina (*Rosmarinus officinalis*). Žlico mešanice teh zeli prelijemo z dvema decilitroma in pol vode, zavremo in minuto do dve kuhamo, nato pustimo stati še deset minut in odcedimo. Zjutraj in zvečer spijmo skromno skodelico tega čaja.

Z meliso nad depresije, tesnobo, utrujenost, stres, ...

Hmeljevi storžki zoper živčnost in izčrpanost

Hmelj zaziblje v prijeten sen

Živčna napetost nemalokrat povzroča nepravilnosti v normalnem ciklu spanja ali motnje spanja. V prijeten sen se zazibamo s poparkom iz poprove mete (*Mentha piperita*), melise, ognjiča in baldrijana oz. zdravilne špajke. Zvrhano žlico mešanice prelijemo s skodelico vrele vode, pustimo stati 15 minut, odcedimo in dodamo še žličko medu. Pomaga tudi poparek s kamilicami in sivko (*Lavandula angustifolia*). Žličko mešanice prelijemo s skodelico vrele vode, pustimo stati 10 minut, odcedimo in spijemo skodelico pol ure pred odhodom v posteljo. Tudi samostojen hmeljev poparek ni od muh. Žličko hmelja (*Humulus lupulus*) prelijemo s skodelico kropa, po 10 minutah odcedimo in spijemo dve skodelici na dan kadarkoli zunaj obrokov. Pomaga tudi proti pretirani živčnosti.

Lipa zoper živčnost in nervozo

Živčnost ali nervoza je stanje velike napetosti in razdražljivosti z občasnimi izpadi besa. Izraža se kot strah in nemir, zlasti pred pomembnejšimi dogodki. Če je stanje trajno, se posvetujmo z zdravnikom. Simon Ašič zoper to motnjo svetuje poparek iz lipe (*Tilia platyphylos europaea*). S pol litra kropa poparimo dve žlici cvetja. Pijemo tri skodelice na dan. Podobno zaležejo še poparki iz gloga (*Crataegus oxyacantha*), hmelja, bazilike ali majarona (*Origanum majorana*). Pri živčni izčrpanosti in preutrujenosti si lahko poleg omenjenih privoščimo še poparek iz rožmarina. Z litrom kropa poparimo štiri žlice zelišča, pustimo stati deset minut, odcedimo, pijemo tri skodelice dnevno. Slavni francoski zdravilec pa svetuje glogov poparek, ki mu dodamo eno suho figo in eno suho slivo ter pustimo stati 10 minut.

Lipov cvet zoper živčnost in nervozo

GIBAJTE SE Z NAMI
JANEZ FERLIC

Neprijetno zveste poškodbe

Kot je scenarij del vsake igre, lahko rečemo, da so športne poškodbe prav tako del našega ukvarjanja s športno dejavnostjo in kadarkoli se pojavijo, nam lahko odvzamejo motivacijo in škodujejo organizmu. Lahko, lahko pa tudi ne, saj ob pravih prijemih in smiselnih odločitvah ter sredstvih zdravljenja uspešno saniramo poškodovano ali obolelo mesto in vrnitev na tekmovališče ali vadbišče bo spet uspešna. Veliko primerov je, ko se športniki po dolgotrajnih in večkrat tudi zapletenih poškodbah vračajo na tekmovanja in dosegajo celo boljše rezultate kot pred tem in takrat se ve, da jih je poškodba okrepila in postavila na novo pot, ki je ponavadi malce drugače speljana in podprta z drugimi metodami in sredstvi, da se poškodba ne ponovi oziroma obnovi.

Glavni vzroki za poškodbe ponavadi slonijo na nepravilnostih v programu treniranja, ki se nanašajo na prevelik in preveč intenziven obseg vadbe, slabo prehranjevanje, lahko pa je vzrok tudi neprimerno okolje, kjer vadimo.

Tako sem pred dnevi pri običajnem tekaškem treningu s kolegi prav zoprno zvil gleženj in vadbo sem bil prisiljen za kratek čas opustiti - a le za kratek čas, saj na podlagi preteklih izkušenj z zvinom gležnja vem, da se ob pravih terapevtskih vajah in ukrepih blag zvin gležnja da zelo hitro pozdraviti in v zgolj nekaj dneh že začeti na novo z vadbo. Ker se tudi drugi tekači večkrat srečate z zvinom gležnja, vam svetujem naslednje: takojšnje hlajenje gležnja z ledom (t.i. krioterapija) in mirovanje, kar pa ne pomeni, da bi morali popolnoma opustiti vadbo. Poznamo vaje, ki nam lahko dodobra okrepijo gleženj in kmalu bomo lahko že odtekli nadaljnje kilometre. Drugače pa je, če gre za hud zvin gležnja, kjer zdravljenja ne moremo izsiliti na kratek rok in potrebni so posebni prijemi in metode zdravljenja. Pomembno je takojšnje ukrepanje pri poškodbi in pridobiti čim več koristnih informacij s strani fizioterapevtov, zdravnikov in strokovnjakov s področja športne medicine.

Sam sem imel pred leti opravka z zapleteno poškodbo, ki je bila vzrok moji skoraj celoletni odsotnosti od tekmovališč. Šlo je za primer stresnega zloma golenice, ki velja za zelo onesposabljajočo poškodbo, ki se ponavadi dlje časa zdravi, a če smo potrpežljivi in vztrajni pri zdravljenju, se tovrstna poškodba v celoti sanira in ni nobenih dolgotrajnih posledic.

Poškodba se je po kasnejših analizah in ugotovitvah verjetno razvijala dlje časa, dokončno pa "udarila" ob najbolj neprimernem času - na najbolj pomembnem tekmovanju sezone, kjer sem moral odstopiti že po dobri minuti teka in v nekaj naslednjih tednih niti normalna hoja ni bila mogoča. S takratnim mojim trenerjem Alešem pa sva hitro sestavila načrt okrevanja, ki je bilo kar dolgotrajno, a na koncu vendarle v celoti uspešno. Kot prvo sva pregledala vzroke, zakaj je prišlo do poškodbe, nadalje sva zbrala veliko informacij in strokovnih mnenj in nato začela z zdravljenjem.

Pripravljenost je vse. Zbiral sem informacije preko strokovnih revij, člankov, interneta, obiskal kar nekaj zdravnikov in terapevtov, dobil mnenja športnikov, ki so že imeli podobne poškodbe in nato začel s terapijami in postopno že z vadbo v nizki intenzivnosti in majhnem obsegu. Čeprav je na začetku vse skupaj potekalo zelo dobro in sem pričakoval prve nastope na tekmovanjih že po pol leta, pa je vmes zopet prišlo do komplikacij, ki so bile posledica moje prevelike želje po gibanju in treniranju. Spet se je bilo potrebno ustaviti, spremeniti metode in končno je bolečina po enem letu popolnoma izginila in takrat sem vedel, da sem poškodbo premagal. Na enem izmed obiskov pri ortopedu sem dobil celo nasvet, naj končam z mojim resnim športnim udejstvovanjem in tisto takrat me je kar malce potrlo, a vedel pa sem, če že ne bo šlo več tako hitro in dolgo po cestah in gozdovih, bo šlo pa malce počasneje - glavno, da bo šlo. Pa gre kljub vsemu danes kar solidno in upam, da še mnoga leta. Zato moj osebni nasvet pri preprečevanju poškodb in zdravljenju le teh, če se že pojavijo: takojšnje ukrepanje, ugotovitev vzrokov, ki so pripeljali do poškodbe, pridobiti čim več strokovnih informacij in mnenj ter uporabiti močno voljo in zavzetost, da se znova vrnemo. Sodobna medicina ponuja številne metode, ki nam lahko pomagajo učinkovito okrevati in če bomo le pripravljeni na postopno okrevanje lahko skoraj vedno računamo na naše bodoče mesto v športu. Medicina športu pomaga, ker pa jo nekateri napačno izrabljajo pa dosežke izboljšuje in sicer tudi na nedovoljen način v povezavi z dopingom. Žal vedno več.

Zavrelo zaradi parkirnega listka

SUZANA P. KOVAČIČ

Kranj - Pred dnevi je na Gorenjski glas poklical Kranjčan **Jože Gazvoda**, ki je avto parkiral na parkirišču hotela Creina v Kranju. Povedal je: "Parkiral sem za eno uro, za kar bi moral odšteti en evro. Iskal sem parkirni avtomat, kjer bi poravnal račun, a se je izkazalo, da moram račun poravnati na recepciji hotela. S tem sem prekoračil čas in zaračunali so mi dodatno uro, torej dva evra. Bolj kot to, da bom moral primakniti še en evro, me je zmotilo arogantno obnašanje direktorja hotela, ko sem mu želel pojasniti okoliščine."

Andrej Grzetič, direktor hotela Creina je povedal: "Pri nas je praksa takšna, da se parkirnina poravna na blagajni. V kratkem pa načrtujemo avtomatsko blagajno." Preverili smo, ali je pred parkiriščem jasno viden napis, da se parkirnino poravna na recepciji hotela. Takšen napis smo našli na tabli na vstopni rampi, a jo verjetno zaradi opravka z dvigom parkirnega listka marsikdo spregleda.

Za izgubo parkirne kartice boste pred hotelom Creina odšteli 100 evrov.

Krače na Antonove Mače

K cerkvi nad Mačami nad Preddvorom ljudje v Antonovo čast že stoletja prinašajo mesne in krušne izdelke, ki jih prodajajo na dražbi.

JOŽE KOŠNJEK

Mače nad Preddvorom - Anton Puščavnik, ki je imel god v sredo, 17. januarja, je med Slovenci zelo čaščen svetnik. O njem pravijo, da se je rodil okrog leta 250 v Afriki in se po smrti staršev umaknil v samoto, nazadnje v gore ob Nilu, kjer dvajset let ni spregovoril z nikomer. Cerkvena zgodovina uči, da je dočakal 106 let. Njegovi častilci so ustanovili njemu posvečene zavode za umsko prizadete. Ko so po mestnih ulicah zbirali darove zanje, so vodili s seboj prašičke. Čeprav Anton sam ni imel nobene zveze z živino, je zaradi tega postal zavetnik živinorejcev, svinjskih pastirjev, ščetarjev, mesarjev, gasilcev, pekov in še nekaterih drugih poklicev. Marsikje pa svetniku še rečejo "Anton kračman" (po svinjski krači) ali "Anton s prašičkom". Mladim naj bi pomagal pri izbiri zakonskega druga.

K cerkvici nad Mačami nad Preddvorom, ki je posvečena Antonu Puščavniku, prinašajo ljudje že stoletja na dan njegovega goda, zadnja leta pa na nedeljo, ki mu je najbližja, suhomesnate izdelke, od klobas, salam, "budžol", plečet, krač in repov do rilcev, pa hlebe kruha, krofe in potice. Po maši jih na dražbi prodajajo, denar pa namenijo vzdrževanju cerkve, ki je podružnica župnijske cerkve v Preddvoru. V cerkvi pa čakajo leseni prašički, ki jih obiskovalci Antonu v čast nesejo okrog oltarja.

Kdo da več, je vztrajno klical Jože Gregorc.

Slavnega Antona Puščavnika je v nedeljo nad Mačami počastilo blizu tisoč ljudi, med njimi je bil tudi župan **Miran Zadnikar**. Preddvorski župnik **Miha Lavrinec**, ki je daroval mašo na prostem pred cerkvijo, je povedal, da jih še nikdar ni bilo toliko. Denar od dražbe, ki sta jo vodila cerkvena ključarja **Jože Gregorc, Fendetov**, in **Lojze Arh, Težičev** iz Mač, bodo porabili za obnovo obzidja in za drenažo ob cerkvi. Hleb kruha in kos suhega mesa (budžolo) sta na primer prodala za 40 evrov, 5 klobas enkrat za 16, drugič pa za 30 evrov, liter žganja in suh svinjski jezik za 26 evrov, hleb kruha in dve klobasi s hlapcem pa za 36 evrov.

Gorenjski Glas Uradni vestnik Gorenjske

LETO: XL 23. januarja 2007 Številka 1

OBČINA NAKLO

OBČINA NAKLO, GLAVNA CESTA 24, NAKLO

Na podlagi 20. člena Odloka o nadomestilu za uporabo stavbnih zemljišč v občini Naklo (UVG, št. 41/03) je občinski svet na svoji 3. seji dne 18. 01. 2007 sprejel

SKLEP

1. člen

Vrednost točke za izračun nadomestila za uporabo zazidanega stavbnega zemljišča na območju občine Naklo za leto 2007 znaša 0,00025 evra.

Vrednost točke za izračun nadomestila za uporabo nezazidanega stavbnega zemljišča na območju občine Naklo za leto 2007 znaša 0,00010 evra.

2. člen

Sklep se objavi v Uradnem vestniku Gorenjske.

Številka: 422-0001/2007
Datum: 18. 01. 2007

Župan občine Naklo
JANEZ ŠTULAR

HALO - HALO GORENJSKI GLAS
telefon: 04 201 42 00

Naročila za objave sprejemamo po telefonu 04/201-42-00, faksu 04/201-42-13 ali osebno na Zaloški 1 v Kranju vsi po poti - do petedeljka in četrtka do 11.00 uri! Cena oglasov in ponudb v rubriki. Izredna ugodna.

Janez Rozman s.p. - Rozman bus, Lancovo 91, 4240 Radovljica
Tel.: 04/53 15 249, Fax: 04/53 04 230
TRST 1. 2.; **MADŽARSKE TOPLICE** 25. 1 do 28. 1.; **PUSTOVANJE** 15. 2. do 18. 2.

OBVESTILA O DOGODKIH OBJAVLJAMO V RUBRIKI GLASOV KAŽIPOT BREZPLAČNO SAMO ENKRAT.

IZLETI

XX. Tradicionalni zimski trim pohod na Kriško goro

Križe - PD Križe vabi na XX. Tradicionalni zimski trim pohod na Kriško goro. Pohod bo v nedeljo, 28. januarja. Izhodišče pohoda je v vasi Gozd, kjer pohodniki lahko parkirajo. Kontrolna točka je samo v koči na Kriški gori, ki bo odprta od 7. do 15. ure. Za udeležence pohoda je organizator pripravil bogat srečelov.

Polhograjska gora

Kranj - Planinsko društvo Kranj vabi v soboto, 3. februarja, na planinski izlet na Polhograjsko goro (824 m). Na pot boste odšli izpred hotela Creina ob 7. uri. S posebnim prevozom se boste skozi Ljubljano zapeljali do Polhovega Gradca. Oprema naj bo razmeram primerna, dobra obutev, palice in male dereze. Skupne hoje bo 4 ure. Na izlet se lahko prijavite v društveni pisarni na Koroški cesti 27, do četrtka, 1. februarja.

Na Kriško goro

Jesenice - Planinsko društvo Jesenice vabi v nedeljo, 28. januarja, na planinski izlet na Kriško goro. Odhod avtobusa bo ob 7. uri z zgornje postaje na Hrušici. Nezahtevne hoje bo od 2 do 3 ure. Med obvezno opremo naj bodo male dereze, priporočljive pa so tudi palice. Prijave z vplačili sprejemajo na upravi društva do četrtka, 25. januarja, do 12. ure.

PROSTA DELA ŠTUDENTJE, DIJAKI
www.ms-kranj.si

Na Učko

Šenčur - Turistično društvo Šenčur organizira v soboto, 3. februarja, planinski izlet na Učko - najvišji vrh Istre (Vojak, 1400 m). Možno bo izbirati med krajšo varianto, kjer bo skupne zmerne hoje do 3 ure, in daljšo varianta s spustom do morja okoli 5 ur hoje. Odhod avtobusa bo ob 7. uri izpred pošte Šenčur. Informacije in prijave z vplačili zbira do četrtka, 1. februarja, Franci Erzin, tel. 041/875-812.

Zimski pohod na Kriško goro

Kranj - Planinsko društvo Kranj vabi svoje člane in vse ljubitelje zimskega pohodništva na 20. zimski pohod na Kriško goro. Pohod bo v nedeljo, 28. januarja. Ker so poti v gorah kljub slabil snežnim razmeram zahtevne, je obvezna oprema dobra obutev, palice in male dereze. Prijave sprejema Rajko po telefonu 031/625-874.

PREDAVANJA

Geomorfološke značilnosti in posebnosti TNP

Bled - V Informacijskem središču Triglavskega narodnega parka jutri, v sredo, ob 18. uri v okviru Sredinih večerov pripravljajo predavanje dr. Jurija Kunaverja z naslovom: Nekatere geomorfološke značilnosti, zanimivosti in posebnosti Triglavskega narodnega parka.

Z zdravo prehrano ohranjamo in krepimo zdravje

Kranj - Koronarno društvo Kranj vabi jutri, v sredo, ob 18. uri na predavanje v veliko dvorano Doma krajanov na Primskovem. Naslov predavanje je Z zdravo prehrano ohranjamo in krepimo zdravje. Predavateljica bo Janja Strašek, u. d. i. živilske tehnologije.

Ptice na Gorenjskem

Škofja Loka - Predavanje Ptice na Gorenjskem bo jutri, v sredo, ob 19. uri v knjižnici Ivana Tavčarja v Škofji Loki. Letošnjo pomlad so ornitologi Društva za opazovanje in proučevanje ptic Slovenije DOPPS po dolgem in počez prečesali Gorenjsko. Na predavanju nam bo Tomaž Mihelič predstavil rezultate in zanimivosti z letošnjih popisov ptic.

Resnice in zmote o maščobah

Naklo - Kaj pripelje do sladkorne bolezni, margarina dviga holesterol. Marsikaj, kar smo do sedaj vedeli o maščobah, nove raziskave izpodbijajo. Kaj, kako in zakaj jesti ter kako se na naraven način znebiti škodljivega holesterola. Predavata Sanja Lončar in Rajko Škarič v četrtek, 25. januarja, ob 18. uri v Vita Centru Naklo.

PREDSTAVE

Ščuka, da te kap

Predoslje - KUD Predoslje in KUD Zarja Trnovlje - Celje predstavljata odlično komedijo avtorja Toneta Partljiča z naslovom Ščuka, da te kap. Zabavni večer bo jutri, v sredo, 24. januarja, ob 19. uri v kulturnem domu Predoslje.

RAZSTAVE

Ilustracije Dušana Muca

Ljubljana - Odprtje razstave ilustracij Dušana Muca bo v četrtek, 25. januarja, ob 18. uri v Kregarjevem atriju Zavoda sv. Stanislava. V krajšem kulturnem programu bodo sodelovali učenci Glasbene šole v Zavodu sv. Stanislava.

Anton Tomaž Linhart in njegov čas

Radovljica - Na Ekonomski gimnaziji in srednji šoli Radovljica prirejajo razstavo z naslovom Anton Tomaž Linhart - in njegov čas. Odprtje razstave bo v četrtek, 25. januarja, ob 17. uri v avli šole.

Dobrodelna razstava

Ljubljana - Rotary Club Ljubljana vabi na otvoritev dobrodelne razstave Velikega rotarijskega plesa, ki bo jutri, v sredo, ob 19.30 v Galeriji Zala na Gosposki 7 v Ljubljani. Vabilu na dobrodelno razstavo so se odzvali štirje slovenski slikarji - Rajko Čuber, Boris Zaplatil, Andrej Kajtna in Andrej Pavlič, prav tako pa bo na njej sodelovalo tudi delo priznanega slovenskega umetnika Riharda Jakopiča. Obiskovalci si bodo lahko razstavljena umetniška dela ogledali in zanje licitirali v Galeriji Zala vse do Velikega rotarijskega plesa, ki bo 3. februarja. Sredstva, zbrana s prodajo umetniških del, bo Rotary Club Ljubljana namenil mladim štipendistom za njihovo nadaljnje izobraževanje.

Ilustracije Dušana Muca

Ljubljana - V Kregarjevem atriju Zavoda sv. Stanislava bodo v četrtek, 25. januarja, ob 18. uri odprli razstavo ilustracij Dušana Muca.

Razstavlja Domen Slana

Naklo - Odprtje razstave umetniških del, ki jih bo na ogled postavil akademski slikar Domen Slana, bo v avli poslovne stavbe Merkur v Naklem v četrtek, 25. januarja, ob 17. uri.

KONCERTI

Koncert violinistke Lucije Krišelj

Jesenice - Glasbena šola Jesenice vabi na koncert violinistke Lucije Krišelj v četrtek, 25. januarja, ob 18. uri v dvorano glasbene šole na Jesenicah.

MOJ POGLED
DAMJANA ŠMID

Navade oblikujejo naše življenje (3)

Te dni razmišljam o krompirju. Človeka sredi vseh teh trobentic in prezgodnje pomladi mika, da bi posadil krompir. Pa je tako, da ima v življenju vse svoj čas in svoj prostor. Tako bo tudi krompir moral še počakati, da prava zima pride in odide. Z njim pa je tako nekako kot z našimi navadami. Šele ko zanje ustvarimo prave pogoje in verjamemo v to, kar delamo, takrat lahko pričakujemo dober rezultat. Kljub vsemu pa se zdi, da obstaja nevarnost, da v sveti veri, kako bomo koristili sebi, posegamo tudi po takšnih navadah, ki so bolj same sebi namen. Čudi me množica vseh preparatov in "zdravih" dodatkov, ki naj bi jih uživali vsakodnevno, da bi ohranjali ali izboljšali svoje zdravje. Mnogo boljše bi bilo, če bi nam v navado prišlo lupljenje mandarin, pomaranč in podobnega koristnega sadja. Ste kdaj opazili, kako je uživanje sadja nalezljivo? Prvi mandarini običajno sledi ves kilogram - in prav je tako. Vzgoja bi bila povsem preprosta stvar, če bi delovala samo na podlagi zgledov. Tako bi starši delali najboljše, kar znamo in otroci bi se vsakodnevno učili od nas. Nekoč mi je neka mama na štajerskem potožila, da se ne more znebiti slabe navade - da ves čas vpije na svoje otroke. Želela si je, da bi se znala z njimi pogovarjati na miren način. Šele po dveh urah sva ugotovili vzrok njene navade in možnosti boljše komunikacije. Kajti vsaka navada, najsi bo dobra ali slaba naredi korenine. Starejša kot je, težje se je znebimo. Kar poskusite izruvati star hrast. Ne gre, kajne. Nekaterih navad se zavemo šele takrat, ko občutimo njihove posledice. Ko nas prav grdo ovijejo z vejami in nam zmanjkuje moči, da bi se jih rešili. Takrat so nam lahko v pomoč prijatelji. Spodbuda ob pravem času je kot balzam. Škoda, ker prevečkrat pozabljamo na to. Pomislimo. Smo spodbujevalci ali zaviralci? Koliko besed bomo danes namenili drugim za spodbudo? In koliko bo takšnih, ki delajo škodo?

OSMRTNICA

Sporočamo žalostno vest, da nas je v 73. letu nepričakovano zapustil naš dragi

VINCENC NOVINEC

Pogreb dragega pokojnika bo v četrtek, 25. januarja 2007, ob 15. uri, na kranjskem pokopališču. Pokojnik bo ležal od srede, 24. januarja 2007, od 10. ure dalje na tamkajšnjem pokopališču.

VSI NJEGOVI

IZID JAVNEGA RAZPISA

za uvrstitev na prednostno listo upravičencev za dodelitev neprofitnega stanovanja

Na podlagi Javnega razpisa ter v skladu s Stanovanjskim zakonom (Ul RS št. 69/2003) in Pravilnikom o dodeljevanju neprofitnih stanovanj v najem (Ul RS št. 14/2004) objavljamo prioritetno listo upravičencev za najem neprofitnega stanovanja na naslovu Zabreznica 5, Žirovnica, in sicer:

1. Jože Tavčar	**187,5 točke**
2. Marjan Potokar	**178,5 točke.**

Stanovanje se dodeli prosilcu, ki je zbral več točk.

Udeležencema razpisa bodo vročene odločbe o uvrstitvi na prednostno listo upravičencev. Če se posamezni udeleženec ne bo strinjal z odločitvijo, se bo lahko v roku 15 dni po prejemu odločbe pritožil.

Jesenice, 19. 1. 2007

Komisija za ocenjevanje prispelih vlog

Dynamoid d.o.o., C. m. Tito 18, Jesenice

LOTO

Rezultati 6. kroga - 21. 1. 2007
3, 6, 23, 28, 31, 33, 34 in 18
Lotko: 6, 5, 3, 6, 6, 0
Predvideni sklad 7. kroga za Sedmico:
170.000 EUR / 40.738.800 SIT
Predvideni sklad 7. kroga za Lotko:
143.000 EUR / 43.268.520 SIT

Mali oglasi

tel.: 201 42 47, 201 42 49
fax: 201 42 13

Mali oglasi se sprejemajo: **za objavo v petek - v sredo do 13.30, in za objavo v torek, do petka do 14.00!** Delovni čas: od ponedeljka do petka neprekinjeno od 7. - 15. ure.

Uvedli smo novo rubriko "Čisto v zadnjem hipu". S to rubriko želimo pomagati našim bralcem, ki se jim ves mudi nekaj prodati, kupiti, najeti, oddati. Oglas za to rubriko lahko oddate za torek v ponedeljek do osme ure in za petek v četrtek prav tako do osme ure. Cena oglasa je 9,41 EUR (2.255 SIT), je enotna in ima največ 80 znakov – kupon ne velja. Za male oglase po redni ceni sprejemamo na kuponu pa sprejemamo za torek v petek do druge ure in za petek v sredo do pol dveh.

ITD NEPREMIČNINE, d.o.o.
MAISTROV TRG 7,
4000 KRANJ
TEL.: 04/23-81-120,
04/23-66-670
041/755-296, 040/204-661,
041/900-009
e-pošta: itd.nepremicnine@siol.net
www.itd-plus.si

K3 KERN d.o.o.
NEPREMIČNINE
Maistrov trg 12, 4000 Kranj
Tel. 04/202 13 53, 202 25 66
GSM 051/320 700, Email: info@k3-kern.si

mp PROJEKT
Tel.: 04 20 43 200
GSM: 031 511 111

PRODAMO:
KRANJ - ZLATO POLJE: novogradnja, dvosobno, 56,87 m2, 1. nad./3, svetlo, takoj vseljivo. Cena: 93.500 EUR (22.406.340 SIT).
LESCE: poslovni prostor 52 m2, I. OS, ME/2 nad., primeren za pisarniško dejavnost. Cena: 56.400 EUR (13.515.696 SIT).
ŠKOFJA LOKA - ZMINEC: samostojna hiša, novogradnja III. pod. gr. faza, 250 m2, parcela 585 m2, nizkoenergijska, v naselju novih hiš, razgled. Cena: 154.398,26 EUR (37 mio SIT).
DVORJE PRI CERKLJAH: parcela 1000 m2, vsi priklj. ob parc., narejen idejni načrt, sončna lega, čudovit razgled. Cena: 100 EUR/m2 (23.964 SIT/m2).
BRITOF: ekskluzivno prodamo več komunalno opremljenih parcel od 542-981 m2. Cena: od 145 EUR/m2 (34.747,8 SIT/m2).
KUPIMO:
Eno- in dvosobno v Kranju za nam že poznane kupce
Manjšo kmetijo na Gorenjskem
CELOTNO PONUDBO NEPREMIČNIN NAJDETE NA NAŠI SPLETNI STRANI
www.mp-projekt.si

SVET RE d.o.o.
Enota Kranj
Nazorjeva ulica 12
4000 Kranj
NEPREMIČNINE REAL ESTATE
Tel.: 04/2811-000
Fax.: 04/2026-459
Email: kranj@svet-nepremičnine.si
http://www.svet-nepremičnine.si

STANOVANJA prodamo

KRANJ - nova stanovanja v poslovno stanovanjskem objektu v bližini vodovodnega stolpa, od 41 m2 do 94,10 m2. Stanovanja bodo zgrajena do julija 2007. Cene: od 1.698,58 EUR/m2 (407.047,00 SIT) do 2.010,87 EUR/m2 (481.885,00 SIT).

Kranj - Planina II: 89,50 m2 stanovanjske površine + 4,13 m2 kleti, 7. nadstropje, trisobno stanovanje, balkon, vpisano v ZK. Cena 116.842 EUR (28 mio SIT).

KRANJ - Kebetova: garsonjera 25,54 m2, 2. nad. nizkega bloka, l. 1966, urejen blok, nova streha, domofon, vhodna vrata bloka. Cena 59.673 EUR (14,3 mio SIT).

KRANJ - Šorlijevo n.: dvosobno, 54,13 m2, 7. nad., dvigalo, balkon, dobra lokacija, l. 1972, prazno. Cena 102.237 EUR (24,5 mio SIT).

KRANJ - Zlato polje: dvosobno, 67,20 m2, 3. nadstropje, l. 1998, urejeno, svetlo, balkon. V ceni je zajet garažni boks v garažni hiši. Cena 103.489 EUR (24,8 mio SIT).

KRANJ - Planina II: dvosobno, 69,26 m2, 5./7, prijetno stanovanje, vzhodna stran, l. 1982, velik balkon. Cena 110.583 EUR (26,5 mio SIT).

KRANJ - Planina III: dvosobno, 63,6 m2, 1. nad., l. 1986, prijetno in prostorno, delno prenovljeno, ZK v postopku, vzhod, ni balkona. Cena: 102.237 EUR (24,5 mio SIT).

HIŠE prodamo

ŠK. LOKA - Grenc: lepo urejena dvostanovanjska hiša, cca. 150 m2 bivalnih površin, K+P+N, v celoti adaptirana l. 2000, l. 1964, 360 m2 parcele. Hiša je vredna ogleda. Cena 200.300 EUR (48 mio SIT).

ŠENČUR: 182 m2, v zahodnem delu naselja so naprodaj tri lične enodružinske hiše, zgrajene do 3. podaljšane faze. Hiše so podkletene, klasično grajene, z dobrim izkoristkom prostora in zasebnostjo posameznih enot. Iz dnevne sobe imajo izhod na zelenico, vsaka hiša ima tudi balkon in nadstrešek za dva avtomobila. Parcele merijo 293, 306 oz. 372 m2. Cena: 180.000 EUR (43 mio SIT). Kupci ne plačajo provizije.

ZEMLJIŠČE prodamo

Podvin - Mošnje: 559 m2, sončna, ravna parcela pravilne oblike v območju lokacijskega načrta novega naselja enostanovanjskih hiš. Cena 100 EUR/m2 (23.964 SIT/m2).

www.svet-nepremicnine.si

NEPREMIČNINE
Mike & Co. d.o.o.
mike-co.si
2026-172
031/605-114
PE TRŽIČ:
592 43 00, 041/515 965

STANOVANJA PRODAMO

KRANJ - Zlato polje, enoinpolsobno, P, 39,5 m2, l. izd. 1962, adaptirano, opremljeno za 100.150,22 EUR, 24 mio SIT.

KRANJ - Planina I, enosobno, P, 41,85 m2, l. izd. 1974, za 86.379,56 EUR, 20,7 mio SIT

KRANJ - Zlato polje, enosobno, II. nad., 31,30 m2, klet 10,6 m2, l. izd. 2005, za 89.000,- EUR, 21.327.960,- SIT.

KRANJ - Šorlijeva ulica, dvosobno, I. nad. 51,45 m2, l. izd. 1969, za 105.992,32 EUR, 25,4 mio SIT (preurejeno v trisobno).

KRANJ - Šorlijeva ulica, dvosobno, 7. nad., 50,2 m2, l. izd. 1969, za 100.150,22 EUR, 24,- mio SIT.

KRANJ - Drulovka, dvosobno, I. nad., 53 m2, l. izd. 2004 za 114.755,46 EUR, 27,500 mio SIT.

KRANJ - štirisobno, 7. nad., 87,4 m2 + garaža, l. izd. 1964 za 128.700,- EUR oz. 30.841.558,- SIT.

KRANJ - garsonjera, P, 26,4 m2, l. izd. 1982 za 61.550,65 EUR, 14,750 mio SIT.

KRANJ - garsonjera, VII. nad., 25 m2, l. izd. 1982 za 58.838,25 EUR, 14,1 mio SIT, **NOVO.**

TRŽIČ - dvosobno, predelano v dvoinpolsobno, 47,47 m2, l. izd. 1910 za 62.593,89 EUR oz. 15,- mio SIT.

TRŽIČ - dvosobno, I. nad., 46 m2, l. izd. 1920, za 56.334,50 EUR oz. 13,5 mio SIT.

TRŽIČ - trisobno, P, 80 m2, leto 19634 za 100.150,22 EUR oz. 24,- mio SIT, **NOVO.**

HIŠE PRODAMO

KRANJ - okolica, dvo- ali enostan. hiša, adapt. 1984, parcela 621 m2, stan. p. 170 m2, z vso opremo izdelano po meri za 225.338,- EUR oz. 54,- mio SIT, **cena ugodna.**

PREDDVOR - enostan. hiša, III. gr. faza (adapt. stara hiša), parc. 669 m2, stan. p. cca 120 m2, cena 120.180,27 EUR oz. 28,8 mio SIT.

ŠKOFJA LOKA - atrijska vrstna hiša, stan. p. 120 m2 + 80 m2, 80 m2 atrija, leto izdelave 1977, za 229.510,93 EUR oz. 55,- mio SIT.

ŽELEZNIKI - okolica, eno- ali dvostan. hiša v III. gradbeni fazi, vsi priključki plačani, hiša je podkletena, parcela ravna, na robu vasi, sončna in sredi zelenja z lepim razgledom na okoliške hribe, parcela 915 m2, za 123.101,31 EUR oz. 29,5 mio SIT.

TRŽIČ - eno- ali dvostan. montažna hiša, stan. p. 113 m2, parcela 287 m2, adapt. 2006, 160.658,- EUR oz. 38,5 mio SIT.

POSLOVNE PROSTORE DAMO V NAJEM, PRODAMO

NAJEM

Kranj - cca. 240 m2 (P 125 m2, I. nad. 115 m2 veliko dvorišče z več P mesti, ograjeno, cena 6,01 EUR/mes., 1440,- SIT/mes. za m2 + stroški.

Kranj - Planina, 85 m2, najem z odkupom inventarja za ceno 500,75 EUR oz. 120.000,- SIT/mes + stroški najem brez odkupa inventarja za ceno 1001,50 EUR oz. 240.000,- SIT/mes + stroški oz. prodaja prostora in opreme za 125.187,78 EUR oz. 30 mio SIT.

PRODAJA

Kranj - cca. 210 m2 poslovnih prostorov z vso pisarniško opremo v pritličju in kleti poslovne stavbe, 6 parkirnih mest, nekaj zelenice za EUR 354.698,71 oz. 85,- mio SIT **izredno lepi pisarniški prostori z opremo po meri za različne dejavnosti.**

ZEMLJIŠČA PRODAMO - zazidljiva, kmetijska, gozd, itd.

KRANJ - okolica, TRŽIČ - okolica, Drulovka

www.mike-co.si

gekkoprojekt nepremičnine
Britof 79A, 4000 Kranj
info-nep@gekkoprojekt.si
www.gekkoprojekt.si
04 2341 999
031 67 40 33

PRODAMO STANOVANJA

KRANJ - CENTER: nova stanovanja v popolnoma obnovljeni meščanski hiši v centru mesta.

- **dvosobno 52,43 m2**, pritličje. Cena: 98.075,41 EUR (23.502.792,60 SIT).
- **trisobno duplex 96,25 m2**, 1. nadstropje in mansarda. Cena: 165.331,42 EUR (39.620.021,49 SIT).

KRANJ: dvoinpolsobno stanovanje, l. 2005, 63 m2 + 20 m2 kleti, vsi priključki in infrastruktura, nova kopalnica, kuhinja z vgradnimi aparati v garanciji, CK - plin, lastno parkirno mesto, dva balkona. Cena 131.447,17 EUR (31,5 mio SIT).

KRANJ - PLANINA I.: dvosobno, 61 m2, I. 1978, nadstropje 4./7, delno opremljeno, balkon, lep razgled, mirna lokacija, vsa infrastruktura. Cena 105.000 EUR (25.200.000 SIT).

ŠKOFJA LOKA - FRANKOVO NASELJE: trisobno, 78,30 m2, I. 1994, nadstropje 4./5, prostorno, dobro vzdrževano, vsi priključki in infrastruktura. Cena 125.000 EUR (30.000.000,00 SIT).

PRODAMO HIŠE:

BISTRICA PRI TRŽIČU: samostojna, 125 m2 bivalnih površin, I. 70, obn. 2006, na parceli 400 m2. Cena 160.500 EUR (38.462.220,00 SIT).

KRANJ - ČIRČE: samostojna, 210 m2, I. 1937, obnovljena 2000, na parceli 600 m2, odlična, mirna lokacija, zadnja v slepi ulici, CK - olje, vseljivo takoj, možnost dveh stanovanj. Cena 221.000 EUR (52.960.440,00 SIT).

ŠUTNA: 250 m2 na parceli 555 m2, sončna lega, 3. gradbena faza, moderna zasnova, varčni ogrevalni sistem, dovoljena poslovno - stanovanjska raba. Cena: 150.225,33 EUR (35.999.998,00 SIT).

www.gekkoprojekt.si

EKOHIŠA d.o.o.
Mlinska ul. 1, Maribor, PE Tržič, Ste Marie Aux Mines 9/a
Telefon: 592 59 49, 030/30 20 11

STANOVANJA PRODAMO

KRANJ - Zlato polje zgoraj, enosobno, 40,14 m2, I./4, l.i. 1961, obnovljeno v celoti, lepo opremljeno, vseljivo v sredini avgusta 2007. Cena: 81.372,06 EUR (19,5 mio SIT).

KRANJ - dvosobno, 51,70 m2, I./2, poslovno-stanovanjski objekt, v celoti obnovljeno l. 2006, vpisano v ZK, takoj vseljivo. Cena: 102.236 EUR (24,5 mio SIT).

KRANJ - mesto, dvosobno, 57,9 m2, M/2, dograjeno l. 1979, obnovljeno v celoti, klimatizirano. Cena: 99.000 EUR (23.724.360 SIT).

BISTRICA PRI TRŽIČU - trisobno, 83,52 m2, P/2, soba v kleti, vrt, nadstrešek za avto, l.i. 1945. Cena: 108.496 EUR (26 mio SIT).

TRŽIČ - mestno jedro, trisobno, 65,93 m2, mansarda, dvoetažno, l. 2006 večstanovanjska stavba v celoti obnovljena. Cena: 92.639 EUR (22,2 mio SIT).

TRŽIČ - center mesta, trisobno, 66,20 m2, mansarda/2, l. 2006 večstanovanjska stavba v celoti obnovljena. Cena: 89.718 EUR (21,5 mio SIT).

HIŠE PRODAMO

KRANJ - okolica, Trboje, dvostan. hiša, 256 m2 biv. površine, parc. 621 m2, l.i. 1984, obnovljena, opremljena, urejen vrt in sončna terasa. Cena: 221.165,08 EUR (53 mio SIT).

SENIČNO - stan. hiša, III. gr. faza, 261,37 m2 biv. površine, parcela 456 m2, l.i. 2005, lepa lokacija. Cena: 190.160,24 EUR (45,57 mio SIT).

KRANJ - Mlaka, 1/2 stan. hiše, mansarda, 130 m2 biv. površine, garaža, nadstrešek za avto, klet, 300 m2 vrta, l.i. 1978, vzdrževano. Cena: 147.304 EUR (35,3 mio SIT).

PODLJUBELJ - 2 stan. hiša, 360 m2, stanovanji popolnoma izdelani, hiši manjka samo fasada, parcela 696 m2, l.i. 2001. Cena: 249.123,69 EUR (59,7 mio SIT).

BISTRICA PRI TRŽIČU - 1/2 stan. hiše, pritličje, 98 m2, 25 m2 kleti, 50 m2 podstrehe, 540 m2 vrta, l.i. 1938, obnovljeno l. 2003, vpisano v ZK, mirna lokacija s čudovitim razgledom. Cena: 112.669 EUR (27 mio SIT).

PARCELE PRODAMO

BREZJE PRI TRŽIČU - zazidljiva parcela, 542 m2, dostop asfalt. Cena: 70 EUR/m2 (16.775 SIT/m2).

PODNART- 2 zazidljivi parceli, 1.066 m2 in 1.119 m2, ravni, sončni, pravokotne oblike. Cena: 70 EUR/m2 (16.775 SIT/m2).

NAKLO - Zazidljiva parcela, 855 m2, lepa, ravna, sončna, pravokotne oblike. Cena: 145 EUR/m2 (34.748 SIT/m2).

STANOVANJA ODDAMO

ŽIGANJA VAS PRI TRŽIČU - dvoinpolsobno stanovanje v dvostanovanjski hiši s samostojnim vhodom, cca. 70 m2 biv. površine, l.i. 1978, drvarnica, del vrta. Najemnina: 250 EUR/mes (59.910 SIT/mes), dvomesečno predplačilo, varščina.

www.eko-hisa.si

ITD NEPREMIČNINE, d.o.o.
MAISTROV TRG 7,
4000 KRANJ
TEL.: 04/23-81-120,
04/23-66-670
041/755-296, 040/204-661,
041/900-009
e-pošta: itd.nepremicnine@siol.net
www.itd-plus.si

Žirovnica: spodnja etaža starejše hiše, trisobno, 78 m2, popolnoma obnovljeno l. 06, garažna nadstrešnica, takoj vseljivo, sončna lokacija, cena 79.300 EUR (19.003.452 SIT)

Tržič - mestno jedro: dvosobno, pritličje z atrijem, 55 m2, popolnoma obnovljeno leta 05, vsi priključki, takoj vseljivo, cena 62.594 EUR (15.000.026 SIT).

Kranj - Zlato polje: garsonjera 17 m2, V. nad., popolnoma obnovljena l. 06, nova mini kuhinja, prehodni hodnik, takoj vseljiva, cena 58.420 EUR (13.999.768 SIT).

Kranj - Planina I: dvosobno, 65 m2, XII./XII, obnovljeno l. 05, nova okna, notranja in vhodna vrata, nova kopalnica vsi priključki, ZK urejena, vredno ogleda. Cena 111.500 EUR (26.719.860 SIT).

Kranj - Planina I: dvosobno, 65 m2, P./XII, na novo preurejeno, lepo vzdrževano, vsi priključki, ZK urejena, vredno ogleda, starost objekta 30 let. Cena 110.600 EUR (26.504.184 SIT).

fesst
FESST, d. o. o., nepremičninska družba,
Stritarjeva ulica 5, Kranj,
Telefon: 236 73 73
Fax: 236 73 70
E-pošta: info@fesst.si
Internet: www.fesst.si

STANOVANJA PRODAMO:

KRANJ - NAKLO: enoinpolsobno, v pritličju večstanovanjske hiše, 47,00 m2, obnovljeno 2006, cena 66.000,00 EUR (15.816.240,00 SIT)

KRANJ - PLANINA II: enoinpolsobno, VI./7 nadst., 53,03 m2, l. izgradnje 1981, cena 90.000,00 EUR (21.567.600,00 SIT).

KRANJ - PLANINA I: dvosobno stanovanje, 63,18 m2 + 7,08 m2 kleti, 3./5 nadst., l. izg. 1975, cena 100.150,22 EUR (24.000.000,00 SIT).

KRANJ - PLANINA I: enosobno, 41,85 m2, PR/13 nadst., l. izgradnje 1974, cena 81.373,00 EUR (19.500.225,72 SIT).

KRANJ - Šorlijevo naselje: dvosobno, 7./9 nadstr., 52 m2, l. izgradnje 1972, cena 104.323,15 EUR (25.000.000,00 SIT).

KRANJ - Šorlijevo naselje: enosobno, 2./3 nadstr., 41.20 m2, l. izgradnje 1968, cena 85.544,98 EUR (20.500.000,00 SIT).

KRANJ - nebotičnik: štirisobno, 7./16 nadstr., 87.40 m2, l. izgradnje 1964, cena 119.000,00 EUR (28.517.160,00 SIT), možnost dokupa garaže, cena 9.000,00 EUR (2.156.760,00 SIT).

KRANJ - PLANINA I: garsonjera, pritličje, 26 m2, l. izgradnje 1978, cena EUR 61.550,65 (14.750.000,00 SIT)

KRANJ - mestno jedro: dvosobno, delno mansardno 57,90 m2, II./II nadstr., obnovljeno 1992, cena 99.000,00 EUR (23.724.360,00 SIT).

PREDDVOR: enosobno, PR/3. nadst., 41,55 m2, l. izg. 1983, cena 83.458,52 EUR (20.000.000,00 SIT) nadstrešek za avto.

ŠKOFJA LOKA - Podlubnik: dvosobno, XII./XIII nadstr., 60,32 m2, l. izgradnje 1980, cena 90.552,50 EUR (21.700.000,00 SIT).

ŠKOFJA LOKA - Podlubnik: trisobno, 4./4 nadstr., 78,30 m2, l. izgradnje 1984, cena 125.000,00 EUR (29.955.000,00 SIT).

TRŽIČ: dvosobno, 60,67 m2, l. izgradnje 1981, vsi priključki, vseljivo 02. 2007, cena 85.544,98 EUR (20.500.000,00 SIT).

TRŽIČ: garsonjera, 24,18 m2, 5./5 nad. l. izgradnje 1950, cena 45.902,19 EUR (11.000.000,00 SIT).

TRŽIČ: garsonjera, 17,79 m2, 1./5 nad. l. izgradnje 1973, cena 37.550,00 EUR (8.998.482,00 SIT).

KRANJ - bližina sodišča: trisobno, III./IV. 74,32 m2, l. izgradnje 1964, obnovljeno, cena 116.841,93 EUR (28.000.000,00 SIT).

HIŠE PRODAMO:

CERKLJE - OKOLICA: dvostanovanjska, zemljišča 300 m2, l. izgradnje 1975, cena 194.041,06 EUR (46.500.000,00 SIT).

KRANJ - PREDOSLJE: stanovanjska hiša, biv. povr. 120 m2, l. izgradnje 1963, obnovljena l. 2002, zemljišča 939 m2, cena 207.000,00 EUR (49.605.480,00 SIT).

RADOVLJICA - OKOLICA: dvojček, tloris 106 m2, parcela 290 m2, garaža, l. izgradnje 1992, cena 255.380,00 EUR (61.199.263,20 SIT).

SELŠKA DOLINA - v bližini Sorice stan. hiša, zgrajena l. 1923, delno obnovljena l. 2003, 70 m2 bivalne povr., neizdelana mansarda, zemljišča 334 m2, cena 62.593,90 EUR (15.000.000,00 SIT).

VIKEND:

STARI VRH - PODVRH: vikend v skupni izmeri 106,50 m2, zemljišče 327 m2, l. izgradnje 1978, cena 104.323,15 EUR (25.000.000,00 SIT).

ZAZIDLJIVE PARCELE:

Sveti Duh pri Šk. Loki: zazidljiva parcela, 500,00 m2, cena 130,00 EUR/m2 (31.153,00 SIT).

CERKLJE - okolica: zazidljiva parcela v izmeri 530 m2, na kateri stoji manjša brunarica, cena 66.766,81 EUR (16.000.000,00 SIT).

STANOVANJA ODDAMO:

CERKLJE - OKOLICA: enosobno, 30,00 m2 v stanovanjski hiši, 1. nad., l. izgr. 1995, najemnina 250 EUR (59.910,00 SIT) mesečno (s stroški).

www.fesst.si

MEDIA NEPREMIČNINE d. o. o.
MEDIA NEPREMIČNINE d. o. o.
Vojkova c. 63, 1000 Ljubljana
Tel.: +386 1 568 80 00
Fax.: +386 1 568 80 01
Mob.: +386 51 686 320
E- pošta: karmen.vidmar@media-nepremicnine.si

ŠK. Loka okolica - zazidljiva parcela, 603 m2, lepa ravna po 140 EUR/m2 (33.549,60 SIT).

KRANJ Planina - dvosobno, vpisano v ZK, 70,25 m2 v 2./4 nadstr., vsi priklj. l. 1975, vzdrževano. Cena 106.00 EUR (25.401.840,00 SIT).

TRŽIČ okolica - trisobno, 69 m2, kompletno adaptirano od l. 2000, v 1. nadstr. nizkega posl. stan. objekta, vsi priključki, v postopku vpisa v ZK. Cena 85.000 EUR (20.369.400,00 SIT).

KR. OKOLICA - (Šenčur) samostojna hiša 200 m2, parcela 900 m2, starejša, adapt. 2004, dve garaži, shramba, vsi priklj. Cena 187.781,67 EUR (45 mio SIT).

KRANJ Planina - iščemo dvo-dvoinpolsobno stanovanje vseljivo do aprila za znano stranko.

ZA ZNANE STRANKE IŠČEMO VEČ STANOVANJSKIH ENOT (hiš in stanovanj) V KRANJU in okolici.

www.media-nepremicnine.si

GA-NI
GA-NI, d.o.o., P.E. Mlakarjeva ulica 107 (OPC Šenčur), 4208 Šenčur
tel: 04/25-17-199, fax: 04/26-17-198
e-pošta: info@nepremicnine-gani.si

Naj Vaše želje ne ostanejo samo želje, ampak naj postanejo resničnost, zaradi uvedbe EURA bomo v mesecu januarju vsem prodajalcem, ki se odločijo za prodajo nepremičnine preko naše agencije, znižali provizijo za 1%.

STANOVANJE

KRANJ - ZOISOVA, prodamo lepo in kompletno adaptirano trisobno stanovanje v izmeri 74,32 m2 + klet + drvarnica, 3. nadstropje/4., adaptirano l. 2004, ločen WC, balkon, CK - plin, vsi priključki, kompletno opremljeno, vpisano v Z.K., vseljivo po dogovoru. CENA: 116.841,92 EUR (28.000.000,00 SIT).

VIKENDI

POLJANSKA DOLINA - PODJELOVO BRDO, na atraktivni lokaciji prodamo podkleten zidani vikend z lepim razgledom na sosednja Škofjeloška hribovja, stanovanjske površine 127 m2 + pomožni objekt (drvarnica) 6 mx3,5 m, 1.064 m2 zemljišča, K+P+M, star 6 let, vsi priključki, CK-trda goriva, terasa, kompletno opremljen, vseljivo takoj. Vikend se nahaja na mirni lokaciji, 10 km do smučarskega centra Cerkno. CENA: 123.101,31EUR (29.500.000,00 SIT).

BAŠELJ, na 379 m2 zemljišča prodamo bivalni leseni vikend, v dveh etažah, stanovanjske površine 60 m2 + zaprta terasa, star 24 let, ogrevanje na kamin, vsi priključki, vseljivo po dogovoru. CENA: 125.187,78 EUR (30.000.000,00 SIT).

HIŠE

KRANJ - PRIMSKOVO, prodamo večjo samostojno hišo z 290 m2 uporabne površine, 479 m2 zemljišča, stara 22 let, K+P+N+M, delno obnovljena l. 2005, vsi priključki, CK - trda goriva z možnostjo priključka na plin, večja garaža, parkirišče, balkoni, prevzem možen takoj. CENA: 300.000,00 EUR (71.892.000,00 SIT).

www.nepremicnine-gani.si

IDA d.o.o. nepremičnine
Ul. Juleta Gabrovška 34, 4000 Kranj
email: info@ida-nepremicnine.si
PE Kranj, Planina 03, Kranj
tel.: 04/2351 000, GSM 041/331 886, 041/754-674, fax: 04/2351 001

STANOVANJA PRODAMO:

ŠKOFJA LOKA - MESTO: dvosobno, 50 m2, adaptirano l. 2003, 3./3 nad., cena 87.700 EUR (21.016.428 SIT).

KRANJ ZLATO POLJE: 52 m2, dvosobno, zgrajeno l. 1960, adaptirano l. 2006, 1. nad., popolnoma prenovljeno stanovanje, urejeni kletni prostori, cena: 102.240 EUR (24.500.794 SIT).

HIŠE PRODAMO:

BLED - STRAŽA: 383 m2, samostojna, zgrajena l. 1911, 2.177 m2 zemljišča, delno zazidljivo, vila, primerna za turistično dejavnost ali kot nadstandardna samostojna hiša, cena 1.400.000 EUR (335.496.000 SIT).

KRANJ - KOKRICA: 421 m2, delavnica, zgrajena l. 1996, 700 m2 zemljišča, poslovno stanovanjski objekt - vulkanizerska delavnica v obratovanju + prostorno mansardno stanovanje (v 3. fazi - vse instalacije), cena: 342.180 EUR (82.000.000 SIT).

PARCELE PRODAMO:

JESENICE - KOČNA: 1.100 m2, zazidljiva, mirna sončna parcela, primerno za vikend ali stanovanjsko hišo, cena 85 EUR (20.369 SIT).

NAKLO - POLICA: 703 m2, zazidljiva, parcela ob glavni cesti, primerna za poslovno stanovanjski objekt, cena 140 EUR/m2 (33.550 SIT/m2).

NAKLO - POLICA: 636 m2, zazidljiva, ravna parcela, mirna lokacija, cena 130 EUR/m2 (31.153 SIT/m2).

POSLOVNI PROSTOR PRODAMO:

KRANJ - STOLPNICA: 83,94 m2, zgrajena l. 1964, 5./14 nad., pisarna, možnost uporabe tudi kot stanovanja, cena: 134.500 EUR (32.231.580 SIT).

KUPIMO:

Na območju Gorenjske kupimo stanovanja, hiše in parcele.

www.ida-nepremicnine.si

FRAST d. o. o. Kranj
NEPREMIČNINSKA HIŠA
Jezerska c. 54/II, PE Šorlijevo 27, Kranj
04/23 44 080
041/366 896, 041/734 198
nepremicnine@frast.si

NOVOGRADNJA

ŠENČUR: VSELJIVO DEC. 2007

Dvosobno: 55 m2, 85.400 EUR, 20,5 mio SIT.

Dvosobno: 57 m2 , P, 91.560 EUR, 22 mio SIT.

Garsonjera: 36 m2, 61.900 EUR,14,8 mio SIT.

Trisobno nivojska, duplex stanovanja:

74 m2, 117.530 EUR, 28,2 mio SIT.

85 m2, 125.950 EUR, 30.18 mio SIT.

94.94 m2, 139.500 EUR, 33,4 mio SIT.

Lastniško parkirno mesto!

KUPIMO:

Planina: enosobno, 45 m2.

Kranj: štirisobno, gotovina.

Šorlijevo: dvosobno, 55 m2, stolpnica, takoj kupimo za stranko.

Kranj: trisobno, z dobrim razporedom, takoj, za mlajši par.

Tržič, Deteljica: enosobno in dvosobno za znano stranko.

STANOVANJA - PRODAMO:

Zlato polje: dvosobno, super adaptirano l. 2000, 49 m2, 83.458 EUR, 20 mio SIT.

Tržič - Deteljica: trisobno, 82 m2, l. 79, funkcionalno, 95.561 EUR, 22,9 mio SIT.

Zlato polje: enosobno, 2. nad., l. 58, lepo z novo kuhinjo, 77.200 EUR, 18,5 mio SIT.

Planina 1: enosobno, 40 m2, adapt. 2003, višje nad. 70.940 EUR, 17 mio SIT.

Šorlijevo: enosobno, 42 m2, adapt. 2004, z moderno opremo, 2./3 nad. 87.631 EUR, 21 mio SIT.

Zlato polje: dvosobno, novogradnja, 53 m2, pokrito park. mesto, 3./3 nad., 92.640 EUR, 22,2 mio SIT.

Planina 1: trisobno, 77 m2, l. 1987, adapt. 2006, 3./3 nad. 120.850 EUR, 29 mio SIT.

Zlato polje: 50 m2, l. 62, 85.500 EUR, 20,5 mio SIT.

Kranj: meščansko trisobno s teraso, 95 m2, stilno adaptirano l. 2000, 125.180 EUR, 30 mio SIT.

HIŠE -PRODAMO

VISOKO: poslovno-stanovanjska, 9x12 m + prizidek, K+P+N, l. 1980, parcela 712 m2, odlično za posl. dejavnost, 271.241 EUR, 65 mio SIT.

PRIMSKOVO: hiša, 2x80 m2 + klet, 440 m2, 2 garaži, dobra lokacija, l. 1980, 212.820 EUR, 51 mio SIT.

KOKRICA: enodružinska, 150 m2, parcela 524 m2, več parkirišč in garaž, l. 1960, 187.782 EUR, 45 mio SIT.

KRANJ: dvodružinska, l. 1982, 200 m2 + klet, parcela 680 m2, 237.856 EUR, 57 mio SIT.

Dodatna ponudba na:

www.frast.si

NEPREMIČNINE

STANOVANJA

PRODAM

GARSONJERO na Bledu, vel. 22 m2, obnovljena l. 04, vseljiva takoj, cena 59.000 EUR (14.138.760 SIT), ☎ 04/20-17-220, www.mtu.si, info@mtu.si 7000454

GARSONJERO, 25 m2, obnovljeno, v III. nad. nizkega bloka, l. 72, v bližini športne dvorane na Planini, cena 58.400 EUR (13.995.000 SIT), Loman d.o.o., Kranj, ☎ 041/347-323 7000495

ŠK. LOKA - Frankovo nas., enosobno, 40 m2, + atrij, mirna okolica, veliko zelenja, nizek blok, vsi priključki, vpisan v ZK, ☎ 031/751-284 7000516

DVOSOBNO, obnovljeno, Škofja Loka, cena 87.500 EUR (21 mio SIT), ☎ 040/452-279 7000486

TRISOBNO, opremljeno, renovirano, Stražiče, z lastnim parkiriščem, vpisano v ZK, cena 125.187,78 EUR (30.000.000 SIT), ☎ 040/633-411 7000350

KRANJ, nebotičnik, 87,5 m2, balkon, klet, svetlo, lep razgled, cena 119.000 EUR (28,5 mio SIT), dokup garaže za 9.700 EUR (2,3 mio SIT), slike na www.freewebs.com/prodajalec1, ☎ 031/607-875 7000460

Kranj, Koroška ul., 26,7 m2, garsonjero v 1. nad., neopremljeno, novo adaptirano, vseljivo takoj, prodamo brez posrednikov. Cena 59.500 EUR (14.258.518 SIT). Tel.: 040/206-666. Advantis d. o. o., Čebelarska ul. 1, Ljubljana.

ODDAM

NOVO STANOVANJE v Škofji Loki - Kamnitnik, 64 m2, shramba, garaža, ☎ 031/769-802 7000511

NAJAMEM

SAMOSTOJNI podjetnik brez otrok, išče eno- ali dvosobno stanovanje za daljše obdobje na območju Radovljice ali Lesc z okolico. Lahko je tudi etaža stanovanjske hiše ali dvojček., ☎ 040/253-774 7000298

HIŠE

PRODAM

HIŠO Bistrica pri Tržiču, vel. 220 m2, parcela 400 m2, v celoti obnovljena, lepa sončna lega, cena 160.657,65 EUR (38.499.999 SIT), ☎ 041/707-201 7000177

POSESTI

PRODAM

ČUDOVITO PARCELO v Šk. Loki za gradnjo stanovanjske hiše, ☎ 051/388-822 7000449

PARCELA Bitnje zazidljiva, ni možna takojšnja gradnja, ugodno prodam, ☎ 041/640-949 7000304

NAJAMEM

OKOLI 1000 m2 nezazidljive, zapuščene zemlje ob gozdu in v bližini vode na Gorenjskem, za daljše obdobje, ☎ 031/206-724 7000422

POSLOVNI PROSTORI

PRODAM

GOSTINSKI LOKAL, na odlični lokaciji v Škofji Loki, ☎ 051/388-822 7000411

ODDAM

GOSTINSKI LOKAL v obratovanju, okolica Bleda, odkup inventarja, prevzem takoj, ugodno, ☎ 01/251-69-92 7000459

MOTORNA VOZILA

AVTOMOBILI

PRODAM

ODKUP - PRODAJA rabljenih vozil, uredimo prepis, Mepax d.o.o., ☎ 041/773-772 7000295

PROTON 315 GLS, l. 00 klima, servo volan, CZ, nove zimske gume, reg. do 10/07, ☎ 031/272-861 7000474

RENAULT CLIO 1,5 DCi, l. 04, 65.000 km 65 KM, sive barve, veliko opreme, garažiran, ugodno, ☎ 031/641-038 7000508

RENAULT LAGUNA BREAK 1.9 TDI diesel, l. 00, 163.000 km modre barve, cena po dogovoru, ugodno, ☎ 031/375-736 7000520

ŠKODO FAVORIT 1.3 LX, l. 94 reg. 5/07, ☎ 031/738-621 7000473

AG GANTAR
Bratov Praprotnik 10, 4202 Naklo
PE Kranjska cesta 22, 4202 Naklo
PRODAJA IN MONTAŽA:
- pnevmatike in platišča,
- amortizerji TOKICO hitri servis vozil
- avtooptika, vse za podvozje vozil,
- izpušni sistemi, katalizatorji
Tel. 04/25 76 852
Http://www.aggantar.si

VW GOLF II 1.6, l. 89, 195.000 km bele barve, dobro ohranjen, ☎ 04/514-72-94 7000485

VW PASSAT VARIANT 1.9 TDI, l. 04 6. prestav, usnje, vsa oprema, odličen, ☎ 041/259-272 7000503

JUGO 55, l. 91 in viličar Indos, 2,5 t, bočni pomik, ☎ 04/255-18-22 7000414

MOTORNA KOLESA

KUPIM

MOPED Tomos ali drug težji, star motor, lahko v nevoznem stanju ali razstavljen, ☎ 041/681-058 7000502

AVTODELI IN OPREMA

PRODAM

4x LETNE GUME Continental 175/65R14 82T, 4x Michelin letne gume 185/60R15 84H, 4x Goodyear M+S 195/65R15 91T, ☎ 041/992-582 7000506

KARAMBOLIRANA VOZILA

KUPIM

POŠKODOVANO VOZILO tudi totalka - ponujam največ, takojšen odkup, prevoz, ☎ 031/770-833 6011287

GRADBENI MATERIAL

KURIVO

PRODAM

BUTARE za krušno peč, ☎ 031/475-254 7000482

DRVA metrska ali razžagana, možnost do, ☎ 041/718-019 6011271

LESNE brikete za kurjavo, ugodno, ☎ 04/53-31-648, 040/88-74-25 7000181

STANOVANJSKA OPREMA

POHIŠTVO

PRODAM

4-DELNO omaro za dnevno sobo /š.v.g./ 360x215x40, in omarico za TV /š.v.g./ 90x110x50, ☎ 031/323-563 7000477

OBLAČILA

PRODAM

ŽENSKE barete na obe strani, kape in šale, ☎ 04/531-52-04 7000480

OTROŠKA OPREMA

PRODAM

OTROŠKE ČEVLJE in bunde od 0 do 3 leta, ☎ 041/232-040 7000475

ŽIVALI IN RASTLINE

PRODAM

ENIČKE po izbiri, ☎ 031/229-857 7000476

PODARIM

DVE mladi psički, stari 2 meseca, mešanki, majhne rasti, črni, kratkodlaki, scrkljanki in mamica, črna, stara dve leti, majhna, zelo prijazna, dobra čuvajka, ☎ 041/590-872, Sara 7000513

KMETIJSTVO

KMETIJSKI STROJI

KUPIM

AVTOMATSKI sadilec krompirja Hmezad, ☎ 040/522-070 7000500

TRAKTORSKE klešče za prenos hlodov, ☎ 041/209-729 7000498

PRIDELKI

PRODAM

DROBNI in debeli krompir, ☎ 041/944-287 7000504

JEDILNI krompir, ☎ 041/316-617 7000491

OBRANO, neškropljeno voščenko, ☎ 04/250-31-67 7000494

VZREJNE ŽIVALI

PRODAM

BIKCA simentalca, starega 10 dni, ☎ 041/358-963 7000510

ČB TELIČKO, staro en teden, ☎ 031/378-922 7000498

PRAŠIČE za zakol, domača krma, od 150 do 200 kg, ☎ 041/41-62-41 7000487

PRAŠIČE, težke od 100 do 110 kg, ☎ 041/905-557, popoldan 7000501

TELIČKO simentalko, staro 15 dni, ☎ 04/57-23-501 7000507

VEČ TELET, starih 10 dni, Žabnica 57, ☎ 04/23-10-268, 041/595-355 7000468

ZAJCE lisce za pleme, ☎ 040/562-959 7000484

ZAJČJE MESO ali zajce za nadaljnjo rejo, ☎ 051/397-256 7000363

KUPIM

BIKCA simentalca, starega 10 dni, ☎ 031/568-140 7000499

OSTALO

PRODAM

MLEČNE kvote, ☎ 051/248-112 7000512

ZAPOSLITVE

NUDIM

MIREN, dnevni lokal išče dekle za delo v šanku, LAS VEGAS d.o.o., Alpska 62, Lesce, ☎ 040/486-618 7000492

PRODAJALCA, trgovca, z izkušnjami pri delu v delikatesi, iz okolice Lesc, zaposlimo. Pisne prošnje pošljite na naslov: Mesarija Mlinarič, Železniška ul. 1, 4248 Lesce 7000398

ŠTUDENTKO za delo v strežbi, v popoldanskem času iščemo, Kamazi d.o.o., C. na Brdo 30, Kranj, ☎ 031/618-760 7000368

ZAPOSLIMO prodajalko v živilski trgovini Market Krona, Jelka Praprotnik s.p., Brezje 63 a, Brezje, zaželene izkušnje, ☎ 041/784-006 7000450

ZAPOSLIMO nakarja ali natakarico, Stare - Hribar Mateja s.p., Koroška c. 59, Kranj, ☎ 04/236-13-02 7000470

S 1. MARCEM zaposlim voznika za razvoz gradbenega materiala po Gorenjskem, izpit C kategorije, Stoilov Rade s.p., Ljubno 57, Podnart, ☎ 041/770-856 7000469

TAKOJ zaposlim voznika za domači in mednarodni promet, izpit C in E kat, z izkušnjami. Prijave pošljite na naslov: Avtoprevozništvo, Hrovat Franc s.p., Begunjska c. 25, Lesce, ☎ 041/747-259 7000466

NA OBMOČJU Kranja redno zaposlimo več zastopnikov za trženje zdravstvenega pripomočka pri že dogovorjenih strankah, Fantom international Ul. M. Grevenbroich 13, Celje, inf. na, ☎ 080/23-99 6010778

TAKOJ zaposlimo poslovno sekretarko z najmanj V. st. izobrazbe, akt. znanjem ang. jezika in MS office ter izkušnjami za delo s tujino. MEMO AB d.o.o., PE Kidričeva 43 b, Škofja Loka, ☎ 04/511-04-00 7000516

ZAPOSLIMO odpremnega delavca, prijave z dokazili: Le-tehnika d.o.o., Suceva 27, 4000 Kranj 7000509

DELAVCA, kovinarske stroke, za delo na stružnih avtomatih, zaposlim, Brenkuš Matjaž s.p., Zasavska 31 b, Kranj, ☎ 041/719-097 7000457

IŠČETE DELO?
Redno zaposlimo
VEČ DELAVCEV-K ZA DELO V PROIZVODNJI v Kranju in okolici Radovljice.
Manpower d.o.o.,
Koroška c. 14, 04/20-16-372
ali 041/791-251,
www.manpower.si

IMATE oblikovno šolo, talent, ali veselje za modeliranje. Ponujamo vam kreativno delo, izdelovanje dekoracij za torte iz sladkorja in marcipana, Krajšević mignon d.o.o., Gasilska c. 39, Šenčur, ☎ 04/281-77-77 7000472

KLEPAR - KROVEC dobi delo za ned. čas. Zaželene nekajletne del. izk. na teh delih in vozniški izpit B-kat., stimulativen osebni dohodek, začetek dela takoj. Zoran Sodnik s.p., Gmajnica 9, Komenda, ☎ 041/719-499 6011033

NUJNO zaposlimo ključavničarja - varilca, Botaks d.o.o., Poljče 4, Begunje, dodatne informacije na telefonski številki, ☎ 041/651-817 7000329

V MIZARSKI delavnici zaposlimo mizarja ali lesarskega tehnika, Smolej d.o.o., Kovor, Pod gozdom 30, Tržič, ☎ 041/619-302 7000453

V REDNO delovno razmerje sprejmem slikopleskarja, dober in redni OD, delo Kranj z okolico, Primož Brazar s.p., Mlaška c. 75, Kranj, ☎ 041/656-181, 041/697-467 7000357

ZAPOSLIMO delavca za delo v steklarski delavnici, Pernuš Martin s.p., Zg. Brnik 32, Cerklje, ☎ 04/25-26-580 7000209

ZAPOSLIMO elektrikarja, za dela na dvigalih, DVD Verdikon d.o.o., Plavški rovt 3b, Jesenice, ☎ 041/283-122, 041/672-005 7000330

HOMAN TRANS d.o.o.
4220 Škofja Loka, Slovenija, tel.: 04/512 66 66
zaposli:
1. Več voznikov tovornih vozil (m/ž)
za mednarodno špedicijo, z opravljenim vozniškim izpitom kategorije C in E. Več informacij po tel. 04/512 66 66 ali na mobitel 041/665 229.
Homan trans d.o.o. Škofja Loka, Podpeč 8, Škofja Loka

ZAPOSLIMO mehanika za tovorni program, lahko tudi pomočnik, Agro Mobil, Letališka 37, Šenčur, ☎ 041/698-385 7000353

ZAPOSLIMO tesarja in pomožnega delavca, ROOF d.o.o., Dvorje 82 a, Cerklje, ☎ 041/647-511 7000396

ZAPOSLIMO slaščičarja, zaželene delovne izkušnje, Krajšević mignon d.o.o., Gasilska cesta 39, Šenčur, ☎ 04/281-77-77 7000471

ZAPOSLIMO KV mizarja, Mizarstvo Podjed Matajaž s.p., Britof 116, Kranj, ☎ 04/20-41-842 7000467

ZAPOSLIMO peka za nedoločen čas, z izkušnjami ali brez, Pekarna Pogačnik, Langusova 61, Radovljica, ☎ 041/756-186 7000493

SPROSTILNO - MASAŽNI salon v LJ s stalnimi strankami zaposli prijetno in zabavno maserko. Izkušnje zaželene, niso pa pogoj, Plus zdravje d.o.o., Bebrlerjev trg 3, Ljubljana, ☎ 031/478-306 7000497

IŠČEM

IŠČEM DELO čiščenje, pospravljanje in likanje v Kranju in okolici, ☎ 040/298-263 7000479

IŠČEM DELO, pospravljanje, čiščenje, ☎ 040/659-931 7000489

IŠČEM DELO, pomoč na domu starejšim in bolnim osebam, ☎ 051/303-291 7000490

STORITVE

NUDIM

BARVANJE fasad in napuščev v januarju 20% popusta, Megamatrix, d.o.o., Staretova 39, Kranj, ☎ 041/570-957 7000267

ADAPTACIJE, krovsko kleparska dela, barvanje napuščev, fasad, notranjih prostorov, izolacija garaž, zidarska popravila. B.B.M.- Berce in partnerji d.n.o., Ul. M. Majcna 18a, Lj, ☎ 051/826-768, 040/243-710 7000514

ASTERIKS SENČILA Rozman Peter s.p., Senično 7, Križe, tel.: 59-55-170, 041/733-709; žaluzije, roloji, rolete, lamelne zavese, plise zavese, komarniki, markize, www.asteriks.net 6011266

BELJENJE notranjih prostorov, kitanje sten in stropov, odstranjevanje tapet, barvanje vseh vrst fasad, premazi oken, vrat in napuščev, Pavec Ivo s.p., Podbrezje 179, Naklo, ☎ 031/39-29-09 7000221

OBNAVLJAMO KOPALNE KADI z nabrizgavanjem epoksi emajlne prevleke. Izkušnje in jamstvo. IDEJA, Žiga Snoj s.p., Brilejeva 16, Ljubljana 041/592-169 6011268

OBNOVA KOPALNIC, adaptacije stanovanja in ostale gradbene storitve, hitro in kvalitetno ter ugodna cena. Stanko Sarafimov s.p., Rudija Papeža 6, Kranj, ☎ 041/478-535 7000371

PLESNI TEČAJI - UGODNE CENE, standardni, latino in swing plesi za vse generacije. Vabljeni v Studio Tango, Britof 316, ☎ 041/820-485, www.studiotango.com 7000370

PRENAVLJAMO HIŠE in stanovanja v Kranju in okolici - rezervirajte svoj termin, Megamatrix, d.o.o., Staretova ul. 39, Kranj, ☎ 041/570-957 6011132

POSLOVNI STIKI

KREDITI
Do 7 let, na osebni dohodek ali pokojnino, do 50 % obremenitve. Krediti na osnovi vozila, ter leasingi za vozila stara do 10 let.
MOŽNOST ODPLAČILA NA POLOŽNICE, PRIDEMO TUDI NA DOM!
NUMERO UNO Robert Kukovec s.p., Mlinska ul. 22, Maribor
Tel.: 02/252-48-26,
mob: 041/750-560, 041/331-991

RAZNO

PRODAM

GRAMOFON Iskra, žepne koledarčke, tele kartice, bankovce za 500 milijard din, ☎ 04/233-15-93 7000505

KONOPLJINO VRV, več plastičnih gajbic, elektromotor 2,5 KW 1400 obratov, ☎ 04/513-71-41 7000483

LESTVE vseh vrst in dolžin dobite Zbilje 22, ☎ 01/36-11-078 7000377

PISALNI, otroški stroj in veliki globus, Biskup, Alpska 13, Bled, ☎ 04/574-38-99 7000478

V SPOMIN

Jutri, v sredo, 24. januarja 2007, minevajo štiri leta, odkar te ni

KARLO MODEC

Ostala je praznina in tiha bolečina.
Počivaj v miru!

Žena Mari

ZAHVALA

Ob boleči izgubi dragega očeta, dedka, pradedka, strica, tasta, bratranca

JANKA OSELJA

p. d. Liparjevega Janka

se iskreno zahvaljujemo vsem sorodnikom, sosedom, prijateljem in znancem, ki ste ga v tako velikem številu pospremili na njegovi zadnji poti, darovali sveče in cvetje ter nam izrekli pisno in ustno sožalje. Iskrena hvala tudi Navčku za pogrebne storitve, gospodu župniku Cirilu Isteniču iz Šenčurja in gospodu župniku Tonetu Liparju za lep obred. Hvala tudi župniku Piršu za obiskovanje na domu, patronažni sestri Lidiji, intenzivnemu oddelku bolnišnice Golnik, zdravnici dr. Zupanc - Vipotnik, pevcem seksteta Vogljanci, govorniku in praporščakom zveze združenj borcev in kolektivu Gorenjskega tiska. Vsakemu posebej iskrena hvala.

Žalujoči vsi njegovi
Voglje, Voklo, Lahovče, januar 2007

V SPOMIN

Te dni je minilo že leto dni, odkar zapustil si nas dragi mož in ata

FRANC FAJFAR

Topline tvoje in nasmeha zdaj več ni, a tvoja dobra duša za nas med zvezdami bedi.
Iskrena hvala vsem, ki mu prižigate sveče in ga ohranjate v lepem spominu.

VSI NJEGOVI

ANKETA

Najraje bi študiral ...

URŠA PETERNEL

Tokratno anketo smo opravili minuli petek ob srečanju ministra za visoko šolstvo dr. Jureta Zupana z dijaki gorenjskih srednjih šol na Gimnaziji Jesenice.

Foto: Anka Bulovec

Rok Kalan:

"Obiskujem 3. letnik Gimnazije Jesenice. Ker sem športnik, igram hokej, razmišljam, da bi se po maturi eno leto posvetil samo hokeju. Potem pa bom videl, kaj bom študiral."

Rebeka Rupar:

"Sem v 4. letniku Srednje gostinske in turistične šole Radovljica. Odločam se med študijem na Turistiki in na Visoki poslovni šoli, smer turizem. Kakšne so možnosti za zaposlitev, še ne vem."

Blaž Potočnik:

"Hodim na šolo za strojništvo Škofja Loka. Razmišljam, da bi postal politik. Delo je preprosto, veliko potuješ, vidiš svet. Sicer pa bom najprej šel na faks, kateri, se še nisem odločil."

Urša Marc:

"Ker obiskujem program vzgoja predšolskih otrok na Srednji šoli Jesenice, me zanima nadaljevanje študija predšolske vzgoje. Ciljam na Ljubljano, kjer pa so velike omejitve."

Dubravka Furar, svetovalka:

"Pri izbiri poklica je treba najprej pogledati sebe - kaj te zanima, potem moraš želje uskladiti s sposobnostmi, znanjem, osebnostnimi lastnostmi, zahtevnostjo študija in potrebami na trgu dela."

Dragočajna rajala s Flandrom

Svetovni prvak v deskanju na snegu Rok Flander je navijačem ponosno pokazal dve kolajni. Sprejem tudi za osmega Izidorja Šušteršiča.

MAJA BERTONCELJ

Dragočajna - "Rok, naš prvak, Rok, naš prvak," je v petek popoldan odmevalo v kampu v Dragočajni, vasici pri Smledniku, od koder prihaja svetovni prvak in nosilec bronaste kolajne v deskanju na snegu, **Rok Flander**.

"Sprejema res nisem pričakoval in sem počaščen. Vesel sem, če sem ljudem s to zmago polepšal dan. Pomembno je, da se imajo ljudje lepo in če so se imeli tudi zaradi tega uspeha, je to res fenomenalno. Veliko ljudi se je zbralo, ki jih niti ne poznam, neverjetno," je na sprejemu, katerega glavni organizatorji so bili Fan club Rok Flander, TD Dragočajna Moše in TV Medvode, povedal 27-letni junak Arose, kjer je potekalo svetovno prvenstvo v deskanju na snegu. Flander se je sicer domov vrnil v četrtek zvečer, glavna zabava pa je bila že v Švici, po sredini tekmi v paralelnem slalomu. "Po prihodu domov sem bil že zbran za naslednjo tekmo in upam, da me tole danes ne bo preveč vrglo iz ritma. Vidim pa, da bi se vsi še radi zabavali, tako da jim ne bom mogel kar pobegniti domov," je bil presrečen Flander, ki je prejemal številne čestitke. Še posebej so se mu zahvalili domačini in dejali, da se preko kampa trudijo ponesti ime Dragočajne po Sloveniji in po svetu, da pa je za to sedaj največ naredil prav Flander. Presrečna sta bila tudi njegova starša.

Uspeha Roka Flandra sta se razveselila tudi njegova starša. / Foto: Gorazd Kavčič

Na prvenstvu se je z 8. mestom v paralelnem veleslalomu izkazal še en Medvoščan, **Izidor Šušteršič** iz Senčice. Skupaj s Flandrom je bil sprejem tudi zanj, "Noro je, da je Rok zmagal. Ko sem gledal posnetke, sem videl, da sem imel jaz veliko smole. Lahko bi bila oba v finalu, kar bi bilo res noro. Seveda pa sem vesel zanj. Skupaj sva že veliko časa in ne gledava na to, kdo je pred kom," je povedal Šušteršič.

NA KONCU

Se je (bo) napoved uresničila?

STOJAN SAJE

Kranj - Včeraj smo tudi Gorenjci prvič to zimo ponekod vendarle dočakali sneg. Res je zaenkrat pobelil samo višje ležeče kraje. Kot smo izvedeli od policistov na cestnih mejnih prehodih Rateče, Podkoren in Ljubelj, je snežilo od jutra. Kljub pluženju se je na cestah nabirala snežna brozga, zato je bila obvezna zimska oprema vozil na slednjih dveh prehodih. Tudi v gostilni Ankele v Podljubelju so potrdili, da v vasi sneži, vozila iz smeri Ljubelja pa so precej zasnežena. Bolj kot voznike so prve snežinke gotovo razveselile mladino. Naš fotoreporter Gorazd je ujel otroke pri kepanju pred osnovno šolo na Jezerskem, kjer je včeraj dopoldan padal moker sneg. Zadovoljstvo šolarjev bo gotovo še večje, če se bo uresničila napoved vremenoslovcev za jutrišnje sneženje do nižin. Seveda bi si predvsem ljubitelji smučanja želeli več naravnega snega na smučiščih.

Foto: Gorazd Kavčič

NOVOROJENČKI

Minuli teden se je na Gorenjskem rodilo 43 novorojenčkov. **V Kranju,** kjer se je rodilo 12 deklic in 14 dečkov, je najlažja deklica tehtala 2.440 gramov, najtežji deček pa 4.590 gramov. **Na Jesenicah**, kjer se je rodilo 12 dečkov in 5 deklic, je najlažji deček tehtal 2.910 gramov, najtežji pa 3.990 gramov.

ČESTITAMO MLADOPOROČENCEM

Kranj, 13. januarja - Vitjan Juretič in Polonca Arh, Mače 5

Gorenjski glas mladoporočencema prisrčno čestita in jima s čestitko, prejeto na Matičnem uradu, podarja polletno naročnino časopisa.

vremenska napoved

Napoved za Gorenjsko

Danes bo oblačno z občasnimi padavinami. Zjutraj bo snežilo nizko, čez dan pa se bo meja sneženja dvignila do okoli 1500 m. V sredo bo oblačno s padavinami. Meja sneženja se bo spustila do nižin. V četrtek bo oblačno in hladno.

Agencija RS za okolje, Urad za Meteorologijo

TOREK 3/7°C

SREDA 2/1°C

ČETRTEK -3/-1°C

razuzdrila GG
PRILOGA GORENJSKEGA GLASA

Tina Dokl, več na strani 4 / Foto: Jani Božič

GLASBA

LITOVA BUDNICA GLEDALIŠKEM ODRU

Glavna akterka Litove budnice, Sara Pečovnik Racman, je radijsko poslušalce zjutraj vsako delovno dopoldne od 6.00 do 10.00 ure prebujala z valovi Radia Hit, vse toliko bolj, ker jih bodo prebujali na drugačen

02

TELEVIZIJA

PORTRETNE NA VRTILJAKU

Sobotni popoldnevi so na TV Slovenija z uvodno oddaje Vrtiljak bolj drugačni. "Tudi mi skušamo v torek z vsotomi, ko se televizija vedno bolj odmika temu in gledalcu in je vse bližje resnosti," pravi urednica Gerka Hribernik.
Foto: arh. TV Slovenija

03

LJUDJE

VEDNO 'ŠON' PA 'CUTE PRAJS'

Zadnja leta so se v slovenski prestolnici stari vojaški Avstrijci in mnogostanovalci svoja smučišča uredili v center slovenskim tudistom. Žalostno je, da kljub domači smučarski ponudbi Slovenci raje odhajamo na smučanje v tujino.

08

TOREK_23. 1. 2007

GLASBA

Radijski koncert napolnil dvorano

V soboto je bila v razprodani dvorani KS Godešič zadnja v sklopu prireditev ob praznovanju tisočletnice te vasi, radijska oddaja Koncert iz naših krajev. Oddaja, ki jo v živo lahko poslušajo poslušalci 1. programa Radia Slovenija, letos praznuje 40-letni jubilej in je javna oddaja z najdaljšo zgodovino na nacionalnem radiu. Zadnjih dvajset let oddajo vodi priljubljeni voditelj Janez Dolinar, ki je zadnja leta tudi urednik oddaje. Zasnovana je tako, da v njej nastopajo glasbeniki iz domačega kraja in dva priznana slovenska narodnozabavna ansambla. Na Godešiču sta kot gosta nastopila ansambel Storžič in ansambel Štirje kovači, kot domačini pa godeška skupina Jaz pa ti, harmonikar Žiga Avguštin, otroški pevski zbor župnije Reteče, tamburaška skupina Bisernica, vokalna zasedba Trio kvartet in ansambel Suha špaga. **M. B.**

Najbolj je navdušil ansambel Suha špaga. / Foto: Maja Bertoncelj

Veliko zanimanje za koncert Il Divo

Eden izmed najbolj pričakovanih koncertov letošnjega leta pri nas je zagotovo koncert spektakularne skupine Il Divo. To dokazuje dejstvo, da so bile vstopnice zanj skoraj povsem razprodane v pičlih nekaj urah - včeraj so bile na voljo le še v Hard Rock shopu na Trubarjevi v Ljubljani. Štirje postavni pevci so se v torek podali na petmesečno svetovno turnejo, 15. junija bodo nastopili v ljubljanski Hali Tivoli. Organizator koncerta se z menedžmentom skupine že pogovarja za nov koncertni datum. **A. H.**

HITOVA BUDILKA NA GLEDALIŠKEM ODRU

Glavni akterji Hitove budilke - Špela, Pečo in Racman, ki radijske poslušalce sicer vsako jutro od 5.30 do 10.00 prebujajo na valovih radia Hit, so se tokrat odločili, da jih bodo prebujali malo drugače.

Nina Valant

V petek zgodaj zjutraj je bila dvorana mengeškega Špas teatra nabito polna, nekateri obiskovalci so bili tam že pred začetkom radijskega šova. Točno ob pol šestih pa se je začela štiri in pol ure trajajoča Hitova budilka, ki so jo, tako kot vedno, vodili Špela, Pečo in Racman in se bo zapisala v radijsko zgodovino, saj so dokazali, da za dober šov ni potrebna sodobna tehnologija. Uspelo jim je brez računalnikov, brez CD predvajalnikov, brez playbacka. Ja, prav ste prebrali, vsi nastopajoči glasbeniki so tokrat morali vstati v zelo zgodnjih jutranjih urah in na odru v živo zapeti svojo pesem. Med tistimi, ki so v petek težko vstali in so se, kot so dejali, prvič pozdravljali z dobro jutro, so bili tudi Siddharta, Jan Plestenjak, Big foot mama, Saška Lendero, Alenka Godec, Rebeka Dremelj, Jadranka Juras, Dan D in še kdo.

Siddharta / Foto: Záklop

Za glasbeno podlago novic, cest, vremena in oglasov je skrbela odlična mednarodna ekipa samih vrhunskih studijskih glasbenikov. Nuška Drašček pa je prepevala prepoznavni pevski slogan "vstanemo prvi". Prvič v zgodovini pa se je gotovo zgodilo tudi to, da je občinstvo ploskalo oglasom. Kako tudi ne, ko pa so jih interpretirali Tina Gorenjak, Lado Bizovičar in Rado Mulej, ki jim je sicer ta oder zelo domač, saj na njem nastopajo v predstavah 5ženskcom oziroma 5moških.com. Vsi nastopajoči in obiskovalci so se lahko zbudili in posladkali tudi ob prvi jutranji kavi in rogljičkih.

KJE JE MEJA?

Takšen naslov nosi glasbena komedija, ki jo pripravlja ansambel Gašperji ob pomoči Andreja Šifrerja, Jožice Svete in Braneta Likozarja. V začetku februarja avdicija za pevca.

Ana Hartman

Vprašanje, kje je meja, se zastavlja že dalj časa in tokrat bodo skušali čimbolj simpatičen odgovor nanj dati Gašperji. Pripravljajo namreč pravo senzacijo - glasbeno komedijo Kje je meja, v kateri se jim bodo kot pevci pridružili še Andrej Šifrer, Jožica Svete in Brane Likozar. Vsi bodo imeli tako igralske kot pevske vloge, saj je v komediji več kot pol ure petja.

Za Gašperje bo komedija velik korak, ki ga nameravajo narediti ob svoji 30-letnici in obenem v počastitev visokega jubileja v zgodovini slovenskega gledališča - 140-letnice ustanovitve dramatičnega društva. Več o komediji in ustvarjalcih boste od jutri dalje našli na spletni strani www.kjejemeja.si. Tam boste lahko slišali tudi že prvi promocijski posnetek osrednje pesmi komedije z naslovom "Bratovska ljubezen".

Že pred novim letom so se širile govorice, da nasledniki bratov Avsenik menda iščejo novega pevca. Pa ne zato, ker se Vera Šolinc in Danilo Lukan ne bi razumela ali pa, da kdo ne bi bil z njima zadovoljen. Kot je v gledališču v navadi, je treba za pomembne vloge imeti pripravljeno tudi zamenjavo, sicer bi v primeru bolezni ali zadržanosti predstava odpadla. Gašperji tako iščejo pevca, ki bi bil pripravljen vzporedno študirati eno izmed vlog in po potrebi vskočiti. Glede na to, da je v načrtu kar precej predstav in gostovanj, bo tudi na avdiciji izbrani pevec zanesljivo imel priložnost, da se pokaže v družbi že znanih in priljubljenih, obljubljajo Gašperji.

Avdicija za pevca bo predvidoma 6. februarja v Gasilskem domu na Primskovem v Kranju. / Foto: Silva Cerkovnik

Avdicija bo predvidoma 6. februarja v Gasilskem domu na Primskovem v Kranju. Prijave lahko pošljete na naslov: "Kje je meja" - poštno ležeče 4207 Cerklje na Gorenjskem. V prijavi se predstavite, opišite vaše dosedanje pevsko in gledališko delovanje. Za nastop je treba pripraviti eno samo pesem, ki jo boste zapeli brez instrumentalne spremljave. V prijavi je treba obvezno navesti še elektronski naslov, na katerega vas bodo organizatorji avdicije obvestili o uri nastopa pred komisijo.

TELEVIZIJA

SOBOTA NA VRTILJAKU

Sobotni popoldnevi so na TV Slovenija z uvedbo oddaje Vrtiljak družinski. "Po formi pa skušamo v korak s svetom, kjer se televizija vedno bolj odmika filmu in gledališču in je vse bliže realnosti, vsakdanjosti," pravi urednica Ljerka Bizilj.

Ana Hartman

O tem, da je potrebno sobotno popoldne popestriti, smo na TV Slovenija že nekajkrat razmišljali, se danes spominja **Ljerka Bizilj**, urednica štiriinpolurne oddaje Vrtiljak, ki so jo prvič izpeljali minulo soboto. Pred leti je zasnovo pripravljala že **Hanka Kasteličeva** iz izobraževalnega uredništva. "Zamisel se je obnovila lani. Razmišljali smo, da bi iz Labirinta razvili sobotno popoldne. Seveda je format oddaje, ki gre v program med tednom pozno popoldne, precej drugačen. Tako smo septembra začeli snovati sobotno popoldne. Dogovor je bil, da vanj vključimo nekaj obstoječih oddaj, morda film," je povedala Biziljeva.

A so se ob tem porajala številna vprašanja: kaj storiti ob uspešnem nedeljskem popoldnevu, kako koncipirati soboto, kako ob uspešnem Ladu Bizovičarju koncipirati koncept voditelja ... "Karkoli se je porajalo, je bilo slabše, dolgočasno. Tako sem si zamislila igro akterjev na sceni. Korla in Blaža je predlagala sodelavka **Polona Pivec**, odgovorna urednica RC TV Maribor, z nekaterimi igralci smo v preteklosti že sodelovali. Oddaja je pravzaprav improvizirana gledališka predstava. Koncept je zahteven in akterji na sceni imajo težko nalogo - da ga izpeljejo in celo nadgradijo," je dejala Biziljeva. Ustvarjalci pred prvo oddajo niso želeli razkriti, kdo bo prevzel vodenje. "Po prvi oddaji je jasno, da je voditelj **Denis**, kdaj pa kdaj tudi s poudarkom na "i". Sicer pa so **Matej Recer**, **Jernej Kuntner**, **Ljerka Belak**, **Urška Bradaškja**, **Korl**, **Blaž**, **Miran Juvan**, **Alenka Godec** in **Andrej Geržina** prvo oddajo izvrstno izpeljali," je bila zadovoljna Biziljeva.

Alenka Godec skupaj s pianistom Miranom Juvanom usmerja mlade v rubriki Karaoke. / Foto: arhiv TV Slovenija

Koncept oddaje je informirati, svetovati in zabavati. Poleg tega želijo slediti svetovnemu trendu na področju televizije. "Gledalec je vedno manj pasivni spremljevalec televizije, vedno bolj postaja soustvarjalec. Postopoma pričakujemo na sceni ne le profesionalne akterje, marveč tudi gledalce," je razmišljala Biziljeva. Oddajo sestavlja trinajst rubrik. Nekatere gledalci že poznajo - denimo Na vrtu, O živalih, duhovni nagovor Ozare, Turistiko ... Na novo pa bodo predstavljali družine, z Dušanom Hrenom se bodo v rubriki TV album spominjali preteklosti. Nove so še rubrike kratek kviz ABC igra, asociacije, Mladoporočenci, ko bodo spremljali javne zaobljube pravkar poročenih parov in spoznavali običaje, pa Karaoke za osnovnošolce, ki jih bosta usmerjala Alenka Godec in Miran Juvan ... Prav odziv na Karaoke je bil izjemen, je še zaupala Biziljeva. Izmed prijavljenih kandidatov so jih na avdicijo lahko povabili le še dvesto. Junija bodo z najboljšimi posneli videospot, radi bi pripravili še koncert.

Ameriški supermodel s Tyro Banks

Na TV3 ste doslej ob sobotah lahko spremljali štiri sezone uspešnega resničnostnega šova Ameriški supermodel. Minulo soboto so začeli predvajati peto sezono, kjer se trinajst finalistk meri v napornih preizkušnjah. Pozirajo na rolerjih, v izložbi, pred kamerami, vadijo v fitnesu, na modni stezi in poleg zunanje lepote dokazujejo tudi notranjo. Zmagovalka šova bo dobila priložnost, da sodeluje s korporacijo Ford Models, prejela bo za sto tisoč dolarjev vredno pogodbo s kozmetičnim gigantom CoverGirl, njene fotografije bodo objavljene v reviji Elle. **A. H.**

Novi oddaji se približujeta

Na Kanal A prihajata v okviru informativnega programa dve novi oddaji. Svet na Kanalu A je vsak delavnik aktualna informativna oddaja, ki bo v ospredje postavila malega človeka, njegovo življenje, težave. Začenja se 5. februarja, obravnavala pa bo aktualne dogodke doma in po svetu z vseh področij življenja. Enourno oddajo bo vodil Marko Potrč. Katarina pa je družinska pogovorna oddaja s provokativnimi temami iz našega vsakdanjega življenja, ki bo na sporedu ob vikendih. Prvič jo boste lahko spremljali 10. februarja. "Katarina bo čas odkritega in zanimivega pogovora, soočenja različnih mnenj, ki zbranih pred televizijskimi zasloni ne bo puščal ravnodušnih. Nasprotno, z obravnavo tem, ki se tičejo tako posameznikov kot širše družbe, jim želimo na zabaven, sproščen in hkrati kakovosten način prikazati realen svet, ga osvetliti in jim v njem približati rešitev. Jim prikazati, da smo si različni, a v osnovi vsi popolni," pravi voditeljica in urednica Katarina Stojanovič. **A. H.**

Marko Potrč

Katarina Stojanovič

Foto: arhiv Kanala A

INES VODI ŠPORTNO ODDAJO

Ines Hižar je že pred odhodom v Bar začela delati na TV Medvode. Skupaj z Juretom Galičičem vodi športno oddajo.

Maja Bertoncelj

Več o športu je mesečna športna oddaja na TV Medvode, ki je na sporedu vsako zadnjo sredo. Z novo sezono je prišlo do spremembe voditeljskega para in Juretu Galičiču se je pridružila športnica Ines Hižar, ki jo poznamo tudi kot punco z Bara. Prvi prispevek je začela delati le dan pred nepričakovanim odhodom v šov komercialne televizije, in ker v njem ni ostala dolgo, ga je po prihodu domov do oddaje še lahko dokončala. In kaj o novi sovoditeljici pravi **Jure Galičič**? "Oddaja je z njenim prihodom postala veliko bolj dinamična. Dobro sva se ujela, tudi nad njenim talentom za delo na televiziji sem zelo presenečen. Iz oddaje v oddajo je boljša."

V novi vlogi se dobro počuti tudi **Ines Hižar**: "Želela sem delati v medijih in vodenje športne oddaje mi ustreza, po končani športni karieri mi je še poseben izziv. Ni mi težko žrtvovati časa, tudi če sem kdaj odsotna ves dan." Kot pravi, večjih napak ne dela, manjše pa in zato zelo rada vidi, da jo ljudje na to opozorijo. "To so napake kot nepravilno držanje mikrofona ali kazanje hrbta. Najhujši problem, ko sem prišla iz Bara, pa je bil hripav glas. Niti tekstov nisem bila sposobna brati," je še povedala Ines, ki najraje pripravlja prispevke z individualnih športov, predvsem zimskih. "Z Juretom vsako oddajo skušava popestriti, narediti kakšen smešen prizor. Prejšnji teden sva za prihodnjo oddajo pripravljala prispevek z biatlonske tekme na Pokljuki, saj je nastopil tudi naš občan Gregor Brvar. Jure se je prvič spravil na tekaške smuči, vse smo posneli, bo zanimivo ...," doda Ines in še pove, da ponudb drugih medijskih hiš še ni dobila, da pa je na TV Medvode zelo zadovoljna: "Smo dobra ekipa, poleg tega je studio le kakšen kilometer stran od mojega doma."

Jure Galičič in Ines Hižar, voditelja oddaje Več o športu

Foto: Gorazd Kavčič

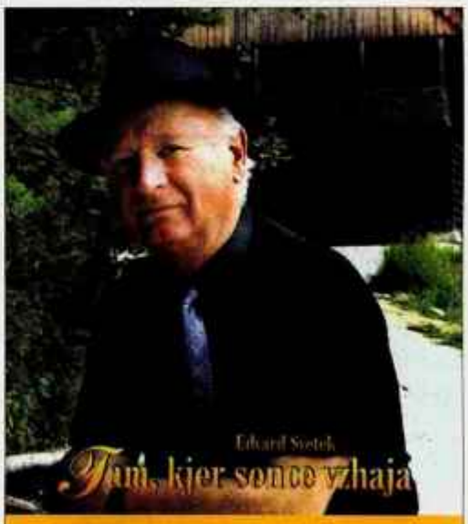

Zanimiva knjiga ponuja številna izhodišča za razmislek o krajih in ljudeh, ki so oblikovali zgodovino na območju vzhodne Ljubljane.

Cena z 20% popustom znaša **13,35 EUR** (3.200 SIT). Redna cena knjige 16,70 EUR (4.000 SIT).

Prodaja na Gorenjskem glasu, Zoisova 1, Kranj, po telefonu 04/201 42 41 od 7. do 15. ure ali po e-pošti: narocnine@g-glas.si.

Gorenjski Glas

KULTURA

IZ SLIKARSKE ORANŽERIJE

Včeraj zvečer so v prostorih hotela Kokra na Brdu odprli razstavo likovnih del nastalih na likovni delavnici, ki je tam potekala pretekli teden.

Igor Kavčič

Likovno srečanje na Brdu, ki je pretekli teden že četrtič v zadnjih letih potekalo v organizaciji tamkajšnjega javnega gospodarskega zavoda Protokolarne storitve na Brdu, je po štiridnevnem ustvarjalnem druženju desetih slikarjev dobilo zaključek v nedeljo zvečer z odprtjem razstave na delavnici nastalih del. Tako kot na preteklih srečanjih, ko so na Brdu ustvarjali nekateri uveljavljeni slovenski in tuji likovniki različnih generacij, smo tudi tokrat po zaslugi izbora umetniškega vodje, akademskega slikarja **Klavdija Tutte**, za slikarskimi platni srečali zanimivo druščino umetnikov. "V sodelovanju z našimi gostitelji si vsakič prizadevam, da na srečanje povabim predvsem aktivne likovnike, avtorje, ki so v dobri ustvarjalni kondiciji in so hkrati v slovenskem, nekateri pa tudi mednarodnem prostoru prepoznavni," je dejal Tutta, ki že po tradiciji povabi tudi enega ali dva umetnika iz tujine oziroma tuje narodnosti, pa ta živi v Sloveniji. Letos sta to **Azad Karim**, ki je pred tridesetimi leti na ljubljansko akademijo prišel iz Iraka in živi v Ajdovščini ter **Narcis Kantardžić**, ki živi v Celju, sicer pa je po rodu iz Bosne in Hercegovine. "Na koloniji je enkratno, pogoji za delo so odlični, tu v našem priložnostnem ateljeju pa smo se ujeli tudi kot ekipa," je povedal Karim. Poleg Tutte sta domače Likovno društvo Kranj zastopala še **Klementina Golija** in **Franc Vozel**. Na Brdu sta ustvarjali tudi akademski slikarki iz škofjeloškega konca **Maja Šubic** in **Agata Pavlovec**, iz osrednje Slovenije pa so platna postavili slikarji **Arjan Pregl** in **Silvester Plotajs Sicoe** ter **Jože Vrščaj**.

Letos je vlogo ateljeja odigrala nekdanja oranžerija, v kateri so se umetniki kar dobro znašli. Svetel podolgovat prostor z velikimi stekli, ki ga sicer uporabljajo brdski vrtnarji, je bil po meri slikarjem, za prihodnje leto, ko bo Slovenija predsedovala Evropski skupnosti, pa naj bi v prenovljenem prostoru menda bilo novinarsko središče. Sicer pa na Brdu ne gre za klasično kolonijo, saj avtorji ne ustvarjajo na temo, ampak ostajajo zvesti lastni umetniški izpovedi. Vsak je tako ustvaril nekaj zanj značilnih del, od katerih bo eno delo ostalo v zbirki protokolarne rezidence na Brdu. Dela letošnjega likovnega srečanja pa bodo nekaj mesecev na ogled v prvem nadstropju hotela Kokra.

Slikarji so oživeli brdsko oranžerijo. V ospredju slikarka Agata Pavlovec.

KADAR OPAZUJE LJUDI

V prostorih steklarstva Jugovic v Spodnjih Bitnjah fotografske portrete razstavlja Glasova fotoreporterka Tina Dokl.

Igor Kavčič

Kvalitetne fotografije so ob člankih eden temeljnih elementov vsakega dobrega časopisa. Vsak dan jih na digitalno kartico beleži tudi fotografinja Gorenjskega glasa **Tina Dokl**, ki motive išče na različnih dogodkih po vsej Gorenjski. Fotoreporter žanra največkrat ne izbira sam, običajno ga določita urednik ali novinar, kljub temu pa mu je raznolikost dogodkov in tematik, ki jih obravnava, lahko vedno in vselej izziv. Da se Tina tega še kako zaveda, je dokazala že na številnih razstavah, ko je predstavljala reportažno ali športno fotografijo ... Tokrat je na ogled postavila portrete, ki so nastali bodisi spontano, bodisi režirano, najsi bo to za službene potrebe ali kar tako, ker se ji je zdel portretiranec zanimiv. "Portreti so moj priljubljeni fotografski žanr. Rada namreč opazujem ljudi, njihove poteze, reakcije, način, na kakršnega se odzivajo," je povedala Doklova in dodala, da se dolgo ni mogla odločiti, da bi jih razstavila, saj meni, da je za tako razstavo potrebno zares imeti širok izbor fotografij. Zdaj ga ima.

Tudi jaz bi rad videl ... / Foto: Tina Dokl

Na ogled je nekaj čez 20 portretov, ki so bili zabeleženi v različnih kontekstih: na kolesarski dirki, kravjem balu, smučarski skakalni tekmi, prazniku gasilcev, reševalni vaji, na otroški prireditvi ... Otroci so ji še posebej blizu. "Tako neposredni so, iskreni, ne igrajo in niso preračunljivi in navsezadnje otroke imam zelo rada," razlaga Tina, ki je portrete prvič predstavila ob življenjskem jubileju v decembru v prostorih Pilates body studia v Britofu pri Kranju, tokratno razstavo pa je oplemenitila s še nekaj novimi deli. Razstavljeni portreti navdihujejo z neko vedrino, naj bo to smejoči se gasilec, razposajen varnostnik, fotografski kolega ali pa mali fantič, ki gleda ptička in tisti, ki ne vidi čez previsoko ograjo. Zgodbe, ki jih pripovedujejo obrazi s Tininih fotografij si lahko "preberete" do sredine februarja v prostorih Steklarstva Jugovic v Spodnjih Bitnjah pri Kranju.

KRANJ

Carnium v Mozartov spomin

V četrtek, 25. januarja, ob 20. uri bo v Avli Mestne občine Kranj na celovečernem koncertu igral Komorni orkester Carnium. Orkester, ki ga že vse od ustanovitve leta 1990 vodi Peter Škrjanec, bo izvedel dve sloviti skladbi W. A. Mozarta, čigar 250-letnico je lani obeleževal ves svet, marca s prvim koncertom tudi Carnium. Na programu tokratnega koncerta sta dve skladbi: Koncert za flavto, harfo in orkester v C duru s solistkama Bronko Prinčič (harfa) in Mašo Bertok Duh (flavta) in Koncert za klavir in orkester št. 20 v D molu s solistom Petrom Miličem. Komorni orkester Carnium je v šestnajstih letih obstoja izvedel že več kot 120 skladb iz različnih obdobij, od baročnih do sodobnih avtorjev. **I. K.**

NAKLO

Razstava del Domna Slane

V avli poslovne stavbe Merkur v Naklem bo v četrtek, 25. januarja, ob 17. uri odprtje razstave akademskega slikarja Domna Slane. Predstavil se bo tako s slikami kot z nenavadno oblikovanimi stoli, na ogled pa bodo tudi ptice, oblikovane iz različnih naravnih materialov. **I. K.**

TRŽIČ

Fotografije z gora

V četrtek, 25. januarja 2007, ob 17. uri bodo v galeriji Atrij Občine Tržič odprli fotografsko razstavo z naslovom Kjer visoke so planine. Z njo se predstavlja **Janko Meglič** iz Tržiča s planinsko fotografijo. **S. S.**

KINO, SPOREDI, RADIO

ZAVLADAJ ŠOLI IN REŠI SVET

Alex Rider je povsem navaden najstnik, ki živi pri dolgočasnem stricu. Ko stric enkrat skrivnostno izgine, Alex ugotovi, da ga je stric vsa ta leta pripravljal, da postane tajni agent britanske obveščevalne službe MI6.

Alenka Brun

Alex Rider: Operacija Strela (Stormbreaker) je akcijska pustolovščina, v kateri igrajo Alex Pettyfer, Ewan McGregor, Damien Lewis, Mickey Rourke, Sarah Bolger, Robbie Coltrane, Bill Nighy, Alicia Silverstone.

Po sumljivi smrti avanturističnega strica 14-letni Alex izve, da pripada skrbno načrtovanemu programu ustvarjanja bodočih skrivnih agentov. Kljub napornim treningom Alexu nova vloga postaja vse bolj všeč, toda že njegova prva uradna naloga ga postavi na težko preizkušnjo. Uporabiti mora vse svoje znanje in iznajdljivost, da bi sebe in številne sovrstnike obvaroval gotove smrti.

Štirinajstletni Alex Rider je vzornik mnogih mladih po vsem svetu. Uporniški vohun se je najprej predstavil bralcem in sicer v uvodni knjigi Operacija Strela iz izredno uspešne pustolovske zbirke romanopisca Anthonyja Horowitza. Prva od šestih knjig se je prodala v več kot deset milijonih izvodov, zdaj pa Alex doživlja spektakularen prvenec tudi na velikih platnih.

Družinska pustolovščina je bila posneta v dvanajstih tednih, in sicer na otoku Man, v Londonu in filmskih studiih Pinewood. Horowitzev scenarij vključuje številne lokacije, ki jih poznajo tako Londončani kot turisti, zato je snemanje med drugim potekalo tudi v znamenitem Hyde Parku, na Piccadillyju in v muzeju znanosti.

KRANJ

Premiera tudi v Kranju

V četrtek, 25. januarja 2007, ob 18. uri bo v kranjskem kinu Center gorenjska premiera slovenskega dokumentarnega filma **Manaslu - konec poti Nejca Zaplotnika**, ki so ga prvič prikazali 8. januarja letos v Cankarjevem domu v Ljubljani. Film o prvem slovenskem vzponu na vrh Manasluja leta 1983, med katero sta pod kamnitim plazom izgubila življenje Kranjčan Nejc Zaplotnik in hrvaški alpinist Ante Bučan, je po scenariju Vikija Grošlja nastajal v dveh sklopih. Alpinista Grošlja je spremljal med uspešnim vzponom na osmo najvišjo goro sveta leta 1984 snemalec Stipe Božič. Slednjemu se je lansko jesen pridružil tudi Anže Čokl skupaj s snemalno ekipo Freeapproved. Ogled 50-minutnega dokumentarca, ki bo pozneje prikazan na RTV Sloveniji, se tako ponuja tudi prebivalcem mesta, kjer je bival priljubljeni alpinist Nejc Zaplotnik. Vstopnice je razen na blagajni kina moč kupiti v pisarni Planinskega društva Kranj ob uradnih urah. **S. S.**

KINO SPORED

KINO CENTER, KRANJ

Torek, 23. 01.
15.30, 18.15 in 21.00
APOKALIPTO

Sreda, 24. 01.
15.30, 18.15 in 21.00
APOKALIPTO

Četrtek, 25. 01.
20.30
KRATKI STIKI

Petek, 26. 01.
16.50, 19.00 in 21.10
KRATKI STIKI

Sobota, 27. 01.
16.50, 19.00 in 21.10
KRATKI STIKI

Nedelja, 28. 01.
16.50, 19.00 in 21.10
KRATKI STIKI

Ponedeljek, 29. 01.
16.50, 19.00 in 21.10
KRATKI STIKI

KINO ŽELEZAR, JESENICE

Petek, 26. 01.
18.00 NOČ V MUZEJU, akc. kom.
20.00 ALATRISTE, zgod. akc.

Sobota, 27. 01.
18.00 NOČ V MUZEJU, akc. kom.
20.00 ALATRISTE, zgod. akc.

KINO SORA, ŠKOFJA LOKA

Četrtek, 25. 01.
20.00 KRATKI STIKI, drama

Petek, 26. 01.
18.00 ODPLAKNJENI GIZDALIN, anim. kom.
20.00 REŽISER POROK, drama

Sobota, 27. 01.
18.00 ODPLAKNJENI GIZDALIN, anim. kom.
20.00 KRATKI STIKI, drama

Nedelja, 28. 01.
18.00 ODPLAKNJENI GIZDALIN, anim. kom.
20.00 REŽISER POROK, drama

KINO ŽIRI

Sobota, 27. 01.
20.00 DEJA VU, amer. znan-fant. tril.

Nedelja, 28. 01.
17.30 in 20.30 DEJA VU, amer. znan-fant. tril.

LINHARTOVA DVORANA, RADOVLJICA

Četrtek, 25. 01.
20.00 VSE JE ŠLO K VRAGU, PETE TONG, kom. drama

Petek, 26. 01.
18.00 BORAT, kom.
20.00 DEJA VU, znan.-fant. tril.

Sobota, 27. 01.
16.00 VESELE NOGICE, anim. druž. kom.
18.00 DEJA VU, znan.-fant. tril.
20.15 BORAT, kom.

Nedelja, 28. 01.
16.00 VESELE NOGICE, anim. druž. kom.
18.00 BORAT, kom.
20.00 DEJA VU, znan-fant. tril.

RADIJSKI SPOREDI

Radio Kranj 97,3 Mhz
(www.radio-kranj.si/porgram.php)

V **torkovi temi dneva** ob 9.20 bodo v studiu pozdravili vinsko kraljico Majo Benčina. Malo po enajsti uri bodo govorili o novi predstavi Boom teatra, ob 17.20 ne gre zamuditi avtomobilistične oddaje, računalniškim novicam lahko prisluhnete ob 18.20, ob 20. uri pa vas v svojo družbo vabi Iztok Golob. V **sredo** se jim bodo v studiu pridružili člani komornega orkestra Carnium. Ob 13.20 bodo spregovorili o aktualnem dogajanju na področju turizma v Kranju. Upokojenci verjetno ne bodo zamudili oddaje v sredo ob 18.20. Ob 19.10 vas vabijo k poslušanju oddaje Mladi, nadarjeni, obetavni, mladinska oddaja Zadetek pa bo na vrsti ob 19.30. V **četrtkovi temi dneva** ob 9.20 bo na vaša vprašanja v zvezi s hišnimi ljubljenci odgovarjal veterinar. V petek ob 19.30 pa na valovih radia Kranj ne zamudite Vasovanja s podokničarjem Francem Pestotnikom.

Radio Ognjišče 104,5 in 105,9 Mhz
(www.ognjisce.si/napovednik/napovednik.htm)

Torek - v rubriki Zrno prava ob 8.15 boste slišali več o vročanju sodnih pisanj v pravdnem in kazenskem postopku, ob 13.30 bo oddaja Gradimo odprto družbo. **Sreda** - ob 13. uri boste lahko prisluhnili našim vižam, ob 20.30 pa bo oddaja V začetku je bila beseda. **Četrtek** - ob 8.15 bo rubrika Iz zakladnice ljudske dediščine, ob 9.30 Vabilo na pot, ob 18.15 bo Dijaška oddaja, ob 20.30 pa Karavana prijateljstva. **Petek** - v Knjižnih minutah ob 11.15 bodo pod drobnogled vzeli knjigo Pravičnost slovenske šole: mit ali resničnost. V oddaji Spoznanje več, predsodek manj ob 18.15 bo dr. Stane Granda spregovoril o pravni državi. **Sobota** - ob 8. uri bo oddaja Misijonska obzorja, ob 9. Sobotna iskrica, ob 11. uri pa oddaja Za življenje, za danes in jutri. **Nedelja** - v Sakralni glasbi ob 18.30 bodo gostili organista Paola Crivellara. Druga oddaja Da bi znali živeti, se naučimo moliti ob 20.30 ima naslov Bog nežnosti.

Radio Sora 91,1 Mhz
(www.radio-sora.si)

Vas Godešič je lani praznovala tisočletnico. Skozi celo leto se je zvrstila vrsta različnih dogodkov, s katerimi so ime te vasi ponesli po vsej Sloveniji. Prav o tem bodo govorili danes ob devetih z Aleksandrom Igličarjem. **V sredo** bodo ob devetih spregovorili o projektu Comenius, v katerega se vključuje OŠ Jela Janežiča, povezal pa bo šole za učence s posebnimi potrebami iz Poljske, Španije, Velike Britanije in Slovenije. Ob enajstih bodo v studiu gostili škofjeloškega župana Igorja Drakslerja, petnajst čez trinajsto pa boste imeli možnost za komentiranje aktualnega dogajanja. **V četrtek** ob devetih bodo minute namenili pticam na Gorenjskem, ob enajstih pa bodo spet reševali vaša Vprašanja in pobude. **V petek** ob devetih bodo gostili starodobne smučarje, združene v društvo Rovtarji. Ob pol dvanajstih boste izbirali še dogodek tedna, uro kasneje pa v oddaji Od petka do petka - tednik izvedeli, kaj vse se je v minulem tednu dogajalo na naših tleh. Vsak dan ob 14. uri bodo pripravili še pregled dogajanja, ki ga bomo združili v osrednjo informativno oddajo Dober dan, Gorenjska.

Turistični radio Potepuh 91,0 Mhz
(www.potepuh.com)

Poleg dnevnih, turističnih informacij bodo tudi v tednu, ki prihaja, vsak dan obiskali katerega od slovenskih krajev. Ker se bližajo informativni dnevi, bodo vsak dan predstavljali izobraževalne ustanove. V **torek** ob 11.30 bodo predstavili Izobraževalni zavod Svarog iz Maribora, ob 12.30 pa ŠCPET Ljubljana. V **sredo** ob 12.30 vas bodo seznanili s Srednjo poklicno in strokovno šolo Kranj, v **četrtek** ob 12.30 bodo predstavili SŠ za elektrotehniko in računalništvo iz Ljubljane, ob 13.30 pa Gimnazijo iz Kranja. V **petek** ob 12.30 se bodo seznanili, kaj ponuja SGGEŠ iz Ljubljane. V **ponedeljek** ob 12.30 se bo predstavila Srednja pomorska šola iz Portoroža, ob 13.30 pa Srednja šola z Jesenic. Ob 14.30 ne zamudite oddaje Turistični podmladek, ki ga bodo pripravili dijaki SGTŠ Radovljica.

Radio Triglav 96 Mhz
(www.radiotriglav.si/spored)

Vse do 9. februarja lahko vsak delovni dan in ob sobotah ob 16. uri prisluhnete predstavitvam srednjih, visokih in strokovnih šol. **Danes** bo R Triglav na obisku v občini Bohinj. Sicer pa ob 7. uri lahko prisluhnete oddaji Pomoč ženskam v meni, ob 13. uri bo na sporedu oddaja o upokojevanju Jesen življenja, ob 14. uri boste izvedeli za prosta delovna mesta, ob 16. uri bo predstavitev kranjske gimnazije, ob 17. uri pa Triglavska družabna kronika. V **sredo** 8.05 lahko prisluhnete zdravnikovemu nasvetu, ob 13. uri bo glas ljudstva, ob 15. uri tednik občine Jesenice, uro kasneje predstavitev Srednje šole Jesenice in ob 18. uri oddaja Moda in čas. V **četrtek** ob 8.05 prisluhnite nasvetu za zdravo življenje, ob 9. uri bo oddaja Zakladi ljudske modrosti, ob 11. uri Mavrica, oddaja o kulturi, uro kasneje pa Kamen spotike. V **petek** ob 9. uri bo davčni nasvet, ob 15.50 lahko prisluhnete pohvalam in bodicam, ob 16. uri pa bo predstavitev Srednje biotehniške šole v Strahinju.

			8					6
5		8				9		
2	7	3				5	1	
	1			5				
				4	2			
						8		2
	9		4	3	1			
4			9				7	
				8				

Rešitev: [illegible]

SUDOKU

Navodila: v kvadrate vpišite števila od 1 do 9 tako, da se ne bo nobeno število ponovilo ne v vrstici ne v koloni ne v enem izmed odebeljenih devetih kvadratov.

Sestavila: Petra F.

OTROŠKA PERESA

Moji spomini: učenje smučanja

Posebej se rada spominjam dogodka, ko sem prvič stopila na smuči. Prve sem dobila pri petih letih. Sicer so bile že rabljene, ampak meni so bile vseeno zelo všeč. Dobila sem tudi vso drugo opremo in zato sem se počutila zelo odraslo. Takoj ko je zapadel sneg, mi je ati pripravil progo na hribu za našo hišo. Najprej sem se namreč morala naučiti osnov smučanja. Hitro sem oblekla vso opremo in odšla na hrib. Na vrhu sem si pripela smuči in se spustila navzdol. Hrib ni bil strm, ampak jaz sem se vseeno bala, saj je bilo to zame prvič. Še sedaj ne vem, kako se je pred menoj pojavila tista luknja. Ker je nisem mogla obvoziti, sem zapeljala naravnost vanjo in padla na nos. Bolelo me sicer ni nič, ampak jaz sem vseeno planila v jok. Za tisti dan se je moja smuka končala. Zelo sem se jezila nase, ker sem že prvi dan vse pokvarila s svojim padcem.

No, tako sem preživela prvi smučarski dan. Prav rada se ga spominjam, čeprav mogoče ni bil najlepši. Zelo rada bi se vrnila v preteklost in še enkrat doživela vse dogodke, ki so se mi takrat pripetili.

Tina Klinar, 7. b, OŠ Gorje

RADI FOTOGRAFIRATE?
Objavite vaše izdelke na razstavi!

Časopis Gorenjski glas v letošnjem letu praznuje 60-letnico izhajanja. Jubilej bodo spremljale številne aktivnosti, med drugimi pripravljamo fotografsko razstavo, ki bo v galeriji Gorenjskega muzeja na ogled v začetku marca 2007. Ob pripravi tega dogodka tudi Vas, spoštovani bralci, vabimo k sodelovanju!

Vabimo Vas, da nam pošljete fotografije, ki predstavljajo svetlo, prijazno in pozitivno stran življenja na Gorenjskem, s poudarkom na življenju, ki ustrezajo temam:

RADOSTI ŽIVLJENJA: DRUŽINA, IGRA, HOBIJI • ŠPORT • PRAZNOVANJE: DRUŽINSKA SREČANJA, KULINARIKA, OKRAŠEVANJE, DARILA • PRIREDITVE: KULTURNE, ŠPORTNE, DRUŽABNA SREČANJA • NAŠE VSAKDANJE DELO • MESTNI IN VAŠKI UTRIP ŽIVLJENJA

Prosimo Vas, da pregledate vaš fotografski arhiv ali na novo posnamete čim več fotografij na katerokoli izmed razpisanih tem, mi pa bomo med prispelimi izbrali najboljše, ki bodo nagrajene z 21€ / 5.032 SIT, objavljene v Gorenjskem glasu in na razstavi.

Vaše avtorske deta pričakujemo do 15. 2. 2007 v digitalni obliki po elektronski pošti na naslov fotoi@glas.si s pripisom "Za foto natečaj" ali na CD-ju z minimalno resolucijo 2048 x 1536 (lahko so tudi skenirani posnetki), pošljete lahko tudi fotografije, minimalnega formata 15 x 21 cm, na naslov: Gorenjski glas, Zoisova 1, 4000 Kranj, prav tako s pripisom "Za foto natečaj". Veselimo se Vaših fotografij!

Gorenjski Glas

ZMAGA POPLAČALA TRUD

Na državnem tekmovanju Mladina in gore je zmagala ekipa iz OŠ Ivana Groharja v Škofji Loki. Mentorica je ponosna.

Stojan Saje

V osnovni šoli **Ivana Groharja** imajo planinski krožek od leta 1990. Zanj je dala pobudo učiteljica **Ivanka Dolenc**, ki je navdušena planinka. Ob njej je mentorica od začetka **Zofija Kafol**, brez katere ne bi imeli kronike krožka. Lani se jima je pridružila pri vodenju mlajše skupine s 40 "kozlički" še **Jerneja Tolar**. V starejši skupini je 27 "gamsov" od 5. razreda dalje. Krožek organizira planinske urice, izlete, tabore in kulturne nastope ter obiskuje razna tekmovanja.

"Ko zaupam v znanje mladih, se odločim za udeležbo na tekmovanju Mladina in gore. Udeleženci lanske planinske šole na Blegošu so se dobro izkazali, zato smo sestavili ekipi za regijsko tekmovanje v Žireh novembra lani. Ekipa Gamsi je zasedla tretje, ekipa Osmice pa četrto mesto. Uspeh je bil že to, da sta se obe uvrstili na državno tekmovanje 13. januarja 2007 v Mežici. Vsi smo lahko ponosni, da je tam zmagala ekipa Osmice. Meni je s tem poplačan dolgoletni trud v krožku. Šoli so zaupali organizacijo 19. državnega tekmovanja, ki bo 12. januarja 2008 v Škofji Loki," je povedala **Ivanka Dolenc**.

Zmagovalke Osmice levo in desno spredaj, v sredini mentorica, ob njej zadaj so člani ekipe Gamsi.

Zmagovalno ekipo so sestavljale **Špela Kne, Nina Gartner, Špela Jenko** in **Sara Primožič**. Kot so priznale, je ob pripravah iz literature pomembna za uspeh tudi splošna razgledanost. Med 30 ekipami so se že po prvih testih uvrstile v šesterico za finale. Z ekipo "Bohinjski zlatorogi" so bile dolgo izenačene, ob dodatnih vprašanjih pa so jih premagale za dve točki. Vesele so pokala in priznanj, še bolj pa udeležbe na petdnevnem taboru v tujini za nagrado. Tudi "gamsi" **Tine** in **Barbara Oblakovič, Anže Tušek** in **Silva Dolenc** niso ostali razočarani po 22. mestu. Videli so rudarski muzej in se peljali z vlakcem, na poti domov pa jih je mentorica peljala na pico.

VESELI NOVIH PROSTOROV

Tržiški dijaki in študentje se bodo odslej zbirali v novih prostorih na Balosu 4, ki so jih odprli v petek.

Ana Hartman

Klub tržiških študentov (KTŠ) je 15 let, torej vse od ustanovitve, deloval na Trgu svobode 18. "A ker je prejšnji župan prostore, v katerih smo do tedaj imeli dejavnost, oddal notarki, smo bili priseljeni poiskati nove. Ob tem nam je bil v veliko pomoč sedanji župan Borut Sajovic, ki je pokazal veliko razumevanja za našo stisko. Kot najboljša rešitev so se pokazali prostori v stavbi na Balosu 4, kjer je med drugim knjižnica. Prostore nam je občina dala za deset let v najem, z možnostjo podaljšanja pogodbe," je pojasnila nova predsednica Kluba tržiških študentov **Darja Meglič**. Na novi lokaciji ima tržiška mladina okoli 45 kvadratnih metrov prostora: sprejemno pisarno, manjši prostor za druženje in manjšo učilnico. Prav slednjo je Megličeva označila kot največjo pridobitev, saj za učilnico na prejšnji lokaciji niso imeli prostora. V njej bodo izvajali tečaje tujih jezikov, tečaj retorike, potopisna predavanja, je napovedala Megličeva. Članstvo v klubu se iz leta v leto povečuje. "Mlade privlači predvsem to, da jim nudimo subvencionirane bone za hrano in pijačo, cenejšo rekreacijo, razne tečaje. Tako klub danes povezuje okoli štiristo dijakov in študentov," je dejala.

Predsednica KTŠ (povsem desno) Darja Meglič in podpredsednik Matic Sušnik (ob njej) sta se z drugimi mladimi veselila novih, večjih in lepših prostorov. /Foto: Ana Hartman

Uradnega odprtja novih prostorov se je minuli petek udeležil tudi tržiški župan Borut Sajovic. Poudaril je pomen druženja mladih, obljubil, da jim bodo pomagali pri dejavnostih in dodal, da jim je, glede na to, da je njihova učilnica precej majhna, v primeru velikega števila udeležencev brezplačno na voljo sejna soba na občini.

SUDOKU ZA OTROKE

	1		
4			3
2		4	

Sestavila: Eva in Bine

1	4	3	2
2	3	4	1
3	1	2	4
4	2	1	3

Navodilo za reševanje:
V mrežo uvrstite številke od 1 do 4.
Upoštevajte:
1. V vsaki vrstici je vsaka številka vpisana le enkrat.
2. V vsakem stolpcu je vsaka številka vpisana le enkrat.
3. V vsakem kvadratu z 2 x 2 polji je vsaka številka vpisana le enkrat.

TISOČ UGANK ZA ŠOLARJE

Na videz asimetrična je točno v ravnotežju, saj zgradba matematična to kaže že v imenu.

Ugotovite pravilen odgovor in nam najkasneje do petka pošljite SMS z vsebino **ug+rešitev+ime in priimek** na številko **031/691 111.** Izžrebali bomo nekoga, ki bo prejel knjižno nagrado. Pravilna rešitev uganke, ki smo vam jo zastavili prejšnji teden, se glasi **sladkor.** Srečna nagrajenka je tokrat **Neja Krč.**

Zdrava zabava v zimskih mesecih

Na Zvezi za šport otrok in mladine Slovenije so z društvi pripravili športne programe, ki se bodo odvijali v zimskih mesecih. Športna društva na 17 lokacijah ponujajo aktivnosti med zimskimi počitnicami, ob koncih tedna in tri športne tabore. V akcijo so se vključila tudi gorenjska športna društva. Ob koncih tedna bodo športne aktivnosti za otroke potekale v OŠ Ivana Tavčarja Gorenja vas (ŠD Blegoš), v OŠ Poljane (ŠD Mladi vrh), OŠ Železniki (ŠD Ratitovec) in OŠ Žiri (ŠD Tabor). Med zimskimi počitnicami pa bodo športne dejavnosti potekale v OŠ Škofja Loka - Mesto (ŠD Mladi rod) in v OŠ Železniki. **A. H.**

AVTOMOBILIZEM

PRVI POGLED VARA

Test: Škoda Octavia Combi RS 2.0 TFSI.

Matjaž Gregorič

Avtomobilov, ki bi utelešali družinsko naravnanost na udobje in prepričljive športne zmogljivosti, ni prav veliko. Češka Škoda želi v modelni liniji RS prikazati delček tistega, kar zaznamuje njihovo udeležbo na svetovnih relijih in čeprav tam že nekaj časa tekmujejo s fabio, je v športne barve odeta tudi octavia. Pravzaprav gre za nekakšno volkuljo v ovčji podobi, saj navzven skrbno skriva svoj adrenalinski karakter, le agresivnejši sprednji del, večja platišča in obarvane zavorne čeljusti kažejo, da je RS nekaj drugega kot običajna octavia. Tudi v potniški kabini z izjemo naluknjanih stopalk, imenitnejših sedežnih prevlek in okraskov z videzom brušenega aluminija, voznika in potnike ne pričaka nič posebej vznemirljivega. Zato pa je vznemirljiv pogled pod motorni pokrov, kamor je stlačen 2,0-litrski bencinski štirivaljnik, podprt s turbinskim polnilnikom, s katerim iz sebe iztisne okroglih 200 konjskih moči. To je povsem dovolj za adrenalinsko vožnjo z naglimi pospeški in visoko končno hitrostjo. Motor se rad vrti in pospremi dodajanje plina s hropečim zvokom, šeststopenjski menjalnik je primerno hiter in podvozje se zna dovolj dobro odzivati na prenos sil v ovinkih, kljub temu da je octavia sorazmerno dolgo vozilo in nima izjemne medkolesne razdalje. Vsi ostali atributi tega avtomobila ostajajo enaki kot pri običajnih različicah; to pomeni, družinsko prijazen prtljažnik, udobno sedenje spredaj in rahlo utesnjenost zadaj, veliko prostorov za odlaganje drobnarij in temeljito izdelavo v germanskem redoljubnem slogu. Vzmetenje je zaradi prilagoditve podvozja močnejšemu stroju in večji zanesljivosti nekoliko bolj čvrsto, a še vedno ne preveč moteče, založenost z opremo, kot se spodobi za takšen avtomobil, cena pa ustrezno vsemu višja, kot je svoje čase veljalo za Škodo.

TEHNIČNI PODATKI

Gibna prostornina:	1984 ccm
Največja moč pri v/min:	147 kW/200 KM
Najvišja hitrost:	238 km/h
Poraba goriva po EU norm.:	7,5/ 7,8/ 10,9 l/100 km
Maloprodajna cena:	25.930 EUR (6.213.865 SIT)
Uvoznik:	Porsche Slovenija, Ljubljana

SIMPLY CLEVER
Pooblaščeni prodajalec in serviser vozil **Škoda**
Avtohiša Vrtač Kranj, d.o.o., Delavska cesta 4, Tel.: 04/27 00 235

SALONSKO LEPOTIČENJE

Honda je postavila na cesto novi, elegantnejši CR-V.

Matjaž Gregorič

Japonska Honda se skuša v zadnjem času vse bolj uvrščati med avtomobilske znamke s prestižnim predznakom in v tej smeri gre razumeti tudi prenovo šminkersko terenskega modela CR-V. V tretji generaciji gre za odločen premik k eleganci, ki novinca naredi bolj limuzinsko uglajenega. V primerjavi s predhodnim modelom je novi CR-V širši, nižji in tudi krajši, slednje na račun odvzetega rezervnega kolesa na zadnjih vratih. Prostorski izkoristek notranjosti je občutno boljši, k uporabnosti pripomore za 15 centimetrov vzdolžno pomična zadnja klop. Ob izpuščenih osnovnih dveh nivojih, imajo vse različice precej bogato serijsko opremo, med drugim samodejno klimatsko napravo in aktivni tempomat. Motorja sta dva, povsem novi 2,0-litrski bencinski, ki razvije 110 kW (150 KM), medtem ko je sodoben 2,2-litrski turbodizel s 103 kilovati (140 KM) znan že iz drugih Hondinih modelov. Motorna moč se v osnovi prenaša na prednji kolesni par, če je potrebno, se do 35 odstotkov preusmeri k zadnjim kolesom. Osnovna bencinska različica se cenovno začne pri 29.850 evrih, nato pa cene sežejo vse do 42.990 evrov.

OSVEŽITEV ZA VLADARJA

SSangYong je rahlo posodobil največji model Rexton.

Matjaž Gregorič

Pri južnokorejskem specialistu za terenske avtomobile so osvežili največji model rexton, ki so mu nekoliko na novo zlikali karoserijo in obdelali tehniko. Nova sta sprednja projekcijska žarometa, med katerima je s kromom izdatneje obložena maska hladilnika, spremenjena sta odbijača in rahlo drugačne so tudi zadnje luči. Posodobljena motorna vsebina vključuje modernizirani 2,7-litrski turbodizelski petvaljnik, z različno elektronsko podporo, s katero v šibkejši različici razvije 121 kW (165 KM), v močnejši pa 137 kW (186 KM). Tretja možnost 3,2-litrski bencinski šestvaljnik je s 160 kW (217 KM). V kombinaciji z močnejšim dizelskim in bencinskim motorjem je štirikolesni pogon zasnovan tako, da se v razmerju 40:60 deli na sprednji in zadnji kolesi, pri šibkejšem dizelskem stroju pa uravnavanje pogona krmili elektronika. Cene se na slovenskem trgu začenjajo pri 29.990 evrih in se povzpnejo na 40.940 evrov.

Po 15 letih na novi lokaciji!
KIA MOTORS KRANJ **NASMEH** d.o.o.
Pooblašćeni prodajalec in serviser znamke SSANGYONG
Delovni čas: pon. - pet.: 8. - 18., sob: 8. do 12. ure!
Koroška c. 53A, Kranj
Tel.: 04/ 23 51 777
kia.nasmeh@gmail.com
www.nasmeh.si

BMW Slovenija prihaja v Slovenijo. Ob tej priložnosti vam je na voljo omejeno število vozil* BMW Serije 3 limuzina in touring s prihrankom do 3.500 EUR (838.740,00 SIT).
BMW Serije 3 je na voljo že od 27.350 EUR*(6.554.154,00 SIT). Pokličite na brezplačno telefonsko številko 080 8135 in preizkusite BMW Serije 3 na testni vožnji.
Občutite veselje do vožnje.

Avto Aktiv d.o.o.
PSC Trzin
Ljubljanska cesta 24
1236 Trzin
telefon (01) 56 05 800

Avto Aktiv d.o.o.
Cesta v Mestni log 88a
1000 Ljubljana
telefon (01) 28 03 150

*Akcija velja do razprodaje omejene serije vozil. Višina prihranka je odvisna od posameznega modela.

BMW Serije 3
limuzina
touring
www.avto-aktiv.si
Veselje do vožnje

DRUŽABNA KRONIKA

VEDNO 'ŠON' PA 'GUTE PRAJS'

Decembra so se v slovenski prestolnici spet oglasili Avstrijci in predstavili svoja smučišča ter wellness centre slovenskim turistom. Žalostno je, da kljub domači smučarski ponudbi, Slovenci raje odhajamo na smučanje v tujino.

Alenka Brun

Heiligenblut / Veliki Klek (Grossglockner), ledenik Mölltal in Ankogel tvorijo smučarsko cono Visoke ture Koroška in skupaj nudijo najvišjo koroško smučarsko zabavo. Zagotovljenost s snegom tu traja od oktobra do maja - ledenik Mölltal pa vabi celo na sončno smuko. Najsi bo v Heiligenblutu z razkošnim pogledom na Veliki Klek/Grossglockner, na ledeniku Mölltal na višini tri tisoč metrov ali na Ankoglu v zimsko-športnem središču Mallnitz - v smučarski coni Visoke ture Koroška pridejo na svoj račun tako karverji in borderji kot vsi začetniki in profesionalci ter še posebej družine.

V **Bad Kleinkirchheimu** se je jeseni začela adaptacija termalnih toplic **Römerbad** (Rimske Toplice). Družba Bad Kleinkirchheimer Thermen GmbH bo v adaptacijo vložila okoli 14,5 milijona evrov, za načrtovanje in izvedbo projekta pa je pooblastila priznano arhitekturno pisarno Behnisch und Partner iz Stuttgarta, ki je bila odgovorna tudi za izdelavo načrtov za olimpijski stadion v Münchnu. Nove preurejene toplice SaunaThermal Römerbad bodo svoja vrata odprle v sezoni poletje/jesen 2007.

Za uživanje zime pa je avstrijski Bad Kleinkirchheim pripravil bogato ponudbo. Tudi v letošnji zimi se bo najbolj priljubljen sin doline v okviru Klammerjevih smučarskih dni v času od 27. januarja do 3. februarja 2007 z gosti podal na smučišče ter jim pokazal svoje najljubše proge.

Predstavili pa so nam tudi **Skiamade**, ki združuje pet regij in kar 25 smučarskih krajev, prav posebej pa so tokrat izpostavili **Gastein** in **Grossarltal**. Že decembra so imeli odprtje smučarske sezone, čeprav jim jo je vreme malce zagodlo. Za vseh pet regij zadostuje ena vozovnica, smuka je pestra in zadovolji še tako zahtevnega smučarja. Posebnost Gasteina je, da se drži načela 'iz smučišča v toplice', saj združuje terme in smučanje in je od Celovca oddaljen dobrih 130 kilometrov. Poznan je predvsem po zdraviliškem turizmu, kjer imajo že dolgoletno tradicijo. Pri ponudbi pa je zanimiv tudi tako imenovan Gejevski smučarski teden (med 21. in 28. januarjem) ki bo letos že tretjič, poudarjajo pa marca teden **žensk**, ko se za dame uvedejo številne ugodnosti. Podobno je v Grossarltalju. Na vseh smučiščih pa upoštevajo tudi deskarje na snegu in poskrbijo, da so parki namenjeni prav njim ter tistim z več adrenalina, pestri in varni.

Bad Kleinkirchheim je predstavil Stefan Heinisch (levo Simona Glavan, Interpret, desno Michaela Haberl Houska, zastopnica Avstrijske in Nemške turistične organizacije pri nas. / Foto: arhiv agencije

Markus Papai je predstavil Gastain, Dagmar Langanger Skiamade, Tomas Wirnsperger pa Grossarltal. Spregovorili so o investicijah, nočitvah in ponudbi njihovih smučišč. / Foto: Tina Dokl

Drago Bulc (levo) je razmišljal o zimi. / Foto: Tina Dokl

Bo Jerca Legan (levo) zimo presmučala? / Foto: Tina Dokl

Družina na Krvavcu? Žal ne. Mölltal.

Avstrijska smučišča marca nudijo smučarkam ugodnosti.

VRTIMO GLOBUS

Barron po očetovih stopinjah

Producent resničnostnega šova Vajenec **Donald Trump** je prejšnji teden dobil zvezdo na hollywoodskem pločniku slavnih, na slovesnosti ob odkritju sta ga spremljala soproga Melanija in njun 10-mesečni sin **Barron**, ki je naravnost blestel. "Je močan, pameten, neomajen, odločen, borben - ima vse lastnosti dobrega podjetnika," je sina hvalil ponosni očka, medtem pa je malček čvrsto zgrabil mikrofon in pozornost preusmeril nase, kot da bi hotel povedati, da ima oče prav.

Lordi odprli restavracijo

Finski hard rockerji **Lordi** so v rodnem mestu Rovaniemi odprli restavracijo v svojem metalskem stilu. Lanski zmagovalci Evrovizije so jedi poimenovali po članih skupine, tako je na jedilniku med drugim kos Oxa, Amenovo žrtveno jagnje, Awov brezglavi piščanec in Rudolfova zadnja pot. Vodja skupine, g. Lordi, ima svojo specialiteto: "Surovo govedino s čokoladno čili omako in bikov zrezek s sezamovimi semeni. Lahko jih naročite srednje zapečene, sam pa imam najraje surove zrezke," pravi pevec.

Zaradi davkov se seli v Švico

Britanski pevec **James Blunt** se namerava preseliti v Švico, saj je alpska dežela bolj prijazna bogatašem, kar se tiče davkov. Dom si bo ustvaril v smučarskem središču Verbier, kar je potrdil tudi tamkajšnji direktor zavoda za turizem Patrick Messeiller, ni pa hotel izdati, ali mu bodo nudili davčne olajšave. Za podoben korak se je prek kratkim odločil tudi francoski pevec Johnny Hallyday, ki se je naselil v bližini Gstaada, z izjavo, da se premožni ljudje selijo v Švico, pa je v Franciji sprožil burne razprave.

Ženo išče preko spleta

Alec Baldwin, ki je bil nekoč poročen s Kim Basinger, lani pa se je po štirih letih razšel z Nicole Seidel, pravi, da bi se zelo rad poročil in bil znova zaljubljen. Partnerko bo iskal preko spleta, zanima ga predvsem, kako se bodo ženske odzvale njegovemu internetnemu profilu. "Razmišljam o tem, da bi objavil svojo sliko, spodaj pa pripisal, da izgledam podobno kot Alec Baldwin. Ljudje bodo rekli, joj, kako ga sovražimo ali pa bodo spraševali, kdo to sploh je," se je pošalil igralec.

Alja Jerjan prihaja iz Radovljice in je rojena v znamenju dvojčka. 17-letna dijakinja Ekonomske gimnazije Radovljica je ljubiteljica živali in dolgih potovanj. Prosti čas posveča plesu, saj uspešno deluje v blejskem plesnem klubu. / Foto: Janez Pipan