58let Gorenjski časnik od leta 1947
Prvi predhodnik tednik Gorenjec leta 1900

Gorenjski Glas

TOREK, 6. DECEMBRA 2005

Leto LVIII, št. 97, cena 200 SIT, 16 HRK | Odgovorna urednica: Marija Volčjak | Časopis izhaja ob torkih in ob petkih | Naklada: 22.000 izvodov | www.gorenjskiglas.si

V Škofji Loki nekateri že brez vode

Loški vodovod je včeraj ostal brez najizdatnejšega vodnega vira na Hotovlji, zato je oskrba z vodo močno motena.

Mateja Rant

Škofja Loka - Težave z vodo se v Škofji Loki v zadnjih dneh kar vrstijo. Potem ko je minuli teden prišlo do okvare na primarnem vodovodu v Kopališki ulici, je bila včeraj oskrba z vodo spet močno motena.

Iz omrežja so morali izključiti najizdatnejši vodni vir na Hotovlji, ki sicer dovaja 82 litrov vode na sekundo. Zaradi obilnega deževja je namreč voda začela kaliti. Včeraj ob 12. uri se je Kamnitnik, glavni vodni zbiralnik za loški vodovod z zmogljivostjo 4600 kubičnih metrov, popolnoma izpraznil, zato so višje ležeči porabniki že ostali brez vode. Po besedah direktorice Loške komunale **Mateje Žumer** bo potrebno nekaj dni, da bodo vir očistili.

Dodatne težave jim je povzročila še okvara črpalke na rezervnem črpališču na Sorškem polju, do česar je po domnevah Mateje Žumer prišlo zaradi prevelikih obremenitev v minulih dneh. Izpad vode iz vira na Hotovlji so med drugim poskušali nadomestiti s priključkom na javni vodovod Kranj, poskušali pa bodo vključiti tudi novo črpališče na Visokem. Zaradi naštetih težav so morali vsi večji porabniki omejiti porabo vode iz loškega vodovoda. Tudi vse ostale porabnike vode v občini pozivajo k skrajnemu varčevanju z vodo.

Zaradi omejitev pri oskrbi z vodo so morali v škofjeloški klavnici tako včeraj z delom zaključiti prej, v drugih podjetjih pa zaenkrat večjih težav niso imeli. "Pri nas uporabljamo tehnološko vodo iz zaprtega kroga, tako da z vodo iz javnega vodovoda nadomeščamo le primanjkljaj, do katerega pride zaradi izhlapevanja," so razložili v Termu. Tudi v Gorenjski predilnici zadeve še uspejo obvladovati, saj uporabljajo vodo iz lastne vrtine. Več o težavah z vodo v škofjeloški občini pišemo na 3. strani.

Počena cev loškega vodovoda. / Foto: Andrej Jarnik

Hervis SPORTS
www.hervis.si
Ponudba velja od 6.12. do 11.12.2005 v trgovinah Hervis v Kranju in na Jesenicah.

FISCHER RX 8 RF + FS
smučarski set / namenjen visokokakovostnim zelo dobrim smučarjem, ki želijo smučati na razmovrstnih terenih in obvladajo kratke in dolge zavoje pri velikih hitrostih / tehnologije Frequency Tuning, Power Vacuum, Aerlarbon Ti, Worldcup Edge omogočajo najboljšo vodljivost in odzivnost / radij zavoja 12 m/160 cm / vezi namenjene smučanju težkim do 110 kg
NAMESTO 119.990.-
69.990.-
IZJEMNO UGODNO!

SALOMON
NAMESTO 36.990.-
19.990.-
IZJEMNO UGODNO!
SALOMON PERFORMA BK
smučarski čevlji / namenjeni rekreativnim smučarjem / 4 Vario zapornice, 2 mikro nastavitvi / Thermo Fit notranji čevelj / Sensitiv 2D vložek za lažje obvladanje

4.999.-
IZJEMNO UGODNO!
SUN HELMETS
otroška smučarska čelada / različne barve in velikosti

Denali
NAMESTO 7.999.-
4.999.-
IZJEMNO UGODNO!
DENALI
moška jakna / prešita / dva zunanja žepa / na rokavu dodatni žep / v črni ali rdeči barvi

POSLOVANJE Z BANKO OD DOMA
ELEKTRONSKA BANKA Link
Gorenjska Banka
Banka v poslovanju
www.gkbr.si

Tržič, Naklo

Sosedje presenečajo

Po mnenju strokovnjakov je najbolj primerna lokacija za gorenjski center za ravnanje z odpadki na sedanji tržiški deponiji pri Kovorju. Odločil bo šele izid referenduma 18. decembra v celotni občini Tržič. Še pred tem je poskrbelo za presenečenje vodstvo občine Naklo. V začetku decembra je poslalo lastnikom zemljišč na tromeji med občinami Tržič, Radovljica in Naklo ponudbo za možen odkup parcel v k.o. Podbrezje. Ker je tam druga možna lokacija regijskega centra za ravnanje z odpadki, želijo izvedeti, ali bi bili lastniki pripravljeni prodati zemljišča za ta namen.

"Odgovore pričakujemo do 12. decembra. To bo osnova za morebitne pogovore, če bo država iskala drugo lokacijo za center. Tromeja je gotovo primerna, ker leži več kot kilometer od najbližjega naselja in je povsem blizu avtoceste. Gorenjska mora skupaj poiskati cenovno najbolj primerno rešitev za zbiranje in predelavo odpadkov," je povedal **Janez Štular**, župan Občine Naklo. **S. S.**

97 vsebina

AKTUALNO
Zdravnica pomaga Pakistanu
Zdravnica Anda Perdan iz Stražišča v Kranju je bila s Humarjevo alpinistično odpravo že dvakrat v Pakistanu, ki ga je prizadel strahovit potres, v katerem je umrlo nad 70.000 ljudi. Konec oktobra je šla prostovoljno pomagat nesrečnim ljudem. 3

AKTUALNO
Kranjski zbornik
Za letošnji praznik so v kranjski občini izdali že deseto knjigo Kranjskega zbornika. Zbornik je odličen sopotnik preteklega in sedanjega dogajanja v Kranju in okolici, vračanje k sebi in domov, kot je dejal dr. Boris Paternu. V zborniku sodeluje s prispevki 42 avtorjev. 3

UPOKOJENCI
Višje pokojnine in dodatki
Svet Zavoda za pokojninsko in invalidsko zavarovanje Slovenije je zvišal pokojnine, pokojninske osnove, invalidnine ter dodatke za pomoč in postrežbo. O pokojninah in dejavnosti upokojenk in upokojencev pišemo na straneh za upokojence. 23

ZANIMIVOSTI
Reševalci pomagali nosečnici
V četrtek sta se na cesti med Škofjo Loko in Poljanami sprožila velika zemeljska plazova. Promet bo oviran še do konca tedna. V koloni vozil pred plazom je bila tudi nosečnica. Pomagali so ji reševalci iz zdravstvenega doma. 28

VREME

Danes bo oblačno z občasnimi padavinami. Jutri bo rahlo sneženje povsod ponehalo. V četrtek bo delno jasno, po nižinah bo spet mogla.

-1/2°C

jutri: pretežno oblačno

9 770352 666018

Nagradili prostovoljce

Nagrajeni prostovoljci: prvi z desne Anton Tomše. / Foto: G.K.

Danica Zavrl Žlebir

Ljubljana - Podpredsednik Državnega sveta Jože Stanič je ob dnevu prostovoljstva podelil priznanja 10 prostovoljcem, ki zavzeto delajo v društvih. Predlagatelji nagrajencev so društvene organizacije, kjer najbolje vedo, koliko dela in truda vložijo posamezniki v delo društev. Podpredsednik Državnega sveta **Jože Stanič** in podpredsednik Zveze društvenih organizacij Slovenije **Rado Stojanović** sta priznanja podelila desetim prostovoljcem, edini Gorenjec med prejemniki priznanj je **Anton Tomše** iz Radovljice, ki ga je za priznanje predlagala Planinska zveza Slovenije. V njej deluje že štiri desetletja, 16 let je načelnik komisije za planinske poti, v domačem planinskem društvu v Radovljici pa je sedaj podpredsednik in gospodar.

"Planinec sem že od malih nog in delo v planinski organizaciji mi je v veliko veselje. Če mi ne bi bilo, bi najbrž kar odnehal," je za Gorenjski glas povedal Anton Tomše. V komisiji za planinske poti, ki koordinira delo za vso Slovenijo in skrbi za finančno pokritje dela pri urejanju teh poti, se mu zdi še posebej pomembno, da so uspeli izdelati kataster planinskih poti. Teh je sedaj natanko 1503. V štirih desetletjih je prejel že kar nekaj priznanj, državnega pa je še posebej vesel. "Sprejemam ga kot priznanje za vse doslej vloženo delo in kot obvezo, da delam še naprej," pravi Tomše, ki kot zapriseženi planinec seveda rad zahaja v gore. Nekaj dni pred podelitvijo je bil na Begunjščici, za minuli konec tedna pa zaradi slabega vremena ni načrtoval nobene ture.

Prejemnikom priznanj na čast je na prireditvi v Državnem svetu zapel zbor Vox Carniolus z Jesenic pod taktirko zborovodje iz Italije Micheleja Josia.

V Ljubljani zaseda OVSE

Na Gospodarskem razstavišču v Ljubljani včeraj in danes poteka zasedanje delegacije 55 držav Organizacije za varnost in sodelovanje v Evropi (OVSE), ki ji ta čas predseduje slovenski zunanji minister dr. Dimitrij Rupel.

Danica Zavrl Žlebir

Foto: Gorazd Kavčič

Ljubljana - Tisti, ki so imeli včeraj in danes opravke v Ljubljani, so opazili poseben prometni režim v našem glavnem mestu. Zapora nekaterih cest od središča Ljubljane do Gospodarskega razstavišča in prepoved vožnje tovornih vozil tudi na relaciji od Kranja do Ljubljane je posledica velikega političnega dogodka, ki od včeraj poteka v Ljubljani. Gre za zasedanje ministrskega sveta Organizacije za varnost in sodelovanje v Evropi, ki mu trenutno predseduje Slovenija, pred njo ji je Bolgarija in za njo bo na vrsti Belgija. Najpomembnejši dokument, ki ga nameravajo sprejeti na zasedanju zunanjih ministrov OVSE, je ministrska deklaracija, ki tako kot vsi ostali dokumenti terja soglasje vseh 55 sodelujočih držav. Praksa dosedanjih zasedanj kaže, da je ravno pri ministrski deklaraciji težko doseči soglasje, zato se je več dosedanjih ministrskih zasedanj končalo brez sprejetja tega dokumenta. V takem primeru se srečanje zaključi z izjavo predsedujočega, ki povzame odločitve, ki bi jih sicer vsebovala ministrska deklaracija, kar pa ni politično zavezujoče za članice OVSE. Z izjavo predsedujočega so končali tudi lansko zasedanje v Sofiji, že od prej pa ostajajo nerešena vprašanja glede omejevanja vojaške navzočnosti v Evropi, zlasti glede umika ruskih sil iz Moldavije in Gruzije.

Slovenija je bila kot predsedujoča OVSE uspešna pri uresničevanju nalog, ki si jih je zastavila, to je oživiti in uravnotežiti OVSE, je dejal predsedujoči **dr. Dimitrij Rupel** na srečanju razširjenega urada parlamentarne skupščine OVSE. Opozoril je tudi na težave pri sprejemanju sklepnih dokumentov, saj se utegne tudi 13. zasedanje ministrskega sveta v Ljubljani tako kot že nekatera doslej končati brez ministrske deklaracije, ker tako imenovane zaveze iz Carigrada, ki zadevajo vojaško navzočnost v Evropi, še naprej ostajajo vir nesoglasij zunanjih ministrov. Ministrski svet pa bo verjetno sprejel časovni načrt reforme OVSE s ciljem, da se okrepi učinkovitost organizacije in da nov poudarek ravnotežju političnovojaškim, gospodarsko okoljevarstvenim in človeškim razsežnostim, na katerih deluje organizacija. Omenjeni cilji naj bi se uresničili v prihodnjem letu.

Usklajevanje dokumentov se je začelo že v nedeljo, na predvečer zasedanja pa je prišlo tudi do nekaterih pomembnih srečanj. Trojka OVSE, ki jo sestavljajo Bolgarija, Slovenija in Belgija (prejšnja, sedanja in prihodnja predsedujoča članica), se je sešla s partnerskimi državami iz Azije, s katerimi želi okrepiti partnerske vezi, prav tako se je sešla s sredozemskimi partnericami. Skupaj se bodo posvetili vprašanjem, ki zadevajo vse, med njimi tudi migracije in boj proti terorizmu. Minister Rupel se je srečal tudi z ruskim zunanjim ministrom Sergejem Lavrovom (sprejel ga je tudi predsednik vlade Janez Janša) in z zunanjim ministrom Srbije in Črne gore Vukom Draškovičem. S slednjim je bila beseda tudi o Kosovu, o čemer naj bi na ministrskem svetu oblikovali posebno izjavo, pri pogajanjih glede statusa Kosova pa je treba upoštevati tudi Srbijo.

VSAK PRVI TOREK V MESECU

Kupon za brezplačni mali oglas

Brezplačen je mali oglas z besedilom do 80 znakov. Ugodnost velja samo naročnikom časopisa Gorenjski glas. Veljavni so kuponi s številko tekočega meseca v tekočem letu (ta mesec 12/05) in imajo na hrbtni strani odtisnjen naslov naročnika. Mali oglas, oddan po telefonu ali brez kupona, zaračunavamo po ceniku, s popustom za naročnike (20 %). Kupon ni veljaven za objavo pod šifro ali z navedbo: naslov v oglasnem oddelku. **Brezplačnega malega oglasa ne morejo uveljavljati pravne osebe (tudi s.p.).** Oglase sprejemamo na naslov Gorenjski glas, Zoisova 1, 4000 Kranj ali po telefonu 04/201 42 47 neprekinjeno 24 ur dnevno; za torkovo številko Gorenjskega glasa do petka do 14. ure in za petkovo številko do srede do 13.30. V malo-oglasnem oddelku na Zoisovi 1 v Kranju pa smo vam na razpolago od ponedeljka do petka od 7. do 15. ure.

MALI OGLAS december/05

Naročam objavo malega oglasa z naslednjim besedilom:

❑ prodam ❑ kupim ❑ oddam ❑ najamem
❑ podarim ❑ iščem ❑ nudim ❑ zamenjam

Nečitljivih kuponov ne objavljamo.

ANKETA GORENJSKEGA GLASA

Mestna občina Jesenice; DA ali NE?

Matevž Pintar

Jesenice - Ali naj Jesenice postanejo mestna občina in ali so občani jeseniške občine zadovoljni z delom občinske uprave, smo tokrat spraševali naključno poklicane na območju Jesenic. Pridobili smo 582 mnenj. Skoraj devet desetin vas podpira, da Jesenice postanejo mestna občina, temu pa izrecno nasprotuje le 3 odstotke vprašanih. Ostali nimajo mnenja, je pa tudi nekaj takih, ki ne vedo v čem je razlika med trenutno in predlagano ureditvijo.

Odgovor na drugo vprašanje je vsekakor lahko v ponos jeseniškim "občinarjem", saj je kar 87 odstotkov vprašanih zadovoljnih z njihovim delom, oziroma, če zapišemo drugače, jih je kar dve petini zelo zadovoljnih, skoraj polovica pa zadovoljnih. Nezadovoljnih je le 8 odstotkov vprašanih.

Sodelujočim se za sodelovanje v anketi zahvaljujemo. Tisti, ki še niste naročeni na časopis, lahko v zahvalo 14 dni zastonj prebirate časopis. Hvaležni vam bomo, če nam boste ob ponovnem klicu pripravljeni odgovoriti še na nekaj naših vprašanj o tem, kako ste bili zadovoljni s samim časopisom. Vabimo pa vas tudi, da izkoristite ugodne prednovoletne pogoje in postanete nov naročnik časopisa. Poleg res lepe nagrade prejmete še časopis do marca prihodnje leto brezplačno, če postanete naročnik vsaj za eno leto. Čim prej pokličite operaterja Klicnega centra slepih po telefonu 517-00-00 in se naročite na časopis.

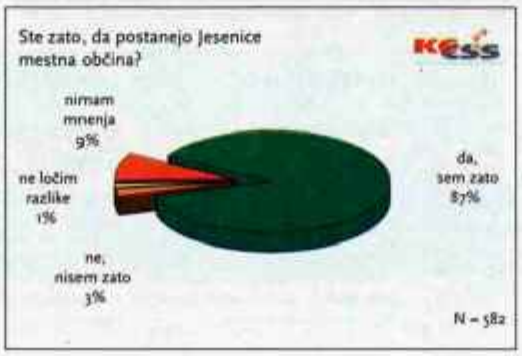

Anda pomaga Pakistanu

Kranjčanka Anda Perdan je kot zdravnica odšla v Kašmir, kjer je prostovoljno skrbela za poškodovane v potresu. Poziva k hitri pomoči ljudem, ki so brez strehe nad glavo.

Stojan Saje

Stražišče pri Kranju - Poleti se je vrnila iz Pakistana, kjer je bila drugič s Humarjevo alpinistično odpravo. Tedaj je spoznala velikodušnost ljudi, ki so pomagali pri rešitvi našega alpinista. Kmalu je daljno deželo prizadel strahovit potres, v katerem je po zadnjih podatkih izgubilo življenje med 73 in 76 tisoč ljudi, mnogo prebivalcev pa je ranjenih ali drugače prizadetih.

"Nisem mislila, da bom spet kmalu v Pakistanu. Po potresu sem pomislila, kako bi lahko pomagala tamkajšnjim ljudem. Na agenciji, ki je vodila Tomaževo odpravo, sem izvedela, da je za prostovoljce možen vstop v državo brez vizuma. Dobila sem prosto letalsko vozovnico za konec oktobra. S pomočjo sodelavcev sem tri tedne pustila delo v zdravstveni postaji Gorenja vas. Pred odhodom sem v Gorenjskih lekarnah in tovarnah Lek in Krka zbrala darovana zdravila in sama vzela sanitetni material. Prvega novembra sem prispela v Islamabad, od tam pa me je organizacija za zdravstveno pomoč Aga Khan že naslednji dan peljala v Muzaffarabad, glavno mesto pokrajine Kašmir. V njem je polovica porušenega hriba podrla in zasula številne hiše. Nekateri deli milijonskega mesta so zravnani z zemljo, stoječe zgradbe pa so zaradi poškodb neuporabne. Razmere so bile sprva obupne, saj ni bilo elektrike, zvez, vode in hrane. Ob mojem prihodu so še odpirali poti v določene predele, zato sem opustila zamisel o delu v vasi. Ostala sem v enem od zdravstvenih taborov, kjer sem bila med 4 zdravniki in peterico drugega osebja edina tujka. Na začetku smo v taboru sprejeli vsak dan več kot 300 pacientov, ob koncu pa okrog 250. V šotor za preveze, kjer sem delala, so prihajali številni ljudje z amputiranimi udi in globokimi ranami; nekatere so se zaradi okužb slabo celile. Zaradi slabe higiene je bilo tudi veliko garjavosti. Zato sem šla že na začetku v tabor avstrijske vojske, da so uredili preskrbo z vodo. Sredi bivanja so me povabili na sestanke za koordinacijo zdravstvene in druge pomoči. Še bolje sem spoznala probleme prebivalcev, ki so naseljeni v šotorih. Zaradi mraza v njih kurijo, zato prihaja do požarov in poškodb. Najbolj se bojijo zime, pred katero želijo cepiti 800.000 otrok. Do 20. novembra, ko sem odšla, so jih cepili osmino. Zdravniško nalogo v Pakistanu sem izpolnila po najboljših močeh, za kar so mi bili zelo hvaležni. Drugo delo me čaka doma, kjer želim predstaviti razsežnosti katastrofe in spodbuditi zbiranje pomoči za tamkajšnje ljudi," je povedala **Anda Perdan**, ki je doma v Stražišču pri Kranju.

Foto: Maja Bek (arhiv Gorenjskega glasa)

Anda Perdan v alpinističnem taboru pod Nanga Parbatom.

S problemi v Pakistanu je sproti seznanjala slovensko vodstvo, ki se je že odzvalo njenim pozivom za pomoč. Poleg denarja so tja poslali zlasti sanitetni material. Sedaj želi, da bi Pakistance rešili pred mrazom. Najbolj potrebujejo tople odeje, spalne vreče, nepremočljiva vrhnja oblačila, nogavice in rokavice ter otroške obleke. Še bolj je potreben denar. Za 1 evro (70 rupij) lahko kupijo 10 kilogramov riža, ki je ob leči njihova glavna hrana. Denar že zbirajo v Kobaridu, kjer bo imel **Tomaž Humar** 10. decembra dobrodelno predavanje. Kot sta prepričana oba, je denar bolje izročiti v roke poštenega organizatorja, kakršen je **Nazir Sabir** iz pakistanske alpinistične agencije.

Kranjski zbornik

Suzana P. Kovačič

Kranj- V prostorih mestne hiše v Kranju so v petek predstavili nov Kranjski zbornik 2005. Že od leta 1960, ko je izšel prvi zbornik, ga praviloma na pet let izdaja mestna občina Kranj. "Za nami je ciklus devetih zajetnih knjig, ki obsegajo skupaj nekaj tisoč strani razprav, študij in drugih prispevkov o poznavanju življenja in ljudi tega mesta in pokrajine od prazgodovine pa do dañes," je povedal slavnostni govornik **dr. Boris Paternu**. V novem zborniku s prispevki sodeluje 42 avtorjev in z uvodno besedo župan mestne občine Kranj **Mohor Bogataj ter** predsednik uredniškega odbora **mag. Drago Štefe**, ki je med drugim zapisal: "V letu 2005 nikakor ne moremo zaobiti 60-letnice konca druge svetovne vojne. In če smo se v prejšnjem zborniku z osrednjim prispevkom poklonili Prešernu, je zbornik 2005 naš venec zahvale tistim, ki so nam izbojevali svobodno in samostojno domovino." Poleg tega je v zborniku zajetih še cela vrsta prispevkov s področij, kot so arheologija, politična zgodovina, literarna zgodovina, zgodovina likovne in glasbene umetnosti, stavbne kulture, filma, šolstva in športa, navzoče so tudi naravoslovne znanosti in na koncu kronika mesta od leta 2000 do 2005. Dr. Paternu zborniku dodaja še eno pomembno dimenzijo: "Knjige, kot so *Kranjski zborniki*, pomenijo tudi vračanje domov in k sebi, se pravi v svojo zgodovino, v svojo izkušnjo in v svojo samobitnost, v lastno identiteto, kot temu rečemo danes." Vse to pa po njegovem prepričanju še kako potrebujemo v današnjem času globalizacije.

Foto: Tina Dokl

Mohor Bogataj, mag. Drago Štefe in dr. Boris Paternu.

Loški vodovod razpada

Loški vodovod je že povsem dotrajan, zato obstaja nevarnost, da bo sistem začel razpadati.

Mateja Rant

Škofja Loka - "Vsaka okvara predstavlja potencialno možnost, da Škofja Loka ostane brez pitne, požarne in tehnološke vode za industrijo," je ob zadnji okvari na javnem vodovodu, do katere je minuli teden prišlo v Kopališki ulici, opozorila direktorica Loške komunale **Mateja Žumer**. Pričakovati je mogoče, še dodaja, da bodo tovrstne okvare vse pogostejše, saj je vodovod že povsem dotrajan. Lani so tako v vsem letu našteli deset okvar, letos je bila to že sedemnajsta.

"Občino že vsaj deset let opozarjamo, da je treba stari cevovod zamenjati. Prvič so cevi azbestne, zato je že zavod za zdravstveno varstvo priporočil njihovo čimprejšnjo zamenjavo, razen tega pa so te cevi že zelo utrujene. Na mestu, na katerem je prišlo do zadnje okvare, so stare okrog štirideset let," je razložila Mateja Žumer in dodala, da z vsemi okvarami občino sproti seznanjajo in opozarjajo na možnost razpada sistema. Ta vodovod namreč predstavlja edino žilo, ki dovaja vodo iz Poljanske doline, in sicer približno sto litrov na sekundo. Ob okvarah na tej cevi je bila letos v Škofji Loki že 17-krat ogrožena distribucija vode. "Če se bo tako nadaljevalo, se lahko zgodi, da bomo v Škofji Loki tudi več dni ostali brez vode." Samo daljinskemu nadzoru sistema, ki zazna vsak padec tlaka v omrežju, se je bilo doslej mogoče zahvaliti, da se to še ni zgodilo. "Okvara se največkrat zgodi ponoči, ko se poraba vode zmanjša in se hidravlične razmere v vodovodu spremenijo. Zaradi dotrajanosti material ni sposoben prenesti napetostnih obremenitev v ceveh," je pojasnila Mateja Žumer.

Zadnja okvara je povzročila tudi precej škode na okoliških stanovanjskih hišah. "Cev je počila na našem vrtu, zato sta nam voda in blato zalila kletne prostore. Uničeni sta shramba in klet," je po nesreči povedal stanovalec Kopališke ulice **Simon Kožuh**. Kot pravi, so jo še dobro odnesli, saj je sosedu, ki stanuje ulico nižje, voda povzročila še več škode, saj je zalila tudi poslovne prostore.

Vodo je še vedno treba prekuhavati

Ker je včeraj znova prišlo do večjih motenj v distribucijskem sistemu in zaradi obilnega deževja, je voda v omrežju loškega vodovoda ponovno zdravstveno neustrezna. Kot so sporočili z Loškega vodovoda, se voda lahko uporablja za tehnološke in sanitarne namene, za uživanje pa jo je do preklica nujno treba prekuhati. Obenem vse uporabnike pozivajo, naj zaradi motenj v oskrbi z vodo varčujejo, industrija in obrati pa naj omejijo porabo vode iz javnega Loškega vodovoda. Po besedah župana Igorja Drakslerja so včeraj že sklicali štab civilne zaščite in pripravili načrt za dostavo vode višje ležečim porabnikom, ki so ostali brez vode.

Gorenjski Glas

ODGOVORNA UREDNICA
Marija Volčjak

NAMESTNIKA ODGOVORNE UREDNICE
Jože Košnjek, Cveto Zaplotnik

UREDNIŠTVO
NOVINARJI - UREDNIKI:
Boštjan Bogataj, Alenka Brun, Igor Kavčič, Jože Košnjek, Urša Peternel, Stojan Saje, Vilma Stanovnik, Cveto Zaplotnik, Danica Zavrl Žlebir, Suzana P. Kovačič, Štefan Žargi;
stalni sodelavci: Jasna Paladin, Marjeta Smolnikar, Matjaž Gregorič, Mateja Rant, Miha Naglič, Milena Miklavčič, Simon Šubic, Dominik Frelih, Igor Žerjav

OBLIKOVNA ZASNOVA
Jernej Stritar, Trickel

TEHNIČNI UREDNIK
Grega Flajnik

FOTOGRAFIJA
Tina Dokl, Gorazd Kavčič, Gorazd Šinik

LEKTORICA
Marjeta Vozlič

VODJA OGLASNEGA TRŽENJA
Mateja Žvižaj

VODJA MARKETINGA
Petra Kejžar

GORENJSKI GLAS je registrirana blagovna in storitvena znamka pod št. 5771961 pri Uradu RS za intelektualno lastnino. Ustanovitelj in izdajatelj: Gorenjski glas, d.o.o., Kranj / Direktorica: Marija Volčjak / Naslov: Zoisova 1, 4000 Kranj / Tel.: 04/201 42 00, fax: 04/201 42 13, e-mail: info@g-glas.si; mali oglasi in osmrtnice: tel.: 04/201 42 47 (sprejem na avtomatskem odzivniku 24 ur dnevno); uradne ure: vsak delovni dan od 7. do 15. ure / Gorenjski glas je poldnevnik, izhaja ob torkih in petkih, v nakladi 22.000 izvodov / Redne priloge: Moja Gorenjska, Letopis Gorenjska (enkrat letno)Na poteg in sedem lokalnih prilog / Tisk: SET, d.d., Ljubljana / Naročnina: tel.: 04/201 42 41 / Cena izvoda: torek 200 SIT, petek: 300 SIT; letna naročnina: 26.000 SIT; redni plačniki imajo 20 % popusta; letni 25 % popusta; naročnina za tujino: 100 EUR preračunano v tolarje po srednjem tečaju Banke Slovenije; v cene je vračunan DDV po stopnji 8,5 %; naročnina se upošteva od tekoče številke časopisa do poniega preklica, ki velja od začetka naslednjega obračunskega obdobja / Oglasne storitve: po ceniku; oglasno trženje: tel.: 04/ 201 42 48.

KRATKE NOVICE

JESENICE

Škratova razstava in darila

Prejšnji teden so v Kosovi Graščini na Jesenicah odprli razstavo z naslovom "Kje so moje rožice", ki so jo pripravili varovanci Varstveno delovnega centra Škrat z Jesenic pod mentorstvom delovne inštruktorice **Monike Renko**. Razstavo je postavila oblikovalka **Claudia Markizeti**, v projektu pa so sodelovali **Andrej Zupančič, Mojca Golob, Marija Šemrl, Barbara Kocjančič, Jure Vergel in Dunja Jakopič**. Kot je povedala **Nataša P. Trček**, so varovanci celo leto pridno nabirali zdravilna zelišča, jih sušili in pripravljali embalažo. Na razstavi je tako mogoče videti vezene prtičke, oblačila za blazine, okrasne vrečke za zelišča, glinene vaze in cvetlične aranžmaje. **U. P.**

RADOVLJICA

Krajevna skupnost v občinsko stavbo

Krajevna skupnost Radovljica se bo preselila v obnovljene pritlične prostore občinske stavbe v Radovljici. Župan Janko S. Stušek in predsednik krajevne skupnosti Alojz Kranjc sta v četrtek že podpisala najemno pogodbo, KS pa bo nove prostore odprla v petek. Vhod bo s Prešernove ulice, klančina pa bo omogočala tudi dostop invalidom. **C. Z.**

BLED

Blejski svetniki dobro zaslužijo

Dnevni red na sejah Občinskega sveta Bled ima navadno več kot deset točk, tako da se seje pogosto ne zaključijo le v enem popoldnevu in večeru. Svetniki pa za svoje delo dobijo tudi zelo solidno plačilo, saj so na primer za sodelovanje na zadnji, 23. seji, dobili nekaj več kot 96 tisočakov bruto, oziroma okoli 74 tisočakov neto. To je sicer ena večjih sejnin v Sloveniji, blejski svetniki pa so prepričani, da jo s prebiranjem zajetnih gradiv (za zadnjo sejo je bilo gradiva več kot tristo strani) in sodelovanjem na seji pošteno zaslužijo. 24. redna seja blejskega občinskega sveta bo spet jutri, 7. decembra, na dnevnem redu pa je 19 točk. **V. S.**

BREZNICA

Štiri priznanja

Letos so sedmič proslavili praznik občine Žirovnica. Zbrane v dvorani na Breznici je pozdravil domači župan Franc Pfajfar. Zahvalil se je občanom za sodelovanje pri uresničevanju razvojnih ciljev in izrazil upanje, da tudi volitve prihodnje leto ne bodo ovira pri delu. Ob koncu je podelil štiri občinska priznanja. Častni občan je postal **Janko Pšenica** (na sliki sedi), plaketo za delo v športu je dobil **Ciril Dolar**, nagrado za Čebelarsko zvezo zgornje Gorenjske je prevzel **Boštjan Noč**, plaketo za Prostovoljno gasilsko društvo Zabreznica pa **Nino Rejc** (stojijo od leve, ob njih **Franc Pfajfar**). Sobotni večer so obogatili z nastopom glasbeniki All Capone Štrajh Tria in vodja Gregor Strniša. **S. S.**

RADOVLJICA

Merkur prodaja trgovino v Radovljici

Ker bosta trgovski družbi Merkur in Mercator v Lescah skupno zgradili nov trgovski center, bo Merkur prodal sedanjo trgovino na Gorenjski cesti 41 v Radovljici. Ponudbo za prodajo je že objavil, za objekt z 2.434 kvadratnimi metri uporabne površine in za 3.221 kvadratnih metrov zemljišča, je izhodiščna cena nekaj več kot 480 milijonov tolarjev. Radovljiški svetnik Andrej Kokot je že predlagal, da bi objekt kupila občina za potrebe Knjižnice A. T. Linharta, Ljudske univerze Radovljica in mladinskega kluba. **C. Z.**

Žive jaslice v ledu

V Mojstrani tudi letos pripravljajo žive jaslice v ledenih slapovih, predstave z božičnim sporočilom o upanju bodo potekale vsak večer od konca decembra do začetka januarja.

URŠA PETERNEL

Mojstrana - Ledeni slapovi in sveče, skulpture iz ledu, vodomet s podvodnimi reflektorji in na tisoče lučk - to je prečudovita scenografija letošnjih živih jaslic, ki jih v soteski Mlačca v Mojstrani pripravljajo že četrto leto zapored. Priprave na gledališko predstavo v ledenem okolju so v polnem teku, scena je nared, prav tako 23 igralcev, ki so v soboto zvečer kljub dežju imeli prvo javno generalko. Premiera bo 25. decembra, predstave pa bodo nato sledile vsak dan od 25. do 30. decembra ter 1. in 2. januarja ob 16., 17., 18. in 19. uri.

Športno društvo lednih plezalcev Mlačca-Mojstrana je žive jaslice v ledeni steni začelo pripravljati pred štirimi leti, je povedal predsednik **Pavel Skumavc**, vsako leto pa odigrajo drugačno zgodbo z božičnim sporočilom. Letošnja zgodba prinaša nov pogled na božično zgodbo in govori o deklici, ki v prometni nesreči izgubi svojo sestrico in starše ter ostane čisto sama. Deklica se zapre v svoj svet osamljenosti, žalosti in bolečine, a mir božično zgodbe ji povrne moč in upanje. Kot je povedala režiserka predstave **Vesna Režonja**, ki igra tudi Marijo, je sporočilo zgodbe namenjeno vsem, ki tavajo v svetu samote in žalosti. "Vendar pa ima naša božična zgodba srečen konec, saj je naša želja, da gledalci odidejo domov polni upanja in sreče v srcih. Deklici angel pokaže, da nikoli nismo zares sami, da je vedno nekje nekdo, ki bdi nad nami," je povedala režiserka. V predstavi igra 23 osnovnošolcev, dijakov in študentov iz Mojstrane in okolice, poseben izziv pa je zanje pomenila uporaba lednih derez, kajti tla, na katerih poteka predstava, so vkovana v led. Vreme jim je bilo letos naklonjeno, tako da so ledeni slap začeli delati že sredi novembra, res pa so vaje potekale v hudem mrazu, kajti že sredi oktobra je bilo v soteski minus pet stopinj Celzija. Letos bodo organizatorji pripravili tudi stacionarne jaslice s štirimetrskimi figurami in z živimi ovčkami, uredili bodo tribune za gledalce in stojnice, kjer se bo mogoče pogreti in okrepčati.

Letošnja ledena božična zgodba bo govorila o upanju in zavedanju, da nekje nekdo vedno bedi nad nami.

Obnovili cesto in vodovod

V krajevni skupnosti Lesce so odprli prenovljeno cesto in vodovod med Hrašami in Studenčicami.

CVETO ZAPLOTNIK

Studenčice - V radovljiški občini so letos jeseni obnovili več krajših odsekov lokalnih cest v skupni vrednosti 36 milijonov tolarjev. V krajevni skupnosti Mošnje so del ceste pri Globokem delno razširili in na novo asfaltirali. V krajevni skupnosti Srednja Dobrava so na dveh krajših odsekih uredili bankine, odvajanje vode ter asfaltno prevleko, prav tako tudi v krajevni skupnosti Podnart na cesti v smeri Češnjica - Rovte. V krajevni skupnosti Lesce so na cesti od Trgovsko nakupovalnega centra Lesce proti Hrašam peščene bankine nadomestili z asfaltnimi, razširili in asfaltirali so osemsto metrov dolg odsek ceste med Hrašami in Studenčicami in hkrati na tem delu stare in dotrajane vodovodne cevi zamenjali z novimi in bolj zmogljivimi. Prenovljeno cesto in vodovod so slovesno odprli v soboto popoldne. Najprej so na začetku prenovljene ceste v Hrašah trak družno prerezali radovljiški župan **Janko S. Stušek**, predsednik leške krajevne skupnosti **Zlatko Kavčič**, član sveta KS iz Hraš **Alojz Gračnar** ter predstavnica Studenčic **Kristina Čop**, nato pa je bilo na Studenčicah še srečanje vaščanov z vsemi, ki so kakorkoli prispevali k obnovi ceste in vodovoda. Vaščanke so pripravile dobrote, zaigral je vaški trio Rai. Kot je povedal **Mirko Pogačar**, član sveta KS Lesce s Studenčic, bo za poldrugi meter bolj široka cesta omogočila varnejši promet, nov vodovod pa bolj zanesljivo oskrbo s pitno in požarno vodo.

Ob odprtju prenovljene ceste in vodovoda: Alojz Gračnar, Janko S. Stušek, Kristina Čop in Zlatko Kavčič. / Foto: Tina Dokl

V Šenčurju dražji vrtci

SIMON ŠUBIC

Šenčur - S 1. decembrom so se v šenčurskih vrtcih za deset odstotkov podražile cene, 1. januarja pa se bodo cene za prvo starostno obdobje dvignile še za 10 odstotkov, cene za drugo starostno obdobje pa za dodatna 2,2 odstotka. Tako bo decembra cena za prvo starostno obdobje znašala 72.807 tolarjev (doslej 66.188 tolarjev), od januarja naprej pa 80.088 tolarjev. Cena za drugo starostno obdobje je s 54.981 tolarjev ta mesec poskočila na 60.479 tolarjev, januarja pa na 61.836 tolarjev.

"Nove cene smo oblikovali v skladu s pravilnikom o metodologiji za oblikovanje cen programov v vrtcih, po katerem upoštevamo stroške dela, materiala in storitev ter živil za otroke", je pojasnila ravnateljica Osnovne šole Šenčur **Majda Vehovec**.

Kar občuten dvig cen bo seveda udaril tudi po žepih staršev otrok, ki obiskujejo šenčurske vrtce, čeprav je večina razvrščena v prve tri plačilne razrede in tako plačuje le od deset do trideset odstotkov ekonomske cene. Starši otrok prvega starostnega obdobja, ki so razvrščeni v tretji plačilni razred, so doslej plačevali po 19.856 tolarjev na mesec, za december pa bodo plačali 21.842 tolarjev, od januarja naprej pa 24.026 tolarjev. V tolažbo jim je lahko, da se cene v letu 2006 ne smejo več dodatno zviševati.

KRATKE NOVICE

MEDVODE

Odprtje športne dvorane v Medvodah

V četrtek ob 17. uri bodo v Medvodah, ob osnovni šoli na Svetju, slavnostno odprli novo in težko pričakovano športno dvorano, ki bo v dopoldanskem času namenjena potrebam osnovne šole, popoldne in zvečer pa bo na voljo raznim športnim društvom ter drugim rekreativnim in vrhunskim športnikom. Gosta na otvoritveni slovesnosti bosta svetovna prvaka, Aljaž Pegan in Irena Avbelj. Otvoritvene slovesnosti bodo potekale tudi med vikendom. V petek dopoldne, med 9. in 14. uro, bodo otroške igre in živ žav, ob 15. uri bodo predstavili prostočasne dejavnosti, ob 18. uri bo zaključna prireditev Turistične zveze Medvode z naslovom "Moja dežela lepa in gostoljubna". Istega večera ob 20. uri bodo podelili nagrade vrhunskim športnikom in priznanja Športne zveze Medvode športnim delavcem, temu bo sledila zabava s plesom z ansamblom Kingston, ansamblom Lojzeta Slaka in Vilijem Resnikom. V soboto bo od 9. do 14. ure potekal turnir v badmintonu, od 14. ure dalje bo košarkarski turnir, ob 18. uri pa prvenstvena tekma članov v košarki. V nedeljo ob 10. uri bo rekreativni turnir v odbojki, ob 14. uri pa rekreativni turnir v nogometu. Vse otvoritvene prireditve so brezplačne, župan **Stanislav Žagar** pa vabi vse občanke in občane, naj se jih udeležijo. **S. K.**

KRANJ

Veselje na ledu

Odprtje drsališča je privabilo kar nekaj mladih drsalcev.
/ Foto: Tina Dokl

Že prvi dan odprtja montažnega drsališča na Slovenskem trgu v Kranju, v petek popoldne, je bilo na ledeni ploskvi kar nekaj drsalcev. "Tudi letos je drsanje brezplačno, drsališče pa odprto vsak dan od 10. do 22. ure. Obiskovalci si drsalke lahko izposodijo, cena izposoje do dveh ur je 500 tolarjev, vsaka nadaljnja ura pa 300 tolarjev. Finančno s to dejavnostjo ne bi preživeli, če ne bi imeli sponzorjev. Lastnica drsališča je občina, ki je tudi plačala postavitev," je povedal **Matjaž Kumer**, direktor podjetja Flora, d.o.o., ki ima že tretjo sezono v najemu to drsališče. "Prva sezona je bila zelo slaba, lani je bilo boljše, ko smo imeli ob lepem vikendu tudi po 500 obiskovalcev na dan," je še povedal Kumer, ki napoveduje sezono vse do začetka marca. **S. K.**

KRANJ

Zlata obletnica kranjske porodnišnice

Jutri bodo obeležili 50. obletnico ustanovitve kranjske porodnišnice. Med 10. in 16. uro bo Dan odprtih vrat bolnišnice, ob 17. uri pa bo svečana prireditev v dvorani mestne občine Kranj. Ob visoki obletnici je ob občinskem prazniku Bolnišnica za ginekologijo in porodništvo prejela nagrado mestne občine Kranj, župan **Mohor Bogataj** pa je v.d. direktorici dr. **Andreji Cerkvenik Škafar** izročil ček v višini enega milijona tolarjev za nakup anestezijskega aparata. S. K.

KRANJ

Zlata zaobljuba zakoncev Klemenčič

Zlato poroko sta slavila Marinka in Tone Klemenčič iz Kranja. Marinka se je rodila v Glinjah pod Krvavcem, Tone pa v Ždinji vasi pri Novem mestu. Spoznala sta se v Škofji Loki, v menzi, kjer je bila Marinka zaposlena. V zakonu se jima je rodila hčerka Tatjana, danes pa se zelo veselita vsakega skupnega trenutka z vnukoma Saškom in Nino. V mladih letih jima ni bilo postlano z rožami, a pravita, da jima je zato na jesen življenja mnogo lepše. **S. K.**

Bevk in Pogačnik častna občana

SUZANA P. KOVAČIČ

Kranj - V Prešernovem gledališču je v petek zvečer potekala slavnostna akademija ob prazniku mestne občine Kranj, na kateri so podelili priznanja občinskim nagrajencem. "Letošnji nagrajenci prihajajo s področij kulture, gospodarstva, zdravstva, gasilstva, socialnega varstva in dela v krajevnih skupnostih. Kot župan verjamem, da si vsakdo prizadeva k boljšemu življenju v sredini, v kateri prebiva, le da so rezultati dela nekaterih bolj vidni," je zbrane domače in tuje goste, med katerimi so bili tudi veleposlaniki, nagovoril župan **Mohor Bogataj**. Kulturni program je bil kombinacija video predstavitev nagrajencev v okoljih, v katerih živijo in delujejo, ter glasbenih nastopov pevk Darje Švajger, Alenke Godec in Maje Slatinšek.

Za častnega občana so posthumno imenovali uglednega gospodarstvenika in svetnika **Nikolaja Bevka**. Naziv častni občan je prejel tudi **Miha Pogačnik**, mednarodno uveljavljeni violinist, raziskovalec in kulturni ambasador Slovenije, ki je iz Slovenije odšel leta 1967, a se še vedno vrača. "Med drugim raziskujem vlogo umetnosti v prihodnosti, kajti še vedno je preveč ujeta v kulturni sistem. Tradicionalni menedžment ne more več reševati kompleksnih problemov, zato so v šolanju vodilnih kadrov potrebni novi prijemi in umetnost ima pri tem veliko vlogo. Nek inženir namreč ne ve kaj dosti o človeški notranjosti," je prepričan Pogačnik, ki je po prireditvi povedal, da ob imenovanju čuti veliko odgovornost in da bo treba nekaj dobrega narediti tudi za mesto Kranj.

KRATKE NOVICE

KOMENDA

Pomoč socialno šibkim

Ustanova Petra Pavla Glavarja, neprofitna komendska organizacija, ki z zbranimi sredstvi pomaga socialno šibkim občanom in štipendira mlade nadarjene, poziva občane, naj v teh predprazničnih dneh pomislijo na vse tiste, ki potrebujejo pomoč. "Različni oglasi nas skušajo prepričati, da je vse v redu in da imamo vsi enake možnosti. Pa še zdaleč ni tako! Tudi med nami so ljudje, ki si za praznike ne morejo privoščiti priboljškov. Delimo našo blaginjo z njimi in naša dejanja se bodo povrnila z duševnim mirom," je v sporočilu zapisala **dr. Marta Ciraj**, predsednica Ustanove. Vsi, ki bi radi pomagali, lahko v komendske trgovine - trgovini Marija in TUŠ v Mostah ter trgovini Palček in Market v Komendi, lahko v posebno košaro UPPG odložijo artikle, ki jih bodo razdelili pomoči potrebnim. **J. P.**

SMLEDNIK

Že sedmič v Vrbo

Učenci iz Vzgojno-izobraževalnega zavoda Frana Milčinskega Smlednik so se minuli petek v počastitev obletnice Prešernovega rojstva podali na pešpot iz Smlednika v Vrbo na Gorenjskem. Leta 1999 je bil na njihovem zavodu ob pripravi na 200. obletnico Prešernovega rojstva razpisan projekt kulturnih dni na temo Prešerna. Program projekta je pripravila slavistka Ana Komar Florjančič, učitelj Jože Rozman pa je ob tem dobil idejo za pohod v Vrbo, ki jo je letos realiziral že sedmič. V Kranju, kjer so si ogledali tudi Prešernovo hišo, pa so se jim letos pridružili še učenci Vzgojnega zavoda Kranj, tako da je bilo vseh pohodnikov skupaj osemnajst. V Vrbi sta jih lepo sprejeli predstavnica občine Žirovnica in kustosinja Gorenjskega muzeja. Prav tako v petek pa se je slavistka Florjančičeva z dvema učencema odpravila na drugi pohod iz Cerknice do Loža, kjer je bil 3. decembra rojen Fran Milčinski, po katerem se zavod tudi imenuje. **P. P.**

Prvih deset tisoč knjig

V Komendi so odprli novo krajevno knjižnico, enoto Matične knjižnice Kamnik.

JASNA PALADIN

Komenda - Na predvečer dneva, ki mu zadnja leta rečemo "ta veseli dan kulture", so v Komendi, kjer imajo po zaslugi dragocene Glavarjeve knjižnice eno najdaljših knjižničnih tradicij na Slovenskem, slavnostno odprli novo krajevno knjižnico. Približno pet tisoč prebivalcev občine je svojo knjižnico že težko pričakovalo, uredili pa so jo v nedavno odprtem novem prizidku k osnovni šoli v Komendi.

"Slovenske občine so, kar zadeva knjižnice, v zadnjih letih naredile velik korak naprej. Slovenci smo pri izposoji knjig pri vrhu evropskih porabnikov. Vsak državljan si letno samo v splošnih knjižnicah izposodi več kot deset knjig. Knjižnice že dolgo niso le izposojevalnice knjig, ampak tudi kulturna in izobraževalna središča lokalnih skupnosti, in verjamem, da bo tako tudi v Komendi," je številne Komendčane nagovorila predstavnica Ministrstva za kulturo, vodja sektorja za knjižnice **mag. Jelka Gazvoda.** Župan **Tomaž Drolec** je v svojem nagovoru obudil nekaj sporminov na majhno knjižnico v današnjem kulturnem domu, ki so jo Komendčani uporabljali od leta 1937, izgubili pa so jo na račun ustanovitve samostojne občine, ko so knjižnične prostore izpraznili in jih prepustili delovanju občinske uprave. "Še danes mi je hudo, ko se spomnim, kako sva s tedanjim direktorjem občinske uprave Slavkom Poglajnom zlagala knjige v škatle in jih nosila na balkon, a preprosto nismo imeli drugega prostora. To res ni bilo prav, zato smo bili še toliko bolj veseli, ko so po knjige prišli iz knjižnice Kamnik, jih popisali in od danes naprej bodo spet na policah naše nove knjižnice," je povedal župan in zagotovil, da bo tudi sam med rednimi izposojevalci knjig. Na 135 m2 jih bo za začetek okrog 10.000, knjižnica pa ima tudi otroški kotiček, čitalnico in nekaj računalnikov z dostopom do interneta in številnih e-storitev. Direktorica Matične knjižnice Kamnik **Breda Podbrežnik Vukmir** je vse obiskovalce pozvala, naj z veseljem uporabljajo knjižnico in vse storitve, ki jih ponuja, ter skupaj s predstavnico ministrstva in županom knjižnico, ki bo odprta vse dni v tednu, razen četrtkov, tudi uradno predala svojemu namenu.

V Komendi so poleg nedavno prenovljene šolske odprli tudi novo krajevno knjižnico, namenjeno vsem občanom.

cankarjev december

Naj vam mnogo trenutkov v letu 2006 polepšajo glasba, ples, poezija in druga umetniška snovanja.

Poučarki sezone: Od 29. do 31. 12.: **Cirque Eloize: Nomad/Nomade**; od 16. do 31. 12.: **Ob istem času, enkrat drugič**; 1. 1. 2006: **Novoletni koncert**; 7. 1.: **Eleni je tle**; 10. 1.: **Matjaž Farič: Nemo telo-nemo petnic**; 23. 1.: **Godalni kvartet Julliard**; od 30. 1. do 4. 2. 2006: **Zaljubljen v tri osebe**, opera

KULTURNO-UMETNIŠKI PROGRAM

KRALJESTVO PRAVLJIC
SO, 3., ob 11. uri; od PO, 19., do ČE, 22. decembra, ob 10. uri; PE, 23., ob 10. in 17. uri; 21. januarja, ob 15. in 17. uri
Mojca Osojnik: TO JE ERNEST
Lutkovna predstava za otroke od 4. do 10. leta.
Kosovelova dvorana, 1200 SIT (popust za skupine)

Premiera: ČE, 8. decembra, ob 19. uri
Ponovitve: PE, 9. decembra, ob 9. uri; SO, 10., ob 17. uri; NE, 11., ob 11. in 17. uri; PO, 12., TO, 13., ob 9. uri; SR, 14., ob 9. in 11. uri; TO, 27., ob 13. in 17. uri; SR, 28., in ČE, 29., ob 11. uri
MARTIN KRPAN
Za otroke od 5. do 10. leta.
Kosovelova dvorana, 1200 SIT (popust za skupine)

PE, 2., ob 9.15 uri, SO, 3., ob 10.30 in 17. uri, ČE, 15., in PE, 16., ob 10. uri, SO, 17., in NE, 18. decembra, ob 17. uri
GREMO SKUPAJ!
Z Renato Krajnčan, junaki Pionirske hiše Miki in Šofarjem Poldetom
Za otroke od 4. do 10. leta.
Linhartova dvorana, 1200 SIT (popust za skupine)

PE, 2., ob 8. in 10.30 uri, SO, 3., ob 15. in 17. uri, od TO, 20., do PE, 23. decembra, ob 10. uri
CIRKUS BUTALE
Za bralce od 5. razreda.
Štihova dvorana, 1200 SIT (popust za skupine)

ČE, 15., in PE, 16., decembra, ob 9. in 10. uri
O MIŠKI, KI SI JE TREBUŠČEK RAZTRGALA
Za otroke od 3. do 7. leta.
Štihova dvorana, 1200 SIT (popust za skupine)

PE, 16., in SO, 17. decembra, ob 10. uri
MUZIKALČKOV ZAKLAD
Muzikal za otroke od 4. do 10. leta.
Kosovelova dvorana, 1200 SIT (popust za skupine)

SO, 3., NE, 4., in PO, 5. decembra, ob 19.30 uri
VLADO KRESLIN
Gost: Dražen Turina-Šajeta
Gallusova dvorana, 4800, 4000, 2900, 2050 SIT

SR, 7. decembra, ob 19.30 uri
Srebrni abonma
MAARTEN KONINGSBERGER, bariton; FRED JACOBS, teorba
Glavni pokrovitelj: Avto Triglav, d.o.o.; darovalka: Tobačna Ljubljana, d.o.o. Dvorana Slovenske filharmonije, 3600, 2800, 2000, 1400* SIT

ČE, 8., in PE, 9. decembra, ob 19.30 uri
Modri 8 in 9
ORKESTER SLOVENSKE FILHARMONIJE
Dirigent: **Theodor Guschlbauer;** solist: **Chul-Yee Trey Lee,** violončelo
Gallusova dvorana, 5300, 4200, 3200, 2100, 1600* SIT

NE, 18. decembra, ob 19.30 uri
HIŠA Rock koncert. Štihova dvorana, 2800 SIT

Premiera: SR, 21. decembra, ob 20. uri
Ponovitvi: ČE, 22., in PE, 23. decembra, ob 19. uri
Abonma Zarjavele trobente in izven
Rok Vevar: KARTOGRAFIJA CELOVEČERNIH SLIK
Dvorana Duše Počkaj, 1100, 950* SIT

TO, 27. decembra, ob 20.30 uri, premiera filma
Predvidene ponovitve do 14. januarja
VELIKO POTOVANJE/Le Grand Voyage
Režija: **Ismael Ferroukhi**; Alžirija, Francija, 2004
S podporo programa MEDIA Plus.
Kosovelova dvorana, 1100 SIT

PRAZNIČNI ODER
NE, 18. decembra, ob 18. uri
BOŽIČNI KONCERT
Simfonični orkester RTV Slovenija, Big Band RTV Slovenija, Mladinski zbor OŠ Koper
Dirigent: **Danil de Villiers**; solistka: **Darja Švajger**
Glavni pokrovitelj: BTC, d.d.
Gallusova dvorana, 5000, 4200, 3000, 2000, 1400* SIT

TO, 27., in SR, 28. decembra, ob 20.30 uri
JANI KOVAČIČ Pustbožični pastirji
Poje in igra: Šentjeh Swingtet
Glavni pokrovitelj: BTC, d.d.
Štihova dvorana, 2800 SIT

NA SILVESTROVO
PO, 26., ob 18. uri; od TO, 27., do ČE, 29., ob 18. uri, PE, 30., ob 18. in 20.30 uri; SO, 31., ob 20.15 uri
Abonmaji Kola, Amalia, Agrigma in izven
CIRQUE ÉLOIZE: NOMAD
Režija: **Daniele Finzi Pasca**
Glavna pokrovitelja: Activa Invest, d.d.
Gallusova dvorana, 4500, 3600, 2700, 1800, 1900* SIT (Silvestrska predstava: 6000, 5000, 3600, 2500 SIT)

PE, 30. decembra, ob 20. uri; SO, 31. decembra, ob 21. uri
OB ISTEM ČASU, ENKRAT DRUGIČ
Scenarij: **Bernard Slade**; prevod: **Mate Dolenc**; igrali: **Polona Vetih, Ivo Ban**; produkcija: Teater Koncertja BTC
Linhartova dvorana, 3500, 2500 SIT (Silvestrska predstava: 5000, 4000 SIT)

SO, 31. decembra, ob 21. uri
MORSKI SADEŽI/Fruits de mer cocktail, film
Režija: **Olivier Ducastel, Jacques Martineau**
Glavni pokrovitelj: BTC, d.d.; kosovelova dvorana, 1700 SIT

NE, 1. januarja, ob 18. uri
NOVOLETNI KONCERT
Orkester Slovenske filharmonije
Dirigent: **George Pehlivanian**
Solisti: **Sabina Cvilak**, sopran; **Dalibor Hunsadek**, baritonist
Glavni pokrovitelj: enso holding, d.d.
Gallusova dvorana, 6500, 5400, 3000, 2000 SIT

Vabljeni k vpisu abonmajev
Glasbe sveta`06
Vpis od 1. decembra do 3. februarja
Glavna pokrovitelja: Zavarovalnica Triglav, d.d.
Cene abonmaja: 25000, 14000 SIT*

Cankarjev jazz`06
Vpis od 1. decembra do 13. januarja
Cene abonmaja: 17400, 10000 SIT*

POPUSTI ZA NAROČNIKE GORENJSKEGA GLASA
Naročniki Gorenjskega Glasa imajo ob nakupu dveh vstopnic za film spadajoče prireditve 10% popusta. Popust lahko uveljavljajo tudi ob nakupu dveh vstopnic za prireditve v Informacijskem središču Cankarjevega doma do najpozneje dveh dni pred prireditvijo. Popust lahko naročniki uveljavljajo tudi ob nakupu po telefonu, pri čemer se z naročnikom tudi dogovorimo datumom na dan prireditve. Popusti se ne seštevajo.

TO, 6. decembra, ob 19.30 uri
Mladi mladim – Pevski recital
ELVIRA HASANAGIĆ, sopran; MONIKA BOHINEC, mezzosopran; MIRJANA TUMPEJ, klavir
V sodelovanju z Glasbeno mladino Ljubljana.
Mala dvorana Slovenske filharmonije, 750 SIT

TO, 6. decembra, ob 20. uri
ALDO CICCOLINI
Simfonični orkester RTV Slovenija
Dirigent: Valter Pasotti; solist: Aldo Ciccolini, klavir
Program: S. Rahmaninov, Rapsodija na temo N. 2 v c-molu, op. 18; S. Prokofjev, Simfonija N. 5 v B-duru, op. 100
Gallusova dvorana, 4000, 3200, 2400, 1600, 1200* SIT

PE, 9. decembra, ob 19.30 uri
Zvoki kesilih strun
TOMAŽ RAJTERIČ, kitara
Program: B. L. Weiss, Uvertura; I. Albeniz, Asturiaš; F. Sor, Sonatina; J. S. Bach, Chaconne iz Partite v d-molu, BWV 1004; D. Boggiani, Jaci Sonata; L. Petzl, Nokturno sfiriro; N. Paganini, Grand Sonata
Dvorana Slovenske filharmonije, 2200, 1800, 1300, 1100* SIT

PO, 12. decembra, ob 19. uri
ZVEZDE Z OBEH STRANI MEJE
Tinkara Kovač, Vlado Kreslin, Zoran Predin, Edoardo De Angelis, Dungaro, Piero Sidoti
Nastopajo tri: Bruno Lauzi, Alice, Aleksandra Franco, Cristina Maurin, Gabriella Ghermandi, Maurizio Tatulli, Enzio Zamparo. Ob spremljavi orkestra A.m.j.t.; dirigent: Valter Sivilotti. Gallusova dvorana, 4000, 3400, 2400, 1600, 1400* SIT

Od 1. 12. vpisujemo abonmaja **Glasbe sveta`06** in **Cankarjev Jazz`06**

Informacijsko središče CD

T 01 2417 299 **F** 01 2417 322 **E** info@cd-cc.si
Ob delavnikih odprto od 11. do 13. in od 15. do 20. ure, ob sobotah od 11. do 13. ter uro pred prireditvami. Popust (*) za dijake in študente. **Nakup vstopnic na spletu:** Na **S** www.cd-cc.si s karticama **Ivanka** in **Moneta**. Na **S** www.ostn.com z **Eurocard/Mastercard, VISA, Diners Club** in **Moneta** ter na bencinskih črpalkah Petrola, poslovalnicah Kompasa ter TIC (ob nakupu agencija SITI Bruker zaračunava 250 SIT na vstopnico). Imetniki kartic **Eurocard/Mastercard, VISA, Diners Club** in **American Express** tudi po **T** 01 2417 300 od 9. do 18. ure, sob. od 11. do 13. ure.Razstave so odprte od 10. do 19., ob nedeljah od 10. do 14. ure, ob ponedeljkih so zaprte.

Pridržujemo si pravico do spremembe programa.

WWW.GORENJSKIGLAS.SI

Pomeril bi se z Rossijem

Kranjčan Beno Štern je v letošnji sezoni prvič dirkal z Yamaho, poleg naslova državnega prvaka v razredu supermoto 450 pa se je veselil tudi nekaj odličnih mednarodnih rezultatov. Dirkačev svetovnega formata se ne boji, le denarja za nastope je premalo.

VILMA STANOVNIK

Kranj - "Letošnja sezona je bila zame res uspešna. Kot izredno dobra odločitev se je izkazala ta, da sem se presedel na Yamaho, s katero sem se izredno dobro "ujel". Z motorjem ni bilo težav, tako da sem brez težav uresničil načrt, da osvojim naslov državnega prvaka. Zmagal sem kar na enajstih od dvanajstih dirk, le na eni sem - ob padcu - na koncu osvojil tretje mesto. Poleg tega sem osvojil tretje mesto na dirki za evropsko prvenstvo v Srbiji, še v hujši konkurenci pa sem tekmoval na odprtem prvenstvu Avstriji, kjer sem osvojil četrto in peto mesto," je na priložnostni tiskovni konferenci od zaključku letošnje sezone povedal 22-letni Kranjčan **Beno Štern**, član AMD Domžale, ki se je kot dirkač na prvih tekmovanjih v razredih skuter do 70 in do 125 kubičnih centimetrov preizkusil že v zgodnih najstniških letih. Kasneje je tekmoval na cestno hitrostnih dirkah, kjer je bil tudi državni prvak in zmagovalec v razredu GP 125, pred tremi leti pa se je odločil, da prestopi v supermoto.

Kranjčan Beno Štern je naš najboljši dirkač v razredu supermoto 450.

Tudi z njegovim prestopom se je popularnost tega športa, ki se delno vozi na asfaltirani, delno pa na makadamski podlagi in je atraktiven zardi skokov in drznih manevrov, močno povečala. Beno, ki se mu po žilah pretaka dirkaška kri in ki ima za svoj šport veliko podpore v domači delavnici podjetja Servis Štern, pa je pred kratkim zanimivo izkušnjo doživel tudi v Italiji. V Pesaru je namreč ob zaključku letošnje motociklistične sezone oče svetovnega prvaka v razredu GP **Valentina Rossija** pripravil tako imenovani "champion show", kamor so povabili tudi Bena Šterna. Na promocijski dirki, kjer se je pomeril s svetovno elito dirkačev, kot so **Andrea Doviciozo, Mika Kalio, Rubens Xaus** ..., je v kvalifikacijah osvojil drugo mesto (za Doviciozom), na dirki pa je bil tretji. "Škoda, ker ni dirkal tudi Rossi, čeprav je bil na prireditvi. Morda pa se je ustrašil, da bi ga premagal," je malce za šalo povedal Beno, ki je takoj po končani letošnji sezoni že začel priprave na novo. "Yamahin motor za novo sezono že imam in s stricem Albinom ga bomo skušal pripraviti še bolje kot letos. Želim si, da bi nastopil še ne več mednarodnih dirkah kot lani, za nastope na dirkah svetovnega pokala pa je žal treba preveč denarja. Vseeno upam, da bom kdaj lahko nastopil tudi v najmočnejši konkurenci na svetu, saj je sedaj edino, kar mi manjka za še boljše rezultate, več mednarodnih izkušenj iz najtežjih dirk," tudi pravi Beno Štern.

GORENJSKI SEMAFOR

ODBOJKA

Rezultati gorenjskih ligašev

1. DOL za moške: Salonit Anhovo : Calcit Kamnik 3:1 (-19, 18, 21, 18). Dva kroga pred koncem drugega dela prvenstva je v vodstvu Prevnet gradnje IGM iz Maribora (30 točk), pred povratnikov v 1. DOL Pomurjem Galex Mir (24). Calcit Kamnik je zdrsnil na 5. mesto (14).

V četrtek ob 20. uri se bosta v vnaprej odigrani tekmi **13. kroga 1. DOL** v ŠD Kamnik pomerila Calcit Kamnik in Pomurje-Galex-Mir.

1. DOL za ženske: V torkovi odigrani tekmi so Jeseničanke prišle do prve točke, v soboto pa so bile Jeseničanke proste - Štof Jesenice : Luka Koper 2:3 (18, 26 ,-25, -15, -17). Nova KBM Branik je še brez poraza na prvem mestu (33), kar 15 točk manj pa ima drugi Benedikt. Štof Jesenice so z eno osvojeno točko na 7. mestu.

2. DOL moški: Astec Triglav : Termo Lubnik 3:1 (20, 22, -20, 24), Logatec : Telemach Žirovnica 3:0 (22, 16, 27). Logatec in Astec Triglav vztrajata na vrhu (24) in sta povečala prednost pred tretje uvrščenim Termo Lubnikom na 4 točke. Telemach Žirovnica je na 9. mestu (8 točk).

2. DOL ženske: Formis Bell : ŽOK Partizan Šk. Loka : Formis Bell 2:3 (18, -22, -28, 18, -10), ŽOK Mislinja : Broline Kamnik 1:3 (-24, 21, -23, -23). Vodilni ŽOK Ptuj (25 točk) je povečal prednost pred drugouvrščenim Cometom na 3 točke. Broline Kamnik je na 5. mestu (18), ŽOK Partizan Šk. Loka pa je zdrsnil na sedmo mesto (12).

3. DOL moški: LOK Črnuče : Calcit Kamnik II 1:3 (-21, -24, 21, -23). Po derbiju je sedaj na vrhu samo VC Portorož (21) pred TOM Mokronogom (15). Calcit Kamnik II ostaja na tretjem mestu (12), UKO Kropa pa na 5. mestu (4)

3. DOL ženske: Triglav Kranj : Bohinj 3:2 (-23, -14, 20, 21, 12), Črnomelj : Pizeria Morena 3:0 (17, 23, 12), Štof Bled : Magro-MZG Grosuplje 2:3 (24, 30, -23, -17, -8). Po 9. krogih je brez poraza le še Magro-MZG Grosuplje (26), tik za njim pa je s 23 točkami Štof Bled. Na 8. mestu je Pizzeria Morena (12), Bohinj je enajsti (3), Triglav Kranj pa dvanajsti (2). **B. M.**

Srednjeevropska liga, 9. krog: Hypo Tirol : OK Autocommerce 3:0 (15, 24, 16).

Jutri, v sredo, bo ekipa Autocommerca v domači dvorani v Radovljici ob 17. uri v ligi **Top Teams** gostila španski Portol Son Amar Palmo. **V. S.**

VATERPOLO

Državno prvenstvo članov, 10. krog: Posejdon - Kokra 14:8, Triglav je bil prost. Na lestvici s 24. točkami vodi ekipa Triglava, Kokra na 7. mestu ima 6 točk.

Zaostalo tekmo **9. kroga** jutri, v sredo, ob 20.45 igra Kokra z ekipo Slovana v Kranju. **J.M.**

ROKOMET

Rezultati gorenjskih ligašev: **Telekom liga - moški**: Termo - Slovan 27 - 25; **1. B liga - moški** : Pekarna Grosuplje - Cerklje 36 - 25 ; **1. B liga - ženske**: Sava - Milenium 41 - 27; Branik - Vita center Naklo 31 - 35; **2. liga - moški**: Grča Kočevje - Radovljica 33 - 24; CHIO Kranj - Alples 27 - 35; Duplje - Ajdovščina 23 - 27. **M. D.**

KOŠARKA

Liga Goodyear, 10. krog: Helios - Union Olimpija 71:66 (53:50, 34:24, 18:14). Na lestvici vodi Hemofarm s 17 točkami, Helios je na 12. mestu s 13 točkami.

1. SKL za moške, 8. krog: Kraški zidar Jadran - Loka kava TCG 81:63, Elektra Esotech - Helios 78:70. Na lestvici vodi Geoplin Slovan s 16 točkami, Helios je na 5. mestu z 11 točkami, Loka kava TCG pa na 11. mestu z 9 točkami. Helios že jutri ob 19. uri gosti Roglo.

1. SKL za ženske, 9. krog: Domžale - AJM 66:82; Odeja je bila prosta, Jeseničanke so izstopile iz lige.

1. B SKL za moške: Banex Safcol - Triglav 74:72. **V. S.**

HOKEJ V DVORANI

Državno prvenstvo, veliki floorball, 8. krog: FBC Loka Spider B - FBC Thunder Jesenice 4:9, ŠD Polycom Brlog - FBC Borovnica 3:5, Insport Canadien - FBK Galaks Domel Marmor 8:4. Tekma FBK Jesenice in Loka Spides Dewalt je odpadla, ker Jeseničanov ni bilo v Železnike. Ekipa FBK Ljubljane je bila prosta.

Državno prvenstvo, mali floorball, 5. krog: FBK Galaks Domel Maromr U 19 - FBC Loka Spiders ženske 10:4, FBC Loka Spiders U 19 - ŠD Marmor Hotavlje 3:4, Polycom Brlog - FBK Galaks Domel Marmor 9:6, FBC Borovnic - ŠD Marmor Hotavlje 4:4. **V. S.**

PLAVANJE

TRST

Na evropsko prvenstvo 19 Slovencev

Jutri se bo v Trstu v sosednji Italiji začelo letošnje evropsko plavalno prvenstvo, ki se ga med 37 državami udeležuje tudi 19 slovenskih plavalcev.

Norme zanj jih je sicer izpolnilo 22, vendar bodo trije ostali doma, med njimi tudi Anja Klinar in Tea Zupan radovljiškega kluba Žito Gorenjka, prva zaradi šolskih obveznosti, druga pa, ker je kot peta izpolnila normo za nastop na 800 metrov prosto, vsaka država pa ima pravico do štirih nastopov v vsaki disciplini. Spomnimo, da je Tea izpolnila normo na Špelinem memorialu v Kranju.

Od Gorenjcev bodo od jutri do nedelje v Trstu nastopili: **Tamara Sambrailo, Sara Isaković, Monika Močnik, Luka Turk, Maja Cesar** (Žito Gorenjka Radovljica), **Anja Čarman, Emil Tahirović, Aleš Aberšek, Miha Koren, Marko Milenković** (Triglav Kranj) in Koprčan **Matjaž Markič**, ki trenira skupaj s Kranjčani. **D. Z.**

Domač bazen bo spodbuda

"Z organizacijo kvalifikacijskega turnirja smo dobili večjo možnost za uspeh," pravi selektor naše vaterpolske reprezentance Dejan Jovović.

JOŽE MARINČEK

Kranj - Za Vaterpolsko zvezo Slovenije je lep uspeh že dejstvo, da ji je bila zaupana organizacija aprilskega kvalifikacijskega turnirja za evropsko prvenstvo, ki bo drugo leto septembra v Beogradu. "Precej pritiskov je bilo s strani Francije, vendar so se pri LEN-u odločili, da bo turnir pri nas v Kranju med 7. in 9. aprilom prihodnje leto. Poleg naše reprezentance bodo na njem zaigrale že ekipe Malte, Francije in Slovaške. Dobro poznamo moštvi Francije in Slovaške, s katerima smo odigrali že precej tekem, slabše poznamo ekipo Malte," je na tiskovni konferenci ob pripravah na nov velik vaterpolski dogodek v Kranju povedal predsednik vaterpolske zveze Slovenije **Matjaž Rakovec** in dodal, da bo turnir tokrat zagotovo organiziran profesionalno.

Selektor Dejan Jovović je z reprezentanti že začel priprave na kvalifikacijski turnir za evropsko prvenstvo, ki bo aprila v Kranju. / Foto: Tina Dokl

Prav tako kot profesionalna organizacija turnirja pa bo pomembno, da se bo naša reprezentanca na tekme dobro pripravila. "Res so možnosti za uspeh v domačem bazenu večje, seveda pa nikakor ne gre pričakovati, da bo to že dovolj za uvrstitev v Beograd, kamor vodita le prvi dve mesti na turnirju. V pripravljalnem času nas čaka težko delo, saj se treningov ne udeležujejo redno mladi reprezentanti, pa tudi udeležba igralcev, ki so v tujini, je nezanesljiva," je povedal selektor naše reprezentance **Dejan Jovović**, ki se bo z direktorjem reprezentance **Iztokom Kraševcem** v začetku februarja podal v Italijo, kjer bosta skupaj skušala prepričati delodajalce naših reprezentantov (Mertelj, Bukovac, Galič), da jim omogočijo sodelovanje na kvalifikacijskih tekmah.

HOKEJ

LJUBLJANA

Zmaji boljši od železarjev

Minula sobota je prinesla veselje v tabor slovenskih hokejskih podprvakov, v ekipo ZM Olimpije, kajti po več kot letu dni in kar enaindvajsetih tekmah so vendarle znova uspeli premagati Acroni Jesenice. Jeseničani so namreč tekmo začeli ležerno, kar je kaznoval Dejan Žemva. Bolje so igrali v nadaljevanju, v zadnji tretjini pa sta bila za zmaje uspešna Slak in tik pred koncem še Gregor Por, ki je zadel prazen gol. Pri ZM Olimpiji se je v golu izkazal vratar Andrej Hočevar. Tako je bil končni rezultat srečanja 3:0, na vrhu lestvice v mednarodni ligi pa še vedno vodi ekipa Acroni Jesenic, ki danes odhaja na gostovanje k Albi. **V. S.**

BLED

Mladi risi zadovoljni s Poljskega

Konec minulega tedna je slovenska hokejska reprezentanca do 20 let, gostovala na Poljskem. Tam so se naši mladi hokejisti, ki sicer niso nastopili v popolni postavi, dvakrat pomerili z močno reprezentanco Poljske U 20. Prvič so izgubili s 3:2, gola za naše pa sta dosegla Jure Stopar in Rok Jakopič. Drugič so igrali izenačeno 2:2, gol Poljakov pa sta zadela kapetan Anže Ahačič in Jure Stopar. Kot je ob prihodu domov povedal trener reprezentance Gorazd Drinovec, sta bili težki preizkušnji na Poljskem pravi test mladih risov pred bližnjim svetovnim prvenstvom do 20 let, ki se v nedeljo začenja na Bledu. **V. S.**

ŠAH

BLED

Naslov Mariborčanom, Kranjčani izpadli

Od 26. novembra do 2. decembra je v Hotelu Krim na Bledu potekala 15. državna liga za leto 2005. Državni naslov je odšel v Maribor, osvojila ga je ekipa Železničarski šahovski klub Maribor LANCom. Drugi so bili lanski državni prvaki, ekipa LŠK Metalka Trgovina Ljubljana, tretja pa je bila izredno močna ekipa ŠK ZM Branik Maribor. Edina gorenjska ekipa, ŠD Tomo Zupan Kranj, se je sicer srčno borila, za obstanek v ligi pa ni imela realnih možnosti. V igri se je vse preveč kazala neizkušenost, preveliko spoštovanje do nasprotnikov, preveliko število napak in neizkoriščenih priložnosti, kar ni zadostovalo za kaj več kot 9. mesto. Kranjsko ekipo, ki je izpadla iz lige, bo naslednje leto zamenjala gorenjska ekipa Gorenjke Lesce. **O. O.**

KRANJ

Zadnji turnir ciklusa

ŠK Stari Mayr Kranj vabi na zadnji, štirinajsti letošnji turnir ciklusa, ki bo danes, 6. decembra, ob 17. uri v klubskih prostorih, Glavni trg 165 v Kranju. Prijavite se do 15 minut pred začetkom turnirja, zaželene so elektronske šahovske ure. Informacije: Matevž Mrak, telefon: 031/346-911, E-naslov: mrak.matevz@gmail.com. **O.O.**

Slovenska športna revija sport
DECEMBER

V pomembnejših prispevkih se predstavljajo:

- **Dalibor Stevanović, Suad Fileković, Urška Rablič, Klemen Mohorič, Dragan Gajić, Anja Argenti, Aleksandar Čapin, Bojana Vršćaj, Igor Šalamun, Božo Himelrajh, KK Koper, Vitalij Kličko, Marit Björgen ...**
- **Stalne rubrike: NBA, ŠKL, FOTOAKTUALNO in ŠAH**
- **Nove izbrane kandidatke za MISS ŠPORTA SLOVENIJE 2006: Monika, Marina, Maša, Andreja. Prijave in informacije na: www.miss-sporta.si.**

Decembrska številka prestižne slovenske revije ŠPORT vas čaka pri vašem prodajalcu časopisov, revijo pa lahko naročite tudi na 01/541 76 48 ali na e-sport@siol.net!

ŠPORT d.o.o. LJUBLJANA, DRAŽGOŠKA ULICA 20, LJUBLJANA

Uspeli so v hudi konkurenci

S podelitvijo priznanj najboljšimi se je minulo soboto končalo športno leto tudi za športnike invalide.

JANKO RABIČ

Kranjska Gora - Slovenski invalidi športniki se v letu 2005 lahko pohvalijo z izjemno bero mednarodnih uspehov, ki so jih dosegli predvsem na evropskih prvenstvih: v streljanju na Poljskem, v atletiki na Finskem in v namiznem tenisu v Italiji. S tem so ponovno dokazali, da jih k uspehom vodijo enaki cilji kot zdrave športnike.

Resni treningi, trdna volja in želja po uspehu. Te misli so prevevale udeležence, ki so se minulo soboto zbrali na prireditvi "Invalid - športnik leta 2005" v Kranjski Gori. Za prijetno druženje so poskrbeli člani Zveze za šport invalidov Slovenije skupaj z domačini. Po razglasitvi in podelitvi priznanj najboljšim tekmovalcem v posameznih disciplinah je sledil najbolj slavnosten dogodek: razglasitev najboljših športnikov invalidov za leto 2005. Priznanja sta podeljevala minister za delo, družino in socialne zadeve **mag. Janez Drobnič** in predsednik Zveze za šport invalidov Slovenije **Emil Muri**. In kdo so bili najboljši med najboljšimi? Pri invalidkah športnicah je bila to že drugič zapored Gorenjka, namiznoteniška igralka **Mateja Pintar** iz Praprotnega v občini Škofja Loka. Naj športnik je **Franc Pinter**, najboljša ekipa pa **Košarkarska reprezentanca gluhih**. Zaradi obveznosti na drugih tekmovanjih se podelitve člani niso mogli udeležiti. Posebnega aplavza navzočih je bil deležen edini Gorenjec v ekipi **Miha Zupan**, domačin iz Kranjske Gore. Je pravi športni fenomen. Z izredno voljo se je prebil med profesionalne košarkarje in sedaj že tretjo sezono igra pri Geoplinu Slovan v Ljubljani. 20-letna Mateja Pintar, ki ima v svoji zbirki že 32 odličij, se je drugega naslova še kako razveselila. "Ker ga nisem pričakovala, sem še bolj vesela in ponosna. Še več ti pomeni, če ga osvojiš v hudi konkurenci. Hkrati je izziv za naprej. Po kratkem premoru bom že začela s pripravami na svetovno prvenstvo, ki bo prihodnje leto v Švici," je povedala simpatična Mateja.

Minister Janez Drobnič je za številne uspehe čestital najboljši športnici med invalidi Mateji Pintar s Praprotnega.

Gorenjski nogometaši tudi za reprezentance

Odlične igre mladih nogometašev Triglava so prepričale tudi selektorje slovenskih reprezentanc, ki so za pripravljalne tekme povabili do sedaj največ mladih Gorenjcev.

VILMA STANOVNIK

Kranj - Tako bo **Janez Aljančič** kot edini drugoligaški igralec odšel z reprezentanco na Portugalsko, kandidati za vrsto do 19 let so **Miha Novak, Darko Babič, Miral Samardžič** in **Miha Gracer**, v mlajših reprezentancah pa **Denis Marčeta** (do 17 let), v leto mlajši pa so **David Jerkovič, Dejan Dimitrov in Damir Marijan**.

"Naši mladinci vodijo v prvi ligi, kadeti in dečki so drugi - vse to je seveda plod trdega dela naših trenerjev. Dodati je treba, da so naši fantje, stari 13 in 12 let, okostje gorenjskih reprezentanc. Če k temu dodamo še Bojana Jokiča, ki je pred pol leta odšel h Gorici in postal standardni igralec ekipe do 21 let, Jalna Pokorna (član najboljše državne vrste) in Dejana Robnika (do 21 let), ki sta tudi šla skozi našo mladinsko šolo, potem je popolnoma jasno, da Kranj ostaja pravi inkubator odličnih igralcev. Delo nogometne šole pa moramo še izboljšati, če želimo vzgojiti sodobne igralce, ki bodo tudi Gorenjski dali svoj pečat," je povedal direktor ND Triglav 2000 **Miran Šubic**.

"V prestopnem roku bomo skušali okrepiti tudi člansko moštvo, v poštev pa pridejo le kakovostni igralci, ki pomenijo okrepitev v ekipi, ki se bori za vrh druge lige," je še dodal direktor Miran Šubic.

KARATE

VRHNIKA

Kranjskim karateistom kopica kolajn

Minulo nedeljo je bila na Vrhniki 2. pokalna tekma Karate zveze Slovenije za kadete in člane, na kateri so člani **Karate kluba Kranj** dokazali, da imajo najmočnejšo postavo, saj so osvojili kar 12 medalj. V katah so medalje osvojili: **Špela Štefe** za 3. mesto (kadetinje), **Rok Trost** za 1. mesto, **Matej Sušnik** za 3. mesto (kadeti) in **Bojana Dujović** za 2. mesto (članice). V ekipnih nastopih v katah je ekipa kadetov (Trost, Sušnik, Kavčič) osvojila 2. mesto, ekipa članic (Dujović, Peternel, Štefe) pa 1.mesto. V borbah so bili uspešni: Špela Štefe, 2. mesto (kadetinje do 57 kg), med kadeti sta v kategoriji do 60 kg osvojila Rok Trost, 1. mesto in Matej Sušnik 2. mesto. Med članicami sta slavili **Teja Šavor**, 1. mesto (do 53 kg) in Bojana Dujović, 2. mesto (do 60 kg), med člani pa **Matjaž Končina**, 1. mesto (do 80 kg). V skupni razvrstitvi je bil najuspešnejši KK Kranj (63 točk) pred KK Shotokan Grosuplje (43 točk) in KK Tiger Velenje (27 točk). Izkazali so se tudi člani **KK Shotokan Kranj**. **Suzana Mesarec** je osvojila 1. mesto (kadetinje do 57 kg), **Dejan Rihtarič** je osvojil 3. mesto (kadeti do 74 kg), **Lejla Ašanin** pa je bila tretja (članice kate). **V. S.**

LOKOSTRELSTVO

CERKLJE

Dejan slabši le od svetovnega prvaka

V Amsterdamu na Nizozemskem je prejšnji teden potekala ena izmed najprestižnejših tekem za lokostrelce. Za tako imenovano "Face 2 Face" (obraz proti obrazu) tekmo lokostrelci pravijo, da je najbolj "kruta" med vsemi, saj se v finalnih bojih bojujejo drug proti drugemu na izločanje. Naš najboljši lokostrelec **Dejan Sitar** iz Dvorij pri Cerkljah je bil odličen že v kvalifikacijah in se nato po hudem boju, ko je s 178:176 premagal Finca Jarija Hasvista, uvrstil v veliki finale. Tam je z rezultatom 117:119 izgubil proti absolutnemu svetovnemu prvaku Američanu Reu Wildu. **V. S.**

Radio Triglav®
Prvi glas Gorenjske® Prvi glasek Gorenjske®
Radio Triglav Jesenice, d.o.o., Trg Toneta Čufarja 4, 4270 Jesenice
STEREO, RDS na frekvencah: 96,0 GORENJSKA
89,8 - Jesenice, 101,5 - Kranjska Gora, 101,1 - Bohinj

Opravičilo

Podpisani Franc Čebulj, župan Občine Cerklje na Gorenjskem, v zvezi s člankom, ki ga je objavil Gorenjski glas dne 7. 11. 2003 pod naslovom "Čebulj o vohunjenju na občini", v katerem sem gospodu Podgoršku očital špijonsko obnašanje v času službovanja na občini, izjavljam, da sem takšno izjavo podal prenagljeno, zato jo preklicujem in se gospodu Podgoršku opravičujem.

Franc Čebulj

Srečanje piscev LIKUSA

Narava se je odela v pravljično snežno belino, pisci-literati pa smo v petek, 25. novembra, imeli že 9. srečanje v dvorani Kulturnega doma na Dovjem, da predstavimo svoja dela, ki so izšla v Zborniku z naslovom "NAŠIH 15 POMLADI".

Uvodne misli in dobrodošlico ob prihodu nam je prisrčno zaželel Mirko Rabič - predsednik društva upokojencev Dovje - Mojstrana, in pa vsestranska in požrtvovalna Marinka Čebulj - predsednica sekcije za kulturo. Za čudovito povezavo med nastopi se je trudila Vera Gartner s svojim strokovnim znanjem in glasom, ki izžareva neko notranjo toplino. Nastopile pa so tudi pevke pri društvu upokojencev Dovje Mojstrana in nam popestrile večer in mlada nadobudna glasbenika Grega in Darka Kraševec.

Kar prehitro je prišel čas, ko smo se po prigrizku morali posloviti. Ob tej priložnosti bi se iskreno zahvalila vsem v sekciji za kulturo, ki se trudijo, da nam pripravijo ta čudovit večer, na katerem lahko predstavimo svoja dela v živo.

Marija Golob,
Jesenice, članica LIKUSA

Naslednjič bo raje vprašal županjo

Kar nekaj izjav ravnatelja OŠ Boh. Bistrica Jožeta Cvetka v zvezi s praznovanjem krsta njegovega vnuka v omenjenem članku pod gornjim naslovom je spornih, čeprav on trdi drugače. Cvetek pravi: "Seveda sem kuharice v šoli prej vprašal, ali bi bile - kljub nedelji - pripravljene skuhati kosilo." Ja, katera pa bi si upala ravnatelju reči NE! Nadalje pravi, da cene kosil (750 sit) res niso velike, toda takšne cene so za vse zunanje stranke. "Veliko šola z njimi res ne zasluži, nekaj tolarjev pa vendarle in mislim, da sem ravnal kot dober ravnatelj." Gospod ravnatelj naj vsako nedeljo prireja kosila po taki ceni in kuharicam dela ne bo zmanjkalo. Ne znam si predstavljati, da bi vsak vodilni (kar ravnatelj Cvetek je) v ustanovi ali podjetju uveljavljal neke predpravice zase - kar drugim ni omogočeno. Ne gre tu za praznovanje krsta njegovega vnuka, ampak ker je bil Cvetek in njegova stranka največji zagovornik na referendumu za zaprtje trgovin ob nedeljah. Šola sicer ni trgovina, delo pa je le delo. Če ravnatelj pravi, da ima v zvezi s praznovanjem svojega vnuka v prostorih osnovne šole v nedeljo čisto vest, potem je ta vest z napako - ni poštena in ne moralna.

Štefan Langus,
Škofja Loka

Leško letališče z asfaltno stezo - drugič

Iz članka z zgornjim naslovom, ki mi ga je namenil občinski svetnik Andrej Kokot, sem razbral predvsem očitek, da zaradi zavzemanja za zmanjšanje letalskega hrupa zaviram razvoj radovljiškega turizma in s tem ogrožam nova delovna mesta. ***Zavzemam se za to, da ostane leško letališče majhno turistično-športno letališče s točnim urnikom obratovanja in prepovedjo vseh vrst akrobatskih treningov.*** *Nisem pa nikoli nasprotoval preureditvi letalske steze, kar mi g. Kokot očita, kajti razumljivo je, da letala lahko vzletajo in pristajajo le vzporedno s potekom avtoceste, ne pa pravokotno na njo. Verjamem tudi, da je vzletanje in pristajanje na asfaltni stezi tišje, vendar letala povzročajo največji hrup potem, ko so v zraku. V članku piše g. Andrej Kokot, da je zaradi napredka, ki ga prinašajo "brneče pošasti", pripravljen prenašati ta hrup. Vendar vsi ne mislijo tako in za številne občane je letalski hrup moteč. Na zadnji seji občinskega sveta je svetnik Zvone Prezelj javno protestiral zaradi letalskega hrupa in pozval župana, naj nekaj ukrene, da se bo hrup zmanjšal. Ker pa g. Kokota skrbi razvoj turizma in nova delovna mesta, ki naj jih ne bi bilo, če ne bo asfaltne vzletne steze, ga sprašujem, koliko turistov bo pripeljala v občino "brneča pošast". Prepričan sem, da asfaltna letalska steza ne bo rešila ALC-ja, saj njegov 9 milijonov težak deficit v letu 2004 očitno ni posledica tega, da ni asfaltne steze. ALC je namreč leta 2003 ustvaril 11 milijonov dobička tudi brez asfaltne vzletne steze. Strinjam se z g. Kokotom, da so delovna mesta v turizmu, vendar če v vseh letih na Linhartovem trgu, ki je po mnenju številnih najlepši trg v Sloveniji, zgodovinsko enkraten in se po njem po občinskih podatkih vsako leto sprehodi nekaj tisoč tujih turistov več, nismo znali ustvariti niti enega novega delovnega mesta, tudi asfaltna vzletna steza radovljiškega turizma ne bo rešila.*

August Mencinger
občinski svetnik N.Si

Z objavo tega pisma Gorenjski glas zaključuje polemiko o asfaltirani stezi na letališču Alpskega letalskega centra v Lescah.

K

MOJ POGLED
DAMJANA ŠMID

Družine z enim staršem (3)

Starši, ki živijo po ločitvi sami, naj bi si vzeli nekaj časa tudi za razreševanje vprašanj, ki so ostala še iz časa ločitvenega postopka in skupnega življenja. V mislih nimam delitve skupnega premoženja, za katero tako in tako velja, da je prava mala vojna. Pač pa je dobro, da se o svojih občutkih pogovarjamo s sebi enakimi ljudmi, po možnostmi s takšnimi, ki so doživeli podobno izkušnjo. Če prevzamemo nase velik del krivde zaradi stanja, v katerem se je znašla naša družina, potem nam občutki krivde pri vzgoji in življenju delajo več škode kot koristi. Zaradi teh občutkov smo lahko bolj popustljivi pri postavljanju meja, kar otroci s pridom izkoristijo. Kasneje porabimo preveč časa za popravljanje napak, ki jih naredimo zaradi čustvenega odzivanja. Zato je skupina staršev samohranilcev še kako dobrodošla in vsaka pomoč društev, ki se ukvarjajo s tem, nam daje občutek, da nismo sami. Velika nevarnost preži na starše samohranilce prav v tem, da svojih občutkov ne delijo in se zapirajo v svoj svet. S tem pa zapirajo vrata tudi vsem tistim, ki bi jim lahko pomagali. Družine, ki so zaprte same vase, pa so še bolj v stiski in njihovi problemi se stopnjujejo. Zato je potrebno o tem govoriti, si deliti izkušnje in se poslušati. S tem, ko rešujemo neki del svojega življenja, pa hkrati delamo prazen prostor, ki bo počakal na nove odnose, na nove ljudi in na novo življenje. Če s preteklostjo ne zaključimo na pošten način, potem se nam kaj rado zgodi, da se nam lekcije ponavljajo. Kadar se ukvarjamo sami s seboj, vedno nekam potujemo in tako se tudi izognemo skušnjavi, da bi po boleči izkušnji ostali na enem mestu. Tudi otroci niso v nevarnosti, da bi postali nov "projekt" svojih staršev, preko katerega bi starši uresničevali vse svoje neizsanjane sličice. Za otroka ni dobro, če postane središče sveta enega starša.

Šola za samostojno učenje

25

BOGOMILA KRVINA

Preverjanje

Večji učenci in dijaki prav dobro veste, kaj je ***preverjanje*** in kaj ***ocenjevanje***. Poznate tudi razliko med preverjanjem in ocenjevanjem.

Po zaokroženi vsebinski celoti snovi je najprej ***preverjanje***. Učitelji ali profesorji preverijo, ali ste učenci ali dijaki snov dovolj razumeli, ali je morda kje vrzel, ki jo morate zapolniti. Preverjanje je lahko ***ustno*** ali ***pisno***. Rezultate po preverjanju učitelji in profesorji analizirajo in glede na uspešnost pri preverjanju se odločijo, ali je treba kakšno vrzel zapolniti, ali je treba morebiti pri dopolnilnem pouku s posamezniki še kaj utrditi. Če je znanje pri preverjanju dobro, učenci ali dijaki lahko pišete kontrolno nalogo ali teste za oceno.

Pri preverjanju učenci in dijaki tudi ***sami sebe preverite***, kaj že dobro znate, ali so pa pri znanju kakšne pomanjkljivosti. Ob rezultatih ***svoje naloge*** ali ***svojega testa*** lahko točno vidiš, če so v tvojem znanju pomanjkljivosti. Če so, svoje znanje lahko dopolniš in pri nalogah za oceno boš res lahko uspešen in dobil boš oceno, ki ustreza tvojim sposobnostim.

Sedaj bom napisala nekaj, česar ne razumem. Učenci veste, da je treba izdelati osnovno šolo s takim uspehom, kakršnega ti omogočajo tvoje sposobnosti. Le z ustreznim uspehom boš lahko izbiral srednjo šolo in nadaljeval izobraževanje v šoli s takimi vsebinami, ki jih imaš najraje. Tudi dijaki veste, da morate narediti maturo ali zaključni izpit s takimi ocenami, da bo vsak posameznik lahko nadaljeval šolanje na takih visokih šolah ali fakultetah, ki bodo ustrezale njegovim željam in sposobnostim. Verjemi! Le tako boš pri študiju zadovoljen in uspešen. Kdor se ni odločil za nadaljnji študij, se bo zaposlil tam, kjer bo v skladu s svojim sposobnostim uspešen.

Sedaj pa tisto, česar ***ne razumem***. Vem, da vse to, kar sem prej zapisala, veste. Če ne veste, še enkrat to 25. nadaljevanje ***počasi poglobljeno*** preberite! Menim, da boste vedeli, za kaj gre.

Zakaj vas je v šoli kar precej takih, ki ***ne delate*** tako, da bi ob zaključku osnovne ali srednje šole imeli take ocene, ki resnično ustrezajo vašim sposobnostim? Pri izbiri nadaljnjega šolanja bi se vam želje lahko izpolnile.

Večkrat učitelji in profesorji tožijo, da je kar precej učencev, predvsem pa dijakov, ***ki čakajo z učenjem čisto do konca, ko je na vrsti že kontrolna naloga za oceno***. Niti za preverjanje se ne pripravijo dobro, kot da za sprotno učenje še niso nikoli slišali. ***Šele tik pred kontrolno nalogo za oceno*** se začnejo ***pripravljati***.

Dragi učenec! Dragi dijak! Če si med temi, ti prav gotovo primanjkuje časa za temeljito pripravo. Ne moreš sam sebe preveriti tako, kot te lahko učitelj ali profesor. Ni ti jasno, ali znaš dovolj, ali znaš tisto, ker je najbolj bistveno. Ker se do preverjanja nisi učil, sedaj o svojem znanju ne veš dovolj. Ko dobiš vrnjeno kontrolno nalogo, si verjetno večkrat razočaran.

Kje je krivda za morebiten neuspeh? Razmisli! Če bi se učil ***prej***, bi po rezultatih preverjanja točno vedel, česa še ne znaš dovolj in svoje znanje bi lahko dopolnil. Če pa si se učil šele pred kontrolno nalogo, ki je bila ocenjena, si dobil oceno, ki je lahko tudi pozitivna, vendar ne dovolj dobra. ***To ni ocena, ki ustreza tvojim sposobnostim***, pa čeprav si morebiti z njo celo zadovoljen.

Sam od sebe moraš zahtevati ustrezno oceno, ki mora biti rezultat sprotnega učenja.

Če se boš učil ***sproti večkrat po manj časa***, se boš naučil hitreje in več si boš zapomnil. Če bi seštel čas, ko si se učil sproti in večkrat po malo, bi ugotovil, da bi za enako znanje porabil manj časa, kot če bi se učil ure in ure tik pred kontrolno nalogo za oceno. Pa še to se ponavadi zgodi, da hitro pridobljeno znanje hitreje pozabiš.

Zares ne razumem tistih, ki se učijo le tik pred kontrolno nalogo za oceno. ***Manj težav*** bi bilo, če bi se ***naučil prej***. Poizkusi! Dobil boš boljše ocene. Vesel boš boljših uspehov in z ***večjim veseljem boš hodil v šolo***. Poizkusi. Želim ti, da boš zmogel.

Prihodnjič: Pisanje kontrolnih nalog za oceno.

Sporen Ruparjev uvodnik

Na kranjskem sodišču se je začelo sojenje tržiškemu županu Pavlu Ruparju zaradi domnevnega blatenja dobrega imena in časti svetnikov LDS.

Valerija Cenčur

Kranj - Na okrožnem sodišču v Kranju se je v petek začelo sojenje tržiškemu županu **Pavlu Ruparju**. Prebrali so obtožnico, ki pravi, da je v občinskem glasilu Tržičan z dne 29. oktobra 2003, ki ga je prejelo 5.500 gospodinjstev, v članku "Župan z vami" napisal: "Za občinsko upravo in župana je konec lepega takrat, ko se svetniki LDS vrnejo z razkošnih in bogatih počitnic in začnejo z rovarjenjem in povzročanjem škode v občini" in "Korupcije, lumparije in kraje so njihova poslastica. Uživajte!" S tem naj bi napadel čast in dobro ime zasebnih tožilcev (sedem tržiških svetnikov LDS), ki so sprožili zasebno tožbo.

Rupar se je zagovarjal in povedal, da gre za čisto politično gonjo nasprotnih političnih strank. Uvodnik je bil napisan tako kot vsak mesec. "Obrekovanja in podobno zavračam," je povedal. Po njegovih besedah so bile iz konteksta pobrane besede, ki čisto spremenijo smisel članka. Od odstavka do odstavka je razložil pomen zapisanega. Z besedo "Uživajte!" je mislil na njihovo navado, da ga stalno obtožujejo. "To sem napisal bolj humorno," je še dodal župan.

Za njim je imel svoj zagovor LDS-ov svetnik **Borut Sajovic**, ki je vložil odškodninski zahtevek v višini milijon tolarjev. Sporni uvodnik je povzročil pri njegovih otrocih jok in prizadetost družine. Denar pa misli nameniti za izgradnjo otroškega igrišča in pločnika v Kovorju. "Nikomur tak članek ne more biti v uživanje, če si v njem obtožen, da si proti občini in povzročaš škodo," je še dodal. Glavna obravnava se bo nadaljevala konec januarja.

KRIMINAL

Strahinj

Potreboval je orodje

Nekaj noči nazaj je nekdo vlomil v gradbeni zabojnik na delovišču Srednje kmetijske šole v gradbeni kontejner. Vzel je več orodij in tako gradbeno podjetje oškodoval za okoli 500 tisoč tolarjev. **S. Š.**

Spodnji Brnik

Postal je milijonar

Minuli petek je neki ničvrednež vlomil v stanovanjsko hišo na Spodnjem Brniku in si brez lastnikovega vedenja prilastil denar in nekaj zlatnine, skupaj vredno približno milijon tolarjev. **S. Š.**

PRODAMO
najugodnejšemu ponudniku

TRGOVSKI OBJEKT na Gorenjski cesti 41 v Radovljici:
- uporabne površine objekta 2.434,00 m²
- zemljišče v površini 3.221,00 m²,
- parc. št. 272/1, 273/1, 279/2, vl. št. 961 k.o. Radovljica.

Izhodiščna cena je 480.510.000 SIT.

Pisne ponudbe pošljite priporočeno do vključno 31.12.2005 na naslov MERKUR, d. d., Cesta na Okrogla 7, 4202 Naklo, Služba za upravljanje z objekti in osnovnimi sredstvi, pod oznako »nakup nepremičnine - ponudba ne odpirati«.
Ogled nepremičnine je možen po predhodnem dogovoru. Kontaktna oseba g. Šefic, tel.:04 25 87 122.

MERKUR

Tudi drugič oproščeni

Na okrožnem sodišču v Kranju se je včeraj z oprostilno sodbo končalo ponovno sojenje domnevno odgovornim za tragedijo, ki se je leta 2000 zgodila v jeseniškem Acroniju.

Simon Šubic

Kranj - Kranjsko okrožno sodišče je včeraj tudi na vnovičnem sojenju **Branka Bánka, Vekoslava Zakrajška, Milana Revna, Franca Nečimra in Milana Lužnika** zaradi pomanjkanja dokazov oprostilo obtožbe, da so iz malomarnosti in zaradi neupoštevanja predpisov o varnosti pri delu odgovorni za smrti 51-letnega **Alije Ibrahimovića**, 38-letnega **Mira Ovna**, 25-letnega **Branka Tigelija** in 50-letnega **Iva Iveljiča**. Pokojni delavci jeseniškega Acronija so se junija 2000 usodno zastrupili z ogljikovim monoksidom pri montaži elektromotorja v kletnih prostorih vakuumske ponovčne tehnologije.

Obtoženo peterico so na kranjskem sodišču krivde oprostili že lani, vendar je višje sodišče v Ljubljani sodbo razveljavilo in primer vrnilo v ponovno obravnavo, v kateri so morali podrobneje proučiti, ali so obdolženi vedeli za prekomerne koncentracije nevarnega ogljikovega monoksida (CO) v kletnih prostorih, zakaj niso bili v prostoru nameščeni javljalci prisotnosti CO in zakaj pred vhodom ni bila postavljena fizična zapora. Okrožna državna tožilka **Renata Vodnjov**, ki je tudi tokrat za vsakega predlagala po dve leti zapora, je prepričana, da je na ponovnem sojenju v zadostni meri dokazala njihovo krivdo, zato je zaradi oprostilne sodbe že napovedala novo pritožbo na višje sodišče.

"Obžalujem, da je prišlo do nesreče, vendar se zanjo ne čutim odgovornega." S temi in podobnimi besedami so se na sodni senat še zadnjič obrnili tedaj tehnični direktor Acronija, obratovodja jeklarne, vodja oddelka vakuumske ponovčne tehnologije, vodja vzdrževanja in varnostni inženir. Tako kot na prvem so tudi na drugem sojenju zatrjevali, da niso vedeli, da se tri metre pod vakuumsko napravo sploh lahko prekomerno nabira CO. "Ogljikov monoksid je sicer prisoten pri vsakem metalurškem procesu, kljub temu pa ni nobene logike, da bi se pojavljal tri metre pod črpalnico vakuumske naprave, če ne bi šlo za projektantsko napako," je tako v končni besedi povedal prvoobtoženi Branko Banko. Vekoslav Zakrajšek pa je dodal, da so na žalost napako odkrili šele zaradi tragične nesreče. Odkar so jo odpravili, se CO ne pojavlja več na kraju, kjer je umrla četverica delavcev.

Prvoobtoženi Branko Banko oprostilke ne želi komentirati, dokler ne bo pravnomočna. / Foto: Gorazd Kavčič

Tudi njihovi zagovorniki so v končnih besedah navedli, da se je CO v kletnih prostorih pojavil le zaradi konstrukcijske napake. Bankov zagovornik **Zdenko Cujnik** je tako opozoril, da je že leta 1996 prišlo do delovne nesreče zaradi zastrupitve s CO, po njej pa je inšpektor za varnost pri delu tudi določil, kakšne varnostne ukrepe mora jeklarna izpeljati. "Niti inšpektorji pa niso posumili, da se CO lahko pojavi tudi v kletnih prostorih," je opozoril.

"Tudi v drugem postopku se ni izkazalo, da so v podjetju vedeli, da se tam nahaja ogljikov monoksid. Prav tako ni izkazana vzročna zveza," je sodbo sodnega senata pojasnila njegova predsednica, okrožna sodnica **Marjeta Dvornik**.

SloveniaHolidays.com
informacija.net

Čebulj se bo zares opravičil

Župan Cerkelj Franc Čebulj in nekdanji občinski uslužbenec Dejan Podgoršek sta se vendarle pobotala.

Simon Šubic

Kranj - "Nehajmo se že prepirati," je v četrtek na okrožnem sodišču v Kranju sodnica **Andreja Ravnikar** pozvala **Dejana Podgorška**, nekdanjega uslužbenca Občine Cerklje in sedaj svetovalca SDS v državnem zboru, in župana Cerkelj **Franca Čebulja**, ki ga Podgoršek zasebno toži zaradi žaljivih obtožb. Podgoršek se je čutil razžaljenega zaradi županovih izjav v prispevku "Čebulj: imeli smo vohuna", ki ga je novembra 2003 objavil Gorenjski glas in po njem tudi nekaj drugih lokalnih medijev.

Septembra sta se tožnik in obtoženec na kranjskem sodišču že dogovorila za poravnavo, do katere pa v predpisanem enomesečnem roku ni prišlo. Čebulj je sicer Podgoršku že poravnal 200 tisoč tolarjev odškodnine in plačal 150 tisoč tolarjev za njegovega odvetnika **Jožeta Hribernika**, ni pa želel več objaviti javnega opravičila, ker je vmes Demokracija objavila prispevek o sodnem sporu, v katerem so župana označili za avtokrata, čeprav sta se obe strani obvezali, da se ne bosta več blatili. "Ne moremo se znebiti občutka, da je bilo pisanje Demokracije zrežirano," je sodnici dopovedoval Čebuljev zagovornik **Peter Volgemut**.

Podgoršek je sicer zatrdil, da je novinarju Demokracije pojasnil le, da sta z županom v fazi poravnave, na vsebino prispevka pa ni imel vpliva, vendar mu župan ni verjel. "Pripravljen sem se pogovarjati, vendar ne na tak način," se je pritoževal Čebulj.

"Kaj se res ne znate zmeniti mladi in stari?" je že skoraj obupala sodnica in Čebulja pozvala, naj da primeren zgled mlajšim. Njeni vztrajni poskusi umirjanja žoge so po premoru, v katerem sta obe strani le sprejeli dogovor, vendarle uspeli. Cerkljanski župan je obljubil, da se bo tokrat Podgoršku čisto zares javno opravičil v Gorenjskem glasu, Podgorškov odvetnik Hribernik pa je sodnici zagotovil, da bo v 24 urah po objavi opravičila umaknil zasebno tožbo. "Samo da ne bo objavljeno med malimi oglasi," je Hribernik na koncu želel zagotoviti objavo opravičila na bolj uglednem mestu. Sodnica ga je sicer mrko pogledala, a njegovo željo nazadnje zapisala.

Konec prepiranja (z leve): Dejan Podgoršek, Jože Hribernik, Peter Volgemut in Franc Čebulj. / Foto: Simon Šubic

V spornem prispevku je Čebulj svojega nekdanjega uslužbenca označil za ovaduha, ker da je v času redne zaposlitve na občini preko študentskega servisa prejemal tudi plačila od nekaterih podjetij, s katerimi je občina poslovala, in tudi od SDS. Čebulj je tedaj dejal, da ga je Podgoršek poskušal pred zadnjimi lokalnimi volitvami očrniti s pisanjem v Demokraciji, vohunsko delo pa da je skušal zakriti z ovadbo, ki jo je kasneje tožilstvo zavrnilo.

METROPOLE EVROPE

Nakup letalskih vozovnic do **19. 3. 2006** na **www.adria-airways.com** za potovanje do **18. 12. 2005** ter med **10. 1.** in **26. 3. 2006**!

| AMSTERDAM | PARIZ | KOBENHAVEN | FRANKFURT |
| DUNAJ | LONDON | VARŠAVA | MÜNCHEN | ZÜRICH |

že za 69 EUR*

SKOČI NA NET-OBIŠČI SVET

www.adria-airways.com

*16.600 SIT. Letališke pristojbine niso vključene v ceno in znašajo od 35 EUR (8.410 SIT) dalje. Cene v SIT so informativnega značaja in se mesečno spreminjajo. Število mest je omejeno. Več informacij na www.adria-airways.com ali 01/369 13 04.

BREZPLAČNA ŠTEVILKA 080 13 00

ADRIA AIRWAYS

TV SPORED GG

PRILOGA GORENJSKEGA GLASA OD SREDE, 7. 12., DO TORKA, 13. 12. 2005

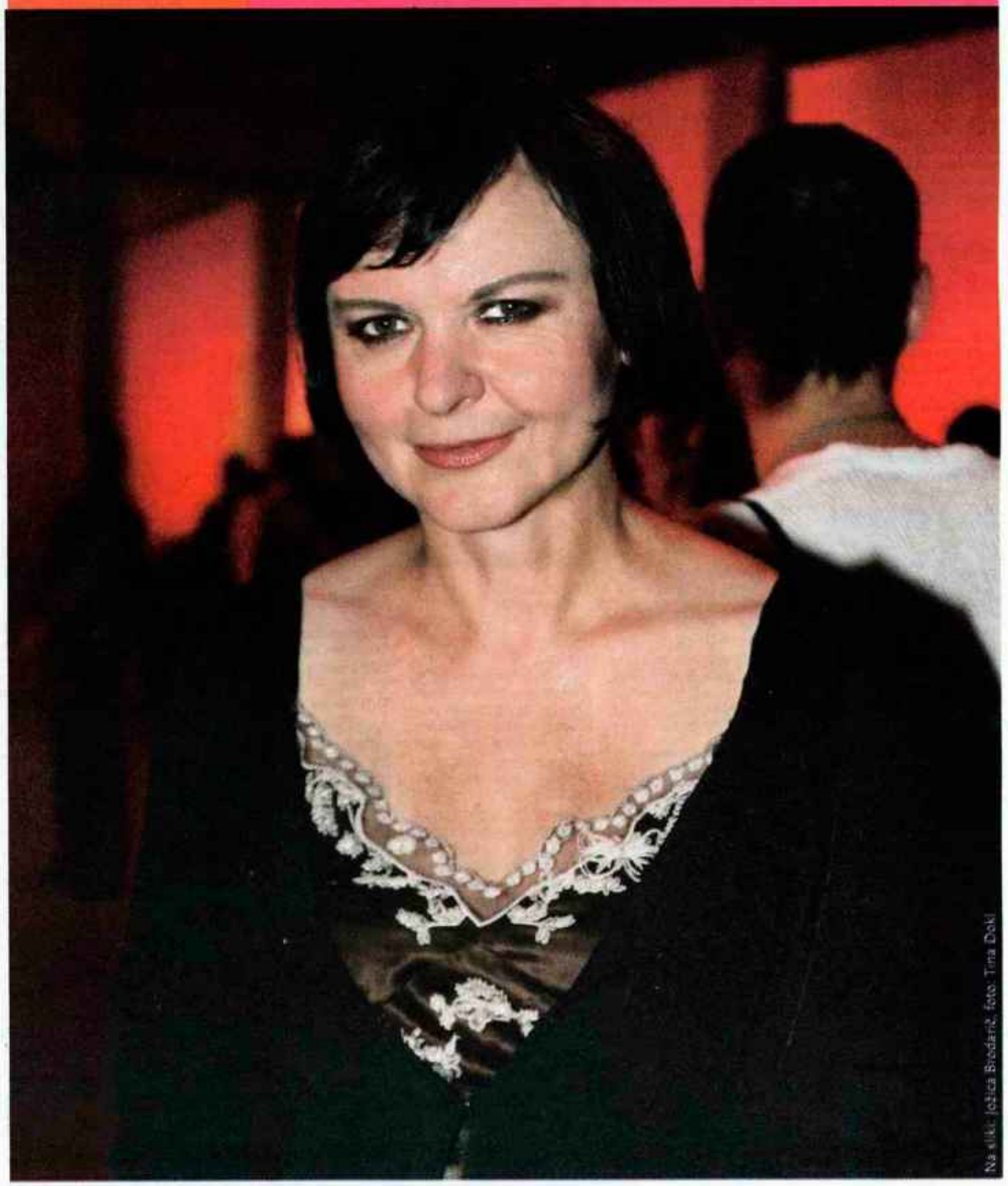

Na sliki: Jožica Brodarič, foto: Tina Dokl

SLO 1

06.20 Tedenski izbor
06.20 Kultura
06.30 Odmevi
07.00 Poročila (vps 07.00)
07.05 Dobro jutro
08.00 Poročila
08.05 Dobro jutro
09.00 Poročila (vps 09.00)
09.05 Tedenski izbor
09.05 Ali me poznaš: Jaz sem deževnik
09.10 Odd. za otroke
09.25 Čedrik, ris. nan., 45/52
09.40 Zlatko Zakladko: Niederlov hrast in regratova solata
10.00 Knjiga mene briga - Henning Mankell: Umrem, toda spomin živi naprej
10.30 Onkraj nove dobe, braz. dok. serija, 3., zad. del (vps 10.30)
11.15 Špet doma, pon.
13.00 Poročila, šport, vreme (vps 13.00)
13.15 Nekaj minut za domačo glasbo
13.35 Tedenski izbor
13.35 Ljudje in zemlja, odd. tv Maribor
14.30 Prvaki divjine, fr. poljud.-znan. serija, 5/13
15.00 Poročila, promet (vps 15.00)
15.05 Mostovi - Hidak (vps 15.05)
15.40 Fračji dol, lutk. nan., 10/23 (vps 15.40)
16.05 Male sive celice, kviz (vps 16.05)
17.00 Novice, slov. kronika, šport, vreme (vps 17.00)
17.30 Z vami (vps 17.30)
18.20 Turistika (vps 18.20)
18.40 Žrebanje Astra (vps 18.40)
18.45 Binko, ris.
18.55 Vreme (vps 18.55)
19.00 Dnevnik
19.35 Vreme, magnet, šport
20.00 Sedmi pečat: Zbogom, Lenin, nem. film (vps 20.00)

ZBOGOM, LENIN
Najbolj priljubljen nemški film zadnjih let. Komedija, polna absurdnih domislic, ki nosijo v sebi zgodovinski pomen. Leta 1989 se prebivalci Vzhodne Nemčije veselijo padca berlinskega zidu. Za Christiane Kerner se, nasprotno, ni nič spremenilo.

22.00 Odmevi, kultura, šport, vreme (vps 22.05)
23.00 Omizje (vps 23.00)
00.15 Dnevnik, vreme, magnet, šport, pon.
01.10 Z vami, pon.
02.00 Dnevnik zamejske tv (vps 01.55)
02.25 Infokanal

SLO 2

06.30 Infokanal
09.00 Zabavni infokanal
11.00 Tv prodaja
11.30 Otroški infokanal
12.15 Tv prodaja
12.50 Evropski magazin, odd. tv Maribor (vps 12.50)
13.25 Tedenski izbor
13.25 Frasier, amer. humor. nan., 14/24
13.45 Nikoli ob desetih
14.55 St. Petersburg: SP v rokometu (ž), Slovenija - Madžarska, prenos (vps 14.55)
17.00 SP v biatlonu (ž), posnetek iz Hochfilzna (vps 17.00)
18.00 Davi, izbor iz jutranjega programa (vps 18.00)
19.05 New York - London, ang. nad., 1/7, pon. (vps 19.00)

NEW YORK - LONDON
Zgodba o dveh mestih, oziroma o ljubezni, ki je povezala dva kontinenta. Romantična in izvirna nadaljevanka, postavljena v svetovni velemesti - London in New York. Michael in Edie živita vsak v svojem svetu, on v Londonu, ona v New Yorku, on v poslovnem svetu, ona v glasbenem. Toda usoda jima prekriža poti in njuna svetova se spremenita za vselej. Tako se začne zgodba o ljubezni na daljavo.

20.00 Liga prvakov v nogometu, prenos (vps 20.00)
00.00 Slovenska jazz scena: Koncert ob 60. obletnici Big banda RTV Slovenija, gosta: Rob Mcconell in Diane Schurr, pon. (vps 00.00)
00.50 V napad, nem. film, pon. (vps 00.50)

V NAPAD!
Šestnajstletna Alice se spopada z domala nepremostljivimi zdravstvenimi težavami, je izredno občutljiva za zunanje zvoke, nanje reagira hipersenzitivno in ji to povzroča neizmerne, predvsem psihične težave. Zaradi preobčutljivosti se zapira v svoj svet...

02.25 Infokanal

POP TV

06.50 24 ur, pon.
07.50 Ricki Lake, pon. pog. odd.
08.40 Materina pot, pon. 80. dela meh. nad.
09.35 Proti vetru, pon. 77. dela meh. nad.
10.25 TV prodaja
10.55 Vila Marija, pon. 71. dela hrv. nad.
11.50 Prerojena ljubezen, pon. 59. dela venez. nad.
12.45 Preverjeno, pon.
13.40 TV prodaja
14.10 Ricki Lake, pog. odd.
15.00 Prerojena ljubezen, 60. del venez. nad.
16.00 Vila Marija, 72. del hrv. nad.
17.00 Proti vetru, 78. del meh. nad.
17.55 24 ur - vreme
18.00 Materina pot, 81. del meh. nad.
19.00 24 ur
20.00 TV kriminalka: Umor v Hollywoodu, amer. film
21.45 Bar
22.15 Filmi desetletja: Ko jagenjčki obmolknejo, amer. film

KO JAGENJČKI OBMOLKNEJO
Psihopatski serijski morilec po imenu Buffalo Bill se hoče preko svojih ženskih žrtev transformirati v žensko. Agent Jack Crawford ni kos težkemu primeru, vendar se spomni na človeka, ki bi jim pokazal pravo sled do morilca. Psihiater dr. Hannibal Lecter, poznan kot kanibal Hannibal, je v strogo zavarovanem zaporu že osem let. Ker jim Hannibal noče razodeti nobene skrivnosti, Crawford angažira še mlado FBI študentko Clarice Starling. Hannibal je pripravljen sodelovati z mlado damo. Za vsak podatek o identiteti nekdanjega pacienta mu mora Clarice povedati nekaj iz svoje preteklosti.

00.20 Na kraju zločina, 18. del amer. nan.
01.15 Moške glave, ženske težave, 3. del amer. humor. nan.
01.45 24 ur, pon.
02.45 Nočna panorama

KANAL A

08.30 TV prodaja
08.35 Umor, je napisala, pon. 6. dela amer. nan.
09.25 VIP, pon. 1. dela amer. nan.
10.15 E+, pon.
12.05 TV prodaja
12.35 Umor, je napisala, 7. del amer. nan.
13.25 Mladi in nemirni, 32. del amer. nad.
14.15 Vsi moji otroci, 187. del amer. nad.
15.05 TV prodaja
15.35 VIP, 2. del amer. nan.
16.30 Da, draga?, 18. del amer. humor. nan.
17.00 Raymonda imajo vsi radi, 21. del amer. humor. nan.
17.30 Dva moža in pol, 6. del amer. humor. nan.
18.00 E+
20.00 Ekstra magazin
20.50 Pod nožem lepote, 3. del amer. nan.
21.40 Zvezdna vrata, 20. del amer. nan.

ZVEZDNA VRATA
O'Neill je čemeren, ker ga, namesto da bi ga poslali na novo misijo, določijo za varuško. Popaziti mora na komandirja in posadko vesoljske ladje Prometej, medtem ko se bodo ostali člani SG-1 z novim medzvezdnim plovilom podali na potovanje v hiperprostor...

22.35 Mladi zdravniki, 23. del amer. humor. nan.
23.05 Seinfeld, 8. del amer. humor. nan.
23.35 Naravnost fantastično, 1. del ang. humor. nan.

NARAVNOST FANTASTIČNO
Patsy zabrede v razmerje z vplivnim politikom in o tem se kmalu razpišejo vsi tabloidi. Slaba stran njene nenadne slave je v tem, da časopisi odkrijejo, koliko je v resnici stara. Edina si poškoduje prst na nogi in mora na operacijo.

00.15 Kickbokser 4, amer. film

PRVA TV

08.00 TV prodaja **08.30** Tri v vrsto **08.45** Spomin **09.00** Mali mečevalci **09.25** TV prodaja **10.00** Prva prebere prva **10.05** TV prodaja **10.25** Čarovnije **11.25** Adijo pamet **12.20** TV prodaja **12.35** Tri v vrsto **12.50** Mala šola **13.15** TV prodaja **13.45** Deviški samomori, krim. ZDA ,2000 **15.25** TV prodaja **16.00** Sanje sveta, pon. **17.00** Mali mečevalci **17.25** Sto izložb, sto strasti, 572. del ital. tel. **17.55** Čarovnije, 38. del tretje sezone **19.00** Adijo pamet, kont. odd. **19.55** Plemeniti komentar **20.00** Ena na ena, pog. odd. **21.00** Spletne igre, srh., ZDA, 2003 **22.40** Kako preživeti, 14. del **23.40** Ena na ena, pon. **00.40** Spletne igre, pon.

Tv PIKA

09.00 Poslovni studio, pon. **09.30** Klepet z jasnovidko Maručo, pon. **10.30** Do zdravja tudi tako **11.00** Za vas in mesto, odd. o kmet., pon. **12.00** Jana, nega las in lasišča, pon. **12.30** Ko gre za zdravje, pon. **13.30** Naša mala klinika **14.30** Nonina kuhinja za otroke in odrasle, pon. **15.00** Razgledovanja, potop. rep. **15.30** Do zdravja tudi tako **16.30** V družbi z ...**17.00** Aruna, dr. alter. medicine **17.30** Kulturne drobtinice, Alica za 50. rojstni dan **17.55** Bežela zakladov **18.00** Do zdravja tudi tako **18.30** Poslovni studio **18.55** Bežela zakladov **19.00** To morate vedeti! Dopolnilno zdravstveno zavarovanje po novem **19.30** ABCD, odd. o avtomobilizmu, pon. **19.55** Bežela zakladov **20.00** Zadnja beseda, kont. odd. o temi dneva **20.30** Sijaj **20.55** Bežela zakladov **21.00** Živeti zdravo **21.30** 24 ur **22.30** Poslovni studio, pon. **23.00** Preverjeno

Tv Paprika

09.00 Najboljši sosed **09.20** 10ka **10.20** Pičolina **10.50** Akademija za modele **12.20** Salsa **12.40** Portfelj **13.05** Spot tedna **13.15** Vizionarji, odd. o managerjih **14.15** Svet java iger **14.40** Glasbene urice **16.40** Najboljši sosed **17.00** 10ka **18.00** Pičolina **18.30** Akademija za zapeljevanje **20.00** Mladinska knjiga **20.20** Poklic mama **20.45** Spot tedna **21.00** Dilema **22.05** Aktualna **22.35** B.P. **23.05** Vizionarji **00.05** Salsa **00.25** Spot tedna **00.40** Glasbena noč

Gorenjska TV

09.00 Mozaik kulture: iz take smo snovi kot sanje **09.30** GTV priporoča **09.40** Bežela zakladov **09.45** Gorenjska TV poročila **10.00** Skrbimo za zdravje: Bolezni ušes, grla in nosu, izobr. odd., pon. **11.00** Bežela zakladov **11.05** Video strani **15.58** GTV danes **16.00** Cena slave, 2. glas. odd. nove sezone **16.55** Učenje za življenje, podelitev priz. Andragoškega centra Slovenije **17.35** Bežela zakladov **17.40** Iz občinskih klopi: Seja Občinskega sveta Občine Jesenice **17.55** Bežela zakladov **18.00** Igrivi december: Hmm... kako diši praznično pecivo, otr. odd. **18.30** GTV priporoča **18.40** Bežela zakladov **18.45** Gorenjska TV poročila **19.00** Miting malega letalstva - Lesce 2005 **19.45** GTV priporoča **19.55** Bežela zakladov **20.00** Župan pred kamero: Franc Pfajfar, župan Občine Žirovnica, v

2005, rep. **23.00** Odprtje fotografske razstave v Elektru Gorenjska, rep. **23.30** Gtv priporoča **23.40** Bežela zakladov **23.45** Gorenjska TV poročila **00.00** Polnočevanja: Aktualno v regiji, pon. **00.15** Ekošola kot način življenja: 10 let slovenske ekošole, izobr. odd. **00.45** Pomenkovanja z Irmo Bembič, pog. odd. **01.45** Za lahko noč

Deželna Loka TV

10.00 Videostrani **17.00** Z občinskih klopi, Seja OS Škofja Loka (28.10.05), 5. del **18.00** Deželni maçazin: Pogovor z županom občine Kranj **19.00** Preprosto najboljši, mlad. odd. **20.00** Deželni miks: Z glavo na zabavo, mlad. odd. **20.35** Pokliči me nocoj, kont. odd. **21.30** Deželni miks: Eurosong po Eurosongu, 1. del **22.30** Deželni miks: Vilže izpod dedove lipe, 1. del

Net TV

07.30 Net info **08.00** Risanke, kmetija smeha, glasba **09.00** Maščevanje **09.50** Več kot ljubezen, tel. **10.40** Vibracije **11.30** Zvezde ulice **12.00** TV-prodaja **12.30** V spalnici, pen. film **14.40** Studio S3 Ptuj **15.40** Lagos top TV **16.00** Maščevanje, tel. **17.00** Ljubezen ali blaznost, tel. **17.55** Žoga **18.25** Pokliči in zadeni **18.30** Net info **18.45** Pokliči in zadeni **19.10** Maria Madrugada **20.00** Potovanja **20.30** Nagometaš leta **21.00** Glavna postaja, drama, Brazilija, Francija, 1998 **23.10** Peta noč **00.45** Top shop

HTV

06.50 TV-koledar **07.00** Dobro jutro; Hrvaška **09.10** Sve: slavnih, tel., Braz. **10.00** Poročila **10.10** Otoki, dežele, ljudje in pustolovščine, dok. serija: Islandija **10.55** Kulturna poročila **11.05** Normalno življenje **12.00** Dnevnik **12.16** TV-koledar **12.30** Ljubezen nima cene, Mehika **13.20** Maja **14.00** Poročila **14.15** Sestre, nad. **15.05** Novi človek pajek **15.30** Nora fora **16.00** Evropski magazin **16.35** Življenje v živo **17.35** Poročila **17.50** Najtiškejši den **18.35** Ljubezen v zaledju, tel. **19.30** Dnevnik **20.10** Globalni klepet **20.45** Nič osebnega **21.30** Hrvaški podmorski svet, dok. serija, Hrv.: Korčula, 2. del **22.00** Kulturna poročila **22.15** Odkrito **23.10** Drugi format **00.05** Poročila **00.20** L. A. brez zemljevida, kom., Finska/Francija/VB, 1998

HTV 2

07.00 VIP DJ **07.35** Telebajski **08.00** Animanijaki **08.25** Rumenokljunec **09.20** Učilnica **09.30** Nična ura **09.40** Na vrhu jezika **10.00** Spremembe, dok. film **10.30** Zasedanje sabora **13.30** Nična ura **14.30** Poročila za gluhe **14.40** Padec Evrona, drama, ZDA, 2003, Igrajo: Christian Kane, Shannon Elizabeth, Cameron Bancroft, Nancy Anne Sakovich; režija: Penelope Spheeris **16.10** Poročila **16.25** Svet slavnih, tel. **17.15** Tree Hill, nad. **18.00** Hrvaška danes **18.50** Animanijaki **19.15** Moja najstnica **19.35** VIP DJ **20.10** Vzemi ali pusti **20.45** Trinajst dni, drama, ZDA, 2000, Igrajo: Kevin Costner, Bruce Greenwood, Steven Culp, Dylan Baker; režija: Roger Donaldson **23.00** Poročila **23.15** Brez sledi, serija, ZDA, 2. sezona, 23. del **00.05** 24, 4. sezona, 20. del **00.50** Mladi zdravniki, 2. sezona, 14. del

Discovery

06.00 Ameriški kazino **07.00** Padli v 1. sv. vojni: Serre, 1915 **08.00** Ekstremni stroji: Hitrostni rekord **09.00** Morski psi z Nigelom Marvenom, dok. odd. **10.00** Prikrito: Prekletstvo egipčanskih mumij **11.00** Ameriški čoperji **12.00** Ameriški kazino **13.00** Padli v 1. sv. vojni: Serre, 1915 **14.00** Ekstremni stroji: Hitrostni rekord **15.00** Planeti **16.00** Posebna vozila **17.00** Najboljše do sedaj: Helikopterji **18.00** Izjemni dosežki: Raziskovanje podmornic **18.30** Izjemni dosežki: Vzdržljivi helikopterji **19.00** Razbiti mit, odd.: Let pišlancu **20.00** Smrtonosni ulov: Reševanje ladje Big Valley **21.00** Razbiti mit **22.00** Ecstremni stroji **23.00** Ameriški čoperji **00.00** Telesni popravki: Je večje tudi boljše? **01.00** Ekstremni stroji: Železne pošasti **02.00** Forenzika: Skrivnostne obsesije, Reka v Miamiju je naplavila del človeškega telesa **03.00** Kongo: Reka, ki je požrla vse reke **04.00** Prikrito: Skrivnostni Stonehenge **05.00** Ameriški čoperji

Animal planet

14.00 Dnevnik velikih mačk **14.30** Lovec na kače **15.00** Življenje ptic **16.00** Živalski policisti v Houstonu **17.00** Reševalci živali **17.30** SOS v divjini **18.00** Čudoviti posnetki živali **18.30** Najbolj smešne živali sveta **19.00** Lovec na kače **19.30** Opičji posli **20.00** Predatorji **20.30** Dnevnik velikih mačk **21.00** Ljudožerci **21.30** Plenilčeva past **22.00** Živalski policisti v Detroitu **23.00** Predatorji **23.30** Opičji posli **00.00** Urgentni primeri **00.30** Sodobni veterinarji **01.00** Reševalci živali **01.30** SOS v divjini **02.00** Jedci ljudi **02.30** Plenilčeva past

National Geographic

08.00 V izgubljeni svet **09.00** Po katastrofi **10.00** Ko se odprave ponesrečijo **11.00** Popolnoma divje **11.30** Psi v službi **12.00** Megagradnje **13.00** V izgubljeni svet **14.00** Po katastrofi **15.00** Ko se odprave ponesrečijo **16.00** Ustvarjeni za ubijanje: Leteči mrčes **17.00** Megagradnje: Najdaljši most na svetu **18.00** Popolnoma divje **18.30** Psi v službi **19.00** V izgubljeni svet **20.00** Ko se odprave ponesrečijo: Tragedija potopljene podmornice **21.00** Po katastrofi: Strmoglavljenje letala na avtocesto pri Sioux Cityju **22.00** Ko se odprave ponesrečijo: Ujeti plezalci **23.00** Je to res: Krogi sredi žitnih polj

Hallmark

06.00 Neskončni svetovi H. G. Wellsa, 1. del **07.45** Ljudje morja, ZDA, 1999 **09.30** Vožnja s sestro, drama, ZDA, 2005 **11.15** Ponovno srečanje, srh., ZDA, 1994 **13.00** Naša sodnica, 1. sezona, 109. del **14.00** Neskončni svetovi H. G. Wellsa, ZDA, 1. del, 2001 **15.45** Ljudje morja, fant. film, ZDA, 1999 **17.30** Vožnja s sestro, ZDA, 2005 **19.15** Naša sodnica, 1. sezona, 109. del **20.15** Mojster za glasbo, kom. drama, Kanada, 1998 **22.00** Zakon in red: Zločinski um, 4. del **23.00** Usodno tavanje, drama, ZDA, 1998

Travel Channel

14.00 Svetovni popotnik: Madžarska in Romunija **15.00** Vodnik: Oman **15.30** Na obzorju: Francija **16.00** Potni list: Tajska **17.00** Ian Wright: Pacifik **17.30** Smuka v Ameriki: Sierra in Northstar **18.00** Popotnik: Tajska **18.30** Karibi: Barbados **19.00** Treking: Koreja **20.00** Potni list: Tasmanija **21.00** Popotniki: Tongariro Park (NZ) **21.30** Pustolovščina: Vulkani **22.30** Drugačna potovanja: Sydney **23.00** Svetovni popotnik: New York **00.00** Počitnice: Alpska Slovenija

BBC Prime

10.00 Denar na podstrešju **10.30** Vrtnarski izziv **11.00** Brigaj se zase **11.30** Dekleta na vrhu **12.00** Potovanje z vlakom **13.00** Are You Being Served **13.30** Porridge **14.00** Daniel Deronda **15.00** Telebajski **15.10** Otroški program **17.00** Od doma do doma **17.30** 1, 2, 3, kuhajmo **18.15** Najšibkejši člen **19.00** Zdravniki **19.30** EastEnders **20.00** Avtomobilizem **21.00** Težave na vrhu **21.40** Na ladji **22.30** The League of Gentlemen **23.00** Casualty **23.50** Holby City

MTV Adria

09.10 Navdušeni nad glasbo **10.00** Novice **10.10** Top 10 ob 10-ih **11.00** Navdušeni nad glasbo **12.00** Novice **12.10** Vroče **13.00** Samo Adria **13.10** Navdušeni nad glasbo **14.00** Novice **14.10** Klubska lestvica **15.00** Novice **15.10** TRL **16.00** Samo Adria **16.10** Navdušeni nad glasbo **16.30** Vrelišče **17.00** Vroče **17.50** Samo Adria **18.00** Novice-Premiera **18.10** Navdušeni nad glasbo **19.00** Navdušeni nad glasbo, najnovejša glasba **19.50** Samo Adria **20.00** Novice **20.05** Siadkih 16 **20.30** Sobna racija **21.00** Svetovni adijo **21.30** Bajte **22.00** Novice **22.05** Laguna beach **22.30** Blok, z Martino **23.30** Drevesna klapa **23.40** Adria Top 20

EURO SPORT

08.30 Olimpijske igre: Misija Torino 2006 **09.00** Curling (ž): Evropsko prvenstvo, prenos predtekmovalnega dvoboja Danska - Švedska v Garmisch-Partenkirchnu **11.00** Nogomet: Evrogoli **12.00** Curling (m): Evropsko prvenstvo, prenos predtekmovalnega dvoboja Škotska - Švica v Garmisch-Partenkirchnu **15.00** Rokomet (ž): Svetovno prvenstvo, prenos iz St. Peterburga **16.30** Rokomet (ž): Svetovno prvenstvo, posnetek iz St. Peterburga **17.00** Rokomet (ž): Svetovno prvenstvo, prenos iz St. Peterburga **18.30** Nogomet: Svetovno prvenstvo prihodnje leto v Nemčiji - Odštevanje **19.00** Boks, dvoboj: Dejan Žavec (Slovenija) - Joel Mayo (Čile) v Soeldnu **20.30** Snooker, prenos dvoboja osmine finala turnirja v Yorku **23.00** Reli: Kvalifikacije za dirko Lizbona-Dakar **23.30** Curling (m): Evropsko prvenstvo, posnetek dvoboja Švedska - Nemčija v Garmisch-Partenkirchnu **01.00** Na poti v Torino **01.15** Olimpijski ogenj na poti proti Torinu

DSF

06.00 Nogomet: 2. nem. liga, posnetek tekme 16. kola: SC Freiburg - Alemannia Aachen **08.00** TV-prodaja **08.30** Športni kviz **11.00** TV-prodaja **13.30** Motocikliizem: Gorsko kolo proti motorju **14.00** La ola **14.45** Športni kviz **17.30** Ekstremni športi **18.00** La ola **18.30** Nogometne novice **19.45** Rokomet: 1. nem. Liga :SC Magdeburg - SG Flensburg-Handewitt **21.45** Moški TV

ORF 1

08.00 Novi Addamsovi **08.20** Glavca **08.45** Helikopterska enota 117 **09.30** Mronk: Gospod Monk je pijan **10.15** Columbo: Vrabec v roki, krim., ZDA, 1992 **11.45** Otroški program **14.30** Novi Addamsovi: Velika ljubezen **14.55** Simpsonovi: Popolnoma nor Ned **15.20** Jimova družina, humor. serija **15.40** Novice **15.45** Moja najstnica: Poding je zasnoj **16.10** Sedma nebesa: Matt zapusti gnezdo **16.55** Simpatije: Pomembni koraki **17.35** Novice **17.45** Midve z mamo: Z bobni in trobentami **18.30** Glavca **19.00** Simpsonovi **19.30** Čas v sliki **19.53** Vreme **20.00** Šport **20.15** Policisti iz Kitzbuehla: Smrtonosni molk **21.05** Novice **21.10** Nerešljivi primeri gospoda Sanda, kom., Nemčija, 2004 **22.50** Na kraju zločina: Umor po naročilu **23.35** Brez sledi, krim. serija

ORF 2

07.30 Vremenska panorama **09.00** Čas v sliki **09.05** Kuharski magazin **09.30** Drzni in lepi **09.50** Drzni in lepi **10.15** Julia: Poti do sreče **10.55** Wildbach **11.45** Vreme **12.00** Haflinger - Tirolski konj osvoji svet, dok. **12.25** Visoka liga **12.55** Pogledi od strani **13.00** Čas v sliki **13.15** Kuharski magazin **13.40** Žamet in svila, zad. del **14.25** Drzni in lepi **14.45** Drzni in lepi **15.10** Julia: Poti do sreče, 50. del **15.55** Oddaja Barbare Karlich: Tvoj slab zadah me zelo moti **17.00** Čas v sliki **17.05** Dobrodošla, Avstrija, mag. **18.25** resničbo.res. **18.30** Dober nasvet: Za potrošnike **19.00** Zvezna dežela danes, mag. **19.30** Čas v sliki **19.53** Vreme **20.00** Pogledi od strani **20.15** Univerzum: Drugačna Kalifornija **21.05** Poročilo **22.00** Čas v sliki 2 **22.30** Na prizorišču **23.05** Po dolgem in počez: Stolnica sv. Štefana kot delovno mesto

RTL

09.00 Točno ob devetih **09.30** Moj dojenček **10.00** Družinsko sodišče **11.00** Naloga med štirimi stenami **11.30** Najlepše prvo stanovanje **12.00** Opoldanski magazin **13.00** Oliver Geissen **14.00** Kazensko sodišče **15.00** Družinsko sodišče **16.00** Mladinsko sodišče **17.00** Naloga med štirimi stenami **17.30** Med nami, serija **18.00** Dober večer **18.30** Ekskluzivno **18.45** Poročila **19.05** Eksplozivno **19.40** Dobri časi, slabi časi, 3377. del **20.15** Na kraju zločina: Maščevanje je sladko **21.15** V imenu zakona **22.15** Monk, serija **23.10** Zakon in red

RTL 2

10.50 Nemčija čist: **11.50** Otroški program **16.10** Nindža želve **16.30** Nora hiša **17.00** Moja super sestra: Samo senca možnosti **18.00** Kuharski mojstri na obisku **18.30** Dobro je vedeti **19.00** Veliki brat, resn. serija **20.00** Poročila **20.15** Kuharski mojstri - naloga za študlinikom, dok. serija **21.15** Jamie Oliver Kuha šolarjem, razv. **22.15** Ekskluzivno - rep.: Nemčija se sladka **23.15** Ekskluzivno - rep.: Življenje za kiosk **00.15** Poročila

RTL super

12.25 Leno mesto **13.00** Trije medvedi **13.30** Lilo in Stitch **14.00** Spužva Bob **14.30** Cosmo in Wanda **15.00** Sabrina **15.30** Božičkov skrivni svet **16.00** Pet junakinj **16.30** Ogijeva družina **16.50** Leno mesto **17.20** Lovci zmajev **17.50** Božičkov skrivni svet **18.20** 101 dalmatinec **18.50** Lilo in Stitch **19.15** Spužva Bob **19.45** Rožnati panter **20.15** Škratje, fant. film, ZDA, 2/2 del, 1999 **22.00** Čisto popolnoma **23.05** Čisto popolnoma - top 40

PRO 7

09.00 Priznanje **10.00** Vaša zadnja priložnost, resn. serija, vodita J. Zawadzki, I. Gerdes **11.00** Talk, talk, talk **12.00** Avenzio, mag. **13.00** SAM, mag. **14.00** Tako živi Nemčija **14.30** Naredi sam **15.00** Priznanje **16.00** Matura 2006 **16.30** Prijatelji - življenje gre naprej **17.00** Taff, mag. **18.00** Simpsonovi: Poznaš kakega zvezdnika **19.00** Galileo **20.00** Newstime **20.15** Seks v mestu: Agonija in ekstaza **20.45** Seks v mestu: Pravi jaz **21.25** On pravi, ona pravi, razv. **22.25** TV total, razv. **23.25** BIZZ, inf. odd.

VOX

08.45 Haghleyjevi **09.15** Sam svoj mojster **09.45** Sam svoj mojster **10.15** Živeti po želji **10.45** Kuhanje s Kond jevo, kuhar. odd. **11.15** Sedma nebesa **12.15** Mestece za vedno **13.10** Midve z mamo **14.10** Ena, dve, tri **15.10** Sedma nebesa **16.05** Midve z mamo **17.00** Mestece za vedno **18.00** Poročila **18.15** Živeti po želji **18.45** Nič ni brez okusa, kuhar. odd. **19.15** Sam svoj mojster: Nogomet **19.45** Sam svoj mojster **20.15** Midve z mamo: Skok v negotovost **21.10** Sternova TV-rep.: Velike družine **22.05** Potovanje v prešinje življenje **23.00** Udarci pravice **23.55** Poročila

Reality TV

16.25 Reševanje živali **16.50** Služiti in varovati, dok. serija **17.40** Pogumni **18.05** Svarilo pred viharjem, dok. serija **19.00** Brodolom **19.50** Prevarana smrt **20.15** Mladi zdravniki **20.40** Middlemore **21.05** Boj v kletki **21.30** Zdravnikovi zapiski, dok. serija **22.25** Bolnišnica **22.50** Klic dolžnosti **23.15** Prevaranti

Romantica

18.35 Poroka z milijonarjem, tel., Mehika, 73. del **19.30** Maščevanje ljubezni, Venez., 37. del **20.20** Poroka z milijonarjem, Mehika, 72. in 73. del **22.05** Judeževa žena, tel., Venez., 42. del **23.00** Kakor v filmu, Mehika, 197. del **23.55** Sreča v ljubezni, Mehika, 87. del

Cartoon/tcm

12.40 Fantje iz soseščine **13.05** Johnny Bravo **13.30** Dexterjev laboratorij **13.55** Hrabri kužek **14.20** Dogodivščine Kralja Arturja **14.45** Navidezni prijatelji **15.10** Ed, Edd in Eddy **15.35** Fantje iz soseščine **16.00** Ami in Yumi **16.25** Dvojčka **16.50** Powerpuff dekleta **17.15** Billy in Mandy **17.40** Megas XLR **18.05** Samuraj Jack **18.30** Navidezni prijatelji **18.55** Ed, Edd in Eddy **19.20** Dexterjev laboratorij **19.45** Fantje iz soseščine **20.10** Powerpuff dekleta **20.35** Billy in Mandy **21.00** Asfaltna džungla, drama, ZDA, 1950 **22.50** Temna stran sonca, drama, VB, 1968

SLO 1

06.20 Tedenski izbor
06.20 Kultura
06.30 Odmevi
07.00 Poročila (vps 07.00)
07.05 Dobro jutro
08.00 Poročila
08.05 Dobro jutro
09.00 Poročila (vps 09.00)
09.05 Tedenski izbor
09.05 Šport špas, odd. o športu, zdravju in okolju
09.35 Zgodbe iz školjke
10.05 Afna friki: Zvok, rnlad. znan.-fant. serija, 4/10
10.35 Sožitja, svetov. odd. tv Maribor
11.50 Pri Jožovcu z Natalijo
13.00 Poročila, šport, vreme (vps 13.00)
13.25 Tedenski izbor
13.25 Hrj-bar
14.25 Vedrana Grisogono Nemeš: Blisk, tv nad. - 12. del: Živa hrana, 12/15
15.00 Poročila, promet (vps 15.00)
15.05 Mostovi - Hidak: Potepanja - Barangol sok (vps 15.05)
15.40 Pravljica o zobku in stričku božičku, ris. (vps 15.40)
16.05 Ali me poznaš: Jaz sem pozna jesen (vps 16.05)
16.15 Zlatko Zakladko: Muzej na Stari gori (vps 16.15)
16.35 Knjiga mene briga - Ryu Murakami: Skoraj prosojna modrina, pon. (vps 16.35)
17.00 Novice, slov. kronika, šport, vreme (vps 17.00)
17.30 Kako živijo slovenski gradovi: Slovenska Bistrica, dok. odd. (vps 17.30)
18.05 Modro (vps 18.05)
18.35 Simon v deželi risb s kredo, ris. (vps 18.40)
18.40 Čarli in Mimo, ris.
18.55 Vreme (vps 18.55)
19.00 Dnevnik
19.35 Vreme, magnet, šport
20.00 Pod žarometom (vps 20.00)
21.00 Pogled v arhivsko knjigo - 60 let big banda RTV Slovenija, glas. dok. odd. (vps 21.00)
22.00 Odmevi, kultura, šport, vreme (vps 22.00)
22.50 Velikan neba: Gradnja airbusa a380, ang. dok. serija, 3., zad. del (vps 22.50)

GRADNJA AIRBUSA A380
Potrebnih je bilo deset let in šest milijard funtov, da je napočil ta trenutek: krstni polet airbusa A380, največjega potniškega letala, kar so jih kdaj zgradili.

23.40 Kako živijo slovenski gradovi: Slovenska Bistrica, dok. odd., pon.
00.15 Dnevnik, vreme, magnet, šport, pon.
01.10 Pod žarometom, pon.
02.00 Dnevnik zamejske tv (vps 01.55)
02.25 Infokanal

SLO 2

06.30 Infokanal
09.00 Zabavni infokanal
11.00 Tv prodaja
11.30 Otroški infokanal
12.30 Zabavni infokanal
13.10 Tv prodaja
13.45 Tedenski izbor
13.45 Osebno
14.15 Resnična resničnost
14.45 Slovenski utrinki, odd. madž. tv
15.15 Aritmija, glas. odd.
15.50 Študentska
16.20 Studio City
17.20 Mostovi - Hidak: Potepanja - Barangol sok, pon.
17.50 Davi, izbor iz jutranjega programa (vps 17.50)
18.50 Ž. Kozinc-H. Andics: Kugy - Royal Darjeeling, 2/3, pon. (vps 18.50)

JULIUS KUGY
Drugi del izvirne televizijske nadaljevanke o planincu in pisatelju Juliusu Kugyju prikazuje trgovski in meščanski svet družine Kugy v času dramatičnega zgodovinskega dogajanja: začetka irredenta in vznika fašizma. Igrajo Manfred Lukas Luderer (J. Kugy), Boris Cavazza, Ivo Ban, Matjaž Višnar, Boris Juh in drugi.

20.00 Frasier, amer. humor. nan., 15/24 (vps 20.00)
20.25 William Shakespeare: Beneški trgovec, tv prir. predstave Slov. ljudskega gled. Celje (vps 20.25)
22.30 Trilogija: Po življenju, fr.-belg. film (vps 22.35)

TRILOGIJA: PO ŽIVLJENJU
Agnesa je morfinistka in njeno življenje bi bilo bedno, če je ne bi njen mož oskrboval z morfijem. Za policaja je to izredno tvegano, toda Pascalova navezanost na ženo mu je več, kot pa spoštovanje zakonitosti. Pascal dobiva mamila pri lokalnem mafijskem šefu Jacquillatu. Seveda mamilo ni zastonj, Pascal je dolžnik in svojemu dilerju ne more odkloniti drobnih policijskih uslug. Pascalu nekako uspeva loviti ravnotežje med svojim policijskim delom in med zasebnim življenjem, ki je povezano z nelegalnim pridobivanjem mamila.

00.30 Na liniji, odd. za mlade, pon.
01.15 Infokanal

POP TV

06.50 24 ur, pon.
07.50 Ricki Lake, pon. pog. odd.
08.40 Materina pot, pon. 84. dela meh. nad.
09.35 Proti vetru, pon. 81. dela meh. nad.
10.25 TV prodaja
10.55 Vila Marija, pon. 74. dela hrv. nad.
11.50 Prerojena ljubezen, pon. 63. dela venez. nad.
12.45 Diagnoza: Umor, pon. 17. dela amer. nan.
13.40 TV prodaja
14.10 Ricki Lake, pog. odd.
15.00 Prerojena ljubezen, 64. del venez. nad.
16.00 Vila Marija, 75. del hrv. nad.
17.00 Proti vetru, 82. del meh. nad.
17.55 24 ur - vreme
18.00 Materina pot, 85. del meh. nad.
19.00 24 ur
20.00 Preverjeno
20.55 Kevin Hill, 12. del amer. nan.
21.45 Bar
22.15 Filmi desetletja: Maščevanje, amer. film

MAŠČEVANJE
Roparja Porter in Val sta pred časom skupaj ukradla velik kup denarja, ko pa je prišel čas, da si cekin razdelita, je Val storil tri napake. Porterju je vzel denar, speljal mu je ženo in mu nazadnje poskušal vzeti še življenje. Porter danes velja za mrtvega, a je v resnici še kako živ. Valu priseže maščevanje in zahteva svoj delež denarja. Ne boji se nikogar, niti najhujših zločincev, ki so pripravljeni storiti vse, da bi se ga enkrat za vselej znebili.

00.05 Na kraju zločina, 20. del amer. nan.
01.00 Moške glave, ženske težave, 7. del amer. humor. nan.
01.30 24 ur, pon.
02.30 Nočna panorama

KANAL A

08.30 TV prodaja
08.35 Umor, je napisala, pon. 10. dela amer. nan.
09.25 VIP, pon. 5. dela amer. nan.
10.15 E+, pon.
12.05 TV prodaja
12.35 Umor, je napisala, 11. del amer. nan.
13.25 Mladi in nemirni, 36. del amer. nad.
14.15 Vsi moji otroci, 191. del amer. nad.
15.05 TV prodaja
15.35 VIP, 6. del amer. nan.
16.30 Da, draga?, 22. del amer. humor. nan.
17.00 Raymonda imajo vsi radi, 25. del amer. humor. nan.
17.30 Dva moža in pol, 10. del amer. humor. nan.
18.00 E+
20.00 Akcija: Ostrostrelec 2, amer. film
21.35 Zvezdna vrata, zad. del amer. nan.
22.25 Mladi zdravniki, zad. del amer. humor. nan.
22.55 Seinfeld, 10. del amer. humor. nan.
23.25 Naravnost fantastično, 3. del ang. humor. nan.
00.05 Groza v noči, amer. film

GROZA V NOČI
Film je nastal po resničnih dogodkih. Tom Cross svoje dekle Robin odpelje na izlet v gore. Robin ima že na začetku slab občutek, da je nekaj narobe. Njena slutnja se uresniči, ko njo in Toma sredi noči zbudi policist Lonnie Carter in ju aretira. Toda Carter ni policist, ampak brutalen morilec na begu, ki mlada zaljubljenca vzame za talca. Zagrozi jima s smrtjo in povrhu še posili Robin. Za Toma in Robin se tako začne peklenski boj za preživetje.

PRVA TV

07.25 Mala šola **07.40** Spomin **08.00** TV-prodaja **08.30** Tri v vrsto **08.45** Spomin **09.00** Mali mečevalci **09.25** TV-prodaja **10.00** Prva prebere prva **10.05** TV-prodaja **10.25** Čarovnije **11.25** Adijo pamet **12.20** TV-prodaja **12.35** Tri v vrsto **12.45** Mala šola **12.55** TV-prodaja **13.25** Modri angeli, krim., ZDA **15.25** TV-prodaja **16.00** Znani in zanimivi **17.00** Mali mečevalci **17.25** Sto izložb, sto strasti **17.55** Čarovnije, nad., Italija **19.00** Adijo pamet **20.00** Plemeniti komentar **20.05** Skozi ključavnico, pog. odd. z Nino Gajič **21.05** Lisice, humor. serija **22.00** Ukradeno poletje, drama, ZDA **23.35** Skozi ključavnico **00.35** Lisice **01.35** Ukradeno poletje

Tv PIKA

11.00 Prava stvar **11.30** ŠKL **12.30** Vodič po podjetništvu **12.45** TV-prodaja **13.00** Glasbeni mozaik **14.00** Vidiš kar hočeš **14.30** V družbi z..., pogovor **15.00** Jana **15.30** Nonina kuhinja za otroke in odrasle **16.00** Prvi na vasi, nar.-zab. glasba **17.00** To morate vedeti! Dopolnilno zdravstveno zavarovanje po novem - Adriatic **17.30** Naš vrt **17.55** Dežela zakladov **18.00** Do zdravja tudi tako **18.30** Poslovni studio **18.55** Dežela zakladov **19.00** Na piki **19.55** Dežela zakladov **20.00** Zadnja beseda **20.30** Temelji **20.55** Dežela zakladov **21.00** Jana **21.30** 24 ur **22.30** Poslovni studio **23.00** Naša mala klinika **00.00** Papirniški pihalni orkester Vevče **00.10** Z glavo na zabavo

Tv Paprika

09.00 Najboljši sosed, pon. **09.20** 10ka **10.20** Pičolina **10.50** Akademija za voznike **12.20** Vrhunci Angleške nogometne lige **13.15** Adam in Eva z napako, pogovor **14.40** Glasbene urice **16.40** Najboljši sosed **17.00** 10ka **18.00** Pičolina **18.30** Akademija za modele, vodi: Mark Popovič **20.00** Evropski poslanec **20.20** B.P. voditeljica **20.45** Svetovalna **21.00** Vizionarji **22.05** Portfelj **22.35** Balkan **23.05** Adam in Eva z napako, pogovor

Gorenjska TV

09.00 Športni pregled, odd. o gor. športu **09.30** Gtv priporoča **09.40** Dežela zakladov **09.45** Gorenjska TV poročila **10.00** Predstavljamo vam KS Kamnik - novi trg, dok. odd. **10.45** Na gorenjski zemlji, razstava ob 100-letnici slov. filma **11.00** Dežela zakladov **11.05** Video strani **15.58** Gtv danes **16.00** Video novice za gluhe in naglušne, dok. odd. **16.40** Gorenjski odsev: Kranjski zbornik 2005, rep. **16.55** Dežela zakladov **17.00** Slovenska glasbena lestvica, glas. odd. **17.55** Dežela zakladov **18.00** Gorenjski odsev: Zaključek dobrodelne akcije za Robija z Brezij, rep. **18.15** Aktualno v regiji, pog. odd. **18.30** Gtv priporoča **18.40** Dežela zakladov **18.45** Gorenjska TV poročila **19.00** Kako preživeti zimo?, 1. del dok. serije **19.15** Zeleni vodnik: božične zvezde, ciklame, izobr. odd. **19.45** Gtv priporoča **19.55** Dežela zakladov **20.00** Skrbimo za zdravje, izobr. odd., v živo **21.00** Dežela zakladov **21.05** Mozaik kulture: Častni člani fundacij Ana in GT 2005, dok. odd. **21.30** Gtv priporoča **21.40** Dežela zakladov **21.45** Gorenjska TV poročila **22.00** Apolon: Kud B-boy, razv. odd. **22.45** Modni krik: Modna Jana

Uredništvo ne odgovarja za spremembe, ki nastanejo v tv programih po zaključku redakcije.

živo **21.00** Dežela zakladov **21.05** Rojstvo prestolnice: Proti srednjemu veku, 3. del dok. serije **21.35** GTV priporoča **21.40** Dežela zakladov **21.45** Gorenjska TV poročila **22.00** Glasbeni večer na Otoku, konc. Pihalnega orkestra Kostanjevica ob Krki **23.30** GTV priporoča **23.40** Dežela zakladov **23.45** Gorenjska TV poročila **00.00** Polnočevanja: Aktualno v regiji, pon. **00.15** Vse najboljše, Miki Muster, pogovor z legendarnim ilustratorjem **01.05** Slo folk, 3. del mednarodnega srečanja tamburaških skupin Slovenije **01.35** Odprtje fotografske razstave v Elektru Gorenjska **02.00** Za lahko noč

Deželna Loka TV

10.00 Videostrani **17.00** Z občinskih klopi, Seja OS Škofja Loka **18.00** Kultura bivanja: Pohištveni sejem in notranja oprema poslovnih prostorov **19.00** Preprosto najboljši **20.00** Deželni miks: Ski Magazin **20.35** Sredino vozlišče **22.00** Pokliči me nocoj

Net TV

11.15 Aktualno **12.00** TV prodaja **12.30** Vibracije **13.20** Torrente 2, Sp. film ,1999 **15.05** Animalija **15.35** Videosmelnice **16.00** Ljubezen ali blaznost, tel. **17.00** Sonce skušnjave, tel. **17.55** Potovanja **18.25** Pokliči in zadeni **18.30** Net Info **19.00** Pokliči in zadeni **19.10** Maria Madrugada, tel. **20.00** Aktualno **20.45** Judežev poljub, krim. drama, 1998 **22.25** Net Info **22.40** Promocijski koncert Dua Platin z gosti, pon. 1. dela **23.55** Aktualno **00.40** Šovbiz **01.10** TV prodaja

HTV

06.50 TV-koledar **07.00** Dobro jutro, Hrvaška **09.10** Svet slavnih, pon. **10.00** Poročila **10.10** Otoki, deželе, ljudje in pustolovščine: Aran **11.05** Tretje obdobje, odd. za upokojence **12.00** Poročila **12.30** Ljubezen nima cene, 107. del meh. tel. **13.20** Maja, pog. odd. **14.00** Poročila **14.15** Sestre, zad. del tretje sezone **15.05** Mumija 2 **15.30** Nora fora **16.00** Znanstvena petka **16.35** Življenje v živo **17.45** Najšibkejši člen **18.30** Ljubezen v zaledju, tel. **19.15** Loto **19.30** Dnevnik **20.10** Piramida **21.20** Nora hiša, 11. del hrv. humor. nad., 2005 **21.50** Poslovni klub **22.25** Kulturna poročila **22.35** Odkrito **23.35** Zasebno življenje umetniških mojstrovin, 4. del **00.30** Poročila

HTV 2

07.00 VIP DJ **07.35** Otroški spored **10.30** Zasedanje sabora **13.30** Nočna ura **14.30** Poročila za gluhe **14.40** Obdolžena, drama, ZDA,1990 **16.10** Poročila **16.30** Svet slavnih **17.15** Tree Hill **18.00** Hrvatska danes **18.50** Animanijaki **19.15** Dobro jutro, Miami **19.35** VIP DJ **20.40** Nogomet - Liga prvakov: Udinese - Barcelona, prenos **22.45** Poročila **23.00** Na kraju zločina **00.15** 24, 17. del četrte sezone **00.35** Nogomet - Liga prvakov

Discovery

06.00 Ameriške igralnice **07.00** Vojne vihre **08.00** Ekstremni stroji **09.00** Divje vreme **10.00** Prikrito **11.00** Ameriški čoperji **12.00** Ameriške igralnice **13.00** Vojne vihre **14.00** Ekstremni stroji **15.00** Top 10 v vojaški industriji **16.00** 4 x 4: Rojstvo pogona na štiri kolesa **17.00** Neverjetni avtomobili **18.00** Ekstremni stroji **19.00** Razbiti mit **20.00** Smrtonosni ulov **21.00** Najbolj zloben mož zgodovine: Pol Pot, Stalin **22.00** Ura nič: Potopitev Estonie **23.00** Ameriški čoperji **00.00** Telesni popravki **01.00** Masivni stroji **02.00** Forenziki **03.00** Divje vreme

Animal planet

13.00 Čudoviti posnetki živali **13.30** Opičji posli **14.00** Dnevnik velikih mačk **14.30** Lovec na kače **15.00** Ljudožerci **15.30** Plenilci **16.00** Živalska policija **17.00** Varuhi živali **17.30** SOS v divjini **18.00** Čudoviti posnetki živali **18.30** Najbolj smešne živali sveta **19.00** Lovec na kače **19.30** Opičji posli **20.00** Ubijalci **20.30** Dnevnik velikih mačk **21.00** Nenavadna narava **21.30** Nadnaravno **22.00** Živalska policija **23.00** Ubijalci **23.30** Opičji posli **00.00** Strup na urgenci **01.00** Varuhi živali **01.30** SOS v divjini **02.00** Nenavadna narava

National Geographic

08.00 Nevarna srečanja: Krokodili **09.00** Po katastrofi: Nesreča trajekta v Zeebrugeu **10.00** Megagradnje: Pristanišče Rotterdam **11.00** Popolnoma divje **11.30** Psi v službi: Ana, Bill in Banjo **12.00** Megagradnje: Predor v Rokavskem prelivu **13.00** Nevarna srečanja: Krokodili **14.00** Po katastrofi: Nesreča trajekta v Zeebrugeu **15.00** Megagradnje: Pristanišče Rotterdam **16.00** Ustvarjeni za ubijanje: Hitrost **17.00** Megagradnje: Severnomorska pregrada **18.00** Popolnoma divje **18.30** Psi v službi: Vera, Joe Cowboy in Thirty **19.00** Afriških skrivnostnih sedem **20.00** Ko se odprave ponesrečijo: Saharska nočna mora **21.00** Po katastrofi: Potres v Kobeju **22.00** Megagradnje: Kazenski zavod North Branch **23.00** Katastrofa: Izbruh vulkana Pinatubo **00.00** Po katastrofi: Potres v Kobeju **01.00** Megagradnje: Kazenski zavod North Branch

Hallmark

09.30 Prijatelja, kom. Drama, ZDA, 1987 **11.00** Puščavski jetnik, pust. Drama, ZDA, 1999 **13.00** Naša sodnica **14.00** Ob reki, pust. film, ZDA,1994 **15.45** Čas je potekel, fant. drama, ZDA, 1999 **17.30** Prijatelja, pon. **19.15** Naša sodnica, pon. **20.15** Ljubezenske pesmi, rom. drama, ZDA, 1999; režija: Andre Braugher; igrajo: Robert Townsend, Rachael Crawford, Carl Gordon, Andre Braugher, Louis Gossett jr., Lynn Whitfield **22.00** Oddelek, 44. del **23.00** Zaupanje, 1. del krim. drame, VB, 1999; režija: David Drury; igrajo: Nathaniel Parker, Caroline Goodall, Roger Griffiths **00.45** Slepo zaupanje, krim., ZDA, 1998; režija: Ernest R. Dickerson; igrajo: Charles Dutton, Courtney B. Vance, Jeff Clarke, Dan Lett **02.30** Zaupanje, pon. **04.15** Slepo zaupanje, pon.

Travel Chanell

18.00 Popotnik: Melbourne **18.30** Dartmoor in Devon **19.00** Treking: Istanbul **20.00** Vodnik: Oman **21.00** Obale: Marmaris **21.30** Razjarjeni biki **23.00** Svetovni popotnik: New York **00.00** Čudovita Britanija: Essex

BBC Prime

07.00 Program za otroke **09.00** Kupovanje nepremičnine **10.00** Denar na podstrešju **10.30** Urejanje vrta **11.00** Angleščina **11.25** Izobraževalna odd. za otroke **12.00** Kraljestvo severnega medveda, dok. odd. **13.00** Ever Decreasing Circles, ang. humor. nan. **13.30** Butterflies, ang. humor. nan. **14.00** Ballykissangel, ang. nan. **15.00** Vsepovsod Telebajski **15.10** Program za otroke **17.00** Kako postati uspešen vrtnar **17.30** Pripravljeni, pozor, kuhajte **18.15** Najšibkejši člen **19.00** Zdravniki, ang. nan. **19.30** EastEnders, ang. nan. **20.00** Notranja oprema **20.30** Rick Stein's Food Heroes, odd. o kulinariki **21.00** Rast, ki se ne ustavi, dok. odd. **22.00** Princesa Diana, dok. odd. **22.50** Miza 12 **23.00** Uganke inšpektorja Lynlyja, ang. nan. **00.30** Parčkanje, ang. humor. nan. **01.00** Zasebno življenje mojstrovine: Veliki val, dok. odd.

MTV Adria

13.00 Pure Adria **13.30** I Bet You Will **14.00** Euro Top 20 **15.00** TRL **16.30** Popotovanje **17.00** Vroče **18.00** V glasbi **19.50** Pure Adria **20.00** Blok, odd. o hiphopu z voditeljico Martino **21.00** Pimp my ride, z Ashtonom Kutcherjem **22.00** The lick show, odd. o r&b glasbi **23.00** Dance floor chart, z voditeljico Lano **00.00** Zvezdniški dvoboj do smrti **00.30** After hours

EURO SPORT

08.30 Deskanje na snegu, vrhunci iz Muenchna in Landgraafa **09.30** Sabljanje, posnetek klubskega svetovnega prvenstva v Levalloisu **10.00** Nogomet: Legende svetovnih prvenstev **11.15** Ekstremni športi **12.15** Motošport: Kvalifikacije za reli Lizbona-Dakar **13.15** Biatlon (2), vrhunci štafetne preizkušnje v Oestersundu in prenos posamične tekme na 15 km v Hochfilznu **16.00** Reli, vrhunci letošnje sezone za svetovno prvenstvo **17.00** Biatlon (2), posnetek posamične tekme na 15 km v Hochfilznu **18.00** Svetovno prvenstvo v rokometu (2), prenos tekme Danska - Nemčija v St. Peterburgu **20.30** Motošport, mag. **20.45** Olimpijski magazin **21.05** Sredni izbor športov na Eurosportu **21.15** Konjeništvo, vrhunci tekmovanja v Bruslju **22.15** Polo **22.45** Golf **23.15** Jadranje: Maxi Yacht Rolex Cup in Volvo Ocean Race **00.15** Italijanska hiša: Torino **00.30** SP v rokometu (2), posnetek tekme Danska - Nemčija

DSF

06.00 Rokomet - 1. nem. liga, posnetek včerajšnje tekme SG Flensburg-Handewitt - TBV Lemgo **08.00** Oglasi **08.30** Športni kviz **11.00** TV-prodaja **12.00** Normalno, odd. za motene **12.30** TV-prodaja **13.45** Caravaning TV: Hymer Classic 664 **14.30** Športni kviz **17.45** La ola, nog. mag. **18.30** Nogometne novice **19.45** Tuning TV **20.15** Motorvizije, predstavitev avtomobila VW golf GTI **21.15** Tuning TV **21.45** Motociklizem: Dvoboj - gorsko kolo proti motorju **22.15** Športni kviz **00.00** Erotični športni spoti

ORF 1

06.00 Otroški program **08.00** Novi Addamsovi, pon. **08.25** Simpatije, pon. **09.10** Midve z mamo, pon. **09.55** Glavca, pon. **10.20** Policisti iz Kitzbuehla, pon. 1. dela **11.05** Kaj je novega: Oliver Baier s komiki o aktualnih dogodkih minulega tedna, pon. **11.45** Otroški program **14.10** Svetovni pokal v biatlonu: 15km (Ž), prenos **16.05** Newsflash **16.10** Sedma nebesa **16.55** Simpatije **17.35** Newsflash **17.45** Midve z mamo **18.30** Glavca **19.00** Simpsonovi **19.30** Čas v sliki/kultura **19.53** Vreme **20.00** Šport **20.15** Nogomet - Liga prvakov: Pred začetkom srečanj 6. kroga **20.35** Nogomet - Liga prvakov: SK Rapid Dunaj - Juventus, prenos srečanja 6. kroga s stadiona Ernst Happel na Dunaju **22.45** Nogomet - Liga prvakov: Vrhunci, zadetki in analize srečanj **00.35** Witchblade, uvodni film, 2000; igrajo: Yancy Butler, Will Yun Lee, David Chokachi, Anthony Cistaro; režija: Ralph Hemecker **02.05** Krempljі tigrice, pon. **03.35** Vem, kaj ste zagrešili lansko poletje, pon.

ORF 2

09.00 Čas v sliki **09.05** Kuharski magazin, pon. **09.30** Drzni in lepi, pon. **10.15** Julia: Poti do sreče, pon. **10.55** Wildbach **11.45** Vreme **12.00** Poročilo, pon. **12.50** Pogledi od strani, pon. **13.00** Čas v sliki **13.15** Kuharski magazin **13.40** Žamet in svila **14.25** Drzni in lepi, dve ep. **15.10** Julia: Poti do sreče **15.55** Odd. Barbare Karlich **17.00** Čas v sliki **17.05** Dobrodošla, Avstrija **18.25** Resnično.res. **18.30** Dober nasvet: Za potrošnike **18.48** Loto **19.00** Zvezna dežela danes **19.30** Čas v sliki **19.53** Vreme **20.00** Pogledi od strani **20.15** Gorski župnik, nem. tv film, 2004; igrata: Stephen Luca, Wolfgang Fierek; režija: Ulrich Koenig **21.45** Pogledi od strani **22.00** Čas v sliki 2 **22.30** Single Bells, avstrij. kom. , 1997; igra: Inge Konradi **00.00** Čas v sliki 3 **00.20** Caroline v velemestu: Richard in politika **00.40** Na prizorišču, pon.

RTL

09.30 Moj dojenček **10.00** Družinsko sodišče **11.00** Naloga med štirimi stenami **11.30** Najino prvo stanovanje **12.00** Opoldanski magazin **13.00** Oliver Geissen **14.00** Na sodišču **15.00** Družinsko sodišče **16.00** Mladinsko sodišče **17.00** Naloga med štirimi stenami **17.30** Med nami **18.00** Dober večer **18.30** Ekskluzivno, mag. **18.45** Poročila **19.05** Eksplozivno, mag. **19.40** Dobri časi, slabi časi, 3371. del **20.15** Nemčija išče superzvezdo **21.15** Naloga med štirimi stenami **22.15** Stern tv, mag. **00.00** Poročila **00.35** Da, draga **01.00** Zlata dekleta **01.30** Na sodišču, pon. **02.20** Oliver Geissen

RTL 2

05.50 Ekskluzivno - rep. **06.50** Informativni oglasi **08.55** Veliki brat **09.55** Ekskluzivno - rep. **10.50** Kuharski mojstri na obisku **11.20** Dobro je vedeti **11.50** Otroški program **16.10** Želve nindže **16.40** Kapitan Tsubasa **17.00** Moja super sestra **18.00** Kuharski mojstri na obisku **18.30** Dobro je vedeti **19.00** Veliki brat **20.00** Poročila **20.15** Zvezdna vrata **22.15** Andromeda: Črepinje prinašajo srečo **23.05** Cona smrti **00.00** V območu somraka **00.55** Poročila **01.05** Cona smrti

RTL super

06.00 Informativni oglasi **08.15** Gasilec Samo **08.30** Bluejine sledi **09.00** Caillou **10.20** Eckhart **10.50** Trije medvedi **11.20** Medvedek Pu **12.25** Leno mesto **13.00** Račji dol **13.30** Lilo in Stitch **14.00** Spužva Bob **14.30** Cosmo in Wanda **15.00** Sabrina **16.30** Ogijeva družina **16.50** Leno mesto **17.20** Lovci zmajev **17.50** 101 dalmatinec **18.20** Račji dol **18.50** Lilo in Stitch **19.15** Spužva Bob **20.15** Najlepše poroke, dok. serija **21.30** Quincy **22.30** Čisto popolnoma **23.35** Čisto popolnoma - Top 40

PRO 7

10.00 To je vaša zadnja priložnost, pon. **11.00** Talk, talk, talk **12.00** Avenzio **13.00** Sam **14.00** Tako živi Nemčija **14.30** S. O. S. - Naredi sam, vodi Charlotte Engelhardt **15.00** Priznanje **16.00** Matura 2006 **16.30** Prijatelji: Življenje gre naprej **17.00** Taff, mag. **18.00** Simpsonovi: Ki se v blatu kopajo **18.30** Simpsonovi **19.00** Galileo **20.00** Newstime **20.15** Vse, razen seksa: Življenjske skrivnosti **21.15** Orange County **22.15** TV Total **23.15** Pro 7-rep. **00.55** Poročila **01.00** Sprehod z dinozavri, pon. **02.00** PRO 7 Night-Loft

VOX

10.15 Živeti po želji **10.45** Kuharija s Kondejevo **11.15** Sedma nebesa **12.15** Mestece za vedno **13.10** Midve z mamo **14.10** Korak naprej **15.10** Sedma nebesa **16.05** Midve z mamo **17.00** Mestece za vedno **18.00** Poročila **18.15** Živeti po želji **18.45** Kuharija s Kondejevo, kuhar. odd. **19.15** Sam svoj mojster **19.45** Sam svoj mojster **20.15** Na kraju zločina **21.10** Zdravniška ekipa **22.05** Profiler **23.05** Okrožje Columbia

Reality TV

16.50 Služiti in varovati **17.40** Pogumni **18.05** Svarilo pred viharjem **19.00** Brodolom **19.50** Oko na nebu **20.40** Kdo želi večno živeti? **21.05** Boj v kletki **21.30** Enote za posredovanje v sili **22.25** Razjarjeni kuharji **23.15** Prevaranti

Romantica

18.35 Poroka z milijonarjem, 74. del **19.30** Maševanje ljubezni, 38. del **20.20** Poroka z milijonarjem, 73. del **21.10** Poroka z milijonarjem, 74. del **22.05** Judeževa žena, 43. del **23.00** Kakor v filmu, 199. del **23.55** Sreča v ljubezni, 83. del

Cartoon/tcm

11.25 Krava in Piščanec **13.05** Johnny Bravo **13.55** Hrabri kužek **14.20** Dogodivščine kralja Arthurja **16.00** Hi Hi Puffy Amiyumi **18.55** Ed, Edd in Eddy **20.35** Billy in Mandy **21.00** Meet Me in Las Vegas, glas. film, ZDA, 1956 **22.50** Pripravljeni za akcijo, voj. film, ZDA, 1942 **00.35** The Man Who Laughs, fr. drama,1966

Uredništvo ne odgovarja za spremembe, ki nastanejo v tv programih po zaključku redakcije.

SLO 1

06.20 Tedenski izbor
06.20 Kultura
06.30 Odmevi
07.00 Poročila (vps 07.00)
07.05 Dobro jutro
08.00 Poročila
08.05 Dobro jutro
09.00 Poročila (vps 09.00)
09.05 Tedenski izbor
09.05 Male sive celice, kviz
09.50 Odd. za otroke
10.15 Pod žarometom
11.05 Izzivi
11.35 Omizje
13.00 Poročila, šport, vreme (vps 13.00)
13.15 Tedenski izbor
13.15 Intervju
14.05 Štirje Meandri jezera: Nemi kvartet, dok. odd.
15.00 Poročila, promet (vps 15.00)
15.05 Mostovi - Hidak: Pod drobnogledom - Nagyete alatt (vps 15.05)
15.40 Čedrik, ris. nan., 48/52 (vps 15.40)
15.55 Na drugi strani, kratki igr. film ebu, pon. (vps 15.55)
16.10 Na liniji, odd. za mlade (vps 16.10)
17.00 Novice, slov. kronika, šport, vreme (vps 17.00)
17.30 Jasno in glasno, kont. odd. (vps 17.30)
18.20 Duhovni utrip (vps 18.20)
18.40 Bine, čuvaj parka, ris. (vps 18.40)
18.55 Vreme (vps 18.55)
19.00 Dnevnik
19.35 Vreme, magnet, šport
20.00 Tednik (vps 20.00)
21.00 Osmi dan (vps 21.00)
21.30 Knjiga mene briga - Ryu Murakami: Skoraj prosojna modrina (vps 21.30)

KNJIGA MENE BRIGA - RYU MURAKAMI
Japonska, kot jo slikajo šestdeseta, začetek sedemdesetih let dvajsetega stoletja in skupina mladih, ki se v svojem vsaj navidez na čustva imunem svetu izživljajo v alkoholu, drogah in seksu. Klasična modernistična tema - odtujenost v urbanem svetu nam sproža vprašanja, kako ponovno najti sebe .

22.00 Odmevi, kultura, šport, vreme (vps 22.00)
22.50 Glasbeni večer: Simfoniki RTV Slovenija in Lior Shambadal - Anton Bruckner: Simfonija št. 8 v c-molu (vps 22.50)
00.15 Dnevnik, vreme, magnet, šport, pon.
01.10 Tednik, pon.
02.05 Dnevnik zamejske tv (vps 02.05)
02.30 Infokanal

Uredništvo ne odgovarja za spremembe, ki nastanejo v tv programih po zaključku redakcije.

SLO 2

06.30 Infokanal
09.00 Zabavni infokanal
11.00 Tv prodaja
11.30 Otroški infokanal
12.05 Tv prodaja
12.40 Tedenski izbor
12.40 Pomagajmo si, odd. tv Koper-Capodistria
13.10 Norci na liniji, amer. ris. humor. nan., 5/20
13.35 Circom regional, odd. tv Maribor (vps 13.45)
14.10 Hochfilzen: SP v biatlonu (m), posamično, prenos (vps 14.10)
16.05 Stopnišče, fr. dok. serija, 7/8, pon.
16.55 Trst: EP v plavanju v kratkih bazenih, prenos (vps 16.55)
19.00 Pod rušo, amer. nad., 3/12, pon. (vps 19.00)
20.00 Smučarski magazin (vps 20.00)
20.35 Ljubljana: Evroliga v košarki (m), Union Olimpija - Climamio, prenos (vps 20.35)
22.20 Gospodar puščave, nem. drama (vps 22.25)

GOSPODAR PUŠČAVE
Annette, Richard in njuna dva otroka sestavljajo povprečno nemško družino. Annette je srednješolska profesorica, ki ima težave s svojimi učenci, njen mož je obseden od dela in zanemarja družino; tinejdžerska hčerka se močno zanima za fante in enajstletni sin je osamljen. Naenkrat pa se v tej sivi povprečnosti pojavi postavni Moussa s pravima turbanom in mečem.

23.45 Jasno in glasno, kont. odd., pon.
00.35 Mačka z devetimi repi, ital. film, pon. (vps 00.40)

MAČKA Z DEVETIMI REPI
Film se dogaja na biološkem inštitutu za raziskovanje genetike, kjer skušajo znanstveniki manipulirati s "kromosomom XYY", ki naj bi ljudeh zbujaj nasilne, morilske nagone.

02.25 Infokanal

POP TV

06.50 24 ur, pon.
07.50 Ricki Lake, pon. pog. odd.
08.40 Materina pot, pon. 81. dela meh. nad.
09.35 Proti vetru, pon. 78. dela meh. nad.
10.25 TV prodaja
10.55 Vila Marija, pon. 72. dela hrv. nad.
11.50 Prerojena ljubezen, pon. 60. dela venez. nad.
12.45 Za kulisami Jurskega parka, dok. film
13.40 TV prodaja
14.10 Ricki Lake, pog. odd.
15.00 Prerojena ljubezen, 61. del venez. nad.
16.00 Umetna lepota, dok. odd., 1/2
16.20 Miss sveta 2005, polfinale južne Evrope

MISS SVETA 2005
polfinale južne Evrope
Letos pred finalnim izborom za miss sveta sledi najprej polfinalni izbor šestih kontinentalnih regij, da bodo predstavitve lepotic lahko še bolj podrobne. Slovenija je zajeta v področje južne Evrope, ki zajema 23 držav od Portugalske in Francije pa vse do Turčije in Gruzije - Slovenija se s svojo predstavnico Sanjo Grohar nahaja na 21. mestu.

17.00 Proti vetru, 79. del meh. nad.
17.55 24 ur - vreme
18.00 Materina pot, 82. del meh. nad.
19.00 24 ur
20.00 Trenja
21.45 Bar
22.15 Filmi desetletja: Jurski park, amer. film

JURSKI PARK
V zgodbi spoznamo zagrizena paleontologa Alana Granta in Ellie Sattler, ki se ukvarjata z izkopavanjem kosti dinozavrov in s sestavljanjem njihovih okostij.

00.30 Miss sveta 2005, pon. polfinala
01.00 Moške glave, ženske težave, 4. del amer. humor. nan.
01.30 24 ur, pon.
02.30 Nočna panorama

KANAL A

08.30 TV prodaja
08.35 Umor, je napisala, pon. 7. dela amer. nan.
09.25 VIP, pon. 2. dela amer. nan.
10.15 E+, pon.
12.05 TV prodaja
12.35 Umor, je napisala, 8. del amer. nan.
13.25 Mladi in nemirni, 33. del amer. nad.
14.15 Vsi moji otroci, 188. del amer. nad.
15.05 TV prodaja
15.35 VIP, 3. del amer. nan.
16.30 Da, draga?, 19. del amer. humor. nan.
17.00 Raymonda imajo vsi radi, 22. del amer. humor. nan.
17.30 Dva moža in pol, 7. del amer. humor. nan.
18.00 E+
20.00 Britanski trojček: Frost: Na sledi posiljevalca, ang. film

FROST: NA SLEDI POSILJEVALCA
Frost je povabljen v London na policijsko zabavo, toda prav mu pride prav vsak izgovor, da bi se izognil srečanju s kolegi. Nazadnje s seboj povabi Shirley Fisher. Medtem Frost preiskuje izginotje najstnice Alison Cook, za katero se boji, da je postala nova žrtev serijskega posiljevalca, ki zadnje mesece straši po Dentonu. Ko ponovno obišče prejšnje žrtve, najde povezavo med posilstvi in očetom izginule Alison.

21.55 Zvijače, 3. del ang. nan.
22.55 Zdravniki in sestre, 5. del ang. humor. nan.
23.35 Navigator, pon.
00.05 Ženske zadeve, 9. del amer. nan.

ŽENSKE ZADEVE
Jenny obišče njena sostanovalka iz študentskih dni. Kako naj ji Jenny pojasni in upravičí razmerje z Marino? In kaj se je sploh zgodilo z njeno spolno identiteto? Jo ženske resnično privlačijo ali je Marina le izjema?

01.00 Kickbokser 5, amer. film

PRVA TV

08.00 TV prodaja **08.30** Tri v vrsto **08.45** Spomin **09.00** Mali mečevalci **09.25** TV prodaja **10.00** Prva prebere prva **10.05** TV prodaja **10.25** Čarovnije **11.25** Adijo pamet **12.20** TV prodaja **12.35** Tri v vrsto **12.55** Mala šola **13.15** TV prodaja **13.45** Spletne igre, srh. ZDA, 2003 **15.25** TV prodaja **16.00** Ena na ena, pon. **17.00** Mali mečevalci **17.25** Sto izložb, sto strasti, 573. del ital. tel. **17.55** Čarovnije, 39. del tretje sezone **19.00** Adijo pamet, kont. odd. **19.55** Plemeniti komentar **20.00** Skozi ključavnico, pog. odd. **21.00** Alo, alo, 38. del **21.30** Črni gad, 3. del **22.05** Vikarka iz Dibleya, 9. del **22.35** Gospod Bean, 38. del **23.00** Skozi ključavnico, pon. **00.00** Alo, alo, pon. **00.30** Črni gad, pon. **01.05** Vikarka iz Dibleya, pon.

Tv PIKA

09.00 Poslovni studio, pon. **09.30** Razgledovanja, potop. rep., pon. **10.00** Kulturne drobtinice, Alica za 50. rojstni dan, pon. **10.30** Sijaj **11.00** Drom pot **11.30** ABCD, odd. o avtomobilizmu, pon. **12.00** Do zdravja tudi tako **12.30** Samozdravilna energetska metoda **13.00** Preverjeno **14.00** Glasbeni mozaik **15.00** V družbi z ...
15.25 Četrtkove zgodbice **15.30** Primorski skladatelji slovenskemu narodu, Vinko Vodopivec **16.00** Jana, nega las in lasišča **16.30** Navigator **17.00** Jana **17.30** V harmoniji z naravo **17.55** Dežela zakladov **18.00** Zrela leta z Melanijo Šter **18.30** Poslovni studio, živo **18.55** Dežela zakladov **19.00** Do zdravja tudi tako **19.30** Živeti zdravo, pon. **19.55** Dežela zakladov **20.00** Zadnja beseda **20.30** Činčeveideje **21.27** Dežela zakladov **22.00** 24 ur **23.00** Dežela zakladov **23.05** Papirniški pihalni orkester Vevče **23.15** Poslovni studio, pon. **23.45** Ekstra Magazin

Tv Paprika

09.00 Najboljši sosed-pon. **09.20** 10ka **10.20** Pičolina **10.50** Akademija za zapeljevanje **12.20** Svetovalna **12.45** Poklic mama **13.05** Tuj spot tedna **13.10** Slo spot tedna **13.20** Dilema-pon. odd. **14.15** Svet java iger **14.40** Glasbene urice **16.40** Najboljši sosed **17.00** 10ka- v živo Dario **18.00** Pičolina **18.30** Akademija za hip-hop **20.00** Akademskih 15 **20.20** Lepota in stil **20.45** Spot tedna **21.00** Štirideset plus **22.05** Kandidat, odd. o možnostih zaposlovanja **22.35** Lepota in stil **23.05** Življenjske strategije **00.05** Mladinska knjiga **00.25** Spot tedna **00.35** Glasbena noč

Gorenjska TV

09.00 Rojstvo prestolnice: Proti srednjemu veku **09.30** GTV priporoča **09.40** Dežela zakladov **09.45** Gorenjska TV poročila **10.00** Župan pred kamero: Franc Pfajfar, župan občine Žirovnica, pon. **11.00** Dežela zakladov **11.05** Video strani **15.58** GTV danes **16.00** Slovesnost ob 100-letnici rojstva Toneta Čufarja na Jesenicah **16.50** Veter nosi pesem mojo: Robert Goličnik, glas. odd. **17.55** Dežela zakladov **18.00** Gorenjski odsev: Vloga turizma pri razvoju občine Radovljica **18.15** Aktualno v regiji **18.30** GTV Gorenjska TV poročila **22.00** Zimski večeri s Tanjo Zajc Zupan, 1. del glas. serije **23.20** Odprtje razstave "Pogled k zvezdam" v Muzeju Šenčur, rep. **23.30** Gtv priporoča **23.40** Dežela zakladov **23.45** Gorenjska TV poročila **00.00** Polnočevanja: Aktualno v regiji, pon. **00.15** Glas mladih, 2. del posnetka glas. prir. **01.00** Zvezdni okruški z Rožo Kačič, razv. odd. **02.00** Za lahko noč

Deželna Loka TV

10.00 Videostrani **17.00** Z občinskih klopi, Seja OS Škofja Loka (28.10.05), 4. del **18.00** Prišli smo se mu poklonit, vers. odd. **18.30** Val art **18.30** Razstava skodelic v Prešernovi hiši **18.35** Razstava Marjana Žitnika **18.45** Razstava Cirila Velkovrha na Loškem gradu **18.55** Razstava Gorenjska na starih razglednicah **19.00** Preprosto najboljši, mlad. glas. odd. **20.00** Deželni miks: SKI magazin **20.35** Druga plat: Študentska zveza SKIS **22.00** Pokliči me nocoj, kont. odd.

Net TV

08.00 Risanke, kmetija smeha, glasba **09.00** Maščevanje, tel. **09.50** Ljubezen ali blaznost, tel., Vene **10.40** Animalija **11.10** Najbolj smešne živali na svetu **11.40** Videosmešnice **12.00** TV-prodaja **12.30** Potovanja **13.00** Special **13.30** Zvezde ulice **14.00** Strto srce, drama **15.50** Lagos top tv **16.00** Maščevanje **17.00** Ljubezen ali blaznost **17.55** Potovalno luksuzni show **18.25** Pokliči in zadeni **18.30** Net info **18.45** Pokliči in zadeni **19.10** Maria Madrugada **20.00** Zoga **20.40** V pasti, drama, ZDA, 2001, Igrajo: Sissy Spacek, Tom Wilkinson, Nick Stahl, režija: Ian Mune **23.10** Zoga **00.00** TV-prodaja

HTV

06.50 TV-koledar **07.00** Dobro jutro, Hrvaška **09.10** Svet slavnih, tel., Braz. **10.00** Poročila **10.10** Otoki, dežele, ljudje in pustolovščine, dok. serija: Norderney **10.55** Kulturna poročila **11.05** Beseda in življenje **12.00** Dnevnik **12.15** TV-koledar **12.30** Ljubezen nima cene, tel., Mehika **13.20** Maja **14.00** Poročila **14.15** Sestre, nadaljevanka **15.05** Novi človek pajek **15.30** Nora fora **16.00** Alpe-Donava-Jadran **16.35** Življenje v živo **17.35** Poročila **17.50** Najtibkejši den **18.35** Ljubezen v zaledju, tel. **19.30** Dnevnik **20.10** Latinica, pogovorna odd.: Tudmanova zapuščina **21.50** Posebna naloga, dok. odd.: Referendum da ali ne **22.20** Kulturna poročila **22.35** Odkrito **23.30** Na robu znanosti **00.35** Poročila **00.50** Ugodno uglašen večer: Zagrebška filharmonija in Cymura **01.50** Kevin s severa, pust. kom., VB/Kanada, 2001

HTV 2

07.00 VIP DJ **07.35** Telebajski **08.00** Animanijaki **08.25** Rumenokljunec **09.20** Učilnica **09.30** Nična ura **09.40** Na glasu **10.00** Kratki stik **10.30** Novi človek pajek, ris. serija **10.55** Briljantina **11.40** Življenje pred nami, nad., Francija, 9. del **12.30** Popotniki po hladnih morjih, dok. serija: Finska **13.00** Reprizni spored **13.30** Nična ura **14.30** Poročila za gluhe **14.40** Columbo: Umor pod dirigentsko palico, 2000 **16.10** Poročila **16.25** Svet slavnih, tel. **17.15** Tree Hill, nad. **18.00** Hrvaška danes **18.50** Animanijaki **19.15** Dobro jutro, Miami **19.35** VIP DJ **20.10** Vzemi ali pusti **20.50** Kevin s severa, kom., VB/Kanada, 2001 **22.40** Poročila **22.55** Petka **23.45** 24, nad. **00.30** Z obale na obalo, drama, ZDA/Kanada, 2004

Discovery

07.00 Padli v 1. sv. vojni: Ypres, 1914 **08.00** Ekstremni stroji: Ledeni mojstri **09.00** Morja Islandije, dok. odd. **10.00** Prikrito: Skrivnosti jezera Loch Ness **11.00** Ameriški čoperji: Motor Mikeyja in Vinnieja **12.00** Ameriški kazino **13.00** Padli v 1. sv. vojni: Ypres, 1914 **14.00** Ekstremni stroji: Ledeni mojstri **15.00** Tekmovanje filmskih režiserjev **16.00** Posebna vozila: Čas za Eleanor **17.00** Najboljše do sedaj: Bojna letala **18.00** Načrtovanje nemogočega: Naftne ploščadi **19.00** Razbiti mit: Pobeg iz zapora Alkatraz **20.00** Smrtonosni ulov: Zimski lov na rake **21.00** Neverjetne zgodbe medicine **22.00** Neverjetne zgodbe medicine **23.00** Ameriški čoperji, dok. serija **00.00** Telesni popravki: Taščin lifting obraza **01.00** Ekstremni stroji **02.00** Forenziki: Zlorabljeno zaupanje **03.00** Morski psi z Nigelom Marvenom, dok. odd.

Animal planet

14.00 Dnevnik velikih mačk **14.30** Lovec na kače **15.00** Najhujši britanski ljubljenček **15.30** Animal Planet gre v kino **16.00** Živalski policisti v Houstonu **17.00** Reševalci živali **17.30** SOS v divjini **18.00** Čudoviti posnetki živali **18.30** Najbolj smešne živali sveta **19.00** Lovec na kače **19.30** Opičji posli **20.00** Predatorji **20.30** Dnevnik velikih mačk **21.00** Življenje ptic **22.00** Živalski policisti v Detroitu **23.00** Predatorji **23.30** Opičji posli **00.00** Urgentni primeri **00.30** Sodobni veterinarji **01.00** Reševalci živali

National Geographic

08.00 Kriza velikih mačk **09.00** 11. 9.: Razkritje **10.00** 11. 9.: Razkritje **11.00** Popolnoma divje **11.30** Psi v službi **12.00** Megagradnje **13.00** Kriza velikih mačk **14.00** 11. 9.: Razkritje: Vzpon Osame bin Ladna **15.00** 11. 9.: Razkritje: Odštevanje do groze **16.00** Ustvarjeni za ubijanje: Hladnokrvno **17.00** Megagradnje: Najvišja stolpa **18.00** Popolnoma divje **18.30** Psi v službi **19.00** Kriza velikih mačk **20.00** Ko se odprave ponesrečijo: Iditarod **21.00** 11. 9.: Razkritje: Začetek napada **22.00** 11. 9.: Razkritje: Konec igre **23.00** Je to res: Duhovi **00.00** 11. 9.: Razkritje: Začetek napada **01.00** 11. 9.: Razkritje: Konec igre

Hallmark

07.45 Prelomljene obljube, ZDA, 1993 **09.30** Brez pristanka, ZDA, 2000 **11.15** Posebna ljubezen, drama, ZDA, 1982 **13.00** Naša sodnica, 1. sezona **14.00** Iskanje in reševanje, akc. drama, ZDA, 1994 **15.45** Prelomljene obljube, drama, ZDA, 1993 **17.30** Brez pristanka, akc. film, ZDA, 2000 **19.15** Naša sodnica, 1. sezona **20.15** Škandal v mestu, drama, ZDA, 1994 **22.00** Zakon in red: Zločinski um, 3. del **23.00** Strasti Ayn Rand, biografija, ZDA, 1998 **00.45** Zločin in kazen, drama, VB, 1998

Uredništvo ne odgovarja za spremembe, ki nastanejo v tv programih po zaključku redakcije.

Travel Chanell

14.00 Svetovni popotnik: Španija **15.00** Letovišče: Amalfi **15.30** Na obzorju: Vietnam **16.00** Pustolovščina: Nova Zelandija, Švica in Francija **17.00** V 80 dneh okrog sveta **18.00** Popotnik: Tenerife **18.30** Karibi: Barbados **19.00** Treking: Južna Mehika **20.00** Pustolovščina: Maldivi, Rusija, Švica, Mikronezija **21.00** Panasia: Bangkok **21.30** Okusi Kalifornije: Amador County **22.00** Planet hrane: Maroko **23.00** Svetovni popotnik: New York

BBC Prime

10.00 Denar na podstrešju **10.30** Vrtnarski izziv **11.00** Pravila opremljanja **11.30** Pravila opremljanja **12.00** Potovanje z vlakom **13.00** Are You Being Served **13.30** Porridge **14.00** Daniel Deronda **15.00** Telebajski **15.10** Otroški program **17.00** Kako postati uspešen vrtnar **17.30** 1, 2, 3, kuhajmo **18.15** Najšibkejši člen **19.00** Zdravniki **19.30** EastEnders **20.00** Brez poti nazaj **20.30** Mesto v Franciji **21.00** Uganke inšpektorja Lynleya **22.30** Parčkanje **23.00** The Office

MTV Adria

09.00 Samo Adria **09.10** Navdušeni nad glasbo **10.00** Top 10 ob 10-ih **11.00** Navdušeni nad glasbo **12.00** Vroče **13.00** Samo Adria **13.10** Navdušeni nad glasbo **14.00** Adria Top 20 **16.00** Samo Adria **16.10** Navdušeni nad glasbo **16.30** Gol **17.00** Vroče **17.50** Samo Adria **18.00** Novice-Premiera **18.10** Navdušeni nad glasbo **19.00** Navdušeni nad glasbo, najnovejši hiti **19.50** Samo Adria **20.00** Novice **20.05** Potovanje **20.30** Naj živi Bam **21.00** Butci **21.30** Osbournovi **22.00** Novice **22.05** Beavis & Butthead **22.30** Metal **23.30** Metal

EURO SPORT

08.30 Ekstremni športi **09.00** Curling (m): Evropsko prvenstvo, prenos predtekmovalnega dvoboja Nemčija - Norveška v Garmisch-Partenkirchnu **12.00** Odbojka na mivki (ž, m), vrhunci finala sezone v Kapstadtu **13.00** Nogomet: Svetovno prvenstvo prihodnje leto v Nemčiji - Odštevanje **14.30** Olimpijske igre: Na poti v Torino 2006 **14.45** Rokomet (ž): Svetovno prvenstvo, pripravljalno poročilo in prenos iz St. Peterburga **16.30** Snooker, prenos dvobojev osmine finala v Yorku **17.30** Nogomet: Evrogoli **18.30** Slalom (m), posnetek prve vožnje tekme za SP v Madonni di Campiglio **19.00** Slalom (m), prenos druge vožnje tekme za SP v Madonni di Campiglio **20.00** Najboljši športni prizori, izbor najzanimivejših utrinkov preteklega tedna na Eurosportu **20.30** Snooker, prenos tretjega tekmovalnega dne turnirja v Yorku **23.00** Reli: Kvalifikacije za dirko Lizbona-Dakar **23.30** Avtomobilizem, vrhunci podelitve priznanj najboljšim dirkačem FIA za leto 2005 v Monte Carlu **00.30** Curling (m): Evropsko prvenstvo, posnetek predtekmovalnega dvoboja Nemčija - Norveška v Garmisch-Partenkirchnu

DSF

06.00 Dvojna podaja, pog. odd. o nogometu **08.00** TV-prodaja **08.30** Športni kviz **11.00** TV-prodaja **13.30** Nogomet: 2. nem. liga, 16. kolo **15.00** Športni kviz **17.30** Nogomet: 1. nem. liga, 16. kolo **18.30** Nogometne novice **19.45** Nogomet: 2. nem. liga, prenos najzanimivejše tekme 16. kola: SC Freiburg - Alemannia Aachen **22.30** Moški TV **23.00** La ola **23.30** Ekstremni športi, odd. za drzne

ORF 1

07.55 Življenje in jaz **08.15** Princ z Bel Aira **08.40** Raztresena Ally **09.25** Midve z mamo **10.10** Trije moški in dojenček, kom., ZDA , 1987 **11.45** Otroški program **14.30** Novi Addamsovi: Morticia ima novo službo **14.55** Simpsonovi **15.20** Novice **15.25** Slalom (M), prenos 1. teka iz Madonne di Campiglio **17.25** Novice **17.30** Simpatije **18.15** Glavca: Prva velika ljubezen **18.35** Slalom (M), prenos 2. teka iz Madonne di Campiglio **19.53** Vreme **20.00** Šport **20.15** Na kraju zločina: Miami **21.05** Novice **21.10** Monk: Gospod Monk je pijan **22.00** Na kraju zločina: New York **22.45** Pod lupo pravice **23.30** Tretja izmena: Gonja **00.15** Nevidni mož: Moj prijatelj Ralph

ORF 2

07.30 Vremenska panorama **09.00** Čas v sliki **09.05** Kuharski magazin **09.30** Drzni in lepi **09.50** Drzni in lepi **10.15** Julia: Poti do sreče **10.55** Wildbach **11.45** Vreme **12.00** Orientacija **12.30** Tednik **12.55** Pogledi od strani **13.00** Čas v sliki **13.15** Kuharski magazin **13.40** Žamet in svila **14.25** Drzni in lepi **14.45** Drzni in lepi **15.10** Julia: Poti do sreče, 49. del **15.55** Oddaja Barbare Karlich: Zdaj je visoka sezona ljubimkanja **17.00** Čas v sliki **17.05** Dobrodošla, Avstrija, mag. **18.25** resnično.res. **18.30** Dober nasvet: Za potrošnike **19.00** Zvezna dežela danes, mag. **19.30** Čas v sliki **19.53** Vreme **20.00** Pogledi od strani **20.15** Lepo je biti milijonar, kviz z voditeljem Arminom Assingerjem **21.10** Tema - poseb. odd.: Dnevi terorja **22.00** Čas v sliki 2 **22.30** Kulturno srečanje

RTL

12.00 Opoldanski magazin **13.00** Oliver Geissen **14.00** Kazensko sodišče **15.00** Družinsko sodišče **16.00** Mladinsko sodišče **17.00** Naloga med štirimi stenami **17.30** Med nami, serija **18.00** Dober večer **18.30** Ekskluzivno **18.45** Poročila **19.05** Eksplozivno **19.40** Dobri časi, slabi časi, 3376. del **20.15** Lepo je biti milijonar, nagr. kviz **21.15** Za rešetkami: Vsi za eno **22.15** Ekstra, mag. **23.30** Trendi, mag. **00.00** Poročila

RTL 2

08.55 Veliki brat **09.55** Ekskluzivno - rep., inf. odd. **10.50** Nemčija čisti, dok. serija **11.50** Otroški program **16.10** Nindža želve **16.30** Nora hiša **17.00** Moja super sestra: Veliki prepir **18.00** Kuharski mojstri na obisku, mag. **18.30** Dobro je vedeti **19.00** Veliki brat, resn. serija **20.00** Poročila **20.15** To je bilo leto 2005, rep., Vodita: Nazan Eckes in Dominik Bachmair **22.15** Težave v revirju, dok. serija **23.15** Ekskluzivno - rep.: Goljufom za petarni

RTL super

06.30 Otroški program **13.30** Lilo in Stitch **14.00** Spužva Bob **14.30** Cosmo in Wanda **15.00** Sabrina **15.30** Božičkov skrivni svet **16.00** Pet junakinj **16.30** Ogijeva družina **16.50** Leno mesto **17.20** Lovci zmajev **17.50** Božičkov skrivni svet **18.20** 101 dalmatinec **18.50** Lilo in Stitch **19.15** Spužva Bob **19.45** Rožnati panter **20.15** Nemčija išče superzvezdo, mag. **21.15** To je življenje

PRO 7

08.25 Tako živi Nemčija **08.55** Naredi sam **09.25** Greva narazen, kom., ZDA, 1997 **11.00** Talk, talk, talk **12.00** Avenzio, mag. **13.00** Sam, mag. **14.00** Tako živi Nemčija **14.30** Naredi sam **15.00** Priznanje **16.00** Matura 2006 **16.30** Prijatelji - življenje gre naprej **17.00** Taff, mag. **18.00** Simpsonovi: Bart v vlogi mame **19.00** Galileo **20.00** Newstime **20.15** Sprehod z dinozavri, dok. film, VB, 2001 **21.30** ŠC3vilke, kriminalistična serija: Hrupen kot **22.30** TV total **23.30** Quatsch Comedy Club, razv.

VOX

08.45 Hughleyjevi **09.45** Sam svoj mojster **10.15** Živeti po želji, kuhar. odd. **10.45** Kuhanje s Kond jevo, kuhar. odd. **11.15** Sedma nebesa **12.15** Mestece za vedno **13.10** Midve z mamo **14.10** Ena, dve, tri **15.10** Sedma nebesa **16.05** Midve z mamo **17.00** Mestece za vedno **18.00** Poročila **18.15** Živeti po želji **18.45** Nič ni brez okusa, kuhar. odd. **19.15** Sam svoj mojster: Adios - Družinska tolpa **20.15** Na kraju zločina: New York, krim. serija **21.10** Zakon in red **22.05** Jordan **23.00** Južnonemški TV **23.50** Poročila

Reality TV

16.50 Služiti in varovati, dok. serija **17.40** Pogumni **18.05** Svarilo pred viharjem, dok. serija **19.00** Brodolom **19.50** Prevarana smrt **20.15** Mladi zdravniki **20.40** Reševanje živali **21.05** Študentje medicine, dok. serija **21.30** Preizkušnja vzdržljivosti **22.25** Policija **22.50** Klic dolžnosti **23.15** Prevaranti

Romantica

18.35 Poroka z milijonarjem, telenovela, Mehika, 72. del, 2004 **19.30** Maščevanje ljubezni, venez., 36. del, 2000 **20.20** Poroka z milijonarjem, Mehika, 71. in 72. del, 2004 **22.05** Judeževa žena, venez., 41. del, 2002 **23.00** Kakor v filmu, Mehika, 197. del, 2001 **23.55** Sreča v ljubezni, Mehika, 86. del, 2005

Cartoon/tzm

12.40 Fantje iz soseščine **13.05** Johnny Bravo **13.30** Dexterjev laboratorij **13.55** Hrabri kužek **14.20** Dogodivščine Kralja Arturja **14.45** Navidezni prijatelji **15.10** Ed, Edd in Eddy **15.35** Fantje iz soseščine **16.00** Ami in Yumi **16.25** Dvojčka **16.50** Powerpuff dekleta **17.15** Billy in Mandy **17.40** Megas XLR **18.05** Samuraj Jack **18.30** Navidezni prijatelji **18.55** Ed, Edd in Eddy **19.20** Dexterjev laboratorij **19.45** Fantje iz soseščine **20.10** Powerpuff dekleta **20.35** Billy in Mandy **21.00** Dolga pot, kom., ZDA, 1955 **22.30** Northern Pursuit, pust. film, ZDA, 1943 **00.05** Slim, drama, ZDA, 1937 **01.30** Girl Happy, muzikal, ZDA, 1965 **03.05** High Wall, drama, ZDA, 1947

SLO 1

06.25 Tedenski izbor
06.25 Utrip
06.40 Zrcalo tedna
07.00 Poročila (vps 07.00)
07.05 Dobro jutro
08.00 Poročila
08.05 Dobro jutro
09.00 Poročila (vps 09.00)
09.05 Tedenski izbor
09.05 Iz popotne torbe: Prijateljice živali
09.25 Risanka
09.35 Slovenski vodni krog: Idrijca
10.05 Tistega lepega popoldneva, pon.
13.00 Poročila, šport, vreme (vps 13.00)
13.15 Tedenski izbor
13.15 Tistega lepega popoldneva
14.30 Prvi in drugi
15.00 Poročila, promet (vps 15.00)
15.05 Dober dan, Koroška (vps 15.05)
15.40 Trnovo robidovje: Morska dogodivščina, lutk. nan., 7/8 (vps 15.40)
16.05 Radovedni Taček: Mladič (vps 16.05)
16.25 Afna friki: Zvok, mlad. znan.-fant. serija, 4/10 (vps 16.25)
17.00 Novice, slov. kronika, šport, vreme (vps 17.00)
17.35 Andski medvedi, nem. poljud.-znan. odd. (vps 17.40)
18.25 Žrebanje 3x3 plus 6 (vps 18.30)
18.35 Lokomotivček Tomaž in prijatelji, ris. (vps 18.40)
18.40 Pingu, ris.
18.55 Vreme (vps 18.55)
19.00 Dnevnik
19.35 Vreme, magnet, šport
20.00 Hujšajmo, ang. nad., 3/6 (vps 20.00)

HUJŠAJMO
Carol in Max skupaj vodita Carolino skupino. Da bi pridobila nove člane, po mestu delita letake. Tako Carol po naključju naleti na svojo sestro, s katero že devet let nista spregovorili. Srečanje jo tako pretrese, da gre v bar in se zapije. V zadnjem trenutku se primaje na sestanek dietnega kluba, kjer jo zaradi razdeljenih letakov pričaka nabito polna soba ...

20.55 Izzivi (vps 21.00)
21.20 Podoba podobe (vps 21.25)
22.00 Odmevi, kultura, šport, vreme (vps 22.00)
22.50 Dediščina Evrope: Don Kihot, šp. lit. nad., 1/2 (vps 22.50)
00.15 Dnevnik, vreme, magnet, šport, pon.
01.10 Podoba podobe, pon.
01.35 Dnevnik zamejske tv (vps 01.45)
02.05 Infokanal

SLO 2

06.30 Infokanal
09.00 Zabavni infokanal
11.00 Tv prodaja
11.30 Otroški infokanal
12.20 Zabavni infokanal
12.50 Tv prodaja
13.25 Tedenski izbor
13.25 Š - šport. odd.
13.50 Slovenski magazin
14.15 Impromptu, odd. o umetnosti glasbe in plesa, pon.

14.15 Prešeren v glasbi - Jurij Fleišman: Od železne ceste
14.20 Po sledeh nurejeva, koprod. film
15.25 Turistika, pon.
15.55 Madonna di Campiglio: SP v alpskem smučanju, slalom (m), prenos 1. vožnje (vps 15.55)
17.15 Dediščina Evrope: Ivana Orleanska, fr. nad., 3., zad. del, pon. (vps 17.15)
18.55 Madonna di Campiglio: SP v alpskem smučanju, slalom (m), prenos 2. vožnje (vps 18.55)
20.00 Osebno (vps 20.00)
20.30 Resnična resničnost (vps 20.30)

RESNIČNA RESNIČNOST
Internet je avtocesta in po njej moramo voziti varno. V naše poštne predale prihaja vse več raznih poslovnih ponudb in prošenj. Raziskali so, koliko gre takšnim sporočilom verjeti in koliko ne. Pogledali smo si prednovoletno ponudbo iger, pri tem pa ne pozabili na tiste s plitkejšimi žepi - internet ponuja tudi veliko brezplačne zabave! Podali bomo nekaj nasvetov pri nakupovanju v spletnih trgovinah, ter se naučili urejati fotografije. Za konec pa še uporaba najmodernejše 3D grafike pri načrtovanju medicinskih posegov.

21.00 Studio City (vps 21.00)
22.00 Aritmija, glas. odd. (vps 22.00)
22.30 Študentska (vps 22.30)
23.00 Brane Rončel izza odra (vps 23.00)
00.40 Infokanal

POP TV

06.50 24 ur, pon.
07.50 Ricki Lake, pon. pog. odd.
08.40 Materina pot, pon. 83. dela meh. nad.
09.35 Proti vetru, pon. 80. dela meh. nad.
10.25 TV prodaja
10.55 Vila Marija, pon. 73. dela hrv. nad.
11.50 Prerojena ljubezen, pon. 62. dela venez. nad.
12.45 Športna scena, pon.
13.40 TV prodaja
14.10 Ricki Lake, pog. odd.
15.00 Prerojena ljubezen, 63. del venez. nad.
16.00 Vila Marija, 74. del hrv. nad.
17.00 Proti vetru, 81. del meh. nad.
17.55 24 ur - vreme
18.00 Materina pot, 84. del meh. nad.
19.00 24 ur
20.00 Naša mala klinika, 3. sezona, zad. del slov. nan.
20.55 Razočarane gospodinje, 14. del amer. nan.

RAZOČARANE GOSPODINJE
Susan prijateljicam pove, da je Zach ubil mlajšo sestrico, še vedno pa ostaja skrivnost, zakaj je Mary Alice svojemu terapevtu dejala, da ji je ime Angela. Medtem Felicia obišče Paula in na sliki v Mary Alice prepozna žensko, ki jo je poznala pod imenom Angela...

21.45 Bar
22.15 Filmi desetletja: Begunec, amer. film

BEGUNEC
Dr. Kimble je priznan kirurg, ki s svojo lepo ženo Helen živi v najbolj bogati soseski. Njegovo življenje je srečno do noči Heleninega umora. Za umor je Kimble po krivem obsojen na dosmrtno ječo. Uspe mu pobegniti. Trdno je odločen, da bo našel ženinega morilca. Za petami pa mu je nepopustljivi vladni agent Samuel Gerard...

00.35 Na kraju zločina, 19. del amer. nan.
01.30 Moške glave, ženske težave, 6. del amer. humor. nan.
02.00 24 ur, pon.
03.00 Nočna panorama

KANAL A

08.30 TV prodaja
08.35 Umor, je napisala, pon. 9. dela amer. nan.
09.25 VIP, pon. 4. dela amer. nan.
10.15 E+, pon.
12.05 TV prodaja
12.35 Umor, je napisala, 10. del amer. nan.
13.25 Mladi in nemirni, 35. del amer. nad.
14.15 Vsi moji otroci, 190. del amer. nad.
15.05 TV prodaja
15.35 VIP, 5. del amer. nan.
16.30 Da, draga?, 21. del amer. humor. nan.
17.00 Raymonda imajo vsi radi, 24. del amer. humor. nan.
17.30 Dva moža in pol, 9. del amer. humor. nan.
18.00 E+
20.00 Filmski ciklus - Tom Cruise: Posebno poročilo, amer. film

POSEBNO POROČILO
Pripoved je postavljena v Washington v leto 2054. Detektiv John Anderton ima sposobnost, da prepreči zločin, še preden se zgodi. Tako marsikomu prihrani trpljenje, ki ga je bil deležen tudi sam ob tragični izgubi sina. Nekega dne pa povsem nepričakovano John postane osumljenec za umor. Zato mu začne slediti enota najbolj sposobnih sodelavcev, ki jih vodi Johnov tekmec Danny Witwer...

22.30 Zvezdna vrata, 21. del amer. nan.

ZVEZDNA VRATA
Ekipa SG-1 se na planetu P4S-237 pogovarja z ljudmi, ki živijo pod diktaturo sistemskega lorda Ba'ala. Njihov starešina Ellori pove, da ljudje verjamejo v prerokbo, po kateri bodo skozi zvezdna vrata na planet vstopili tujci in jih osvobodili Ba'alove tiranije.

23.25 Mladi zdravniki, 24. del amer. humor. nan.
23.55 Seinfeld, 9. del amer. humor. nan.
00.25 Naravnost fantastično, 2. del ang. humor. nan.
01.05 Brez obrambe, amer. film

PRVA TV

06.30 TV-prodaja **07.00** Mali mrčevalci **07.25** Mala šola **07.40** Spomin **08.00** TV-prodaja **08.30** Tri v vrsto **08.45** Spomin **09.00** Mali mečevalci **09.25** TV-prodaja **10.00** Prva prebere prva **10.05** TV-prodaja **10.25** Čarovnije **11.25** Adijo pamet **12.20** TV-prodaja **12.35** Tri v vrsto **12.45** Mala šola **12.55** TV-prodaja **13.25** Ameriška nogometna liga **15.25** TV-prodaja **16.00** Okrožje Columbia, krim. serija, ZDA **17.00** Mali mečevalci **17.25** Sto izložb, sto strasti, tel. **17.55** Čarovnije, nad. **19.00** Adijo pamet **20.00** Plemeniti komentar **20.05** Znani in zanimivi **21.00** Zakon ljubezni, nad., Italija **22.00** Modri angeli, krim., ZDA **00.00** Znani in zanimivi **01.00** Zakon ljubezni **02.00** Modri angeli

Tv PIKA

09.00 Poslovni studio **09.30** ABCD **10.00** Do zdravja tudi tako **10.30** V družbi z..., pogovor **11.00** Jana **11.30** Zadnja beseda **12.00** Slovenska glasbena lestvica **13.00** Trenja **14.45** Državno prvenstvo v boksu **15.45** Za vas in mesto **16.45** Klepet z jasnovidko Maručo **17.45** S Pingom korak višje **17.55** Deželа zakladov **18.00** Aruna **18.30** Poslovni studio **18.55** Dežela zakladov **19.00** Do zdravja tudi tako **19.30** A to je to **19.55** Dežela zakladov **20.00** Zadnja beseda **20.30** Na piki **21.27** Dežela zakladov **21.30** 24 ur **22.30** Poslovni studio **23.00** Evropski večeri z Lojzetom Peterletom **00.00** To morate vedeti! Dopolnilno zdravstveno zavarovanje po novem - Adriatic **00.30** Zrela leta z Melanijo Šter

Tv Paprika

09.00 Najboljši sosed **09.20** 10ka **10.20** Veseli mikrofon **10.50** Balkan **11.20** Svet mobilnih melodij **11.50** B.P. zdravstvena odd. **12.20** Lepota in stil **12.50** Svet mobilnih melodij **13.15** Razmerja **14.15** Svet java ige **14.40** Glasbene urice **16.40** Najboljši sosed - v živo **17.00** 10ka **18.00** Pičolina **18.30** Akademija za voznike **20.00** Vrhunci Angleške nogometne lige **21.00** Adam in Eva z napako **22.35** Slo spot tedna **22.40** Opčina Sever **22.55** Spot tedna **23.05** Karin voditeljica **00.05** Svet mobilnih melodij **00.30** Glasbena noč

Gorenjska TV

09.00 Z glavo na zabavo, 7. del mlad. serije **09.30** Gtv priporoča **09.40** Dežela zakladov **09.45** Gorenjski tedenski pregled, 046., inf. odd. **10.00** Cena slave, 2. glas. odd. nove sezone **11.00** Dežela zakladov **11.05** Video strani **15.58** Gtv danes **16.00** Splet ljudskih: Fantje z vasi, 2. del **17.30** Vidiš, kar hočeš, kult.-zab. mag. **17.55** Dežela zakladov **18.00** Gorenjski odsev: Razstava ob 40-letnici plemenilne postaje Zelenica, rep. **18.15** Aktualno v regiji, pog. odd. **18.30** Gtv priporoča **18.40** Dežela zakladov **18.45** Gorenjska TV poročila **19.00** Bil je: Tone Čufar, odprtje spominske razstave o pesniku in dramatiku **19.15** Jana: Kako ravnati s čustvi, izobr. odd. **19.45** Gtv priporoča **19.55** Dežela zakladov **20.00** Predstavljamo vam KS Tržič - center, dok. odd. **20.40** Na gorenjski zemlji, razstava ob 100-letnici slov. filma **20.55** Dežela zakladov **21.00** Športni pregled, odd. o gor. športu **21.30** Gtv priporoča **21.40** Dežela zakladov **21.45**

priporoča **18.40** Dežela zakladov **18.45** Gorenjska TV poročila **19.00** Iz občinskih klopi: seja Občinskega sveta Občine Jesenice **19.15** Nostalgija: Atomik Harmonik in Karma, glas. odd. **19.45** GTV priporoča **19.55** Dežela zakladov **20.00** Pomenkovanja z Irmo Bembič, v živo **21.00** Dežela zakladov **21.05** Gorenjska TV poročila **21.20** GTV priporoča **21.30** Dežela zakladov, veliki mesečni kviz **22.00** Zvezdni okruški z astrologinjo Rožo Kačič, razv. odd. **23.00** Športni pregled **23.30** GTV priporoča **23.40** Dežela zakladov **23.45** Gorenjska TV poročila **00.00** Polnočevanja: Aktualno v regiji, pon. **00.15** Modni bazar 2005 v Cankarjevem domu v Ljubljani **00.45** Slovenska glasbena lestvica, glas. odd. **01.45** Miting malega letalstva - Lesce 2005 **02.30** Za lahko noč

Deželna LokaTV

10.00 Videostrani **17.00** Z občinskih klopi, Seja OS Škofja Loka **18.00** Deželni miks **18.00** Predstavitev Gorenjskih lekarn **18.35** Gimnazija Škofja Loka se predstavi **19.00** Apolon: Ylenia Zobec **20.00** Deželni miks: Spomin na pevca še živi **20.35** Diagnoza **22.00** Video miks

Net TV

10.40 Vibracije **11.30** Potovanja **12.00** TV prodaja **12.30** Aktualno **13.15** Judežev poljub, krim. Drama, ZDA, 1998 **15.00** Zvezde ulice **15.25** Potovanja **16.00** Ljubezen ali blaznost, tel. **17.00** Sonce skušnjave, tel. **17.55** Odštekana TV **18.25** Pokliči in zadeni **18.30** Net Info **19.00** Pokliči in zadeni **19.10** Maria Madrugada, tel. **20.00** Klub ugrabiteljev, kom., ZDA, 2002 **21.40** Net Info **21.55** Vibracije **22.45** Pregled dnevnih dogodkov **23.00** Srce tudi za drugačne, pon. 2. dela human. konc. **00.35** TV prodaja

HTV

06.50 TV-koledar **07.00** Dobro jutro, Hrvaška **09.10** Svet slavnih, pon. **10.00** Poročila **10.10** Otoki, dežele, ljudje in pustolovščine, dok. serija **11.05** Trenutek spoznanja **12.00** Poročila **12.30** Ljubezen nima cene, 108. del meh. tel. **13.20** Govorimo o zdravju **14.00** Poročila **14.15** Sestre, 1/22 del četrte sezone **15.05** Mumija 2 **15.30** Nora fora **16.00** Potrošniška koda **16.35** Življenje v živo **17.50** Najlibkejši člen, kviz **18.35** Ljubezen v zaledju, tel. **19.30** Dnevnik **20.10** Lepo je biti milijonar **21.15** Brisani prostor **22.00** Pol ure kulture **22.35** Odkrito **23.25** Kulturna poročila **23.35** Direkt **00.10** Poročila

HTV 2

07.00 VIP DJ **07.30** Otroški spored **10.30** Zasedanje sabora **13.30** Nična ura **14.30** Poročila za gluhe **14.40** Zgodba Susan Wilson, drama, ZDA, 2002; režija: Tim Hunter **16.10** Poročila **16.25** Svet slavnih **17.15** One Tree Hill **18.00** Hrvaška danes **18.25** Košarka - Evropska liga: Cibona - Olympiakos, prenos **20.10** Poročevalci **21.15** Geniji **21.55** Poročila **22.10** 24, 18. del četrte sezone **23.00** James Bond: Dih smrti, akc. srh. ZDA, 1987**01.00** Dva moža in pol, humor. serija

Discovery

06.00 Ameriške igralnice **07.00** Vojne vihre **08.00** Ekstremni stroji **09.00** Moriški krokodili iz Kostarike **10.00** Prikrito **11.00** Ameriški čoperji **12.00** Ameriške igralnice **13.00** Vojne vihre **14.00** Ekstremni stroji **15.00** Top 10: Hitrost **16.00** Vozniki **17.00** Športni avtomobili **18.00** Ekstremni stroji **19.00** Razbiti mit **20.00** Smrtonosni ulov **21.00** Kriv ali nedolžen? **22.00** Sojenje morilcu **23.00** Ameriški čoperji **00.00** Telo **01.00** Ekstremni stroji **02.00** Forenzični detektivi **03.00** Preživeti v ekstremnih pogojih **04.00** Prikrito **05.00** Ameriški čoperji

Animal planet

13.00 Čudoviti posnetki živali **13.30** Opičji posli **14.00** Dnevnik velikih mačk **14.30** Lovci na kače **15.00** Nenavadna narava **15.30** Nadnaravno **16.00** Živalska policija **17.00** Varuhi živali **17.30** SOS v divjini **18.00** Čudoviti posnetki živali **18.30** Najbolj smešne živali na svetu **19.00** Lovci na kače **19.30** Opičji posli **20.00** Plenilci **20.30** Dnevnik velikih mačk **21.00** Ubijalski sloni **22.00** Živalska policija **23.00** Plenilci **23.30** Opičji posli **00.00** Dežurni veterinarji **00.30** Veterinarji **01.00** Varuhi živali **01.30** SOS v divjini **02.00** Ubijalski sloni

National Geographic

08.00 Nevarna srečanja: Super kača **09.00** Poredni levi **10.00** Živali, kot smo mi: Govorica **11.00** Popolnoma divje **11.30** Psi v službi: Pay, Fergus in Blossom **12.00** Megagradnje: Severnomorska pregrada **13.00** Nevarna srečanja: Super kača **14.00** Poredni levi **15.00** Živali, kot smo mi: Govorica **16.00** Ustvarjeni za ubijanje: Krempiji **17.00** Megagradnje: Predor v Rokavskem prelivu **18.00** Evolucija: Zakaj seks? **19.00** Poslednji med zmaji **20.00** Ko se odprave ponesrečijo: Divja reka **21.00** Popoln roj **22.00** Divji seks: Mačoti **23.00** Katastrofa: Orkan Floyd **00.00** Popoln roj **01.00** Evolucija: Zakaj seks?

Hallmark

09.30 Jutranja zarja, drama, ZDA, 2000 **11.30** Kolt, drama, ZDA, 2004 **13.00** Naša sodnica **14.00** Beg iz kanjona, drama, ZDA, 1998 **15.45** Izpolnjena obljuba: Zgodba Oksane Bajul, šport. Drama, ZDA, 1994 **17.30** Kolt, pon. **19.15** Naša sodnica, pon. **20.15** Vsakodnevne skrivnosti, rom. drama, ZDA, 2005; režija: Brent Shields; igrajo: Mare Winningham, Keri Russell, Skeet Ulrich **22.00** Zakon in red: Zločinski um, 1. del **23.00** Zaupanje, 2. del krim. Drama, VB, 1999; režija: David Drury; igrajo: Nathaniel Parker, Caroline Goodall, Roger Griffiths **00.45** Nepovabljeni gost, zf. srh. ZDA, 1998; režija: Mick Garris; igrata: Mimi Rogers, Peter Gallagher **02.30** Zaupanje, pon. **03.45** Nepovabljeni gost, pon.

Travel Chanell

18.00 Vodnik: Melbourne **18.30** Škotska in Northumberland **19.00** Treking: Francija **20.00** Plezalci: Švica **21.00** Ski America: Beaver Creek **22.00** Švicarski vlaki **23.00** Svetovni popotnik: New York **00.00** Čudovita Britanija

BBC Prime

07.00 Program za otroke **09.00** Kupovanje nepremičnine **10.00** Denar na podstrešju **10.30** Urejanje vrta **11.00** Velike ljubezni 20. stol.: Ernest Hemingway in Martha Gellhorn **11.30** Velike ljubezni 20. stol.: Franklin in Eleanor Roosevelt **12.00** Potovanja z vlakom, dok. odd. **13.00** Ever Decreasing Circles, ang. humor. nan. **13.30** Butterflies, ang. humor. nan. **14.00** Ballykissangel, ang. nan. **15.00** Vsepovsod Telebajski **15.10** Program za otroke **17.00** Kako postati uspešen vrtnar **17.30** Pripravljeni, pozor, kuhajte **18.15** Najlibkejši člen **19.00** Zdravniki, ang. nan. **19.30** EastEnders, ang. nan. **20.00** Zadnje vino poletja, ang. humor. nan. **20.30** 2point4 Children, ang. humor. nan. **21.00** Glasbena lestvica **21.35** Cutting It, ang. nad. **22.30** Strictly Come Dancing, zab. odd. **23.30** What I Wish I'd Known When I Was 20, humor. odd. **00.00** Strictly Come Dancing, zab. odd. **00.25** Dog Eat Dog, zab. odd. z Ulriko Jonsson

MTV Adria

12.00 Vroče **13.00** Pure Adria **13.30** I Bet You Will **14.00** Blok **15.00** TRL **16.30** Boiling points **17.00** Vroče **18.00** V glasbi **19.50** Pure Adria, domači videospoti **20.00** Cilj **20.30** Popotovanje **21.00** Cestna pravila **22.00** Šov Andyja Milonakisa **22.30** Wondershowzen **23.00** Alternativna nacija, odd. o alter. glasbi **00.30** Zvezdniški dvoboj do smrti

EURO SPORT

08.30 Olimpijski magazin **09.15** Smučarski kros, vrhunci tekmovanja v Soeldnu **09.45** Biatlon (2), posnetek posamične tekme na 15 km v Hochfilznu **10.45** Motošport: Kvalifikacije za reli Lizbona-Dakar **11.45** Nogomet: Legende svetovnih prvenstev **12.45** Nogomet: Legende svetovnih prvenstev **13.00** Biatlon, posnetek včerajšnje ženske posamične tekme na 15 km in prenos moške posamične tekme na 20 km v Hochfilznu **16.15** Nogomet: Najlepši goli na Eurosportu **17.00** Evropsko prvenstvo v plavanju v kratkih bazenih, prenos uvodnega tekmovalnega dne v Trstu **19.00** Skeleton (m), prenos druge vožnje v Innsbrucku **20.00** Biatlon (m), posnetek moške posamične tekme na 20 km v Hochfilznu **21.00** Avtomobilizem **21.30** Boks, vrhunci mednarodnih profesionalnih dvobojev v različnih kategorijah **23.00** Avtomobilizem, vrhunci dirke prvakov v Parizu **00.00** Nogomet: Liga prvakov

DSF

06.00 La ola, nog. mag. **06.45** Snooker, vrhunci drugega tekmovalnega dne finala v Manchestru **08.00** Oglasi **08.30** Športni kviz **11.00** TV-prodaja **13.30** Ekstremni športi, odd. za drzne **14.00** Motorvizije, predstavitev avtomobila VW golf GTI **15.00** Športni kviz **18.00** Bundesliga: Rep. - nemška enajsterica pred svetovnim prvenstvom 2006 **18.30** Nogometne novice **19.45** Poker, vrhunci odprtega prvenstva Velike Britanije **21.45** Motorvizije: Rabljeni avtomobili **22.15** Športni kviz **00.00** Erotični športni spoti

ORF 1

06.00 Otroški program **07.50** Aladin in čudežna svetilka, ris. film **09.00** Gusarski kapitan, nor. ris. film **10.15** Mali lord, film, VB, 1980; igrajo: Ricky Schroder, Alec Guiness, Eric Porter; režija: Jack Gold **11.50** Sedem let v Tibetu, film, ZDA, 1997, igrajo: Brad Pitt, David Thewlis, B.D. Wong, Mako; režija: Jean-Jacques Annaud **14.00** Svetovni pokal v biatlonu: 20 km (M), prenos iz Hochfilzna **16.10** Popolna slika, kom., ZDA, 1997, igrajo: Jennifer Aniston, Jay Mohr, Kevin Bacon, Olympia Dukakis, Illeana Douglas; režija: Glenn Gordon **17.45** Športna poročila **17.50** Bliža se božič, kom., ZDA, 1989; igrajo: Chevy Chase, Beverly D'Angelo, Randy Quaid, Diane Ladd; režija: Jeremiah Chechik **19.30** Čas v sliki/kultura **19.45** Vreme **19.54** Šport **20.00** Pogledi od strani **20.15** Nezvesta; srh. ZDA, 2002; igrajo: Richard Gere, Diane Lane, Olivier Martinez, Erik Per Sullivan; režija: Adrian Lyne **22.15** 15 minut slave, srh. 2001, igrajo: Robert De Niro, Edward Burns, Vera Farmiga; režija: John Herzfeld **00.05** Zadnji rez, srh. ZDA, 1995; igrajo: Sam Elliott, Charles Martin Smith, Anne Ramsay, Ray Baker; režija: Roger Christian

ORF 2

09.00 Čas v sliki **09.05** Kuharsko božično popotovanje **09.35** Mezzospopranistka Vesselina Kasarova **10.35** Beli bezeg, nem. film ,1957 **12.00** Praznična odd. **13.00** Čas v sliki **13.10** Čudovito poletje, nem. film, 1958 **14.40** Priča Maria, nem. film, 1957 **16.15** Julia: Poti do sreče **17.00** Čas v sliki **17.05** Bazilika Maria Taferl, dok. film **17.30** Pozdravljeni, kako ste: Karel Gott **18.00** Nabodeno v Avstriji, kuhar. mag. **18.45** Moja vera **19.00** Zvezna dežela danes **19.30** Čas v sliki **19.45** Vreme **19.54** Prazniční večer: Wangari Maathai (Nobelova nagrada za mir 2004) **20.15** Zveneča Avstrija, glas. odd. **21.20** Vrnitev v raj, dok. film **22.15** Čas v sliki 2 **22.25** Skoraj gentleman, nem. kom. ,2000 **23.15** Umetniki življenja: Kardinal dr. Christoph Schoenborn **00.00** Bosonoga grofica, ZDA, 1954; igra: Ava Gardner; režija: Joseph L. Mankiewicz

RTL

10.00 Družinsko sodišče **11.00** Naloga med štirimi stenami **11.30** Najino prvo stanovanje **12.00** Opoldanski magazin **13.00** Oliver Geissen **14.00** Na sodišču **15.00** Družinsko sodišče **16.00** Mladinsko sodišče **17.00** Naloga med štirimi stenami **17.30** Med nami **18.00** Dober večer **18.30** Ekskluzivno **18.45** Poročila **19.05** Eksplozivno **19.40** Dobri časi, slabi časi,, 3372. del **20.15** Alarm za kobro 11 **21.15** Balko **22.15** Straža **23.15** Zakon in red **00.10** Poročila **00.45** Da, draga **01.10** Zlata dekleta **01.35** Na sodišču

RTL 2

06.50 Informativni oglasi **08.55** Veliki brat **09.55** Ekskluzivno - rep. **10.50** Kuharski mojstri na obisku **11.20** Dobro je vedeti **11.50** Otroški program **16.10** Želve ninđže **16.40** Kapitan Tsubasa **17.00** Moja super sestra **18.00** Kuharski mojstri na obisku **18.30** Dobro je vedeti **19.00** Veliki brat **20.00** Poročila **20.15** Dosje umor: Osamljena srca - Vlažen grob **21.15** Menjava žensk **23.15** Težave v revirju **00.15** Poročila **00.30** Nepojasnjeni umori **01.30** Dosje: Umor

RTL super

06.00 Informativni oglasi **08.15** Gasilec Samo **08.30** Bluejine sledi **09.00** Caillou **10.20** Eckhart **10.50** Trije medvedi **11.20** Medvedek Pu **12.25** Leno mesto **13.00** Račji dol **13.30** Lilo in Stitch **14.00** Spužva Bob **14.30** Cosmo in Wanda **15.00** Sabrina **16.00** Pet junakinj **16.30** Ogijeva družina **16.50** Leno mesto **17.20** Lovci zmajev **17.50** 101 dalmatinec **18.20** Račji dol **18.50** Lilo in Stitch **19.15** Spužva Bob **20.15** Najbolj smešne zagate **21.20** Čisto popolnoma **23.25** Čisto popolnoma - Top 40 **00.35** Informativni oglasi **03.05** Nočna zabava

PRO 7

08.00 Tako živi Nemčija, pon. **08.30** S. O. S. - Naredi sam **09.00** Orange County **10.00** To je vaša zadnja priložnost, pon. **11.00** Talk, talk, talk **12.00** Avenzio **13.00** Sam **14.00** Tako živi Nemčija **14.30** S. O. S. - Naredi sam, vodi Charlotte Engelhardt **15.00** Priznanje **16.00** Matura 2006 **16.30** Prijatelji: Življenje gre naprej **17.00** Taff, magazin **18.00** Simpsonovi **19.00** Galileo **20.00** Newstime **20.15** Detzijev monilec, dok. film, VB, 2005 **22.05** TV Total **23.05** Rent a Pocher **23.55** Talk, talk, talk **00.35** Družinski tip: Stewie, Brian in svet **01.05** Poročila

VOX

10.15 Živeti po želji **10.45** Kuharija s Kondejevo **11.15** Sedma nebesa **12.15** Mestece za vedno **13.10** Midve z mamo **14.10** Korak naprej **15.10** Sedma nebesa **16.05** Midve z mamo **17.00** Mestece za vedno **18.00** Poročila **18.15** Živeti po želji **18.45** Kuharija s Kondejevo, kuhar. odd. **19.15** Sam svoj mojster **20.15** Zgodba o Pepelki, fant. Film, ZDA, 1998 **22.35** Spiegel TV **23.30** Skrivnosti spolov

Reality TV

17.40 Pogumni **18.05** Halo!? **19.00** Ponarejevalci **19.50** Brez rok **20.40** Hujšanje **21.05** Drzni tatovi **21.30** Osupljivi rekordi **22.25** Reševanje iz viharja **22.50** Oko za oko **23.15** Prevaranti **00.05** Reševanje

Romantica

18.35 Poroka z milijonarjem, 75. del **19.30** Maščevanje ljubezni, 39. del **20.20** Poroka z milijonarjem, 74. del **21.10** Poroka z milijonarjem, 75. del **22.05** Judeževa žena, 44. del **22.55** Pogovor z zvezdami **23.00** Kakor v filmu, 199. del

Cartoon/tcm

11.25 Krava in Piščanec **13.05** Johnny Bravo **13.30** Dexterjev laboratorij **13.55** Hrabri kužek **14.20** Dogodivščine kralja Arthurja **16.00** Hi Hi Puffy Amiyumi **18.55** Ed, Edd in Eddy **20.35** Billy in Mandy **21.00** Noč Iguane, drama, ZDA, 1964 **23.00** Najboljša hiša v Londonu, kom., VB, 1969

Uredništvo ne odgovarja za spremembe, ki nastanejo v tv programih po zaključku redakcije.
Uredništvo ne odgovarja za spremembe, ki nastanejo v tv programih po zaključku redakcije.

SLO 1

06.20 Tedenski izbor
06.20 Kultura
06.30 Odmevi
07.00 Poročila (vps 07.00)
07.05 Dobro jutro
08.00 Poročila
08.05 Dobro jutro
09.00 Poročila (vps 09.00)
09.05 Tedenski izbor
09.05 Na drugi strani, kratki igrani film ebu
09.20 Na liniji, odd. za mlade
10.05 Prisluhnimo tišini
10.35 Z vami
11.25 Nadloge, fr. poljud.-znan. serija, 2., zad. del
12.15 Osmi dan
13.00 Poročila, šport, vreme (vps 13.00)
13.15 Tedenski izbor
13.15 Obzorja duha
13.45 Duhovni utrip
14.00 Američanke, dok. odd.
15.00 Poročila, promet (vps 15.00)
15.05 Mostovi - Hidak (vps 15.05)
15.40 Palček David, ris. nan., 10/25 (vps 15.40)
16.05 Iz popotne torbe: Prijateljice živali (vps 16.05)
16.25 Slovenski vodni krog: Idrijca (vps 16.25)
17.00 Novice, slov. kronika, šport, vreme (vps 17.00)
17.35 V iskanju svetega grala, amer. dok. odd. (vps 17.40)
18.25 Žrebanje Deteljice (vps 18.30)
18.35 Medvedek Uhec, ris. (vps 18.40)
18.45 Zakaj?, ris. (vps 18.45)
18.55 Vreme (vps 18.55)
19.00 Dnevnik
19.35 Vreme, magnet, šport
20.00 Pri Jožovcu z Natalijo (vps 20.00)

PRI JOŽOVCU Z NATALIJO
Ester, Brigita in Toni so nova posadka v družini vseh, ki skupaj z Natalijo skrbijo, da so srečanja pri Jožovcu zares zabavna. Trojica bo tudi tokrat imela obilo dela, med glasbenimi gosti pa bo poseben pozdrav veljal kraljici ameriške polke in večkratni nominiranki za Grammyja Lynn Marie.

21.00 Praksa, amer. nad., 3/22 (vps 21.00)
22.00 Odmevi, kultura, šport, vreme (vps 22.00)
22.50 Polnočni klub (vps 22.50)
00.05 Turistika, pon.
00.25 Dnevnik, vreme, magnet, šport, pon.
01.20 Zdaj, odd. za razgibano življenje, pon.
01.45 Dnevnik za mejske tv (vps 01.45)
02.10 Infokanal

SLO 2

06.30 Infokanal
08.30 Tv prodaja
09.00 Zabavni infokanal
10.10 Tv prodaja
10.40 Glasnik, odd. tv Maribor (vps 11.15)
11.10 Tedenski izbor
11.10 Jasno in glasno, kont. odd.
12.00 Šport špas, odd. o športu, zdravju in okolju
12.35 Brane Rončel izza odra, pon.
14.10 Hochfilzen: SP v biatlonu (Ž), sprint, prenos (vps 14.10)

SVETOVNI POKAL V BIATLONU (Ž), SPRINT, PRENOS
Tadeja Brankovič je na prvi letošnji tekmi v sprintu osvojila odlično drugo mesto, za nekaj sekund je zaostala le za Nemko Dislovo. Tudi tokrat je v tej disciplini med favoritinjami, v močni slovenski ekipi pa lahko preseneti še kakšna tekmovalka - Malijeva, Grudičkova, Gregorinova, Koblarjeva ali Larisijeva. Reporter: Marjan Fortin

15.45 Magazin deskanja na snegu (vps 15.45)

16.25 Zdaj, odd. za razgibano življenje (vps 16.25)
16.55 Trst: EP v plavanju v kratkih bazenih, prenos (vps 16.55)
20.45 SP v alpskem smučanju, superveleslalom (Ž), posnetek iz Aspna (vps 20.45)

21.30 Stopnišče, fr. dok. serija, 8., zad. del (vps 21.30)
22.25 Slovenski magazin (vps 22.25)
22.50 Norci na liniji, amer. ris. humor. nan., 6/20 (vps 22.50)
23.10 City folk, ljudje evropskih mest: Barcelona (vps 23.10)
23.40 Tommy, ang. film (vps 23.45)
01.15 Infokanal

POP TV

06.50 24 ur, pon.
07.50 Materina pot, pon. 82. dela meh. nad.
08.45 Proti vetru, pon. 79. dela meh. nad.
09.35 TV prodaja
10.05 Ricki Lake, pon. pog. odd.
11.00 Prerojena ljubezen, pon. 61. dela venez. nad.
11.55 Trenja, pon.
13.40 TV prodaja
14.10 Ricki Lake, pog. odd.
15.00 Prerojena ljubezen, 62. del venez. nad.
16.00 Vila Marija, 73. del hrv. nad.
17.00 Proti vetru, 80. del meh. nad.
17.55 24 ur - vreme
18.00 Materina pot, 83. del meh. nad.
19.00 24 ur
20.00 Vzemi ali pusti
20.40 Bar
21.10 Filmi desetletja: Resnične laži, amer. film

RESNIČNE LAŽI
Harry Tasker živi dvojno življenje. Doma je predan mož in oče, po poklicu pa je tajni agent in vohun, ki vsake toliko časa reši svet.

23.35 Teksaški mož postave, 14. del amer. nan.
00.30 Velika igra, ang.-amer. film

VELIKA IGRA
Nogometni zvezdnik Danny Meehan pristane v zaporu. Njegove nogometne spretnosti ne uidejo glavnemu pazniku, ki ima tudi sam svoje polprofesionalno nogometno moštvo. Njegovo ekipo sestavljajo drugi paznik, zato možakar hoče, da bi jih Danny kot trener popeljal do pomembne nogometne lovorike.

02.20 Moške glave, ženske težave, 5. del amer. humor. nan.
02.50 24 ur, pon.
03.50 Nočna panorama

KANAL A

08.30 TV prodaja
08.35 Umor, je napisala, pon. 8. dela amer. nan.
09.25 VIP, pon. 3. dela amer. nan.
10.15 E+, pon.
12.05 TV prodaja
12.35 Umor, je napisala, 9. del amer. nan.
13.25 Mladi in nemirni, 34. del amer. nad.
14.15 Vsi moji otroci, 189. del amer. nad.
15.05 TV prodaja
15.35 VIP, 4. del amer. nan.
16.30 Da, draga?, 20. del amer. humor. nan.
17.00 Raymonda imajo vsi radi, 23. del amer. humor. nan.
17.30 Dva moža in pol, 8. del amer. humor. nan.

DVA MOŽA IN POL
Alan v trgovini spozna lepo Nancy, s katero se odpravi na zmenek. Še sanja se mu ne, da bo po njeni zaslugi spoznal vse skrivnosti seksa, za katere sploh ni vedel, da obstajajo. Charlie je vesel za svojega brata, vseeno pa mu gre na živce.

18.00 E+
20.00 Komedija: Napihnjenci, amer. film

21.30 Midve z mamo, 1. del amer. nan.
22.25 Striptizete, 2. del dan. dok. serije
22.55 Ženske zadeve, 10. del amer. nan.
23.50 Pobegli virus, amer. film

POBEGLI VIRUS
Mladi zdravnik Tom Banks se odlično spozna na nalezljive bolezni in viruse, saj se že več let posveča razvijanju zdravil, ki rešujejo življenja. Nekega dne se njegova žena Julie okuži s smrtonosnim virusom in v mukah umre. Toma njena smrt tako prizadene, izgubi razum in ukrade nevarni virus.

PRVA TV

07.00 Mali mečevalci **07.25** Mala šola **07.40** Spomin **08.00** TV-prodaja **08.30** Tri v vrsto **08.45** Spomin **09.00** Mali mečevalci **09.25** TV-prodaja **10.00** Prva prebere prva **10.05** TV-prodaja **10.25** Čarovnije **11.25** Adijo pamet **12.20** TV-prodaja **12.35** Tri v vrsto **12.45** Mala šola **12.55** TV-prodaja **13.25** Alo, alo **13.55** Črni gad **14.30** Vikarka iz Dibleyja **15.00** Gospod Bean **15.25** TV-prodaja **16.00** Skozi ključavnico **17.00** Mali mečevalci **17.25** Sto izložb, sto strasti, tel. **17.55** Čarovnije, nad. **19.00** Adijo pamet **19.55** Plemeniti komentar **20.00** Ali G, humor. serija **20.30** Prestižno, ekskluzivno **21.00** Diagnoza: Neznana, dok. serija **22.00** Okrožje Columbia **23.00** Marlenna **00.00** Ali G **00.30** Prestižno, ekskluzivno **01.00** Diagnoza: Neznana **02.00** Okrožje Columbia **03.00** Marlenna

Tv PIKA

10.00 ŠKL **11.00** Aruna **11.30** Drom pot **12.00** Do zdravja tudi tako **12.30** V družbi z: Pavle Gregorc **13.00** Glasbeni mozaik **13.20** Papirniški pihalni orkester Vevče **13.30** Dežela zakladov **14.00** Kogre za zdravje **15.00** Na piki **16.00** Do zdravja tudi tako **16.30** Jana **17.00** Sijaj **17.30** Jana **17.55** Dežela zakladov **18.00** Živeti zdravo **18.30** To morate vedeti **18.55** Dežela zakladov **19.00** Činčeve ideje **19.55** Dežela zakladov **20.00** Sadovi znanja **20.40** S Pingom korak višje **20.55** Dežela zakladov **21.00** Naš vrt **21.30** 24 ur **22.30** Štiri tačke, odd. o hišnih ljubljencih **23.00** Trenja **00.30** TV-prodaja **01.00** Glasbeni mozaik

Tv Paprika

09.00 Najboljši sosed **09.20** 10ka **10.20** Pičolina **10.50** Akademija za hip-hop **12.20** Akademskih 15 **12.45** Poklic mama **13.05** Tuj video spot **13.10** Slo video spot **13.15** 40+ **14.15** Svet java iger **14.40** Glasbene urice **16.40** Najboljši sosed **17.00** Svet mobilnih melodij **17.30** Svet java iger **18.00** Veseli mikrofon **18.30** Akademija za voditelje **20.00** Ljubljana **20.20** Balkan **20.45** Spot tedna **21.00** Razmerja, vodi Taja Žuccato **22.05** Napovednik angleške nogometne lige **22.35** Poklic mama **23.05** Štirideset plus **00.05** Akademskih 15

Gorenjska TV

09.00 Dežela zakladov, veliki mesečni kviz, pon. **09.30** Gtv priporoča **09.40** Dežela zakladov **09.45** Gorenjska TV poročila **10.00** Pomenkovanja z Irmo Bembič, pog. odd., pon. **11.00** Dežela zakladov **11.05** Video strani **15.58** Gtv danes **16.00** Video novice za gluhe in naglušne, dok. odd. **17.00** Dežela zakladov **17.05** Apolon: 50 let Eurosonga, razv. odd. **17.55** Dežela zakladov **18.00** Gorenjski odsev: Razstava Pogled k zvezdam v Muzeju Šenčur, rep. **18.15** Aktualno v regiji, pog. odd. **18.30** Gtv priporoča **18.40** Dežela zakladov **18.45** Gorenjska TV poročila **19.00** Bil je: Tone Čufar, odprtje spominske razst. o pesniku in dramatiku **19.15** Kako biti zdrav in zmagovati, izobr. odd. **19.55** Dežela zakladov **20.00** Gtv mix, razv. odd. z glas.

21.00 Potep po Ljubljani: Park Tivoli, dok. odd. **21.30** Gtv priporoča **21.40** Dežela zakladov **21.45** Gorenjski tedenski pregled, 046., inf. odd. **22.00** Vidiš, kar hočeš, kult.-zab. mag. **22.25** Dežela zakladov **22.30** Slovenska glasbena lestvica, glas. odd. **23.30** Gtv priporoča **23.40** Dežela zakladov **23.45** Gorenjski tedenski pregled, 046., inf. odd. **00.00** Polnočevanja: Aktualno v regiji, pon. **00.15** Gorenjski odsev: Kranjski zbornik 2005, rep. **00.30** Šplet ljudskih: Mešani pevski zbor Musica Viva, 1. odd. **01.20** Arhitekturni bienale v Tobačni, dok. odd. **01.50** Za lahko noč

Deželna LokaTV

10.00 Videostrani **17.00** Čaj ob petih: Lajnar Rastko Tepina **18.00** Deželni miks **18.00** Motociklistični spektakel 2005 **18.35** Nova parkirna hiša Kranj **18.40** Z glavo na zabavo **19.00** Preprosto najboljši, mlad. glas. odd. **20.00** Deželni miks **20.00** Rally team - predstavitev reli ekipe **20.15** 12. mednarodni tabor psov **20.35** Hej, ustavo konje; kont. odd. **22.00** Apolon: Ylenia, glas. odd.

Net TV

08.00 Risanke, kmetija smeha, glasba **09.00** Najbolj smešne živali **09.30** Potovalno luksuzni show **10.00** Bloopers **10.30** ŠKL **11.30** Videosmešnice **12.00** TV-prodaja **12.30** Zvezde ulice **13.00** Vibracije **13.50** Animalija **14.15** Potovanja **14.45** Odštekana tv **15.15** Zvezde ulice **15.45** Lagos top TV **15.55** Rop stoletja, pon. **17.50** Peta noč **19.25** Najbolj smešne živali **19.55** Risanka **20.00** Strto srce, drama, NZ, 1999 **21.50** Special **22.20** Dvorec, kom., 1997 **23.45** Showbiz **00.15** TV-prodaja

HTV

07.20 TV-koledar **07.30** Poročila **07.35** Lutka, ki je oživela, fant. kom., ZDA, 2000, Igrajo: Lindsay Lohan, Jere Burns, Tyra Banks; režija: Mark Rosman **09.05** Aladin **09.25** Timon in Pumbaa **09.50** Poročila **10.10** Columbo: Umor pod dirigentsko palico, krim., ZDA, 2000, Igrata: Peter Falk, Billy Connolly; režija: Patrick McGoohan **11.40** TV-koledar **12.00** Dnevnik **12.25** Plodovi zemlje **13.20** Morje **14.00** V nedeljo ob dveh: Jure Radić **15.05** Poročila **15.20** Operacija Hollywood, dok. film **16.20** Lov na starine **16.55** Nedeljsko popoldne, mnz. odd. **19.15** Loto **19.30** Dnevnik **20.10** Lepo je biti milijonar, kviz **21.10** Mrtvi koti, drama, Hrv., 3., zad. del, 2005, Igrata: Marija Škarlić, Saša Anočić; režija: Aldo Tradozzi **22.00** Shpitza **22.50** Poročila **23.00** Kulturna poročila **23.10** Zakon in red: Oddelek za posebne primere, serija, ZDA, 5. sezona, 18. del **00.00** Tvoj sodnik bom **01.30** V nedeljo ob dveh **02.30** Zakon in red: Odd. za posebne primere

HTV 2

08.35 Ljubezen v zaledju, tel., hrv. **10.50** Biblija **11.00** Sveta maša, prenos iz Zagreba **12.05** Tvoj sodnik bom, miniserija, Italija, 2001 **13.35** Mir in dobrota **14.05** Opera Box **14.40** Dalziel i Pascoe, serija, VB **16.10** Predstavljamo skupine na svetovnem prvenstvu v nogometu 2006 **16.55** Nogomet - hrvaško dvoransko prvenstvo v malem nogometu **18.30** Predstavljamo skupine na svetovnem prvenstvu v nogometu 2006 **19.15** Svobodno območje **19.30** Magazin lige prvakov **20.00** Simpsonovi **20.25** Nogomet - italijansko prvenstvo, prenos 1. polčasa **21.15** Današnji šport **21.30** Nogomet - italijansko prvenstvo, prenos 2. polčasa **22.25** Vrnitev umazanega Haryja, akc. film, ZDA, 1984, Igrajo: Clint Eastwood, Sondra Locke, Pat Hingle; režija: Clint Eastwood **00.20** Dalziel i Pascoe, serija, VB

Discovery

07.00 Vojne odpadkov **08.00** Ameriški čoperji: Črna vdova **09.00** Ribolov z Rexom Huntom, dok. serija: Baramundi **09.30** Ribolov z Rexom Huntom, dok. serija **10.00** Jurassica: Na skrajnih koncih sveta **11.00** Razbiti mit: Moriličev položaj **12.00** Načrtovanje nemogočega: Most nad ožino **13.00** Vojne odpadkov: Ognjeni kamioni **14.00** Ameriški čoperji **15.00** Urbani razisk ovalci: Urbani Denver **16.00** Brainiac **17.00** Modri planet: Morske poljane **18.00** Sanjske stvaritve, dok. serija **19.00** Vojne v zraku: Zračne sile v pacifiški bitki **20.00** Uganka spanca **21.00** Velika operacija, dok. odd. **22.00** Deček s tumorjem , dok. odd. **23.00** Tekmovanje filmskih režiserjev **00.00** Neverjetne zgodbe medicine **01.00** Telesni popravki: Plastika fantastika **02.00** Resnična urgenca

Animal planet

12.00 Najhujši britanski ljubljenček **12.30** Animal Planet gre v kino **13.00** Austin Stevens **14.00** Ubijanje za preživetje **15.00** Divja Indija **16.00** Opičji posli **16.30** Družina prerijskih psov **17.00** Dnevnik velikih mačk **17.30** Plenilčeva past **18.00** Lovec na krokodile **19.00** Lyndal rešuje živali **20.00** Bratranci **21.00** Divja Indija **22.00** Živalski policisti v Houstonu **23.00** Sloni ubijalci **00.00** Ubijanje za preživetje **01.00** Divja Indija **02.00** Lyndal rešuje živali **03.00** Bratranci **04.00** Opičji posli

National Geographic

08.00 11. 9.: Razkritje **09.00** 11. 9.: Razkritje **10.00** Afriških skrivnostnih sedem **11.00** Pročelja gradbeništva: Boj proti terorizmu **12.00** Živali, kot smo mi **13.00** Ustvarjeni za ubijanje: Močvirje **14.00** Nenavadne velike mačke v Veliki Britaniji **15.00** Svinjska pošast **16.00** Sloni s Kilimandžara: Težave s sloni **17.00** Po katastrofi **18.00** Popoln roj **19.00** Katastrofa v zraku: Usodna varčnost **20.00** Megagradnje: Morska izstrelitev **21.00** Po katastrofi: Strmoglavljenje letala na avtocesto pri Sioux Cityju **22.00** Po katastrofi: Gorski cunami **23.00** Ko se odprave ponesrečijo: Divja reka **00.00** Hitlerjeva potopljena skrivnost **01.00** Interpol preiskuje: Usodno nasilje

Hallmark

06.00 Samo ljubezen, 2. del **07.45** Mož z igrišča, drama, ZDA, 1993 **09.30** Kameleonski umor, ZDA, 2005 **11.15** Klic na pomoč, srh., ZDA, 1994 **13.00** McLeodovi hčeri, 2. sezona, 26. del **14.00** Samo ljubezen, rom. serija, 2. del **15.45** Mož z igrišča, drama, ZDA, 1993 **17.30** Kameleonski umor, krim., ZDA, 2005 **19.15** McLeodovi hčeri, 2. sezona, 26. del **20.15** Življenje svetnikov, miniserija, Kanada, 2004 **22.00** Enota za rope in umore, 1. sezona, 12. del **23.00** Do konca sveta, drama, VB, 2005 **00.45** Neslišni plenilci, srh., ZDA, 1999 **02.30** Do konca sveta, VB, 2005 **04.15** Neslišni plenilci, srh., ZDA, 1999

Travel Chanell

13.30 Potovanja 2005 **14.00** Treking: Pakistan **15.00** V 80 dneh okrog sveta **15.30** Vožnja: Španska riviera **16.00** Potni list: Nizozemska **17.00** Popotniki: Vietnam **17.30** Potujemo: Ciper **18.00** Na obzorju: Ciper **18.30** V 80 dneh okrog sveta **19.00** Treking: Rim **20.00** Treking: Švica **20.30** Gore: Švica **21.00** Ski America: Squaw Valley **21.30** Cesta 66 **22.00** Potovanja 2005 **22.30** Na obzorju: Ciper **23.00** Popotnik: Ayia Napa **23.30** Treking: Filipini

BBC Prime

10.00 Navlaka v novi łuči **10.30** Denar na podstrešju **11.00** Zemeljske sile **11.30** Modeli vrtov **12.00** Avtomobilizem **13.00** Resnična Atlantida **14.00** Classic EastEnders **14.30** Classic EastEnders **15.00** EastEnders Omnibus **15.30** EastEnders Omnibus **16.00** EastEnders Omnibus **16.30** EastEnders Omnibus **17.00** Življenje sesalcev **18.00** Zadnje vino poletja **18.30** 2, 4 otroka **19.00** Down to Earth **20.00** Otoška gastronomija **20.30** Jaz tebi, ti meni

MTV Adria

11.00 Adria Top 20 **13.00** Klubska lestvica **14.00** Vroče **14.30** Od razvaline do umetnine **17.30** Od razvaline do umetnine, z Xzibitom **18.00** Ustvarjanje filma: The Longest Yard **18.30** Ustvarjanje videa: Videospot Ja Rulea **19.00** Navdušeni nad glasbo, najnovejši hiti **19.50** Samo Adria **20.00** Tedenski pregled novic **20.15** Naloži **20.30** Potovanje **21.00** Bajte **21.30** Divji modeli **22.00** MTV v živo: Sting **23.00** MTV v živo: Alanis Morisette **23.30** Osbournovi

EURO SPORT

08.30 Ekstremni športi, odd. za drzne **09.00** Sankanje, vrhunci iz Calgaryja **09.30** Smučarski skoki, posnetek tekme za SP v Harrachovu **10.15** Smuk (m), prenos kombinacijske tekme za SP v Val d'Iseru **11.30** Smučarski skoki, prenos tekme za SP v Harrachovu **13.15** Slalom (m), prenos kombinacijske preizkušnje v Val d'Iseru **14.00** Snooker, prenos drugega kroga turnirja v Yorku **15.30** Bob štirised, prenos druge vožnje tekme za SP v Innsbrucku **16.30** Biatlon (m), prenos štafetne preizkušnje 4x7,5 km v Hochfilznu **17.30** Plavanje: Evropsko prvenstvo v kratkem bazenu, prenos iz Trsta **19.00** Snooker, prenos drugega kroga turnirja v Yorku **21.00** Slalom (Ž), prenos druge vožnje tekme za SP v Aspnu **21.45** Snooker, prenos dvobojev osmine finala odprtega prvenstva Velike Britanije v Yorku **23.30** Olimpijske igre: Misija Torino **00.00** Hokej na travi, posnetek tekme Indija - Nemčija na turnirju v Chennaiju

DSF

06.30 Poker **07.15** TV-prodaja **08.45** Bundesliga: Reportaža - Nemška nogometna enajsterica **09.15** Bravo športni TV **09.45** Nogomet: 1. nem. liga, 16. kolo **11.00** Dvojna podaja **13.00** Nogomet: 1. nem. liga, 16. kolo **14.15** La ola **15.00** Športni kviz **16.30** Nogomet: 1. in 2. nem. liga, 16. kolo **20.15** Nogomet: 1. nem. liga, 16. kolo **21.30** Bravo športni TV **22.00** La ola **22.45** Športni kviz

ORF 1

08.40 Tenis (m), posn. turnirja v St. Antonu: Finale **09.10** Športni pregled **09.45** Kombinacija - smuk (m), prenos iz Val d'Isera **11.45** Štafeta 4 x 7,5 km (m), prenos iz Hochfilzna **14.00** Kombinacija - smuk (m), analiza **14.10** Smučarski skoki, vrhunci iz Harrachova **14.55** Zadnji udarec, film katastrofe, ZDA, 1998 **16.50** Helikopterska enota 117: Proti vsemu **17.35** Športna poročila **17.40** Slalom (Ž), prenos 1. teka iz Aspna: SP v alpskem smučanju **18.30** Šport v nedeljo **19.54** Šport **20.15** Nezvesta, srh., ZDA, 2002 **22.10** Slalom (Ž), posn. 2. teka iz Aspna **23.00** Columbo: Vrabec v roki, krim., ZDA, 1992

ORF 2

09.05 Intervju: Andreas Treichl **09.30** Branje s Thomasom Maurerjem **10.00** Velika preteklost: Elisabeth Schwarzkopf, dok. portret **10.30** Teden kulture **11.00** Čas v sliki **11.05** Novinarska ura **12.00** Visoka hiša **12.30** Orientacija **13.00** Čas v sliki **13.05** Tednik **13.30** Domovina, tuja domovina **14.00** Pogledi od strani **14.20** Univerzum: Kostarika, deževni gozd Avstrijcev **15.05** Graf Bobby, groza in trepet Divjega zahoda, kom., Avstrija, 1965 **16.35** Božič s Harryjem Pruensterjem **17.00** Čas v sliki **17.05** Živeti lepše **18.00** Srečka **18.25** Moja vera **18.30** Podoba Avstrije **19.00** Zvezna dežela danes, mag. **19.17** Loto **19.30** Čas v sliki **19.45** Vreme **19.54** Pogledi od strani, mag. **20.15** V poletni hiši, rom. film, Nemčija, 2005 **21.40** Čas v sliki **21.55** Odkrito povedano **22.55** Čas v sliki **23.05** Novosti avstrijskega filma **23.50** Donava, film, avst./nem./madž., 2003

RTL

10.45 Nemčija išče superzvezdo **12.40** Beg iz kanjona, pust. film, ZDA, 1998 **14.35** King Kong, rep. o nastanku filma **15.05** Columbo: Umor a la carte, krim., ZDA, 1978 **16.45** Moj vrtiček **17.45** Ekskluzivno **18.45** Poročila **19.05** Lepo je biti milijonar, nagr. kviz **20.15** 2005! Ljudje, slike, čustva, rep. **23.30** Spiegel TV **00.20** Življenje duševno prizadetih, rep. **01.05** Prime Time - pozna izdaja

RTL 2

06.10 Nastajanje, rep. **06.45** Mosura 2, akcijski film, Japonska, 1997 **08.40** Kwagga vme udarec, akc. kom., Južnoafriška rep., 1990 **10.30** Počitnice v Vegasu, kom., ZDA, 1996 **12.20** Moriličevo hladno srce, akc.-pust. film, ZDA, 1995 **14.00** Svet čudes **15.00** Faktor X **16.55** Ameriški čoperji **17.55** Svet čudes **19.00** Svet čudes **20.00** Poročila **20.15** Veliki brat - Odločitev, resn. serija **22.15** Obdukcija **23.15** 100 dni, rep.: Katastrofa v New Orleansu

RTL super

13.10 Božičkov skrivni svet **13.45** Lilo in Stitch **14.15** Srednji svet **15.15** Čarobna pravljica **15.35** Maščevanje snežne kraljice, anim. film, ZDA, 1996 **16.50** Napad umetnosti **17.20** Toggo **17.50** Božičkov skrivni svet **18.20** 101 dalmatinec **18.50** Lilo in Stitch **19.15** Prstne zvijače **19.45** Rožnati panter **20.15** Umor, je napisala: Zgodba za umret **22.05** Življenjski primer, drama, ZDA, 1996

PRO 7

10.30 Bravo TV, mag. **11.00** Cry Wolf, rep. o nastanku filma **11.10** Hišni pripor, serija **11.40** Vse je relativno, serija **12.05** Prijatelji: Kar je moje, ni tvoje **12.40** Will in Grace **13.05** Disneyjeva filmska parada **13.15** Skrivnostno Pleme, kom., ZDA, 1998 **14.55** Oetzijev morilec, dok. film, VB, 2005 **16.45** Kralj Namije, rep. o nastanku filma **17.15** Divji žrebec, anim. film, ZDA, 2001 **18.45** Svet znanja **20.00** Newstime **20.15** Misija: Nemogoče 2, akc. film, ZDA, 1999 **22.40** Focus tv **23.30** PRO 7-rep.

VOX

08.25 Južnonemški TV, dok. odd. **09.15** Skrivnost spolov, dok. odd. **10.15** Južnonemški TV **12.15** Magazin o živalih **12.55** Dediči dinozavrov, dok. odd. **13.35** Čas za živali **14.15** Lov na čarovnice, drama, ZDA, 1996 **16.30** Poročila **17.00** Avto-moto šport TV, mag. **18.15** Popotovanja **19.15** Zdravo za zabavo, mag. **20.15** Happy Gilmore, kom., ZDA, 1996 **22.00** Padli, srh., ZDA, 1997

Reality TV

16.50 Zdravnikovi zapiski, dok. serija **17.40** Smučarska sezona, dok. serija **18.05** Trki **19.00** Napaka **19.25** Motorji **19.50** Mejna policija **20.15** Ženske moške **21.05** Čudaško **21.30** Zapiski bruca **22.00** Drzni tatovi **22.25** Zmenek **22.50** Smučarska sezona, dok. serija

Romantica

16.40 Kakor v filmu, Mehika, 197. del, 2001 **17.05** Zvezde **17.10** Moč ljubezni **19.05** Poredna dekleta, ZDA, 11. del, 2004 **19.35** Ecomoda, Kolumbija, 23. del, 2001 **20.30** Lucy Sullivan se poroči, ZDA, 10. in 11. del, 1999 **21.20** Punčka iz cunj, tel., venez., 38. del, 2000 **22.10** Živeti, tel., Mehika, 33. del, 2004

Cartoon/tcm

12.15 Ovčka v mestu **13.05** Billy in Mandy **13.30** Fantje iz sosešče **13.55** Dexterjev laboratorij **14.20** Dvojčka **14.45** Johnny Bravo **15.10** Ed, Edd in Eddy **15.35** Powerpuff dekleta **16.00** Fantje iz sosešče **16.25** Dexterjev laboratorij **16.50** Samuraj Jack **17.15** Megas XLR **17.40** Billy in Mandy **18.05** Hrabri kužek **18.30** Navidezni prijatelji **18.55** Ed, Edd in Eddy **19.20** Dexterjev laboratorij **19.45** Fantje iz sosešče **20.10** Powerpuff dekleta **20.35** Billy in Mandy **21.00** Čistina, kom., ZDA, 1967 **22.35** Pat Garrett in Billy Kid, vest., ZDA, 1973

SLO 1

07.30 Živ žav: Palček David, ris. nan., 10/25; Žametek, ris. nan., 10/13; Pika Nogavička, ris. nan., 10/16 (vps 07.30)
09.55 Šport Spas, odd. o športu, zdravju in okolju (vps 09.55)
10.25 Izvir(n)i, odd. o ljubiteljski kulturi (vps 10.25)
10.55 Prvaki divjine, fr. poljud.-znan. serija, 6/13 (vps 11.00)
11.20 Ozare, pon.
11.25 Obzorja duha (vps 11.30)
12.00 Ljudje in zemlja, odd. tv Maribor (vps 12.00)
13.00 Poročila, šport, vreme (vps 13.00)
13.10 Pri Jožovcu z Natalijo, pon.
14.15 Tistega lepega popoldneva (vps 14.15)
14.20 Poldnevnik
14.25 Človeški faktor
14.30 Nedeljsko oko
14.40 Pet minut slave
14.45 Triki Derrena Browna
15.15 Predmet poželenja
15.35 Odprto
15.40 Žive legende
15.50 Šport & angleška nogometna liga
16.00 Šport na današnji dan
16.10 Osrni potnik
16.20 Lorella
16.40 Coolinarika
17.00 Poročila, šport, vreme (vps 17.00)
17.15 Tistega lepega popoldneva (vps 17.20)
17.20 Glasbeni dvoboj
17.35 Panika
17.45 Vabilo za dva
18.05 Vroče
18.10 Družabna kronika
18.30 Žrebanje lota (vps 18.30)
18.40 Hopla, ris. (vps 18.40)
18.45 Čarli in Mimo, ris.
18.55 Vreme (vps 18.55)
19.00 Dnevnik
19.25 Zrcalo tedna
19.40 Vreme
19.45 Šport
20.00 Spet doma (vps 20.00)
21.35 Š - Šport. odd. (vps 21.35)
22.00 Večerni gost (vps 22.00)
22.55 Poročila, šport, vreme (vps 22.55)
23.15 Durian Durian, hongkon. film (vps 23.15)

01.10 Dnevnik, vreme, šport, pon.
01.50 Dnevnik zamejske tv (vps 01.45)
02.20 Infokanal

SLO 2

06.30 Infokanal
07.00 Tv prodaja
07.30 Infokanal
08.00 Tv prodaja
08.35 Tedenski izbor
08.35 Hri-bar
09.35 Slavnostni koncert ob 105. obletnici papirniškega pihalnega orkestra Vevče, 1/2 (vps 09.40)
10.10 Val D'isere: SP v alpskem smučanju, super c smuk (m), prenos (vps 10.10)
11.25 Harrachov: SP v smučarskih skokih, prenos (vps 13.40)
13.10 Val D'isere: SP v alpskem smučanju, super c slalom (m), vključitev v prenos (vps 13.10)
13.40 SP v biatlonu, štafete (m), posnetek iz Hochfilzna (vps 11.55)
15.15 Skozi čas
15.25 Košarka nba, Toronto - Charlotte, posnetek (vps 15.30)
16.55 Montpellier: Liga prvakov v rokometu, povratna tekma osmine finala, Montpellier - Gorenje, prenos (vps 16.55)
18.45 EP v plavanju v kratkih bazenih, posnetek iz Trsta (vps 18.45)

20.25 SP v alpskem smučanju, slalom (Ž), posnetek 1. vožnje iz Aspna (vps 20.25)
20.55 Aspen: SP v alpskem smučanju, slalom (Ž), prenos 2. vožnje (vps 20.55)
21.45 Pokvarjena dekleta, ang. nad., 8/16 (vps 21.50)

POKVARJENA DEKLETA: NEPOVABLJENI GOSTJI
Shell in Denny preživita prvo noč na prostosti pri Dennyjinem prijatelju, kjer si privoščita mamila in alkohol. Naslednji dan skleneta, da bosta obiskali Sylvio in se ji maščevali. Na krilu G medtem zaradi pobega vlada kaos in Jima zelo zaskrbi, ko Shaz pripeljejo nazaj v Larkhall in zaslišijo ...

22.35 Impromptu, odd. o umetnosti glasbe in plesa
22.35 Prešeren v glasbi: Od železne ceste (vps 22.45)
23.35 Po sledeh Nurejeva, koprod. film (vps 23.45)
00.35 Infokanal

POP TV

07.30 TV prodaja
08.00 Ringa-Raja
08.00 Ogijeva družčina, sinhr. ris. serija
08.10 Ameriška pravljica: Skrivnost nočne pošasti, sinhr. ris. film
09.25 Vodovnikova vesina, ris. serija
09.50 Pet junakinj, ris. serija
10.15 Art Attack, otr. zab.-izobr. serija
10.40 Čarobna angleščina, otr. zab.-izobr. serija
10.50 Dogodivščine Jackiea Chana, ris. serija
11.15 Power Rangers, mlad. nan.
11.40 Šolska košarkarska liga
12.40 Diagnoza: Umor, 17. del amer. nan.
13.35 Finske razglednice, dok. serija
14.05 Sestrino zdravje, amer. film
15.55 Miss sveta 2005, pon. finalnega izbora
17.55 24 ur - vreme
18.00 Raketa pod kozolcem
19.00 24 ur
20.00 Nedeljski filmski hit: Miki modre oči, amer. film

21.45 Športna scena
22.30 Dih ljubezni, amer. film

DIH LJUBEZNI
Savannah, Bernardine, Robin in Gloria so dobre prijateljice, ki skupaj potujejo skozi labirint življenja in se pri tem srečujejo z možmi, ljubimci, različnimi službami in stilskimi preobrazbami, vse v upanju, da bodo našle tisto, kar si srčno želijo. Savannah že leta prosi boga, naj ji pošlje spodobnega moškega. Bernadine se poskuša sprijazniti, da jo je mož zapustil zaradi druge. Robin je odločena, da si najde moškega svojega življenja. Gloria, ki se je v zadnjem letu zredila, pa se zagleda kar v svojega soseda.

00.40 24 ur, pon.
01.40 Nočna panorama

KANAL A

09.25 TV prodaja
09.55 Mladi in nemirni, pon. 30. dela amer. nad.
10.45 Mladi in nemirni, pon. 31. dela amer. nad.
11.35 Mladi in nemirni, pon. 32. dela amer. nad.
12.25 Mladi in nemirni, pon. 33. dela amer. nad.
13.15 Mladi in nemirni, pon. 34. dela amer. nad.
14.05 Dannyjeve zvezde
15.05 Čarovnice, 8. del amer. nan.
15.50 Ne povej nikomur, amer. film
17.30 Sestre in zdravniki, 1. del ang. humor. nan.

SESTRE IN ZDRAVNIKI
Angleška zabavna nanizanka, polna tipičnega angleškega črnega humorja, se odvija v veliki sodobni mestni bolnišnici, kjer se ob skrbi za bolnike dogajajo najrazličnejši spodrsljaji. Kjer zdravniki, ki večinoma žlivljo od kave, najbolj hrepenijo po poštenem spancu.

18.00 E+
20.00 TV kriminalka: Težavni zaklad, amer. film

TEŽAVNI ZAKLAD
Kresk je najslabši frizer in brivec na svetu. Očitno tudi kot mož ni kaj prida, saj mu žena Karen pobegne z zakonskim svetovalcem. Kot da to še ni dovolj hudo, je danes njegova edina stranka kriminalec Avnet, ki je pred kratkim sodeloval pri ropu starih kovancev.

21.45 Tihi zločin, 11. del amer. nan.

TIHI ZLOČIN
Na veliko presenečenje vseh Bobbyju ne uspe pridobiti mesta nadzornika. To postane 28-letni Wayne Morris iz Detroita in vsi se bodo morali prilagoditi njegovemu načinu dela. Sue in Jack se medtem pogovorita z Beth Bruner, ki trdi, da je bila priča umora senatorke Linde Ashton.

22.40 Navigator
23.10 Tucker: Mož in njegove sanje, amer. film
01.10 Dannyjeve zvezde, pon.

PRVA TV

07.15 Mali mečevalci **08.30** TV-prodaja **09.30** Otroško nedeljsko dopoldne, odd. za otroke **11.20** TV-prodaja **11.35** Skozi ključavnico **12.40** Alo, alo **13.10** Črni gad **13.45** Vikarka iz Dibleyja **14.15** Gospod Bean **14.45** Adijo pamet **15.25** Zakon Ljubezni, nad. **16.35** Kako preživeti, resn. serija **17.25** Obmejni blues, srh., ZDA **19.00** Adijo pamet **20.00** Zadnji poljub, kom. drama, Italija **22.00** Ameriška nogometna liga **01.30** Zadnji poljub, kom. drama, Italija **03.30** Ameriška nogometna liga

Tv PIKA

08.25 Dežela zakladov **08.55** Četrtkove zgodbice **09.00** Na piki **10.00** Prava stvar **10.30** Jana **11.00** Za vas in mesto **12.00** Vidiš kar hočeš **12.30** Razgledovanja **13.00** V harmoniji z naravo **13.30** A to je to **14.00** Vita fit **14.30** To morate vedeti! Dopolnilno zdravstveno zavarovanje po novem **15.00** Sadovi znanja **16.00** Ko gre za zdravje **17.00** Prvi na vasi, nar.-zab. odd. **17.55** Dežela zakladov **18.00** Nonina kuhinja za otroke in odrasle **18.30** Naš vrt **18.55** Dežela zakladov **19.00** Državno prvenstvo v boksu **19.55** Dežela zakladov **20.00** Slovenska glasbena lestvica **20.55** Dežela zakladov **21.00** ABCD **21.30** 24 ur **22.30** Činčeve ideje **23.30** Hiron **00.00** Jana **01.00** TV Dražba

Tv Paprika

09.20 Akademija za modele **10.50** Akademija za hip-hop **12.20** Akademija za voznike **13.45** Glasbene minute **16.40** Najboljši sosed **17.00** 10ka **18.00** Pičolina **18.30** Pičolina **19.00** Svet java iger **19.30** Mobilne melodije **20.00** Kandidat **20.30** Portfelj **21.00** Vizionarji **22.05** Dilema **23.05** Akademskih 15 **23.30** Mladinska knjiga, knjižni kviz **23.50** Lepota in stil **00.20** Ljubljana **00.40** Glasbena noč

Gorenjska TV

08.00 Gorenjski tedenski pregled, 046., inf. odd. **08.15** Gorenjski odsev: Razstava "Pogled k zvezdam" v Muzeju Šenčur, rep. **08.30** Bliža se božič: Božični vlak, otr. odd. **09.00** Mednarodno tekmovanje mladih pianistov 2005, 3. del posnetka **09.30** Bil je: Tone Čufar, odprtje spominske razst. o pesniku in dramatiku **09.50** Ste vedeli, svetov. odd. **10.00** Prava stvar, odd. o kuhar. mojstrovinah **10.20** Predstavljamo vam krajevno skupnost Kamnik - novi trg, dok. odd. **11.00** Skrbimo za zdravje: Bolezni ušes, grla in nosu, izobr. odd., pon. **12.00** Župan pred karnero: Franc Pfajfar, župan občine Žirovnica, pon. **13.00** Koncert tamburaškega orkestra Hrvaške radiotelevizije, posnetek prir. **14.30** Video strani **16.53** Gtv danes **16.55** Dežela zakladov **17.00** Gtv mix, razv. odd. z gosti **17.55** Dežela zakladov **18.00** Z glavo na zabavo, 7. del mlad. serije **18.30** Gtv priporoča **18.40** Dežela zakladov **18.45** Gorenjski tedenski pregled, 046., inf. odd. **19.00** Duhovna misel, ver. odd. **19.15** Kako biti zdrav in zmagovati, izobr. odd. **19.45** Gtv priporoča **19.55** Dežela zakladov **20.00** Cena slave, 2. glas. odd. nove sezone **20.55** Dežela zakladov

Uredništvo ne odgovarja za spremembe, ki nastanejo v tv programih po zaključku redakcije.

gosti, v živo **20.55** Dežela zakladov **21.00** Znani in neznani obrazi: Župnik Bojan Likar, dok. odd. **21.30** Gtv priporoča **21.40** Dežela zakladov **21.45** Gorenjska TV poročila **22.00** Spiet ljudskih: Fantje z vasi, 2. del **23.30** Gtv priporoča **23.40** Dežela zakladov **23.45** Gorenjska TV poročila **00.00** Polnočevanja: Aktualno v regiji, pon. **00.15** Odprta tema: Nekadilci proti kadilcem, pog. omizje **01.15** Glasbeni večer na Otoku, koncert Pihalnega orkestra Kostanjevica ob Krki **02.45** Za lahko noč

Deželna Loka TV

10.00 Videostrani **17.00** Z občinskih klopi, Seja OS Škofja Loka (3.11.05), 1. del **18.00** Deželni miks: Vesela jesen v Dupljah **19.00** Preprosto najboljši, mlad. odd. 20.00 Deželni miks: Spomin na pevca še živi, 2. odd. **20.35** Poklici me nocoj, kont. odd. **21.30** Šport na DTV, šport. rep.

Net TV

08.00 Risanke, kmetija smeha, glasba **09.00** Sonce skušnjave, tel. **09.50** Ljubezen ali blaznost, tel. **10.40** Joga **11.15** Aktualno **12.00** Top shop **12.30** ŠKL **13.25** Klub za ugrabitve, pon. filma **15.05** Zvezde ulice **15.30** Videosmelnice **15.45** Lagos top tv **16.00** Maščevanje, tel., Venez., 1. del **17.00** Ljubezen ali blaznost, tel. **17.55** Special **18.30** Net info **18.45** Nakup iz naslonjača **19.10** Maria Madrugada, tel. **20.00** Peta noč **21.35** Bruc iz province, kom., ZDA, 1999 **23.10** Zvezde ulice **23.40** Net info

O HTV

06.50 TV-koledar **07.00** Dobro jutro **09.10** Svet slavnih **10.00** Poročila **10.10** Otoki, deželo, ljudje in pustolovščine, dok. serija **11.00** Kulturna poročila **11.05** Med nami **12.00** Dnevnik **12.16** TV-koledar **12.30** Ljubezen nima cene, tel. **13.20** Oprah Show **14.05** Poročila **14.15** Sestre, nad. **15.05** Novi človek pajek, ris. serija **15.30** Nora fora **16.00** Lovranski maestro, dok. odd. **16.35** Življenje je lepo **17.35** Poročila **17.50** Najšibkejši člen, kviz **18.35** Ljubezen v zaledju, tel. **19.30** Dnevnik **20.10** Notting Hill, kom., VB/ZDA, 1999, Režija: Roger Michell; igrajo: Julia Roberts, Hugh Grant, Richard McCabe, Rhys Ifans, James Dreyfus **22.15** Protinačrt **23.00** Kulturna poročila **23.10** Štrune v krvi, serija **00.45** Poročila **01.00** Iz pepela, drama, ZDA, 2003

O HTV 2

07.35 Telebajski **08.00** Risanka **08.25** Rumenokljunec **09.20** Nična ura **10.30** Zasedanje sabora **13.20** Nična ura **14.20** Poročila za gluhe **14.30** Nogomet - dvoransko prvenstvo Hrvaške v malem nogometu, prenos iz Zagreba **16.00** Poročila **16.10** Svet slavnih, tel. **16.55** Rokomet - svetovno prvenstvo (Ž): Hrvaška - Rusija, prenos iz St. Petersburga **18.40** Animanijaki **19.05** Dobro jutro, Miami **19.25** VIP DJ **20.00** Žrebanje skupin za svetovno prvenstvo v nogometu 2006, prenos iz Leipziga **22.45** Poročila **23.00** Zlikovci **23.10** Polnoč v vrtu dobrega in zla, kriminalistična drama, ZDA, 1997

Discovery

07.00 Vojne vihre: Bitka za Ypres, 1917 **07.30** Velike operacije v 2. sv. vojni **08.00** Ekstremni stroji: Vesoljska plovila **09.00** Napad termitov **10.00** Prikrito: Skrivnosti Edinburga **11.00** Ameriški čoperji **12.00** Ameriški kazino **13.00** Vojne vihre **13.30** Velike operacije v 2. sv. vojni **14.00** Ekstremni stroji: Vesoljska plovila **15.00** Resnica o pristanku na Luni **16.00** Posebna vozila, dok. serija **17.00** Najboljše do sedaj: Najboljši tanki **18.00** Načrtovanje nemogočega: Viadukt Millau **19.00** Razbiti mit **20.00** Tekmovanje filmskih režiserjev **21.00** Pot do Le Mansa **22.00** Rojstvo motorja: Harley Davidson **22.30** Rojstvo motorja: Harley Davidson **23.00** Ameriški čoperji **00.00** Tekma v gradnji motorja, 1. del **01.00** Tekma v gradnji motorja, 2. del **02.00** Tekma v gradnji motorja, 3. del **03.00** Ribolov z Rexom Huntom, dok. serija **03.30** Ribolov z Rexom Huntom

Animal planet

14.00 Dnevnik velikih mačk **14.30** Lovec na kače **15.00** Sloni ubijalci **16.00** Živalski policisti v Houstonu **17.00** Reševalci živali **17.30** SOS v divjini **18.00** Čudoviti posnetki živali **18.30** Najbolj smešne živali sveta **19.00** Lovec na kače **19.30** Opičji posli **20.00** Predatorji **20.30** Dnevnik velikih mačk **21.00** Najhujši britanski ljubljenček **21.30** Animal Planet gre v kino **22.00** Živalski policisti v Detroitu **23.00** Predatorji **23.30** Opičji posli **00.00** Urgentni primeri **00.30** Sodobni veterinarji **01.00** Reševalci živali

National Geographic

08.00 Evolucija **09.00** Asteroidi **10.00** Misija Mars: Prvo leto **11.00** Popolnoma divje **11.30** Psi v službi **12.00** Megagradnje **13.00** Nevarna srečanja **14.00** Asteroidi **15.00** Misija Mars **16.00** Ustvarjeni za ubijanje: Podvodna prevara **17.00** Megagradnje: Nemška avtocesta **18.00** Duracellove raziskave: Razrahljani **18.30** Rušilni vod: Rušenje stolpnice **19.00** Lovec na orhideje **20.00** Ko se odprave ponesrečijo: Poplava v podzemni jami **21.00** Neverjetni trenutki: Neverjetna srečanja **22.00** Neverjetni trenutki: Razburljivi trenutki **23.00** Nasilni planet **00.00** Lov na Hitlerjeve znanstvenike

Hallmark

07.45 Rdeči športni copati, fant. kom., ZDA, 2001 **09.45** Snegulčica, fant. film, ZDA, 2001 **11.15** Jane Doe: Dokler naju smrt ne loči, krim., ZDA, 2005 **13.00** Naša sodnica **14.00** Sreča iz balona, drama, ZDA, 2000 **15.45** Rdeči športni copati, fant. kom., ZDA, 2001 **17.45** Snegulčica, drama, ZDA, 2001 **19.15** Naša sodnica **20.15** Zaklenjena skrivnost, drama, ZDA, 1998 **22.00** Zakon in red: Zločinski um, serija **23.00** Zaupanje, krim. drama, VB, 3. del, 1999 **00.15** Moja dežela, drama, ZDA, 1998

Travel Chanell

15.00 Čudovita Britanija: London **15.30** Planet Holiday: Windward Island Cruise **16.00** Pustolovščina: Maldivi, Rusija, Švica, Mikronezija **17.00** Cesta 66 **17.30** Južna Avstralija **18.30** Kam za konec tedna: Hertfordshire in Cornwall **19.00** Treking: Kenija **20.00** Pustolovščina: Maldivi, Rusija, Švica, Mikronezija **21.00** Popotniki: Vientiane - Laos **21.30** Pustolovščina: Kenija **22.30** Golf: Central Valley in Yosemite **23.00** Svetovni popotnik: Južna Španija **00.00** Čudovita Britanija: London

O BBC Prime

10.00 Denar na podstrešju **10.30** Vrtnarski izziv **11.00** Česa ne obleči **11.30** Česa ne obleči **12.00** Potovanje z vlakom **13.00** To the Manor Born **13.30** Dad's Army **14.00** Daniel Deronda **15.00** Telebajski **15.10** Otroški program **16.35** Divji Sov **17.00** Kako postati uspešen vrtnar **17.30** 1, 2, 3, kuhajmo **18.15** Najlibkejši čen **19.00** Holby City **20.00** Življenje sesalcev **21.00** The Office **21.30** The Office **22.00** Lenny Henry in Pieces **22.30** The Way We Live Now **23.45** Črni taksi

O MTV Adria

10.00 Novice **10.05** Top 10 ob 10-ih **11.00** Navdušeni nad glasbo **12.00** Novice **12.05** Vroče **13.00** Samo Adria **13.10** Navdušeni nad glasbo, najnovejši hiti **14.00** Novice **14.05** EU TOP 20 **15.00** Novice **15.05** TRL **16.00** Samo Adria **16.10** Navdušeni nad glasbo **16.30** Gol **17.00** Vroče **17.50** Samo Adria **18.00** Novice-Premiera **18.05** Navdušeni nad glasbo **19.00** Navdušeni nad glasbo, najnovejši hiti **19.50** Samo Adria **20.00** Novice **20.05** Klubska lestvica **21.00** Nateg, z voditeljem Ashtonom Kutcherjem **22.00** Novice **22.05** Divji modeli **22.30** Naj živi Barn

O EURO SPORT

08.30 Italijanska hiša: Na poti v Torino **08.45** Ekstremni športi, odd. za drzne **09.15** Nogomet, vrhunci ene od torkovih ali sredinih tekem šestega kola v ligi prvakov 2005/06 **10.15** Nogomet, vrhunci ene od torkovih ali sredinih tekem šestega kola v ligi prvakov 2005/06 **11.15** Nogomet, vrhunci torkovih in/ali sredinih tekem šestega kola v ligi prvakov 2005/06 **14.15** Biatlon (Ž), prenos Sprinta na 7,5 km za SP v Hochfilznu **15.45** Skeleton, prenos iz Lake Placida **17.00** Rokomet (Ž): Svetovno prvenstvo, prenos iz St. Peterburga **18.30** Plavanje: Evropsko prvenstvo v kratkem bazenu, prenos drugega tekmovalnega dne v Trstu **19.00** Superveleslalom (Ž), prenos tekme za svetovni pokal v Aspnu **20.15** Nogomet: Najboljši evropski klubi **20.45** Nogomet: Liga prvakov 2005/06 **21.45** Italijanska hiša: Na poti v Torino **22.00** Rokomet (Ž): Svetovno prvenstvo, posnetek tekme Avstrija - Danska v St. Peterburgu **23.00** Nogomet: Najboljši evropski klubi

O DSF

06.00 Poker, vrhunci turnirja v Lutonu **08.00** TV-prodaja **08.30** Športni kviz **11.00** TV-prodaja **13.30** Motorvizije: Nakup rabljenega vozila **14.00** Športni kviz **17.30** Caravaning TV: Hymer Classic 664 **18.00** Tuning TV **18.30** Nogometne novice **19.45** Poker, vrhunci turnirja v Lutonu **22.00** Nogometne novice **22.15** Nogomet: 2. nem. liga, 16. kolo

O ORF 1

08.40 Na pomoč, bliža se božič, kom., ZDA, 1989 **10.10** Policist iz Toelza: Toelzi, krim., Nemčija, 2004 **11.45** Otroški program **14.05** Biatlon: Sprint na 7,5 km (Ž), prenos iz Hochfilzna **14.10** Otroški program **14.30** Novi Addamsovi: Bolezen strica Festerja **14.55** Simpsonovi **15.15** Jimova družina: Zabava v pižamah **15.35** Novice **15.40** Moja najstnica: Popustljivi očka **16.05** Sedma nebesa: Armorjeva puščica **16.50** Simpatije: Dan za razmišljanje **17.30** Novice **17.40** Midve z mamo: Napačen začetek **18.25** Superveleslalom (Ž), prenos iz Aspna **19.53** Vreme **20.00** Šport **20.15** SP v nogometu 2006, v živo iz Leipziga: Žrebanje skupin **22.05** Novice **22.10** Kaj je novega?, zab. odd. **22.55** Ime rože, srh., nem./fr./ita., 1986 **00.55** Drakula 2000, srh., ZDA, 2000

O ORF 2

07.30 Vreme **09.00** Čas v sliki **09.05** Kuharski magazin **09.30** Drzni in lepi **09.50** Drzni in lepi **10.15** Julia: Poti do sreče **10.55** Wildbach **11.45** Vreme **12.00** Živeti lepše **12.55** Pogledi od strani **13.00** Čas v sliki **13.15** Kuharski magazin **13.40** Žamet in svila: Preizkušnja **14.25** Drzni in lepi **14.45** Drzni in lepi **15.10** Julia: Poti do sreče, 48. del **15.55** Oddaja Barbare Karlich: Moški in ženske ne govorimo istega jezika **17.00** Čas v sliki **17.05** Dobrodošla, Avstrija, mag. **18.25** resnično.res. **18.30** Dober nasvet: Za potrošnike **19.00** Zvezna dežela danes, mag. **19.30** Čas v sliki **19.53** Vreme **20.00** Pogledi od strani **20.15** Lepo je biti milijonar - V dvoje s slavnimi, kviz z voditeljem Arminorn Assingerejm **22.50** Čas v sliki **23.05** Evromilijoni, igra na srečo **23.10** Wolffov Revir, kriminalistična serija: Učna ura vožnje **00.00** Čas v sliki 3 **00.20** Šport: Hokej **00.35** Caroline v velemestu: Richardova druga služba **00.55** Oddaja Barbare Karlich **01.55** Pogledi od strani

O RTL

09.00 Točno ob devetih **09.30** Moj dojenček **10.00** Družinsko sodišče **11.00** Naloga med štirimi stenami **11.30** Najino prvo stanovanje **12.00** Opoldanski magazin **13.00** Oliver Geissen **14.00** Kazensko sodišče **15.00** Družinsko sodišče **16.00** Mladinsko sodišče **17.00** Naloga med štirimi stenami **17.30** Med nami, serija **18.00** Dober večer **18.30** Ekskluzivno **18.45** Poročila **19.05** Eksplozivno **19.40** Dobri časi, slabi časi, 3375. del **20.15** Lepo je biti milijonar, nagr. kviz **21.15** Nikola **21.45** Berndova čarovnica **22.15** Sedem dni, sedem glav, razv. **23.15** Petkova nočna poročila **00.00** Poročila

O RTL 2

05.50 Ekskluzivno - rep. **06.50** Informacijski oglasi **08.55** Veliki brat **09.55** Ekskluzivno - rep. **10.50** Kuharski mojstri na obisku, mag. **11.20** Dobro je vedeti **11.50** Otroški program **16.10** Nindža želve **16.40** Kapitan Tsubasa **17.00** Moja super sestra: Kako do cilja **18.00** Kuharski mojstri na obisku, mag. **18.30** Dobro je vedeti **19.00** Veliki brat, resničnostna serija **20.00** Poročila **20.15** Božične počitnice, kom., ZDA, 1989 **22.15** Vlak smrti, akc. film, ZDA, 2002

O RTL super

06.30 Otroški program **13.00** Račji dol **13.30** Lilo in Stitch **14.00** Spužva Bob **14.30** Cosmo in Wanda **15.00** Sabrina **15.30** Božičkov skrivni svet **16.00** Pet junakinj **16.30** Ogijeva družčina **16.50** Leno mesto **17.20** Lovci zmajev **17.50** Božičkov skrivni svet **18.20** 101 dalmatinec **18.50** Lilo in Stitch **19.15** Spužva Bob **19.45** Rožnati panter **20.15** Božičkovi bratje, animi. film, ZDA, 2001 **21.15** Najbolj smešne zagate **22.20** Magnum **23.20** Simon in Simon

O PRO 7

07.10 Galileo **08.05** Tako živi Nemčija **08.30** Naredi sam **09.00** Priznanje **10.00** Vaša zadnja priložnost, resničnostna serija **11.00** Talk, talk, talk **12.00** Avenzio, mag. **13.00** Sam, mag. **14.00** Tako živi Nemčija **14.30** Naredi sam **15.00** Priznanje **16.00** Matura 2006 **16.30** Prijatelji - Življenje gre naprej **17.00** Taff, mag. **18.00** Simpsonovi **19.00** Galileo **20.00** Newstime **20.15** Dvestoletnik, kom., ZDA, 1999 **22.40** Ko pridejo tujci, srh., ZDA, 2000

O VOX

08.45 Hughleyjevi **09.15** Sam svoj mojster **09.45** Kuhanje s Kond jevo **10.15** Živeti po želji **10.45** Nič ni brez okusa **11.15** Sedma nebesa **12.15** Mestece za vedno **13.10** Midve z mamo **14.10** Ena, dve, tri **15.10** Sedma nebesa **16.05** Midve z mamo **17.00** Mestece za vedno **18.00** Poročila **18.15** Živeti po želji **18.45** Nič ni brez okusa **19.15** Kuhanje s Kond jevo, kuhar. odd. **19.45** Sam svoj mojster: Raftanje **20.15** Pravi pogum, drama, ZDA, 1996 **22.20** Spiegel TV, dok. odd.: Ženske v vojski

Reality TV

16.50 Služiti in varovati, dok. serija **17.40** Pogumni **18.05** Svarilo pred viharjem, dok. serija **19.00** Nore vaške igre **19.50** Obalna straža **20.15** Smučarska sezona, dok. serija **20.40** Hujšanje **21.05** Drzni tatovi **21.30** Mestni utrip **22.00** Anatomija zločina, dok. serija **22.50** Boj v kletki **23.15** Prevaranti

Romantica

17.40 Sreča v ljubezni, tel., Mehika, 85. del **18.35** Poroka z milijonarjem, tel., Mehika, 71. del **19.30** Maščevanje ljubezni, tel., 35. del **20.20** Poroka z milijonarjem, tel., Mehika, 70. del **21.10** Poroka z milijonarjem, tel., Mehika, 71. del **22.05** Judeževa žena, tel., 40. del **23.00** Kakor v filmu, tel., Mehika, 196. del

O Cartoon/tcm

12.15 Ovčka v mestu **12.40** Evil Con Carne **13.05** Billy in Mandy **13.30** Fantje iz soseščine **13.55** Dexterjev laboratorij **14.20** Dvojčka **14.45** Johnny Bravo **15.10** Ed, Edd in Eddy **15.35** Powerpuff dekleta **16.00** Fantje iz soseščine **16.25** Dexterjev laboratorij **16.50** Samuraj Jack **17.15** Megas XLR **17.40** Billy in Mandy **18.05** Hrabri kužek

Uredništvo ne odgovarja za spremembe, ki nastanejo v tv programih po zaključku redakcije.

SLO 1

06.20 Tedenski izbor
06.20 Kultura
06.30 Odmevi
07.00 Tedenski izbor
07.00 Zgodbe iz školjke
07.40 Ali me poznaš: Jaz sem deževnik
07.45 Male sive celice, kviz
08.30 Gusarski otoki, fr. nan., 2/26
08.55 Afna friki: Letalstvo, mlad. znan.-fant. serija, 3/10
09.25 Kino Kekec: Jurček z lisičjim repom, norv. film (vps 09.25)

JURČEK Z LISIČJIM REPOM
Visoko na severu, kjer je tako mraz, da trepetajo še zvezde, sta živela škrat Jurček in stari godmjavi rimar. Jurček je bil nagajiv pobič, ki je za povrh kradel kot sraka.

10.45 Polnočni klub, pon.
12.00 Tednik, pon.
13.00 Poročila, šport, vreme (vps 13.00)
13.20 Slovenski vodni krog: Idrijca, pon.
13.45 Slovenski utrinki, odd. madž. tv (vps 13.45)
14.10 Dobrodelni Miklavžev koncert 2005, pon.
15.25 100 let slov. filma: Naš človek, slov. film (vps 15.25)
17.00 Poročila, šport, vreme (vps 17.00)
17.15 Ozare (vps 17.15)
17.25 Sožitja, svetov. odd. tv Maribor (vps 17.25)
18.40 Prihaja Nodi, ris. (vps 18.40)
18.55 Vreme (vps 18.55)
19.00 Dnevnik
19.25 Utrip
19.40 Vreme
19.45 Šport
20.00 Vedrana Grisogono Nemeš: Blisk, tv nad. - 12. del: Živa hrana, 12/15 (vps 20.00)
20.30 Hri-bar (vps 20.35)
21.30 Prvi in drugi (vps 21.35)
22.00 Poročila, šport, vreme (vps 22.00)
22.35 Izbranec, amer. nad., 8/12 (vps 22.30)
23.30 Zadet, amer. film (vps 23.25)

01.10 Dnevnik, vreme, šport, pon.
01.50 Dnevnik zamejske tv (vps 01.40)
02.15 Infokanal

SLO 2

06.30 Infokanal
07.30 Tv prodaja
08.00 Infokanal
08.30 Tv prodaja
09.05 Skozi čas
09.15 City folk, ljudje evropskih mest: Barcelona, pon.
09.50 Zdaj, odd. za razgibano življenje, pon.
10.20 Vald'isere: SP v alpskem smučanju, smuk (m), prenos (vps 10.20)
11.40 SP v biatlonu, štafete (ž), posnetek iz Hochfilzna (vps 11.40)
12.10 Hochfilzen: SP v biatlonu, sprint (m), prenos (vps 12.10)
13.40 Harrachov: SP v smučarskih skokih, prenos (vps 13.40)
15.30 Magazin lige prvakov v nogometu (vps 15.30)
16.00 Košarka nba Action (vps 16.00)
16.55 St. Petersburg: SP v rokometu (ž), Slovenija - Angola, prenos (vps 16.55)
18.55 Celje: Liga prvakov v rokometu, Celje pivovarna Laško - Kolding, osmina finala, prenos; med odmorom - Aspen: SP v alpskem smučanju, veleslalom (ž), vključitev v prenos 1. vožnje (vps 18.55)
20.55 Aspen: SP v alpskem smučanju, veleslalom (ž), prenos 2. vožnje (vps 20.55)
21.45 EP v plavanju v kratkih bazenih, posnetek iz Trsta (vps 21.45)
22.15 Cervantes, Šp. biogr. lit. nad., 3/9 (vps 22.15)

CERVANTES
Pirati prodajo Cervantesa kot sužnja v Alžirijo. Ker pri njem najdejo pismo Ivana Avstrijskega, zanj zahtevajo 500 dukatov odkupnine in ga vržejo v temnico. Ostale ujetnike, med njimi tudi njegovega brata Rodriga, pošljejo na prisilno delo. Ko Rodrigu uspe zbrati zahtevano vsoto denarja, se s pismom vrne v Španijo in kraljevi dvor prosi za pomoč. Medtem se Cervantes v Alžiriji zbliža s prelepo Zoraido.

23.10 Nikoli ob desetih (vps 23.10)
00.10 Koncert: 6pack Čukur (vps 00.10)
01.05 Infokanal

POP TV

07.30 TV prodaja
08.00 Ringa-Raja
08.00 Naš mali svet, sinhr. ris. serija
08.10 Brata Koalček, sinhr. ris. serija
08.30 Drobižki, sinhr. ris. serija
08.40 Trije mušketirji, sinhr. ris. film
09.30 Bučke, sinhr. ris. serija
09.50 Zelenjavčki, sinhr. ris. serija
10.25 Art Attack, otr. zab.-izobr. serija
10.50 Čarobna angleščina, otr. zab.-izobr. serija
11.00 Sloneček Benjamin, sinhr. ris. serija
11.30 Šolska košarkarska liga
12.30 Diagnoza: Umor, 16. del amer. nan.
13.25 Naša sodnica, zad. del amer. nan.
14.20 Finske razglednice, dok. serija
14.50 Animalia, dok. serija
15.20 Pustolovščine v divjini, dok. serija
16.20 Umetna lepota, dok. odd., 2/2
16.55 24 ur - vreme
17.00 Miss sveta 2005, finalni izbor

MISS SVETA 2005
Na finalnem izboru bo prisotnih dvanajst kandidatk z vsega sveta. Miss sveta je največji letni TV dogodek, saj si izbor v živo vsako leto ogleda okoli dva bilijona gledalcev po celem svetu. Letos bo televizijski spektakel z lepoticami potekal v Sanyji, ki dogodek gosti že od leta 2003.

19.00 24 ur
20.00 Vzemi ali pusti
20.40 Bar, v živo
21.50 Sobotni filmski hit: Velike težave, amer. film

VELIKE TEŽAVE
Gre za pravo komedijo zmešnjav, posneto po uspešnem romanu Davea Barryja. Dogajanje se odvija v vročem Miamiju. Ločeni Eliot Arnold je dobitnik Pulitzerjeve nagrade in bivši kolumnist znanega časopisa. Zdaj se preživlja z vodenjem svoje oglaševalske agencije, vendar to službo iz srca sovraži.

23.25 Alias, 12. del amer. nan.
00.20 Osupljivo, ang. film
02.15 24 ur, pon.
03.15 Nočna panorama

KANAL A

08.50 TV prodaja
09.20 Vsi moji otroci, pon. 185. dela amer. nad.
10.05 Vsi moji otroci, pon. 186. dela amer. nad.
10.55 Vsi moji otroci, pon. 187. dela amer. nad.
11.45 Vsi moji otroci, pon. 188. dela amer. nad.
12.35 Vsi moji otroci, pon. 189. dela amer. nad.
13.25 Goodyear liga, odd.
13.50 Dannyjeve zvezde
14.50 Sreča, 10. del ang. humor. nan.
15.30 Čarovnice, 7. del amer. nan.
16.25 Ti nemogoči policisti, zad. del amer. humor. nan.
16.55 Goodyear liga, Union Olimpija : Partizan, prenos košarke
18.50 E+
20.00 Družinski film: Sam doma 3, amer. film

21.45 Las Vegas, 11. del amer. nan.

LAS VEGAS
Sam izve, da eden od gostov prek Montecita pere denar v imenu nekega mamilaškega kartela. Zato privoli, da bo FBI pomagala ujeti nekaj ključnih članov kartela. Mike pa je prepričan, da je našel žensko svojega življenja.

22.40 Mojster za zmenke, amer. film

MOJSTER ZA ZMENKE
Davida njegova izvoljenka Sarah obvesti, da odhaja v New York. V dveh mesecih, kolikor je ne bo, naj se David odloči, ali je pripravljen na poroko ali ne. Davidu ne preostane drugega, kot da se po nasvet zateče k svojima prijateljema, znanima ženskarjema, a se vse ne izteče po pravilih.

00.15 Ekstra magazin, pon.

PRVA TV

07.30 Mali mečevalci **08.20** TV-prodaja **09.00** Digimoni **09.25** TV-prodaja **09.55** Digimoni **10.20** TV-prodaja **10.50** Sto izložb, sto strasti, tel. **12.55** TV-prodaja **13.15** Ena na ena **14.05** Prestižno, ekskluzivno, razv. **14.40** Prvaki med silaki **15.05** Adijo pamet **16.10** Lisice, humor. serija **17.05** Kraljevska družina **17.50** Znani in zanimivi, razv., ZDA **18.35** Dobro je biti ... **19.00** Adijo pamet **20.00** Obmejni blues, srh., ZDA **21.35** Krvavo preprosto, krim., ZDA **23.15** Reporter X **23.45** Obmejni blues, pon. **01.20** Krvavo preprosto, pon.

Tv PIKA

12.00 Klepet z jasnovidko Maručo **13.00** Deželа zakladov **13.30** V družbi z **14.00** Modro **14.30** Državno prvenstvo v boksu **15.30** Prava stvar **16.00** V harmoniji z naravo, kmet. odd. **16.30** Do zdravja tudi tako **17.00** Kulturne drobtinice **17.25** Dežela zakladov **17.30** ABCD **18.00** Z glavo na zabavo **18.30** Aruna **18.55** Dežela zakladov **19.00** Spoznajmo jo rastlino **19.15** S Pingom korak više **19.30** To morate vedeti! Dopolnilno zdravstveno zavarovanje po novem **19.55** Dežela zakladov **20.00** A to je to **20.30** Vidiš, kar hočeš **20.55** Dežela zakladov **21.00** Nonina kuhinja za otroke in odrasle **21.30** 24 ur **22.30** Rojstvo prestolnice **23.00** Živeti zdravo **23.30** Jana **00.00** Sijaj

Tv Paprika

09.20 Akademija za zapeljevanje **10.50** Akademija za voditelje **12.20** Balkan, voditelj **12.50** Napovednik Angleške nogometne lige **13.15** Svet mobilnih melodij **13.45** Glasbene minute **17.00** 10KA **18.00** Veseli mikrofon **18.30** Piccolina **19.00** Vrhunci angleške nogometne lige **20.00** Aktualna 1 **20.30** Balkan **21.00** Štirideset plus z Zvezdano Mlakar **22.05** Adam in Eva z napako, pogovor **00.05** Ljubljana **00.20** Spot tedna

Gorenjska TV

08.00 Gorenjska TV poročila **08.15** Gorenjski odsev: Zaključek dobrodelne akcije za Robija z Brezij, rep. **08.30** Ekošola kot način življenja: 10 let slovenske ekošole, izobr. odd. **09.00** Igrivi december: Hmm: Kako diši praznično pecivo, otr. odd. **09.30** Odprtje fotografske razstave v Elektru Gorenjska, rep. **10.00** Gtv mix, razv. odd. z glas. gosti **11.00** Splet ljudskih: Fantje z vasi, 2. del **12.30** Video strani **15.53** Gtv danes **15.55** Dežela zakladov **16.00** Znani in neznani obrazi: Župnik Bojan Likar, pog. odd. **16.25** Mozaik kulture: Iz take smo snovi kot sanje, dok. odd. **16.55** Dežela zakladov **17.00** Pomenkovanja z Irmo Bembič, pog. odd. **18.00** Dežela zakladov **18.05** Prava stvar, odd. o kuhar. mojstrovinah **18.30** Gtv priporoča **18.40** Dežela zakladov **18.45** Gorenjska TV poročila **19.00** Zasavski utrinki: Krjavelj in črna kuhinja, dok. odd. **19.15** Gostja tedna: Astrologinja Milena Pišlar, pog. odd. **19.45** Gtv priporoča **19.55** Dežela zakladov **20.00** Koncert tamburaškega orkestra HRT, posnetek prir. **21.40** Gtv priporoča **21.50** Gorenjska TV poročila **22.05** Rojstvo prestolnice: Proti srednjemu veku, 3. del

22.35 Osrednja slovenost ob prazniku Občine Žirovnica, posnetek **23.30** Gtv priporoča **23.40** Dežela zakladov **23.45** Gorenjska TV poročila **00.00** Polnočevanja: Aktualno v regiji, pon. **00.15** Gorenjski odsev: 15 let Komornega orkestra Camium, rep. **00.30** Apolon: 50 let Eurosonga, razv. odd. **01.20** Glas mladih, 1. del posnetka glas. prir. **02.00** Za lahko noč

Deželna LokaTV

10.00 Videostrani **17.00** M-ov Božični plesni žur, 1. del **18.00** Šolska košarkarska liga, 10. odd. 11. sezone **19.00** Preprosto najboljši, mlad. glas. odd. **20.00** Deželni miks **20.00** Predstavitev Gorenjskih lekarn **20.20** 10 let Rdeče Ostrige **20.35** Večer latino jazza, posnetek **21.30** Slikarska kolonija Izlake **22.00** Strokovnjak svetuje: Podjetje Termo

Net TV

08.00 Risanke, kmetija smeha, glasba **09.00** Najbolj smešne živali **09.30** Zvezde ulice **10.00** Peta noč **11.35** Odštekana TV **12.05** TV-prodaja **12.35** Žoga **13.15** Showbizz **13.45** Bruc iz province, kom. **15.20** Lagos top tv **15.30** Videosmešnice **16.00** ŠKL **17.00** Potovanja **17.30** Zvezde ulice **18.00** Vibracije **19.00** Najbolj smešne živali sveta **19.30** Animalija **20.00** Rop stoletja, krim., ZDA, 2000 **21.50** Potovalno luksuzni šov **22.20** 29 palm, krim. drama, ZDA, 2002 **00.00** Lagos top TV

HTV

07.45 TV-koledar **07.55** Poročila **08.00** Rumenokljunec **08.55** Govorniški oder **09.50** Poročila **10.00** Briljantina **10.45** Kulturna poročila **10.55** National Geographic: Vstopanje v veliko piramido **12.00** Poročila **12.20** Ljubezen nima cene, tel. **13.05** Prizma **13.50** Poročila **14.05** Rešitev 911, igr.-dok. serija, ZDA **14.50** Hruške in jabolka, kuhar. dvoboj **15.20** Vrtnarski dvoboj **15.55** Oprah Show: Kako kljubovati letom? **16.40** Poročila **16.50** Komisar Rex **17.40** Svet narave, dok. serija: Moč lune **18.35** TV Bingo Show **19.15** Loto **19.30** Dnevnik **20.10** Morski vihar, pust. drama, ZDA, 1996, Igrajo: Jeff Bridges, Caroline Goodall, John Savage, Željko Ivanek; režija: Ridley Scott **22.10** Zakon in red: Oddelek za posebne primere, serija, ZDA **23.10** Poročila **23.20** Kulturna poročila **23.30** Jaz pa tebi mamo, drama, Mehika, 2001 **01.15** Monte Walsh

HTV 2

07.00 Napovednik **07.05** Telebajski **07.30** Ljubezen v zaledju, tel. **09.00** Grofica iz Hongkonga, kom., ZDA, 1967 **10.45** Napovednik **10.50** Hišni ljubljenčki **11.20** Duhovni izzivi **11.35** Glas domovine **12.05** Notting Hill, rom. kom., ZDA, 1999 **14.05** Avtomagazin **14.40** V vročici noči, krim., ZDA, 1967 **16.30** Mali nogomet: Dvoransko prvenstvo Hrvaške, prenos **18.05** Orange County, serija, ZDA **18.55** Rokomet (ž): Hrvaška - Urugvaj, prenos **20.40** Miss sveta 2005, posnetek finala **22.40** Promet danes **22.45** Samo bedaki in konji **00.10** Alias, 3. sezona, 11. del **00.55** Monk, 2. sezona, 10. del **01.40** Napoved sporeda

Discovery

06.00 Načrtovanje nemogočega: Podzemne železnice v ZDA **07.00** Vojne odpadkov **08.00** Ameriški čoperji **09.00** Ribolov z Rexom Huntom: Otok lorda Howa **09.30** Ribolov z Rexom Huntom, dok. serija **10.00** Skrivnosti starodavnih imperijev **11.00** Razbiti mit **12.00** Načrtovanje nemogočega: Podzemne železnice **13.00** Vojne odpadkov **14.00** Ameriški čoperji, Črna vdova **15.00** Urbani raziskovalci: Pittsburgh **16.00** Brainiac **17.00** Kiti: Spopadanje z nepredvidljivim **18.00** Sanjske stvaritve, dok. serija **19.00** Vojne v zraku: Vojna nad Atlantikom **20.00** Vaša izbira **23.00** Točka nič: Atentat **00.00** Brainiac **01.00** Prizorišče umora: Umi strokovnjakov **02.00** Prizorišče umora: Rdeča nit **03.00** Ribolov z Rexom Huntom: Baramundi **03.30** Ribolov z Rexom Huntom, dok. serija **04.00** Jurassica: Na skrajnih koncih sveta **05.00** Razbiti mit: Moriličev položaj

Animal planet

14.00 Prizori iz sveta narave **15.00** Živalski podmladek **16.00** Opičji posli **16.30** Družina prerijskih psov **17.00** Dnevnik velikih mačk **17.30** Plenilčeva past **18.00** Lovec na krokodile **19.00** Najhujši britanski ljubljenček **19.30** Animal Planet gre v kino **20.00** Izgubljeni sloni Timbuktuja **21.00** Iz oči v oči s polarnim medvedom **22.00** V iskanju medveda **23.00** Morski volkovi **00.00** Ljudožerci **00.30** Plenilčeva past **01.00** Najhujši britanski ljubljenček **01.30** Animal Planet gre v kino

National Geographic

08.00 Supermački iz Kalaharija **09.00** Velikani Denalija **10.00** Duracellove raziskave: Razrahljani **10.30** Rušilni vod **11.00** Ko se odprave ponesrečijo **12.00** Popoln roj **13.00** Velika mesta **14.00** Megagradnje: Kazenski zavod North Branch **15.00** Po katastrofi: Bombni napad na Balliju **16.00** Po katastrofi: Gorski cunami **17.00** Živali, kot smo mi: Medicina **18.00** Dan D: Ljudje in ... **19.00** 7. 7. 2005: Napad na London **20.30** Sekunde do smrti: Tragedija v Bhopalu **21.00** Katrina - nenavadna katastrofa **23.00** Je to res: Policijski jasnovidci **00.00** Lovci na telesa: NecroSearch **01.00** Tabu: Prepoznavna znamenja

Hallmark

07.45 Resnica v gozdu, ZDA, 2000 **09.30** Christy: Vrnitev, drama, ZDA, 2000 **11.15** Poplava, akc. drama, ZDA, 1997 **13.00** McLeodovi hčeri, 2. sezona, 25. del **14.00** Samo ljubezen, rom. serija, 1. del **15.45** Resnica v gozdu, drama, ZDA, 2005 **17.30** Christy: Vrnitev, drama, ZDA **19.15** McLeodovi hčeri, 2. sezona, 25. del **20.15** Življenja svetnikov, miniserija, Kanada, 2004 **22.00** Enota za rope in umore, 1. sezona, 11. del **23.00** Strah pred višino, srh., ZDA, 1998 **00.45** Ovaduh, akcijski film, ZDA, 1997 **02.30** Strah pred višino, srh., ZDA, 1998 **04.15** Ovaduh, akc. film, ZDA, 1997

Travel Chanell

13.30 Popotnik: Malezija **14.00** Treking: Filipini **15.00** Ian Wright: Pacifik **15.30** Treking: Vietnam **16.00** Pustolovščina: Maldivi, Rusija, Švica **17.00** Popotniki: Vietnam **17.30** Na obzorju: Cyprus **18.00** Popotnik: Ayia Napa **18.30** Smuka v Ameriki **19.00** Treking: Nova Anglija **20.00** Caprice potuje: Laponska **20.30** Žejni popotnik: Rusija **21.00** Smuka v Ameriki: Sierra in Northstar **21.30** Pustolovščina: Tibet **22.30** Potujemo: Ciper **23.00** Na obzorju: Ciper

BBC Prime

10.15 Potegavščine **10.40** S Club 7: Viva S Club **11.05** Divji šov **11.30** Glasbena lestvica **12.05** Posebna glasbena lestvica **12.30** Igra generacij **13.30** Potni list. za Sonce **14.00** Zdravniki **14.30** Zdravniki **15.00** Zdravniki **15.30** Zdravniki **16.00** My Hero **16.30** Yes Prime Minister **17.00** Glasbena lestvica **17.35** Posebna glasbena lestvica **17.55** Najšibkejši člen **18.40** Povabilo na ples **19.40** Casualty **20.30** Povabilo na ples **21.30** Biti princ **23.30** Glasbena lestvica

MTV Adria

11.00 Blok **12.00** Vroče **13.00** Samo Adria **13.10** Navdušeni nad glasbo **14.00** Potovanje **14.30** Od razvaline do umetnine **18.00** Tedenski pregled novic **18.15** Naložil! **18.30** Ustvarjanje filma: The Longest Yard **19.00** Navdušeni nad glasbo, najnovejši hiti **19.50** Samo Adria **20.00** Adria Top 20 **22.00** Od razvaline do umetnine, z Xzibitom **22.30** Od razvaline do umetnine, z Xzibitom **23.00** Klubska lestvica, z voditeljico Lano **00.00** Čas za žur **01.00** Metal **02.00** Metal **02.30** Pozne urice

EURO SPORT

08.30 Ekstremni športi, odd. za drzne **09.00** Nogomet: Najboljši evropski klubi **09.30** Bob dvosed (ž), posnetek druge vožnje za SP v Innsbrucku **10.30** Smuk (m), prenos preizkušnje za SP v Val d'Iseru **12.15** Biatlon (m), prenos sprinta na 10 km za SP v Hochfilznu **13.45** Smučarski skoki, prenos tekme za SP v Harrachovu **15.30** Bob dvosed (ž), prenos iz Innsbrucka **16.30** Rokomet (ž): Svetovno prvenstvo, pripravljalno poročilo in prenos tekme Nemčija **18.30** Plavanje: Evropsko prvenstvo v kratkem bazenu, prenos dne v Trstu **19.00** Smučarski tek, prenos šprintov za SP v Oberwiesenthalu **20.15** Smučarski skoki, posnetek tekme za SP v Harrachovu **20.30** Smučarski tek, prenos šprintov za SP v Oberwiesenthalu **21.15** Snooker, prenos odprtega prvenstva Velike Britanije v Yorku **23.30** Ekstremni športi, odd. za drzne **00.00** Borilni športi: K1, boks, karate, tajski boks

DSF

06.30 Poker **07.15** TV-prodaja **08.45** Športni kviz **10.45** Motocikliziem, predstavitev motorja Triumph Daytona 650 **11.45** Normalno **12.15** Nogomet: 2. nem. liga, 16. kolo **13.30** Nogometni strokovnjaki, pog. odd. **14.30** Športni kviz **17.30** Caravaning TV **18.00** Motorvizije: Mathias Lauda za volanom avtomobila Corvette C6 **19.00** Poker, posnetek turnirja v Lutonu **21.00** Kikboks, posnetek tekmovanja v Muenchnu **22.00** Športni kviz **00.00** Erotični spoti

ORF 1

06.00 Otroški program **09.30** Tenis (M), vrhunci turnirja iz St. Antona: Polfinalni srečanji **09.35** Otroški program **10.00** Smuk (M), prenos iz Val d'Isera **11.50** Raymonda imajo vsi radi, humor. serija, ZDA: Oporoka **12.20** Sprint na 10 km (M), prenos iz Hochfilzna: SP v biatlonu **13.40** Smučarski skoki, iz Harrachova: SP **15.55** Orange country: Dogovorjeni posel **16.40** Urgenca: Pogrešana deklica **17.30** Veleslalom (Ž), prenos 1. teka iz Aspna **19.30** Čas v sliki **19.53** Vreme **20.00** Šport **20.15** Stavite, da ...?: Nenavadne stave in sloviti gosti - iz Duesseldorfa, Sodelujejo: Jacqueline Bisset, Robbie Williams, Ben Kingsley ... **22.35** Veleslalom (Ž), posn. iz Aspna: SP v alp. smučanju **23.20** Top Gun, akc. film, ZDA, 1986, Igrajo: Tom Cruise, Kelly McGillis, Val Kilmer, Anthony Edwards; režija: Tony Scott **01.00** 15 minut slave, srh., ZDA, 2001

ORF 2

07.00 Vreme **07.30** Vremenska panorama **09.00** Čas v sliki **09.05** Harryjeve najljubše kože **09.30** V mesto, film, ZDA, 1949 **11.05** Gorski župnik: Ljubezen in druga presenečenja, film, Nemčija, 2004 **12.30** Kuharsko božično popotovanje: Od Chiemgaua do Bad Toelza **13.00** Čas v sliki **13.10** Moisasurovo čarobno prekletstvo, gled. predstava **15.15** Belomodre zimske zgodbe: Vse proti Maxu - Nevzgojeni fant **16.00** Nori par, skeči **16.25** Alpe-Donava-Jadran, magazin: Podobe iz Srednje Evrope **16.55** Religije sveta **17.00** Čas v sliki **17.05** Doživetje v Avstriji, dok. odd.: Hans Jaeger in njegov muzej v stolpu **17.45** Ljudski odvetnik **18.20** Bingo **19.00** Zvezna dežela danes, mag. **19.30** Čas v sliki **19.53** Vreme **20.00** Pogledi od strani **20.15** Nebeški prijatelj, film, Avstrija/Nemčija, 2003 **21.40** Čas v sliki **21.55** Manon Lescaut, opera Giacoma Puccinija **00.10** Latin World Trophy, vrhunci iz Gradca

RTL

05.30 Otroški program **07.05** Popotovanja **07.35** TV-prodaja **08.30** Dobri časi, slabi časi, pon. preteklega tedna **11.10** Reba, serija **11.35** Sam svoj mojster **12.40** Varuška **13.40** Kazensko sodišče **14.40** Družinsko sodišče **15.40** Mladinsko sodišče, igrane sodne obravnave **16.45** Smallville **17.40** Top of the Pops, glas. lest. z nastopi **18.45** Poročila **19.05** Eksplozivno: Vrnitev skupine Tic Tac Toe **20.15** Usodna oboževalka, srh., ZDA, 2002 **22.00** Smrtonosno orožje 2, krim., ZDA, 1989 **00.15** Kosti, srh., ZDA, 2000 **01.55** Top of the Pops

RTL 2

05.55 Varuhi luke, serija **07.35** Kraljična maska, serija **08.30** Faktor X, zf. serija **10.15** Triki Jamieja Oliverja, kuhar. odd. **11.45** US 5, koncert **12.25** Počitnice v Vegasu, kom., ZDA, 1996 **14.15** Božične počitnice, kom., ZDA, 1989 **16.00** The Dome 36, glas. prir., Vodita: Anastasia in Oli. P **19.00** Veliki brat, resn. serija **20.00** Poročila **20.15** Neurje stoletja, srh., ZDA, 1/2 del, 1999 **22.10** Neurje stoletja, srh., ZDA, 2/2 del **00.25** Poročila **00.40** Škrat 2, zf. film, ZDA, 1994

RTL super

07.10 Otroški program **13.30** Lilo in Stitch **14.00** Power Rangers **15.00** Grozni marsovčki **15.30** A.T.O.M. **16.00** B-Daman **16.25** Težave z Newtonom **16.45** Raziskovalci **17.20** Toggo **17.50** Božičkov skrivni svet **18.20** 101 dalmatinec **18.50** Lilo in Stitch **19.20** Napad umetnosti **19.45** Rožnati panter **20.15** Barbie na Labodjem jezeru, anim. film, ZDA, 2003 **21.55** Dušni pastir **22.25** Noč, ki je vse spremenila, drama, Nemčija

PRO 7

07.05 Dvestoletnik, kom., ZDA, 1999 **09.20** Talk, talk, talk **10.20** Quatsch Comedy Club **10.50** Switch TV **11.20** Bo šlo **11.55** Rent a Pocher **12.40** 100 najbolj nadležnih Nemcev **15.10** Čarovnice **17.00** Bravo TV, mag. **17.30** Simpsonovi: Homer, podgana **18.00** Vse, razen seksa: Skrivnosti življenja **19.00** Talk, talk, talk **20.00** Newstime **20.15** Pošten zločin, kom., ZDA, 2002, Igrata: Jason Lee, Tom Green; režija: Bruce McCulloch **22.00** Drakula 2000, groz., ZDA, 2000 **23.45** Rojeni vojak, film, ZDA, 1986

VOX

08.45 NZZ-format **09.35** Spiegel TV **11.35** Stern TV **12.35** Živeti po želji **13.05** Nič ni brez okusa **13.35** Poti iz zmešnjave, dok. serija **14.40** Zgodba o Pepelki, drama, ZDA, 1998 **17.00** Brez oblačka: Nova Zelandija **17.55** Čas za živali: Nezemljani v Sredozemlju **18.30** Magazin o živalih: Veterinar dr. Wolf na delu **19.10** Slonov dnevnik, dok. serija **20.15** Zahteva, srh., Argentina/Nizozemska, 2002 **22.05** Južnonemški TV

Reality TV

13.55 Policija **14.20** Curtisovo sodišče, dok. serija **14.40** Reševanje na Pacifiku, dok. serija **15.40** Katastrofe **16.25** Pogumni **16.50** Neverjetno **17.15** Poznavalec **18.05** Vihar **19.00** Skrivnosti Las Vegasa, dok. serija **19.50** Oko za oko **20.40** Brez rok **21.30** Najstniki **22.25** Piercing **23.15** Zrasli glavi

Romantica

17.40 Poredna dekleta, tel., ZDA, 10. in 11. del **18.35** Živeti, tel., Mehika, 33. del, 2004 **19.30** Zvezde, tel. **19.35** Živeti, tel., Mehika, 34. del, 2004 **20.30** Lucy Sullivan se poroči, tel., ZDA, 10. in 11. del **21.20** Punčka iz cunj, Venez., 37. del, 2000 **22.15** Poredna dekleta, ZDA, 11. del, 2004

Cartoon/tcm

12.15 Ovčka v mestu **13.05** Billy in Mandy **13.30** Fantje iz sosečine **13.55** Dexterjev laboratorij **14.20** Dvojčka **14.45** Johnny Bravo **15.10** Ed, Edd in Eddy **15.35** Powerpuff dekleta **16.00** Fantje iz sosečine **16.25** Dexterjev laboratorij **16.50** Samuraj Jack **17.15** Megas XLR **17.40** Billy in Mandy **18.05** Hrabri kužek **18.30** Navidezni prijatelji **18.55** Ed, Edd in Eddy **19.20** Dexterjev laboratorij **19.45** Fantje iz sosečine **20.10** Powerpuff dekleta **20.35** Billy in Mandy **21.00** Sever-severozahod, srh., ZDA, 1959 **23.15** Cik cak, srh., ZDA, 1970

Uredništvo ne odgovarja za spremembe, ki nastanejo v tv programih po zaključku redakcije.

LIP Bled je tudi letos napravil korak naprej

LIP Bled, d.d., je v zaostrenih razmerah na trgu povečal svoj tržni delež, kljub temu da je največji nemški kupec propadel.

Štefan Žargi

Bled - "LIP Bled je v 11 mesecih letos lansko prodajo presegel za 8 odstotkov, kar je v teh razmerah, ko se povpraševanje po lesnih izdelkih v vsej Zahodni Evropi zmanjšuje, uspeh", nam je na vprašanje, kako letos posluje LIP Bled, odgovoril predsednik uprave **Alojz Burja**. V javnosti so se namreč pojavile vesti o tem, da je ta največja gorenjska lesnopredelovalna družba po lanskem poslovanju z dobičkom prvič od osamosvojitve letos ponovno v težavah. Takoj pa je dodal, da imajo izračunane poslovne rezultate za 10 mesecev in ti kažejo na pozitivno poslovanje. Se pa tudi kaže, da so se povečali nekateri stroški, na katere nimajo vpliva - stroški energije, transporta in nekaterih materialov velikih dobaviteljev: iverk, barv in okovja.

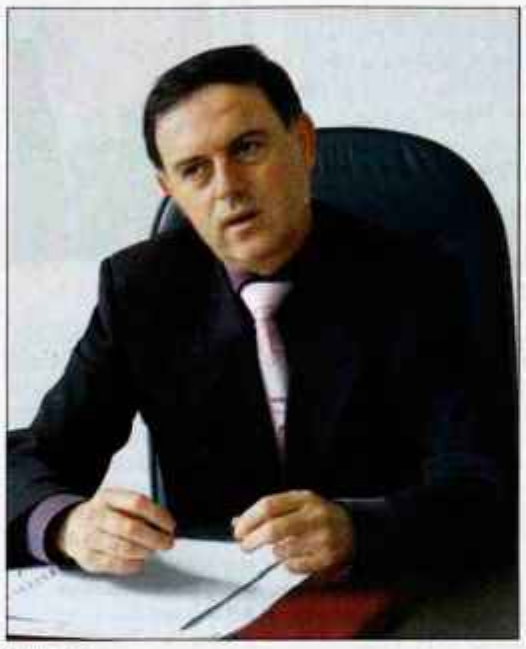

Alojz Burja

V družbi v celoti izpolnjujejo letošnji prodajni plan, so pa razlike med posameznimi profitnimi centri. Tako so uspeli kar za 17 odstotkov povečati prodajo opažnih plošč, odlično, več kot 50-odstotno rast, so dosegli pri razvoju maloprodaje, ki jo nadgrajujejo s storitvami svetovanja in montaže ter inženiringom. Začeli so namreč ponujati ambient: poleg stavbnega pohištva tudi lastno masivno pohištvo in talne obloge v sodelovanju z uveljavljenim nemškim partnerjem. Nov koncept prodaje je uveljavljen v novem prodajnem centru Lipbleda na Rudniku v Ljubljani, marca prihodnje leto pa bodo začeli z gradnjo maloprodajnega centra ob tovarni na Rečici na Bledu. Tak prodajni pristop nameravajo razširiti tudi v Avstrijo in Zagreb.

Manj uspešni so v enoti proizvodnje notranjih vrat, kjer je proizvodnja na lanski ravni in za 5 odstotkov zaostaja za letošnjim planom. Pomembni vpliv ima pri tem nadaljevanje krize na nemškem trgu, kjer je celo največji Lipov kupec Moderne Bauelemente iz Bremna šel v stečaj. K sreči so v zadnjih štirih letih pospešeno iskali nove kupce, s katerimi bodo nadomestili ta izpad, saj so prek njega prodali petino svoje proizvodnje vrat. Še slabše se je do sedaj odrezala proizvodnja masivnega pohištva, ki je za 3 odstotke manjša kot lani, oziroma za 17 odstotkov nižja od letošnjega načrta. Zaradi tega je prišlo do zamenjave vodstva te enote, hkrati pa se nameravajo v prihodnje bolj usmeriti na domači trg, saj je na nemškem trgu pri tem huda recesija, vzhodna konkurenca pa nastopa z dumpniškimi cenami.

Na vprašanje, kako ocenjuje izglede do konca leta, je bil Alojz Burja previden. Končni rezultat bo odvisen tudi od decembra, ki velja sicer pri tovrstni dejavnosti za sušni mesec. Na končno bilanco utegne vplivati tudi to, koliko bodo izgubili pri stečaju omenjenega nemškega partnerja, kljub temu, da so imeli terjatve zavarovane. LIP Bled bo, je prepričan predsednik uprave, ostal finančno trdna družba, ki točno poravnava svoje obveznosti in redno izplačuje plače. Tudi vlaganja v novo tehnologijo - uvajanje črtne kode skozi vse faze proizvodnje, ki jo zahteva vse bolj raznolika proizvodnja, ter nakup postforming tehnologije za vrhunsko končno obdelavo notranjih vrat bodo pripomogla, da bodo uspešno nadaljevali trd konkurenčni boj.

Odlični rezultati jeklarjev

Štefan Žargi

Ljubljana - Iz holdinga SIJ - Slovenska industrija jekla, so sporočili, da je novi nadzorni svet na četrtkovi drugi seji obravnaval rezultate poslovanja družb skupine SIJ v devetih mesecih letošnjega leta in ocenil poslovanje do konca leta. Člani so pohvalili odlične rezultate in potrdili tudi največjo investicijo družbe Metal Ravne - posodobitev težke kovačnice v vrednosti 10 milijonov evrov, v zadnjih letih. Rezultati poslovanja konec tretjega četrtletja so v družbah skupine precej nad planiranimi za letos in nad doseženimi v enakem obdobju lani. Ugotovili so, da zelo dobri rezultati niso posledica le tržnih gibanj, ampak so posledica tudi dolgoletnega prilagajanja tržnim zahtevam, izboljševanja konkurenčne sposobnosti in vlaganj v izboljšanje tehnologije, odprave ozkih grl ter racionalizacije poslovanja. V prvih devetih mesecih je bilo prodanih proizvodov v skupni vrednosti 86,4 milijarde tolarjev oz. 360,5 milijona evrov. Čisti poslovni izid je bil dosežen v višini 5,6 milijarde tolarjev, kar pomeni štirikrat več kot v enakem obdobju lani. Podobno se je povečala tudi donosnost kapitala, ki je lani znašala 3,5 odstotka, letos pa izkazujejo 13,8 odstotka. Dodana vrednost na zaposlenega znaša v povprečju 36.019 evrov in je v primerjavi z enakim obdobjem lani višja za dobro tretjino. Letos je bila najuspešnejša družba Metal Ravne z doseženim čistim dobičkom 3,2 milijarde tolarjev, sledi družba Acroni z 2 milijardami tolarjev. Dobri so tudi rezultati v drugih dveh proizvodnih družbah Noži Ravne in Elektrode Jesenice. Obetavne so tudi ocene rezultatov za celo letošnje leto, čeprav se bodo rasti osnovnih kazalcev nekoliko upočasnile.

Ljubljana - Brnik

Nova letalska tovorna linija

Iz Adrie Airways so sporočili, da so 28. novembra začeli leteti na novi tovorni liniji med Ljubljano in Frankfurtom, ki je že druga Adriina tovorna proga. Prvo so odprli letos septembra med Ljubljano in Sarajevom. Leti v Frankfurt in Sarajevo so trikrat tedensko ob ponedeljkih, sredah in petkih. V ta namen ima Adria najeto tovorno letalo znamke Turbolet L-410, ki lahko prepelje 1,5 tone tovora. Prednost teh povezav je, da lahko sedaj pošiljke iz Frankfurta v Ljubljano in tudi v Sarajevo dostavijo v enem samem dopoldnevu.
Večerni prihod letala v Frankfurt je ob 21. uri, kar omogoča, da lahko tovor, ki je namenjen na ameriške in azijske destinacije, še isti večer nadaljuje pot proti končni destinaciji, prav tako pa Adria lahko s tem letom prevzame vse pošiljke, ki prihajajo ponoči z medcelinskih letov. Prihod letala iz Frankfurta v Ljubljano je ob 8. uri in 30 minut in ima dobre povezave z leti Adriinih jugovzhodnih evropskih destinacij. Tako lahko sedaj tovor v enem dnevu prepeljejo iz Frankfurta v Podgorico, v Skopje in v Prištino, tam prevzete pošiljke pa še isti dan dostavijo v Frankfurt. **Š. Ž.**

Ljubljana

ISDN še zanimiv

V petek smo poročali o uspešnem uresničevanju partnerskega programa Telekoma Slovenije in štirih novih ponudnikov širokopasovnih povezav ADSL na internet. Ena pomembnih novosti pri tem je tudi razvezava ADSL in ISDN priključka, kar pomeni, da slednji ni več pogoj za ADSL, kot je to pri Telekomu veljalo pred tem. Naknadno smo dobili tudi podatke na naše vprašanje o tem, koliko je digitalni priključek fiksne telefonije ISDN še zanimiv. Iz Telekoma so sporočili, da je število na novo priključnih ISDN-jev v primerjavi s prejšnjimi obdobji po pričakovanju upadlo, kljub temu pa so jih v zadnjih treh mesecih vključili 2.600. Odpovedi oziroma prehodov na priključke PSTN (navadne - analogne) je bilo okrog 800. **Š. Ž.**

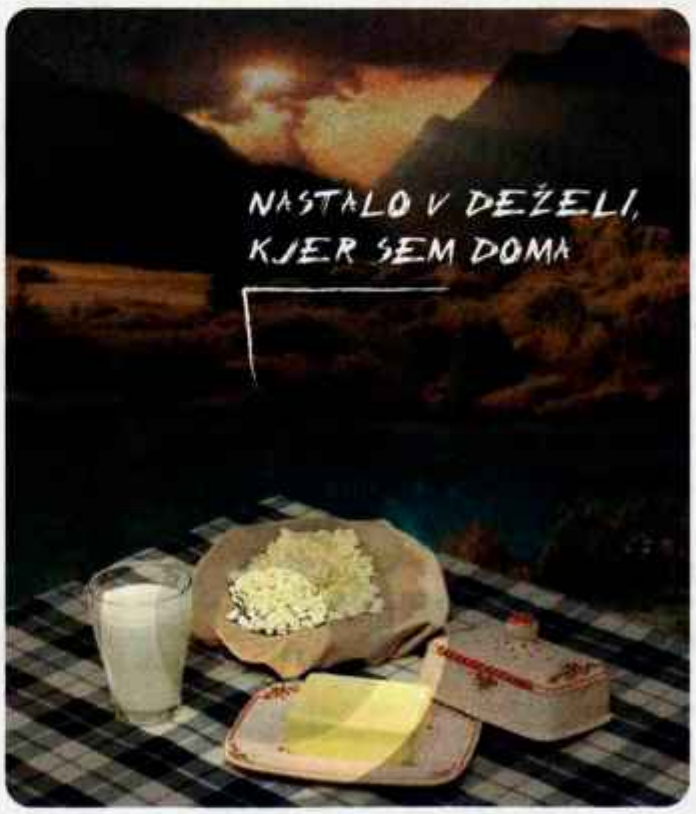

Zaupam mleku iz dežele, kjer sem doma. Zaupam pridelovalcem, ki tradicijo in dolgoletne izkušnje bogatijo z najnovejšimi dognanji. Zato zaupam tudi domačim mlečnim izdelkom, saj so kakovostni, hranljivi in zdravju koristni. S tem, ko posegam po njih, zagotavljam delo številnim, hkrati pa pomagam ohraniti domače podeželje.

RADI IMAMO MLEKO!

Slovenski čebelarji o turizmu

JASNA PALADIN

Brdo pri Lukovici - Čebelarska zveza Slovenije in Komisija za ohranjanje čebelarske tradicije sta minulo soboto v čebelarskem centru na Brdu pri Lukovici organizirali dan odprtih vrat in drugi posvet o čebelarskem turizmu. "Čebelarski turizem bo imel v Sloveniji čedalje večjo vlogo. V turističnih prospektih ga zaenkrat še ne najdemo, gre pa za kotičke neokrnjene narave, po katerih turisti vse bolj sprašujejo. Ta tip turizma je Slovencem pisan na kožo, še posebej pa je zanimiv za male čebelarje," je v uvodnem govoru poudaril predsednik ČZS **Lojze Peterle**. Namen posveta, kjer so se zbrali čebelarji iz vse Slovenije, pa tudi gostje iz Hrvaške in Madžarske, je bil poudariti nujnost sodelovanja s turističnimi agencijami, vzgoje čebelarjev v osnovnih šolah, razvoja spominkov, izobraževalnih delavnic, razvoja turističnih kmetij in čebelarskih turističnih poti.

Čebelarji so na Brdu pripravili tudi razstavo čebeljih pridelkov in različnih spominkov.

Še ta mesec prva plačila

Agencija za kmetijske trge in razvoj podeželja bo še ta mesec izdala okrog 37 tisoč odločb za neposredna plačila.

CVETO ZAPLOTNIK

Ljubljana - Agencija je letos prejela od kmetijskih gospodarstev 63.329 vlog za neposredna plačila, v skladu z uredbami Evropske unije jim bo denar izplačala v obdobju od 1. decembra do 30. junija prihodnje leto. Kot je na četrtkovi novinarski konferenci povedal generalni direktor agencije **Franc Kebe**, bodo še ta mesec izdali odločbe za 37.144 vlog za plačila v skupni višini 9,3 milijarde tolarjev in jih tudi izplačali. Najprej jih bodo izdali za neposredna plačila na površino (eko o), za ukrepe Slovenskega kmetijsko okoljskega programa (Skop), za območja z omejenimi možnostmi za kmetijsko dejavnost ter za hmelj in drobnico. V prvih mesecih prihodnjega leta bodo obračunali še preostale zahtevke za govedo, mlečno premijo in dodatno plačilo za mleko.

Agencija je letos za nepovratna sredstva iz strukturnih skladov za razvoj podeželja objavila štirinajst javnih razpisov, od tega sedem za letos in sedem za prihodnje leto. Za sedem letošnjih ukrepov, za katere je razpisala 5,3 milijarde tolarjev, je prejela 3.321 vlog in izdala 2.444 odločb o dodelitvi 3,2 milijarde tolarjev denarja.

Malo pozitivnih odločb

Na razpis za naložbe v kmetijska gospodarstva, s katerim je razpisovala 1,8 milijarde tolarjev nepovratnih sredstev, je prejela 263 vlog in izdala le 62 pozitivnih odločb o dodelitvi 690 milijonov tolarjev denarja. Kot je pojasnil direktor Franc Kebe, so glavni razlog za tako skromen delež pozitivnih odločb zahtevni razpisni pogoji, neustrezni projekti in dokazila ter neskladje med podatki iz različnih dokazil. Razpisne pogoje določa ministrstvo, agencija pa jih mora pri obravnavanju vlog upoštevati ne glede na to, koliko odločb bo pozitivnih. Marca ali aprila bo nov razpis, vendar pa pogoji verjetno ne bodo bistveno drugačni.

Prihodnje leto bo obvezen elektronski vnos zbirnih vlog, "kampanja" za oddajo vlog pa bo trajala od 1. marca do 15. maja.

Franc Kebe

Agencija je septembra objavila tudi javni razpis za dodelitev mlečne kvote iz nacionalne rezerve, v kateri je približno 18.000 ton kvote za oddajo mleka v mlekarne in 24.500 ton kvote za neposredno prodajo. Na razpis je prejela 2.606 vlog za 54.000 ton dodatne "mlekarniške" kvote in za 31.500 ton za neposredno prodajo, vloge že obdeluje, odločbe o dodelitvi pa bo predvidoma izdala februarja prihodnje leto.

Na čisto s pritožbami

Na agenciji bodo tudi pospešili reševanje pritožb na odločbe, samo iz obdobja 2002 - 2004 še vedno ni rešenih 4.685. Po načrtu, ki ga je predstavil direktor Franc Kebe, bodo do konca prihodnjega leta na prvi stopnji rešili vse pritožbe iz prejšnjih let in še pritožbe na odločbe za letošnja plačila. Za to so 1. decembra že zaposlili za določen čas deset delavcev, še deset jih bodo s 1. januarjem.

NEPOGREŠLJIVA ZBIRKA PRIROČNIKOV ZA VSAK DOM

PRI ROKI

samo 999 tolarjev

1. Pečemo za praznike 1. del	6. 12. 2005
2. Pečemo za praznike 2. del	13. 12. 2005
3. Prazniční kuhinja	20. 12. 2005
4. Slavnostne jedi	27. 12. 2005
5. Dieta po praznikih	3. 1. 2006
6. Lahka kuhinja	10. 1. 2005

Zbirka Kuharski recepti zajema širok izbor slastnih jedi. Recepti so napisani po postopkih, tako da vam priprava ne bo povzročala nikakršnih težav. Vsi recepti so označeni s stopnjo težavnosti.

PEČEMO ZA PRAZNIKE 1

Knjiga poleg običajnih receptov za peko vsebuje tudi recepte za zdrav način življenja (brez maščob, z malo sladkorja, brez glutena).

Vsak torek, na prodajnih mestih Pošte Slovenija, Dela Prodaje in v Gorenjskem glasu na Zoisovi 1 v Kranju (informacije: 04/201 42 41).

Naročite lahko tudi celo zbirko in si zaonji priročnik, Lahko kuhinjo, zagotovite brezplačno!

Naročniki Gorenjskega glasa imajo brezplačno tudi poštno dostavo.
Priročnike boste prejeli po pošti. Naročniki zbirke boste prve 4 priročnike prejeli najkasneje 20. decembra.
Izpolnite kupon ali pokličite: 04/201 42 41.

KUPON

Ime in priimek .....

Polni naslov .....

Naročnik ❑ ne ❑ da - naročniška številka .....

Naročam priročnik/e 1 2 3 4 5 6 / zbirko (obkrožite)

Predstavitev strojnih novosti

V Strahinju so predstavili sejalnici MaterMacc in slovenski traktor Limb.

CVETO ZAPLOTNIK

Strahinj - Strojni krožek Gorenjska in Srednja biotehniška šola Kranj sta skupaj z izdelovalci kmetijske mehanizacije predstavila v petek na šolskem posestvu v Strahinju nekatere novosti na slovenskem trgu s kmetijskimi stroji - sejalnici MaterMacc ter slovenski traktor Limb 80 Luxs z dodatno opremo, predstavitvi pa se je pridružilo tudi podjetje Fužinar Ajdovščina z dvobrazdnim obračalnim hidravličnim plugom. Podjetje MaterMacc je predstavilo precizno pnevmatsko univerzalno sejalnico MS 8000 za setev koruze, pese, soje, fižola in sončnic ter pnevmatsko žitno sejalnico MSD 600 za setev žita, oljne ogrščice, lucerne in travne mešanice. Kot je povedal Drago Ravbar, šestvrstna sejalnica MS 8000 sejalnica omogoča veliko natančnost setve, hitro nastavitev različnih medvrstnih razdalj in preureditev stroja za setev druge kulture v petnajstih minutah. Žitna sejalnica MSD 600 ima dva razdelilna sistema, enega za večja in drugega za manjša semena. Traktor Limb so minuli teden preskušali dijaki biotehniške šole, pri tem pa je bilo tudi od tistih, ki imajo doma traktorje uglednih znamk, slišati pohvalne ocene. Pohval so verjetno še najbolj veseli v ptujski družbi Limb, v kateri so letos začeli izdelovati 58 in 82 "konj" močne traktorje.

Med predstavitvijo sejalnice MaterMacc.

Občni zbor rejcev črno-belih govedi

CVETO ZAPLOTNIK

Domžale - Člani Društva rejcev govedi črno-bele pasme v Sloveniji se bodo v četrtek ob 11. uri zbrali v dvorani biotehniške fakultete v Grobljah pri Domžalah na štirinajstem občnem zboru. Najprej bo predavanje nizozemskega strokovnjaka Wima Wismansa o vlogi rejskih organizacij pri izvajanju strokovnih nalog na Nizozemskem in v drugih rejsko razvitih deželah ter predstavitev bikov črno-bele pasme za osemenjevanje v prihodnjem letu, nato pa se bodo člani seznanili še s poročili o letošnjem delovanju društva in Govedorejskega poslovnega združenja ter z načrti za prihodnje leto.

Naprodaj hoteli in trgovine

Mercator prodaja hotel Planinka na Jezerskem, turistični kompleks v Preddvoru in več prodajaln.

CVETO ZAPLOTNIK

Kranj - Mercatorjevo hotelsko gostinsko podjetje M Hotel prodaja hotel Planinka na Jezerskem in hotelsko turistični kompleks v Preddvoru. Za hotel z 81 ležišči je izhodiščna cena 122 milijonov tolarjev, k znesku je treba prišteti še vrednost zemljišča in opreme, ki sta v lasti družbe Živila Kranj, kupec pa bo moral prevzeti v delovno razmerje tudi pet zaposlenih v hotelu. Hotelsko turistični kompleks v Preddvoru obsega hotela Bor in Grad Hrib ter poslovno stanovanjski stavbi Hrib in Vila Danica. Izhodiščna cena je 370 milijonov tolarjev, kupec pa bo moral prevzeti tudi štirinajst zaposlenih.

Mercatorjeva družba Živila Kranj prodaja prodajalno v Kamni Gorici po izhodiščni ceni tri milijone tolarjev, prodajalno na tržnici na Jesenicah za 29,5 milijona tolarjev in še diskont na Jesenicah po ceni 11,4 milijona tolarjev in ob pogoju, da kupec prevzame tudi tri zaposlene. Poslovni sistem Mercator prodaja prodajalno in bife v Finžgarjevi ulici v Lescah za izhodiščno ceno 33,9 milijona tolarjev, prodajalno na Zgornjem Jezerskem za 9,5 milijona tolarjev, nekdanji salon pohištva Balos v Tržiču za 40 milijonov tolarjev, prodajalno Zelenica v Tržiču po izhodiščni ceni 15 milijonov tolarjev ter prodajalno in bife na Cesti Toneta Tomšiča na Jesenicah za ceno 18,1 milijona tolarjev, pri tem pa bo kupec moral prevzeti v delovno razmerje še pet delavcev.

Nova oblika varčevanja

V Gorenjski banki so ob koncu novembra svojim strankam kot novo obliko kratkoročnega varčevanja ponudili Varčevalni račun.

CVETO ZAPLOTNIK

Kranj - Kot navajajo v banki, je to oblika varčevanja do enega meseca, pri katerem so zneski poljubno visoki in brez časovnih omejitev, vplačila pa so lahko v gotovini ali s trajnim nalogom v breme osebnega računa. Da je račun lahko varčevalni, mora biti na računu vsaj sto evrov začetnega pologa ali zaokrožena protivrednost v drugi valuti, sto evrov pa je tudi minimalno stanje na računu. Polog mora biti pred dvigom na računu vsaj sedem dni.

Banka je pripravila več vrst varčevalnih računov. Mladim ponuja varčevalni račun, pri katerem je varčevanje možno le v evrih. Za bolj zahtevne varčevalce je pripravila posebni varčevalni račun - Evro čebelico, pri katerem je najmanjši začetni polog dvesto evrov, vsak polog pa mora "odležati" trideset dni. Varčevalni račun s knjižico bo nadomestil dosedanje varčevanje s tolarsko ali devizno varčevalno knjižico, banka bo zamenjavo opravila sama in bo predvidoma končana do sredine tega meseca. Varčevalci bodo formalnosti, povezane z zamenjavo knjižice za varčevalni račun s knjižico, lahko uredili kasneje oz. ob prvi transakciji. In kolikšne so obrestne mere? Pri varčevalnem računu ali varčevalnem računu s knjižico obrestujejo tolarje po 1,85-odstotni letni obrestni meri, evre po 0,53 odstotka, ameriške dolarje po 0,85 odstotka, švicarske franke po 0,20 odstotka in angleške funte po 1,35 odstotka. Pri varčevalnem računu za mlade in Evro čebelici je obrestna mera višja in znaša za evro 0,70 odstotka.

KOMENTAR
ROBERT MAJC - GBD D.D.

Lukoil (LKOH, LUKOY ADR)

Lukoil je ruska naftna družba. Glavne aktivnosti podjetja so pridobivanje zemeljskega plina in nafte ter proizvodnja in prodaja naftnih derivatov. Je največje zasebno naftno podjetje na svetu po kriteriju dokazanih rezerv surove nafte, drugo največje po kriteriju dokazanih zalog hidrokarbonatov in šesto največje po kriteriju proizvodnje hidrokarbonatov. Podjetje ima približno 1,2 odstotka globalnih rezerv nafte in proizvede 2,1 odstotka svetovne proizvodnje nafte. Lukoil z 19 odstotkov celotne ruske proizvodnje nafte in z 19 odstotkov celotne ruske naftne rafinerije prevladuje v ruskem energetskem sektorju. V začetku leta 2004 je imel Lukoil 15.977 mio sodčkov rezerv surove nafte, poleg tega pa še za 685 mio kubičnih metrov rezerv zemeljskega plina. Svoje dejavnosti vrši v 27 državah, prodajna mreža pa je razprostrta čez 17 držav na območju bivše Sovjetske zveze, Evrope in ZDA. Delnica Lukoila je ena najbolj likvidnih na ruski borzi, v obliki ADRjev pa kotira tudi na londonski in frankfurtski borzi ter na Nasdaqu.

Trenutna cene delnice znaša preračunano približno 11.500 SIT, P/E znaša 11,3, donos na kapital pa dobrih 20 odstotkov.

Gibanje tečaja (v USD)

Nadzorni organ: ATVP, Poljanski nasip 6, Ljubljana.
Vir informacij: www.lukoil.com, finance.yahoo.com
Avtor in podjetje GBD Gorenjska borzno posredniška družba, d.d., kjer je avtor zaposlen, nista lastnika teh delnic. Avtor komentarja ne prejema plačila na podlagi poslov s to delnico.

Gorenjski Glas Uradni vestnik Gorenjske
LETO: XXXVIII 6. decembra 2005 Številka 32

OBČINA ŠENČUR

OBČINA ŠENČUR, KRANJSKA CESTA 11, 4208 ŠENČUR

Na podlagi 175. člena in v povezavi s prvo točko 190. člena Zakona o urejanju prostora (ZUreP-1) (Uradni list RS št. 110/02, 8/03-popr., 58/03-zzk-1) in 24. člena statuta občine Šenčur (Uradni vestnik Gorenjske, št. 9/04) je svet občine Šenčur na 25. seji, dne 13. 10. 2005 sprejel

ODLOK
o spremembah in dopolnitvah odloka prostorskih ureditvenih pogojih za ureditveno območje naselij Šenčur in Srednja vas

1. člen

V odloku o prostorskih ureditvenih pogojih za ureditveno območje naselij Šenčur in Srednja vas (Uradni vestnik Gorenjske, št. 15/88, 31/95, 44/96, 43/97, 28/98, 5/04, 19/04 in Uradni list RS štev. 55/92) se v 16. b členu za osmo alinejo doda naslednji tekst, ki se glasi:
- legalizacija in dozidava večnamenskega objekta Športnega društva Šenčur,
- gradnja tribun okrog igrišča za nogomet,
- razsvetljava igrišča za nogomet,
- igrišče z umetno podlago
- objekti spremljajočih dejavnosti k obstoječim objektom v območju.

2. Merila in pogoji za oblikovanje posegov v prostor
Objekti v območju ne smejo presegati višinskih gabaritov naselja.
Enota kulturne dediščine EŠD 14141 Šenčur - Spomenik talcem NOB mora biti ločena od novogradenj v območju z visoko zeleno visokodebelno cezuro (ki mora biti posajena zunaj parcele na kateri je spomenik) in odmikom od cezure do novograditev najmanj v višini predvidenega objekta.

2. člen

Spremembe in dopolnitve prostorskih ureditvenih pogojev imajo naslednje priloge:
- povzetek za javnost,
- izvleček iz strateškega akta,
- obrazložitev.

3. člen

Prostorski ureditveni pogoji so na vpogled pri službah, pristojnih za urejanje prostora v Občini Šenčur.

4. člen

Nadzorstvo nad izvajanjem tega odloka opravljajo pristojne inšpekcijske službe.

5. člen

Ta odlok začne veljati osmi dan po objavi v Uradnem vestniku Gorenjske.

Župan
Občine Šenčur
Miro Kozelj

Številka: 350-03/04-5
Šenčur, dne 13. 10. 2005

ZAVOD RS ZA ZAPOSLOVANJE - PROSTA DELOVNA MESTA NA GORENJSKEM

DELAVEC BREZ POKLICA
SREDNJE ZAHTEVNA DELA; STATUS INVAL. OSEBE; do: 13.12.05; št. del. mest: 2; CSS - IP, D.O.O., STARA LOKA 31, ŠK. LOKA
ZAHTEVNA DELA; STATUS INVAL. OSEBE; do: 13.12.05; CSS - IP, D.O.O., STARA LOKA 31, ŠK. LOKA
STREŽBA HRANE IN PIJAČE, BOHINJ; alter. izobr.: NATAKAR; do: 16.12.05; DMB TURIZEM IN STORITVE, D.O.O., KRŠKA VAS 63, KRŠKA VAS
ČISTILEC PROZV. PROSTOROV; do: 15.12.05; št. del. mest: 2; HRIBAR BLESK, D.O.O., SAVSKA C. 34, KRANJ
V PROIZVODNJI, V ŽELEZNIKIH; do: 9.12.05; MANPOWER, D.O.O., GOSPOSVETSKA C. 5, LJUBLJANA
ČISTILEC; do: 9.12.05; VZGOJNI ZAVOD KRANJ, ŠEMPETERSKA UL. 3, KRANJ
POMOŽNI DELAVEC
PRIPRAVA IN POSTREŽBA HRANE; alter. izobr.: POMOŽNI GOSTINSKI DELAVEC; do: 17.12.05; MCDONALD'S SLOVENIJA, D.O.O., PE KRANJ, KOROŠKA C. 4, KRANJ
POSPEŠEVALEC PRODAJE NA TERENU; do: 24.12.05; OGREX, D.O.O., PODREČA 5, MAVČIČE
SNAŽILKA
SOBARICA; alter. izobr.: DELAVEC BREZ POKLICA; do: 6.12.05; št. del. mest: 4; LASER BLED, D.O.O., KAJUHOVA C. 1, BLED
do: 9.12.05; MEPLAS, D.O.O., BEZJE 13, KRANJSKA GORA
do: 14.12.05; PODPEČAN ANDREJA S.P., UL. LOJZETA HROVATA 9, KRANJ
OSNOVNOŠOLSKA IZOBRAZBA; VARNOSTNIK ČUVAJ, V KRANJU; do: 9.12.05; št. del. mest: 5; SINTAL, D.D., LITOSTROJSKA C. 40, LJUBLJANA
KUHARSKI POMOČNIK
KUHAR; do: 6.12.05; APRO COM, D.O.O., C. GORENJSKEGA ODREDA 15, BLED
do: 9.12.05; MEPLAS, D.O.O., BEZJE 13, KRANJSKA GORA
V KRANJU; alter. izobr.: DELAVEC BREZ POKLICA; do: 13.12.05; št. del. mest: 2; SODEXHO, D.O.O., ŽELEZNA C. 16, LJUBLJANA
LESAR; MONTER POHIŠTVA; do: 31.12.05; št. del. mest: 2; JUŠIČ EDIN S.P., KAMNITNIK 12, ŠK. LOKA
STROJNI LIVAR; LIVARSKA DELA; alter. izobr.: OBLIKOVALEC KOVIN; do: 10.12.05; št. del. mest: 2; UBER, D.O.O., KOPALIŠKA UL. 15, ŠK. LOKA
MIZAR
ZA ZAHTEVNA DELA; alter. izobr.: LESAR; do: 13.12.05; CSS - IP, D.O.O., STARA LOKA 31, ŠK. LOKA
do: 16.12.05; VENLES, D.O.O., C. TALCEV 3A, JESENICE
KLJUČAVNIČAR; MONTER; do: 28.12.05; VIBRO, D.O.O., NOVOVAŠKA C. 147, ŽIRI
OBLIKOVALEC KOVIN; STRUGAR; do: 21.12.05; št. del. mest: 2; KOPLA, D.O.O., KIDRIČEVA C. 75, ŠK. LOKA
STRUGAR
STRUGAR CNC; do: 13.12.05; št. del. mest: 2; CSS - IP, D.O.O., STARA LOKA 31, ŠK. LOKA
OBDELOVALEC KOVIN; do: 13.12.05; CSS - IP, D.O.O., STARA LOKA 31, ŠK. LOKA
do: 6.12.05; INO, D.O.O., ČEVLJARSKA UL. 37, ŽIRI
ORODJAR
HIŠNIK VZDRŽEVALEC; alter. izobr.: STROJNIK; do: 8.12.05; OŠ JELA JANEŽIČA, PODLUBNIK 1, ŠK. LOKA
alter. izobr.: BRUSILEC; do: 8.12.05; POKLUKAR MARJAN S.P., LANCOVO 10, RADOVLJICA
STROJNI MEHANIK; STROJNI KLJUČAVNIČAR; do: 9.12.05; GOGALA MATJA S.P., ŽABNICA 12, ŽABNICA
AVTOMEHANIK; V MEHANIČNI DELAVNICI; do: 16.12.05; QUICK INŽINIRING, D.O.O., PREDMOST 22, POLJANE NAD ŠK. LOKO
AVTOELEKTRIKAR; DELA V SERVISU; alter. izobr.: ELEKTRIKAR MOTORNIH VOZIL; do: 9.12.05; AVTOTEHNA VIS, D.O.O., PE KRANJ, C. STANETA ŽAGARJA 53, KRANJ
ELEKTROMEHANIK; OBDELOVALEC KOVIN III.; STATUS INVAL. OSEBE; do: 13.12.05; CSS - IP, D.O.O., STARA LOKA 31, ŠK. LOKA
ELEKTRIKAR ELEKTRONIK; POPRAVILO IN VZDRŽEV. APARATOV ZA VISOKOTLAČNO ČIŠČENJE IN OSTALE OPREME; do: 12.12.05; GITAS, D.O.O., ZG. BITNJE 1, ŽABNICA
FRIZER; do: 21.12.05; ŠMID SLAVICA S.P., VIRLOG 21, ŠK. LOKA
PRODAJALEC
PROŠNJE NA: METRO, D.D., CELJE, LAVA 8; do: 9.12.05; METRO, D.D., PE KRANJ CENTER, BLEIWEISOVA 12, KRANJ
V TRGOVINI ZA MALE ŽIVALI, V KRANJU; alter. izobr.: VETERINARSKI TEHNIK; do: 6.12.05; VETPET, D.O.O., KANTETOVA UL. 18, LJUBLJANA
PRODAJALEC PAPIR. - KNJIGOTRŠKIH ARTIKLOV; ZASTOPNIK NA TERENU, OBM, KRANJA; alter. izobr.: KOMERCIALNI TEHNIK; do: 31.12.05; št. del. mest: 3; SLOVENSKA KNJIGA, D.O.O., STEGNE 3, LJUBLJANA
KUHAR
PICOPEK; do: 6.12.05; ANASSV D.O.O., GOLNIK 83, GOLNIK
PICOPEK, GORENJSKA; do: 13.12.05; št. del. mest: 2; AZZARO CO., D.O.O., STARI TRG 18, LJUBLJANA
do: 13.12.05; MAGDIČ ANTON S.P., DELAVSKA C. 18, ŠENČUR
do: 16.12.05; ŠIMENC NEVENKA S.P., ČEŠNJEVEK 10, CERKLJE
NATAKAR
GORENJSKA; do: 13.12.05; št. del. mest: 2; AZZARO CO., D.O.O., STARI TRG 18, LJUBLJANA
STREŽBA PIJAČE IN NAPITKOV; do: 7.12.05; FRANTAR DEJAN S.P., C. STE MARIE AUX MINES 15, TRŽIČ
do: 9.12.05; MEGUČ JOŠKO S.P., PREDILNIŠKA C. 6, TRŽIČ
do: 9.12.05; MEPLAS, D.O.O., BEZJE 13, KRANJSKA GORA
ADMINESTRATOR; OPERATER V KLICNEM CENTRU II.; alter. izobr.: POMOŽNI TELEFONIST; do: 13.12.05; CSS - IP, D.O.O., STARA LOKA 31, ŠK. LOKA
SREDNJA POKLICNA IZOBRAZBA; VARNOSTNIK, FIZIČNO VAROVANJE PREMOŽENJA, V KRANJU; do: 9.12.05; št. del. mest: 30; G 7, D.O.O., ŠPRUHA 33, TRZIN
LESARSKI TEHNIK; OBDELAVA NA CNC STROJU; do: 6.12.05; LESKO, D.O.O., POT V SKALE 10, ŽIRI
STROJNI TEHNIK; REZALEC; alter. izobr.: STROJNI MEHANIK; do: 6.12.05; CABLEX, D.O.O., C. STE MARIE AUX MINES 9, TRŽIČ
ELEKTROTEHNIK; TEHNIČNI INŽ. V POOPORI; alter. izobr.: RAČUNALNIŠKI TEHNIK; do: 9.12.05; DEDICATED MICROCOMPUTERS, D.O.O., DELAVSKA C. 25, ŠENČUR
ELEKTROTEHNIK ELEKTRONIK; VARNOSTNI TEH., MONTAŽA IN VZDRŽEV. VARNOSTNIH SIST., V KRANJU; NPK: VARNOSTNI TEHNIK; do: 9.12.05; št. del. mest: 5; G 7, D.O.O., ŠPRUHA 33, TRZIN
FARMACEVTSKI TEHNIK; do: 6.12.05; KRIŽAJ NINA S.P., FRANKOVO NASELJE 69, ŠK. LOKA
GOSTINSKI TEHNIK; DELO V KUHINJI IN STREŽBI; do: 17.12.05; št. del. mest: 2; VIKTOR ČADEŽ S.P., GODEŠIČ 172, ŠK. LOKA
EKONOMSKI TEHNIK
ARHIVAR; do: 16.12.05; MESTNA OBČINA KRANJ, SLOVENSKI TRG 1, KRANJ
KOMERCIALIST NA TERENU; alter. izobr.: PRODAJALEC; do: 6.12.05; št. del. mest: 2; SOVILJ KAROLINA S.P., C. REVOLUCIJE 8, JESENICE
RAČUNOVODJA; do: 9.12.05; JACSLO, D.O.O., C. BORISA KIDRIČA 41, JESENICE
UPRAVNI TEHNIK; SODEL. V SPREJEMNI PISARNI PRAVOSODNEGA ORGANA; alter. izobr.: GIMNAZIJSKI MATURANT; do: 13.12.05; RS OKROŽNO SODIŠČE V KRANJU, OKRAJNO SODIŠČE V KRANJU, ZDISOVA UL. 2, KRANJ
ZDRAVSTVENI TEHNIK
V NEGOVALNI ENOTI; do: 9.12.05; BOLNIŠNICA GOLNIK, KLINIČNI ODD. ZA PLJUČNE BOLEZNI IN ALERGIJO, GOLNIK 36, GOLNIK
MEDICINSKA SESTRA; do: 6.12.05; SAVA TIRES, D.O.O., ŠKOFJELOŠKA C. 6, KRANJ
GIMNAZIJSKI MATURANT; POMOŽNI ZAVAROVZASTOPNIK, OBM, GORENJSKE; alter. izobr.: SREDNJA STROK. ALI SPL. IZOBR.; do: 14.12.05; št. del. mest: 15; GENERALI ZAVAROVALNICA, D.D., KRIŽEVA UL. 3, LJUBLJANA
SREDNJA STROKOVNA ALI SPLOŠNA IZOBRAZBA; VARNOSTNIK V KRANJU; do: 9.12.05; št. del. mest: 5; SINTAL, D.D., LITOSTROJSKA C. 40, LJUBLJANA
INŽ. KMETIJSTVA ZA ŽIVINOREJO; DIREKTOR; alter. izobr.: VETERINAR; do: 13.12.05; KLAVNICA ŠK. LOKA, D.O.O., KIDRIČEVA C. 63A, ŠK. LOKA
EKONOMIST ZA KOMERCIALNO DEJAVNOST
KOMERCIALIST ZA NABAVO; do: 31.12.05; EUROCOM, D.O.O., SAVSKA C. 22, KRANJ
KOMERCIALIST ZA PRODAJO KONČNIM KUPCEM; do: 31.12.05; EUROCOM, D.O.O., SAVSKA C. 22, KRANJ
UNIV. DIPL. EKONOMIST; VODJA TRŽENJA; alter. izobr.: DIPL. INŽ. STROJNIŠTVA (VS); do: 9.12.05; SIBO G, D.O.O., HAFNERJEVO NASELJE 126, ŠK. LOKA
DIPL. EKONOMIST (VS); STROK. SODELAVEC; do: 9.12.05; BOLNIŠNICA GOLNIK, KLINIČNI ODD. ZA PLJUČNE BOLEZNI IN ALERGIJO, GOLNIK 36, GOLNIK
PROF. DEFEKTOLOGIJE ZA SLUŠNO IN GOVORNO MOTENO; LOGOPED; do: 6.12.05; OŠ ANTONA JANŠE, KRANJSKA C. 27A, RADOVLJICA
PROF. SLOVENŠČINE; do: 6.12.05; OŠ F.S. FINŽGARJA, BEGUNJSKA C. 7, LESCE
PROF. ŠPORTNE VZGOJE; VODJA ŠPORTNIH PROGRAMOV; do: 9.12.05; ZAVOD ZA ŠPORT, LEDARSKA UL. 4, JESENICE
DIPLOMIRANA MEDICINSKA SESTRA (VS); DIPL. ZDRAVSTVENIK; do: 9.12.05; BOLNIŠNICA GOLNIK, KLINIČNI ODD. ZA PLJUČNE BOLEZNI IN ALERGIJO, GOLNIK 36, GOLNIK
DR. MEDICINE SPECIALIST PEDIATRIJE; V ZD BOHINJ; prošnje na naslov: ZD Bohinj, Triglavska 15, Bohinjska Bistrica; do: 31.12.05; OZG KRANJ, OE ZD BLED, ZD BOHINJ, MLADINSKA C. 1, BLED

Prosta delovna mesta objavljamo po podatkih Zavoda RS za zaposlovanje. Zaradi pomanjkanja prostora niso objavljena vsa. Prav tako zaradi preglednosti objav izpuščamo pogoje, ki jih postavljajo delodajalci (delo za določen čas, zahtevane delovne izkušnje, posebno znanje in morebitne druge zahteve). Vsi navedeni in manjkajoči podatki so dostopni:
- na oglasnih deskah območnih služb in uradov za delo zavoda;
- na domači strani Zavoda RS za zaposlovanje http://www.ess.gov.si;
- pri delodajalcih

Bralce opozarjamo, da so morebitne napake pri objavi mogoče.

Zavod Republike Slovenije za zaposlovanje, Glinška 12, Ljubljana

Svoboda srečala abrahama

S slavnostnim kulturnim večerom so v soboto obeležili petdesetletnico DPD Svoboda.

Mateja Rant

Žiri - "Pol stoletja je za društvo, ki deluje na področju kulture, obdobje, v katerem ima že kaj pokazati. V tej dvorani so se v vseh teh letih zvrstile številne razstave in gledališke uprizoritve, med drugim so nastopili celo plesalci iz Japonske. Vse to dokazuje, da je žirovska kulturna dvorana, v kateri je bil pred petdesetimi leti ustanovni zbor društva, do danes ohranila svoj pomen," je na slovesnosti ob jubileju poudarila predsednica društva **Metka Debeljak**. Slovesnost je s svojo monokomedijo Rifletov šuštar zaokrožil dramski igralec Janez Hočevar - Rifle.

Jubilej so prvič zaznamovali že s predstavo gledališke skupine Dario Fo Arhangeli niso avtomati v režiji Petra Militarева konec novembra. Minuli petek so v galeriji DPD Svoboda odprli tudi razstavo domoznanske zbirke in ustvarjalcev iz Žirov, ki po besedah Barbare Kastelec predstavlja nekakšen pregled likovnega dogajanja na Žirovskem. "Združenih je več pogledov na umetnost, možnosti izražanj kot tudi razmišljanj o umetnosti različnih generacij." Na slavnostnem kulturnem večeru so podelili tudi priznanja svojim članom za delovanje na področju gledališke dejavnosti. Zlato Linhartovo značko je prejel Vladimir Novak, prejemnika častne jubilejne značke za dolgoletno delo na področju gledališke dejavnosti pa sta Miha Naglič in Stane Kosmač. Prireditve ob jubileju se bodo iztekle v petek s predstavitvijo almanaha Pol stoletja DPD Svoboda.

Žirovnica

Marljivi kot čebele

Pred praznikom občine Žirovnica so odprli v zdravstvenem domu na Selu razstavo, ki predstavlja 40 let dela plemenilne postaje Antona Janša Zelenica. Kot je v četrtek dejal **Izidor Jekovec**, Zavod za turizem in kulturo Žirovnica plodno sodeluje s čebelarji. Z razstavo, ki bo na ogled do 25. decembra, želi domačinom približati del prizadevanj za ohranitev čebelarske tradicije. O pomenu postaje Zelenica, ki je edina registrirana za rodovniške matice kranjske sivke, je spregovoril predsednik Čebelarske zveze zgornje Gorenjske **Boštjan Noč**. Spomnil je, da sta tam začela z delom Ciril Jalen in Ivan Rodman že leta 1960, pet let pozneje pa so postajo svečano odprli. Lani so obnovili dotrajane objekte in v novi stavbi uredili tudi izobraževalni vzrejni center. PoJ Zelenico je za vzrejo in selekcijo matic kar štiri desetletja skrbel **Ciril Jalen**. Slednji je priznal, da delo ni bilo lahko. Vesel je, da je vztrajal do konca in predal delo mladim. Uspehe čebelarjev je pohvalil tudi župan **Franc Pfajfar**, odprtje pa je obogatila **Natali Horvat** s skladbami za kitaro. **S. S.**

Noše iz Prešernovih dni

Akademska folklorna skupina Ozara je pripravila Revijo ljudskih oblačil skozi čas. Prireditev tudi Prešernu v čast.

Suzana P. Kovačič

Kranj - V nedeljo zvečer so Dom krajanov na Primskovem napolnili gledalci, ki so si ogledali zanimivo modno revijo narodnih noš iz različnih slovenskih pokrajin, v organizaciji Akademske folklorne skupine Ozara iz Kranja. "Projekt smo izvedli s pomočjo Javnega sklada za ljubiteljske dejavnosti. Strokovnjaki so namreč opazili, da imamo dobro narejene narodne noše in da te niso izbrane naključno, ampak so plod 20-letnega dela in študij. V društveni garderobi imamo danes 180 kompletov narodnih noš," je povedal umetniški vodja skupine **Brane Šmid** in nadaljeval: "Predstavljene noše so iz časa od leta 1800 do druge svetovne vojne, vsak folklorist je zaplesal tudi ples pokrajine oziroma kraja, ki ga je predstavljal." Popeljali so nas skozi oblačilno kulturo Prekmurja, Štajerske, Kostelskega, Dolenjske, Koroške, Bele krajine. "Oblačilni slog se je spreminjal glede na socialno pripadnost in po pokrajinah. Gre za pretežno kmečke noše, ki so se napajale pri meščanskih. Kroji in materiali so preprosti, z izjemo noš za posebne priložnosti," je povedala voditeljica **Mateja Urbiha**.

Narodna noša iz Rateč iz sredine 19. stoletja. Ohranjena je še danes. / Foto: Tina Dokl

Program so glasbeno obogatili Kranjski furmani, pevke ljudskih pesmi Bodeče neže pa so pokazale, kako se zavezuje peča, to je najstarejše žensko pokrivalo. Po modni stezi se je sprehodil kranjski čuvaj, pokrit s polhovko in oborožen s helebardo. "Viri pričajo, da je imelo veliko mest sredi 19. stoletja nočnega čuvaja, tudi Kranj," je povedala voditeljica in recitatorka Prešernovih pesmi Mateja Urbiha. Iz prve polovice 19. stoletja, torej iz časa življenja našega največjega pesnika, so predstavili ljudski noši iz Smlednika in osrednje Gorenjske ter bohinjsko ljudsko nošo. Iz sredine 19. stoletja izvira noša iz Rateč, ki jo domačini še danes radi oblečejo ob slovesnih priložnostih. Prireditev so umetniško zasnovali Brane Šmid, **Anita Peteh**, **Katja Borovnica** in Mateja Urbiha. Posebej so se zahvalili umetniki svojega poklica, šivilji **Jožici Šmid**.

Računajo na nepovratna sredstva

V Šenčurju so sprejeli lokacijska načrta in programa opremljanja za dobrih pet hektarjev veliki območji v obrtno poslovni coni.

Simon Šubic

Šenčur - Občinski svet Šenčur je novembra prižgal zeleno luč za nove poslovne gradnje v Obrtno poslovni coni Šenčur. V svežnju je namreč sprejel občinska lokacijska načrta ter programa opremljanja za območji Jug OPC P2B in OPC jug P4 - 1. faza. Gre za skupaj dobrih pet hektarjev veliki in nepozidani območji, na katerih bo 15 investitorjev zgradilo 17 objektov in bencinsko črpalko.

Avgusta, ko so prvič obravnavali lokacijski načrt za območje P2B, je občinske svetnike razburila zahteva direkcije za ceste, ki je začetek novih gradenj pogojevala z ureditvijo krožišča na vhodu v cono, čeprav je zanj sama odgovorna. Župan **Miro Kozelj** je tokrat svetnike pomiril z razlago, da sta prometni minister **Janez Božič** in direktor direkcije za ceste **Vili Žavrlan** pred dnevi državnemu poslancu **Branku Grimsu** znova zagotovila, da bo krožišče urejeno pravočasno. Že letos bodo tako začeli izbirati izdelovalca projektne dokumentacije, v letu dni naj bi izbrali tudi izvajalca del, tako da bi krožišče zgradili v letu 2007. V lokacijskih načrtih pa je za vmesno obdobje predvidena začasna ureditev križišča, v katerem bodo uvedli poseben prometni režim. "Če bomo pohiteli in do konca novembra prejeli gradbeno dovoljenje, bomo za gradnjo komunalne infrastrukture v coni dobili 30 milijonov tolarjev nepovratnih sredstev," je pristavil župan.

Marko Dolinar (SLS) je pripravljavca dokumentov, podjetje Protim Ržišnik Perc, je okrcal, da je zapisal preveč podrobne pogoje za oblikovanje objektov, ki si bodo zato podobni kot jajce jajcu. "Poslovna cona bi potrebovala več pestrosti, zato bi morali investitorjem pustiti več svobode pri oblikovanju objektov," je dejal. Ker bodo imeli objekti v skladu z lokacijskima načrtoma večinoma ravne strehe oziroma dvokapnice z naklonom največ 12 odstotkov, ki pa bodo skrite za strešnim vencem, meni, da bo cona delovala kot tujek v prostoru.

Andrejas Ržišnik je odgovoril, da so smernice enotnega oblikovanja zapisane že v zakonu o urejanju prostora in da se v poslovnih gradnjah izogibajo visokih streh. "Investitorji se strinjajo z vsebino lokacijskih načrtov," je pojasnil. Predsednik odbora za prostorski razvoj in urejanje prostora **Franc Kern** je dodal, da se odbor strinja s predlaganima lokacijskima načrtoma in programoma opremljanja. "V oblikovanje stavb se nismo vtikali, ker so to najbrž storili že investitorji, če so hoteli," je dodal.

Znane prednostne naloge

Stojan Saje

Bled - Svet javnega zavoda Triglavski narodni park je obravnaval program dela in finančni načrt za leto 2006. Prednostne naloge bodo priprava predloga načrta upravljanja, sodelovanje pri spremembah zakona o TNP, priprava programa mreže informacijskih centrov in točk ter ureditev informacijskega centra v upravni zgradbi TNP. V razpravi so ugotovili potrebo po pripravi strategije razvoja informacijskih centrov in točk. Omenili so arheološki park v Bohinju, gradnjo Slovenskega planinskega muzeja v Mojstrani in točke v drugih gorskih krajih. Nadaljevali bodo tudi aktivnosti v več mednarodnih projektih. Leta 2006 načrtujejo 575,9 milijona tolarjev prihodkov. Do 175 milijonov tolarjev pričakujejo iz Sklada kmetijskih zemljišč. Ta denar bodo namenili za nakup zemljišč in stavb, ki jih potrebujejo za učinkovitejše izvajanje parkovnih programov. Tokrat so se seznanili še s stanjem priprav novega zakona o TNP. Predsednik dr. **Milan Orožen Adamič** je svet obvestil, da je predlagan za veleposlanika na Hrvaškem. Kolikor bo mogoče, bo še sodeloval z zavodom TNP, druge odločitve pa prepušča slovenski vladi.

Višje pokojnine in dodatki

Svet Zavoda za pokojninsko in invalidsko zavarovanje Slovenije je zvišal pokojnine, pokojninske osnove, invalidnine ter dodatke za pomoč in postrežbo.

CVETO ZAPLOTNIK

Ljubljana - Spremenjeni zakon o pokojninskem in invalidskem zavarovanju, ki je začel veljati 30. julija letos, je uveljavil tudi drugačen način usklajevanja pokojnin. Medtem ko so prej pri usklajevanju upoštevali gibanja preračunanih neto plač (to je za povprečno stopnjo davkov in prispevkov znižane bruto plače), so po novem osnova bruto plače. Pokojnine se usklajujejo dvakrat na leto. Februarja se uskladijo največ za toliko (odstotkov), za kolikor je povprečna plača za preteklo koledarsko leto porasla v primerjavi s povprečno plačo v predhodnem letu, pri tem pa je treba upoštevati tudi novembrsko uskladitev. Novembra se uskladijo za toliko odstotkov, kolikor je povprečna plača za obdobje januar - september porasla v primerjavi s plačo v predhodnem letu. Zakon je za prvo uskladitev pokojnin novembra letos izjemoma določil, da se uskladijo za razliko med porastom povprečne plače za obdobje od januarja do septembra, v primerjavi s povprečno lansko plačo in porastom pokojnin po uskladitvi od 1. marca dalje.

Upokojenci so novembra prejeli višje pokojnine in še poračun za oktober. / Foto: Gorazd Kavčič

Zvišanje pokojnin za 1,7 odstotka

Svet Zavoda za pokojninsko in invalidsko zavarovanje Slovenije je na novembrski seji v skladu z zakonskimi določbami uskladil pokojnine in jih s 1. oktobrom zvišal za 1,7 odstotka, kar pomeni, da so upokojenci novembra poleg višje pokojnine prejeli še poračun za oktober. Svet je hkrati z zvišanjem pokojnin spremenil tudi najnižjo in najvišjo pokojninsko osnovo, osnovo za odmero dodatnih pravic, zneske invalidnin in dodatkov za pomoč in postrežbo ter višino državne in starostne pokojnine kmetov.

Po novem znaša najnižja pokojninska osnova 104.495 tolarjev, osnova za odmero dodatnih pravic 86.288 tolarjev in najvišja pokojninska osnova 417.982 tolarjev. Invalidnine za telesne okvare, ki so posledica poškodbe pri delu ali poklicne bolezni, se gibljejo od 8.629 do 20.709 tolarjev, za ostale okvare pa od 6.040 do 14.496 tolarjev. Najtežje prizadeti so po novem upravičeni do 86.288 tolarjev dodatka za pomoč in postrežbo, tisti, ki potrebujejo pomoč in postrežbo za opravljanje vseh osnovnih življenjskih potreb, do 60.402 tolarja dodatka, in tisti, ki potrebujejo pomoč za opravljanje večine osnovnih potreb, do 30.201 tolarja dodatka. Državna pokojnina znaša od 1. oktobra 34.797 tolarjev, starostna oz. družinska pokojnina kmetov 44.411 tolarjev in pokojnina kmetov - borcev NOV 88.821 tolarjev.Preživnine, odmerjene po zakonu o preživninskem varstvu kmetov, so se zvišale za 1,7 odstotka.

Reforme bodo povečale razslojevanje

V Zvezi društev upokojencev Slovenije so se odzvali na predlagano ekonomsko socialno reformo.

CVETO ZAPLOTNIK

Kranj - Predloge, ki bodo prispevali k razbremenitvi in k večji konkurenčnosti gospodarstva, podpirajo, ne pa tudi ukrepov, s katerimi bi v družbi še povečali socialno razslojevanje. Podpirajo takojšnjo ukinitev davka na plače, uporabo dosežkov znanosti za izboljšanje tehnologije in storilnosti, uskladitev javne porabe z ekonomskimi možnostmi, skrb za socialno zaščito prebivalstva, preprečevanje zlorab ...

"Upokojenci nasprotujemo izenačitvi davka na dodano vrednost. Prepričani smo, da bo to povzročilo večje razslojevanje in revščino upokojencev z nizkimi pokojninami in zaposlenih z nizkimi plačami," je prepričan **Vinko Gobec**, predsednik Zveze društev upokojencev Slovenije, in poudarja, da 360 tisoč upokojencev in 400 tisoč zaposlenih z manj kot 150 tisoč tolarjev pokojnine oz. plače večino denarja porabi za hrano in druge osnovne dobrine, za katere velja nižja davčna stopnja. Trditvam, da se bodo cene z izenačitvijo davka na dodano vrednost zvišale le od dva do štiri odstotke, ne verjame, še manj "bleferjem", ki razlagajo, da se sploh ne bodo zvišale.

"Nova reforma pokojninskega in invalidskega sistema ni potrebna, ker že pred šestimi leti sprejeta reforma daje rezultate," ugotavlja Vinko Gobec in dodaja, da bi bilo morda dobro spremeniti zakonske določbe, ki urejajo državne pokojnine. Pri teh pokojninah bi lahko prihranili najmanj pet milijard tolarjev na leto, če bi kot pogoj upoštevali tudi dohodek na družinskega člana in ne samo lastnino in lastne dohodke. Zdaj se dogaja, da nekateri izpolnijo formalni pogoj za pridobitev pravice tako, da se odpovedo lastnini.

KOMENDA

Kolesarji zaključili sezono

Člani kolesarske sekcije DU Komenda, ki jih vodi **Filip Železnikar**, so letos opravili 14 kolesarskih ur ter s tem opravili več kot 500 kilometrov. Organizirali so tudi meddruštveno hitrostno preizkušnjo, kronometer od Podboršta do Komendske Dobrave in nazaj. Vidnejši rezultat sta dosegla **Angelca Hočevar**, ki je slavila med ženskami nad 60 let, in **Jože Kern**, ki je bil najboljši v kategoriji nad 70 let. Precej odmevna je bila kolesarska dirka četvork v Suhadolah, kjer je ekipa v sestavi Filip Železnik, Jože Kern, **Tone Šinkovec** in **Miša Madjar** osvojila sedmo mesto. Ob prijetnem zaključku sezone so v društvenih prostorih organizirali predavanje o varni vožnji s kolesom, pripravili pa so tudi srečanje s kolesarji iz Kamnika. **J. P.**

Sneženje zmotilo Ubrane misli

CVETO ZAPLOTNIK

Dovje - V petek, 25. novembra, se je v Kulturnem domu Jaka Rabiča na Dovjem obetal zanimiv kulturni dogodek. Za literarni večer Ubrane misli, ki ga je pripravljalo Društvo upokojencev Dovje Mojstrana, se je prijavilo kar petindvajset ljudskih piscev, članov Literarnega kluba upokojencev Slovenije z območja kranjskogorske, jeseniške in žirovniške občine in še dva iz radovljiške in bohinjske občine, a je močno sneženje marsikomu prekrižalo načrte. Štirje pisci iz Rateč so se že celo pripeljali po glavni cesti do Mojstrane, nadaljevanja do Dovjega pa niso več zmogli. Iz zdravstvenih razlogov se je opravičila najstarejša med prijavljenimi, 92-letna **Julijana Rejc** iz Žirovnice, ki je za nastop na literarnem večeru po resnični zgodbi napisala pesem Stric Trebušnik. Prizadevni organizatorji pod vodstvom **Marinke Čebulj**, sicer predsednice kulturne sekcije v društvu upokojencev, so prireditev kljub temu izvedli, vendar pa je bilo manj nastopajočih in tudi obisk je bil slabši kot običajno. Po pozdravnem nagovoru predsednika društva **Mirka Rabiča** so ljudski pisci, med katerimi je bila najstarejša **Marija Pretnar** iz Gozd Martuljka, prebirali svoje pesmi in črtice. V kulturnem programu so nastopile ljudske pevke domačega društva upokojencev in **duo Krašovec** s Hrušice, program je povezovala **Vera Gartner**, delovanje Likusa pa je predstavila Marinka Čebulj.

DOVJE, MOJSTRANA

Na silvestrovanje na Dolenjsko

Pevke Društva upokojencev Dovje Mojstrana bodo 13. decembra gostovale v Domu dr. Franceta Berglja na Jesenicah, kjer bodo zapele stanovalcem iz kranjskogorske občine, občina pa jih bo ob tej priložnosti obdarila. Na zadnji decembrski dan pripravljajo v društvu silvestrovanje, udeleženci se bodo z avtobusom odpeljali na Dolenjsko, podrobnosti pa bodo zvedeli na oglasni deski. **C. Z.**

KRANJ

Na izlete v znane in neznane smeri

Društvo upokojencev Kranj vabi do konca decembra na tri planinske izlete - 8. decembra na Toško Čelo in Brezarjevo brezno, 11. decembra na Tisje in 22. decembra na Sv. Jakob nad Preddvorom, na dva pohodniška izleta - 15. decembra v dolino Hrastnice, na Sv. Barbaro in Osolnik in 29. decembra na prednovoletni sprehod, ter še na dva izleta - jutri, 7. decembra, na kopanje v neznano in 20. decembra še na turistični izlet v neznano. Komisija za kulturo bo pripravila srečanje z znanim kulturnikom, komisija za družabne prireditve pa miklavževanje in silvestrovanje. **C. Z.**

Völker negovalne postelje. Kljub vsemu samostojni
V življenju pridejo trenutki, ko potrebujemo pomoč. Počutimo se odvisni od drugih.
Vsako samostojno dejanje nas razveseli in nam daje upanje. Negovalne postelje Völker so oblikovane tako, da omogočajo večjo samostojnost uporabnika. S pomočjo daljinske enote se upravljajo vse funkcije, ki omogočajo neodvisnost (dvig celotnega ležišča, vzglavja, vznožja).
Dobro ležišče nudi oporo. Bolje preprečuje preležanine.
Ravno tukaj vstopi v ospredje vzmetenje negovalnih postelj, imenovano tudi MiS(r) mikro - stimulacijski - sistem. Spodbuja uporabnika pri izvajanju koncepta bazalne stimulacije, Bobatha in kinestetike. Sistem pri uporabniku povzroči somatsko in vestibularno stimulacijo, posreduje mu informacijo o predstavi lastnega telesa, minimalno premikanje pa ga stimulira k temu, da se poveča mobilnost. Na ta način se med drugim zagotavlja fiziološka prekrvitev kože in s tem prepreči nastajanje razjed zaradi pritiska oz. se ustvari predpogoj za celjenje ran.
Toliko zaščite, kot je potrebno. Toliko svobode, kot je mogoče.
Potreba po varnosti je od posameznika do posameznika različna. Dvodelna stranska varovala se lahko različno namestijo in se s tem individualno prilagodijo tej potrebi. Stranska varovala pa omogočajo tudi olajšanje za negovalce. Ločena in s tem variabilno nastavljiva varovala omogočajo prost dostop do oskrbovanca pri opravljanju nege in ga varujejo točno tam, kjer je varnosti najbolj potreben.
Kako do več informacij, ogleda, najema ali nakupa?
Na vsa vprašanja in želje, ki jih imate, vam bo z veseljem odgovorila **Sabina Grobnik**, ki jo lahko pokličete na telefonsko številko **04/2791928**, ali pa ji pišete na elektronski naslov **sabina@boljsepostelje.com** .

Razstava izdelkov

V zadnjih novembrskih dneh so v Domu upokojencev Kranj pripravili tradicionalno prodajno razstavo ročnih izdelkov.

SUZANA P. KOVAČIČ

Kranj - Na ogled je bilo veliko čipk, vlitih sveč, gobelinov, vezenih prtov in glinenih izdelkov. "Imeli smo tudi borovničevo vino in marmelado, a je to v hipu pošlo. Izkupiček od prodanih izdelkov, v tem času ljudje že začnejo kupovati darila, namenimo za pokritje materialnih stroškov," je povedala delovna terapevtka **Vida Globočnik**. Stanovalka **Francka Krek** je razstavila čudovite prtičke in uokvirjene čipke različnih motivov. "Klekljati sem začela že kot šestletna deklica. Dolga leta potem nisem imela več časa za to, odkar sem v domu, pa sem s tem spet začela." V Domu upokojencev Kranj so se obenem odzvali tudi UNICEF-ovi akciji "Posvoji punčko in reši otroka". Pobudo za sodelovanje je dal mladi UNICEF-ov prostovoljec **Jure Ausec**. Stanovalci so sami izdelali punčke in jih poimenovali, denar od vsake prodane punčke gre v sklad za cepljenje otrok, ki živijo v revnejšem delu sveta.

Francka Krek

V domu pa ni bilo živahno le zaradi razstave. Na ta četrtkov popoldan so povabili na obisk Mešani pevski zbor Lubnik iz Škofje Loke in njihovo petje se je razlegalo daleč naokrog. Dišalo je tudi po potici. Širi se glas, da je domska orehova potica najboljša daleč naokrog.

Petje jim je v veselje

Ženski pevski zbor Lipa je ob deseti obletnici pripravil slavnostni koncert.

CVETO ZAPLOTNIK

Kranj - Novembra lani je minilo deset let, odkar je v Društvu upokojencev Kranj začela prepevati skupinica pevk, iz katere je nastal ženski pevski zbor Lipa. Ker je lani in predlani predvsem zaradi bolezni prenehalo prepevati deset članic, si ob tolikšnem osipu niso upale pripraviti jubilejnega koncerta, ampak so to, okrepljene s svežimi glasovi, storile letos na zadnji novembrski petek v polno zasedeni avli Zavarovalnice Triglav v Kranju. Njihovo prepevanje, zapele so osemnajst pesmi, so popestrili še učenci Glasbene šole Kranj in slovesna podelitev priznanj. Zborovodja **Draguška Vlašič**, ki vodi zbor že od vsega začetka, je prejela društveno priznanje, pevke **Marinka Golob**, **Francka Oman**, **Tončka Mubi**, **Maja Štalec**, **Žana Mlakar** in **Marija Kejžar** pa za petletno prepevanje v zboru Gallusove značke.

Štefka Volc

Kot je povedala predsednica zbora **Štefka Volc**, je bil zbor v svoji enajstletni zgodovini najštevilnejši pred tremi leti, ko ga je sestavljalo 28 pevk, medtem ko jih zdaj šteje 21. Vse so začele prepevati v zboru šele potlej, ko so se upokojile. Poleg **Joži Mesarič** in **Zinke Šarabon**, ki sta s 74 leti najstarejši, že od vsega začetka prepevajo v zboru tudi **Marta Eržen**, **Nada Lampret**, **Zinka** in **Francka Kavčič** ter **Ani Treven**. Na vaje, ki so dvakrat tedensko, hodijo redno, skoraj edini opravičljivi razlog je bolezen ali obisk pri zdravniku. Znajo okrog 250 pesmi, prepevajo predvsem slovenske ljudske, partizanske in božično novoletne pesmi ter umetne pesmi domačih in tujih avtorjev. Da bi lahko prepevale tudi štiriglasno, bi potrebovale še vsaj dve pevki drugega alta. "Novih pevk ni lahko dobiti, v Kranju in okolici je kar precej zborov," pravi Štefka Volc in dodaja, da tudi veliko nastopajo. V desetletni zgodovini je zbor pripravil 52 samostojnih koncertov ter sodeloval na pevskih revijah in na številnih drugih prireditvah, letos bo nastopil osemnajstkrat. Lani je prejel tudi Prešernovo plaketo, priznanje Mestne občine Kranj.

Ženski pevski zbor Lipa na slavnostnem koncertu.

Foto: Tina Dokl

Skupine jeseniškega doma so se predstavile

Starost je bolj prijazna, če prisluhnemo drug drugemu, ali kaj delajo skupine v Domu dr. Franceta Berglja na Jesenicah.

MAJDA MALENŠEK

Jesenice - V Domu dr. Franceta Berglja je bila ob koncu novembra prireditev, na kateri se je zbralo okrog 90 stanovalcev iz skupin znotraj doma, prostovoljke, ki vodijo nekatere od teh skupin, in delavke doma. Na prireditvi so vodje poročale o življenju posameznih skupin. Vsem skupinam je skupno združevanje in pogovor, stanovalcem je vključevanje v skupine prava duševna hrana. Vodijo jih zaposlene delavke doma, kar nekaj je tudi prostovoljk, v več skupinah vodjem stoji ob strani delovna terapevtka Karmen Pirih.

Spominčice obnavljajo spomin

Vsi stanovalci vedo za pevski zbor **Večerni zvon**, ki ga vodita prostovoljki zborovodja Meta Rutar Piber in harmonikarica Marjana Kornel. Tudi to srečanje bi bilo precej pusto brez njihovih pesmi Slovenija, Triglav, En starček je živel ... Zbor je prepeval že 240-krat. Pojejo vsak petek in skoraj vedno se jim pridruži tudi pet pevk izven doma. Skupino **Cvetje v jeseni** - vodi jo Kristina Koražija - poznamo tudi pod imenom Tombolaši, od leta 1994 je imela že 396 srečanj. Sestavljajo jo "vozičkarji". Skupino **Nagelj** vodita prostovoljki Marta Bizalj in Zora Pagon, šteje 12 do 16 članic, ki se največkrat pogovarjajo o tem, kako so preživele teden. Program **Spominčic** je obnavljanje spominskih funkcij, povezuje jih Stanka Cuder. V skupini **Planika**, vodi jo Milena Koselj, izdelujejo rožice, s katerimi obdarujejo slavljence in obiskovalce. Marija Knific pa je skupino predstavila v pesmici. Skupini **Zlatorog** je dal ime Jaka Čop, vrhunski planinski fotograf in pripovedovalec pravljice o zlatorogu. Skupino vodita Metka Pezdirnik in Andreja Verovšek.

Za **Aljaževo pohodno skupino** je bil letos jeseni kar resen podvig pot od doma skozi Podmežaklo do nove Kasarne. Samo Karmen in Duši Žakelj vesta, kakšne so priprave, če hočeš za skupino dvajsetih stanovalcev pripraviti zanimiv in prijeten planinski pohod.

Prijatelji rišejo in oblikujejo glino

V skupini **Korenine**, ki jo vodita Marija Svetina in Janez Borse, je najbolj veselo, kadar proslavljajo rojstni dan. Njihov program nastaja spontano, a marsikoga zvabi iz osamljenosti. **Prijatelji** rišejo in oblikujejo glino, izdelke pa potem "zapečejo" na osnovni šoli Poldeta Stražišarja. Pripravijo tudi športna tekmovanja. **Molitvena skupina** pod vodstvom prostovoljke Fani Langus z molitvijo prosi za dušni mir, vsak prvi petek imajo tudi mašo. Za dom bi bila pomembna pridobitev kapela. Vsako leto se z bogato razstavo predstavi tudi **skupina za ročna dela**, ki druži spretne stanovalke in tudi enega gospoda. Pletejo jopice in šale, odeje, brezrokavnike in kape iz materiala, ki jim ga podarijo dobrotniki.

HALO - HALO GORENJSKI GLAS
telefon: 04 201 42 00

Naročila za objave sprejemamo po telefonu 04/201-42-00, faksu 04/201-42-13 ali osebno na Zoisovi 1 v Kranju vsi ps petki - do ponedeljka in četrtka do 11.00 uri! Cena oglasov in ponudb v rubriki: Izgubljeno vgodno.

ROZMAN BUS, ROZMAN JANEZ, S.P., LANCOVO 91, RADOVLJICA
Trst 13. 12.2005; **Madžarske toplice** od 15. do 18. 12. 2005 **Tel.: 531-52-49**

KULTURNO DRUŠTVO LOŠKI ODER, SPODNJI TRG 14, 4220 ŠKOFJA LOKA
Četrtek, 8. 12., ob 18. uri Rok Vilčnik - rokgre: **ČIMBO, SONČNI KRALJ**, režija: Juša Berce in Meta Petrač, scenografija: Roza Peternelj, kostumografija: Irena Pajkić, igrajo: Jan Bertoncelj, Liza Stanovnik, Ana Ramoveš Arhar, Ajda Cuznar, Petra Malovrh in Martin Lunder, PREMIERA, za IZVEN

OBVESTILA O DOGODKIH OBJAVLJAMO V RUBRIKI GLASOV KAŽIPOT BREZPLAČNO SAMO ENKRAT.

PRIREDITVE

V knjižnicah
Jesenice - Občinska knjižnica Jesenice, otroški oddelek, ima ustvarjalne delavnice v ponedeljek in sredo od 16. do 17.30, v torek, četrtek in petek bo od 14. do 15.30 delavnica Izdelovanje novoletnih aranžmajev. Ure pravljic so v četrtkih od 17. do 17.45, tokrat se bodo predstavili tudi učenci Glasbene šole Jesenice.

Koroška Bela - V podružnici na Koroški Beli bo ustvarjalna delavnica danes, v torek, od 15. do 16.30 in sicer Izdelovanje novoletnih aranžmajev.

Hrušica - V knjižnici na Hrušici bo ustvarjalna delavnica Izdelovanje novoletnih aranžmajev jutri, v sredo, od 15. do 16.30.

Bohinjska Bistrica - Jutri, v sredo, se bo ob 17. uri v knjižnici začela predstava za otroke, ki so stari vsaj tri leta. Naslov predstave Gledališča Unikat je Pravljična ura babice Pra, ki sploh ne pričakuje.

Trata - V knjižnici na Trati se bo ura pravljic začela danes, v torek, ob 16. uri. Naslov pravljične ure je Pravljice o zimi, snežaku ...

Žiri - V žirovski knjižnici se bo ura pravljic s pravljico Čudovita kobilica začela jutri, v sredo, ob 17. uri.

Prednovoletno srečanje
Naklo - Društvo upokojencev Naklo obvešča, da bo prednovoletno srečanje za člane društva 20. in 21. decembra ob 16. uri v gostilni Slavica v Podbrezjah. Prijavite se pri poverjenicah.

Tržič - Društvo upokojencev Tržič obvešča, da bo družabno srečanje, slovo od starega leta, v restavraciji Raj (nad avtobusni postajo) v ponedeljek, 26. decembra.

Jesenice - Medobčinsko društvo invalidov Jesenice obvešča svoje člane, da že sprejemajo prijave za prednovoletno praznovanje, ki bo v soboto, 17. decembra, z začetkom ob 18. uri v prostorih Restavracije Kazina.

V duši pesmi se rodijo
Visoko - V petek, 9. decembra, bo z začetkom ob 19. uri v Domu krajanov na literarnem večeru V duši pesmi se rodijo Olga Kepic predstavila svojo poezijo in prozo.

Rdeča kapica in predstavitev izdelkov
Kranj - 3. g razred Srednje biotehniške šole Kranj vabi v četrtek ob 12. uri na predstavo Rdeča Kapica in na predstavitev izdelkov. Prireditev bo v učilnici št. 3 na Smledniški cesti 3.

Svet viteštva
Škofja Loka - V Kašči na Spodnjem trgu se bo jutri, v sredo, ob 19. uri začela predstavitev knjige Življenje na srednjeveških gradovih na Slovenskem. Knjigo bo predstavil njen avtor Ivan Stopar.

IZLETI

Z DU Naklo
Naklo - Društvo upokojencev Naklo vabi na izlet v predbožično Avstrijo in sicer 17. decembra ogled predbožičnega dogajanja v Steyerju. Prijave sprejemajo poverjenice.

Na Osolnik
Kranj - Pohodniki kranjskih upokojencev vabijo 15. decembra na pohod na Osolnik. Odhod bo ob 8. uri izpred Creine. Hoje bo za 4 ure. Prijave z vplačili sprejemajo v društveni pisarni do srede, 14. decembra.

PREDAVANJA

Da Vincijeva šifra 3
Kranj - Društvo prijateljev Sv. pisma prireja niz četrtkovih predavanj v Gimnaziji Kranj, učilnica 9. Tako bo na sporedu v četrtek, 8. decembra, ob 19. uri predzadnje predavanje: "Da Vincijeva šifra 3 in - Kako je bilo to prenašano ustno in zapisano? - Kaj pomeni verovanje, da je Sveto pismo "navdihnjeno"? - Kako je Tomažev evangelij povezan s svetopisemskimi evangeliji? - Kako je nastala Nova Zaveza?" Predaval bo Gorazd Andrejč. Vstopnine ni.

OBVESTILA

Prodaja otroških izdelkov
Gorenja vas - V OŠ Ivana Tavčarja bo jutri, v sredo, od 17. do 18.30 potekala prodaja otroških izdelkov - Darilnica.

Novoletni okraski
Radovljica - V radovljiški knjižnici se bo v četrtek ob 17. uri začela delavnica za otroke, stare vsaj 3 leta, Novoletni okraski.

Moje jaslice
Trata - V knjičnici na Trati se bo jutri, v sredo, ob 17. uri začela delavnica Moje jaslice.

KONCERTI

Pokažimo, kaj znamo - srečno 2006
Radovljica - V petek, 9. decembra, se bodo ob 18. uri v radovljiški knjižnici s petjem in igranjem na Orffova glasbila in klavir predstavili študenti in učenci iz delavnice Musike.

PROSTA DELA ŠTUDENTJE, DIJAKI
www.ms-kranj.si

Koncert APZ France Prešeren
Ljubljana - Akademski pevski zbor France Prešeren Kranj ob svoji 35. obletnici vabi na jubilejni koncert v četrtek, 8. decembra, ob 20. uri v dvorani Slovenske filharmonije v Ljubljani. Program: izbor najlepših slovenskih pesmi iz celotnega obdobja delovanja zbora in svetovno uspešni muzikli (skupaj z manjšim filharmoničnim orkestrom in solisti). Vstopnice so na voljo v Študentskem servisu Cmok, Igriška 8, Ljubljana (tel.: 080 17 00), in uro pred predstavo v Slovenski filharmoniji.

RAZSTAVE

Mejnik slovenskega alpinizma
Kranj - Gorenjski muzej Vas vljudno vabi na odprtje dokumentarne fotografske razstave Mejnik slovenskega alpinizma, ki je posvečena 30. obletnici prvega osvojenega slovenskega osemtisočaka, Makalu 1975. Razstavo bodo odprli v četrtek, 8. decembra, ob 18.00 uri v Mestni hiši v Kranju, Glavni trg 4.

Imagine
Škofja Loka - V Galeriji Fara bodo v petek ob 18. uri odprli razstavo Imagine akademske slikarke Maje Šubic.

Novoletna prodajna razstava
Radovljica - Danes, v torek, bodo ob 19. uri v Galeriji Šivčeva hiša odprli Novoletno prodajno razstavo slik, grafik, ilustacij, keramike, nakita, umetniških predmetov iz stekla, lesa, blaga, papirja ..., igrač, voščilnic ...

Slike Marijana Pančurja
Retnje - V Gostišču Smuk bodo v četrtek ob 18. uri odprli slikarsko razstavo Marijana Pančurja ob njegovem življenjskem jubileju, 70-letnici.

Razstavlja Vinko Tušek
Kranj - V preddverju Zavarovalnice Triglav bodo danes ob 18. uri odprli razstavo slik akademskega slikarja Vinka Tuška.

Figura v belem
Duplica pri Kamniku - V razstavišču Peroz bodo jutri, v sredo, ob 19. uri odprli razstavo z naslovom Figura v belem avtorja Črtomira Freliha.

Pineta 2005
Kranj - V Gostišču Arvaj ob Kokrškem mostu bodo danes, v torek, ob 19.30 odprli razstavo del 3. likovnega srečanja Pineta 2005.

Razstavljajo varovanci Varstveno delovnega centra
Kranj - V avli Mestne občine Kranj bodo v četrtek ob 11. uri odprli razstavo izdelkov varovancev Varstveno delovnega centra Kranj.

To imamo v družini
Stražišče, Moravče, Radovljica - Igralci KUD Predoslje bodo predstavi Raya Cooneya To imamo v družini odigrali v kulturnem domu v Stražišču jutri, v sredo, ob 19. uri, v kulturnem domu Moravče v soboto, 10. decembra, ob 19. uri, v Linhartovi dvorani v Radovljici pa v ponedeljek, 12. decembra, ob 19. uri.

Na pomoč!
Žabnica - KPD Tone Šifrer Žabnica prireja veseli večer z naslovom Na pomoč!. Predstavi bosta v petek, 9., in soboto, 10. decembra, v Zadružnem domu v Žabnici z začetkom ob 20. uri. Vstopnice le v predprodaji v trgovini Dom Trade Žabnica.

OSMRTNICA

Zaspal je naš dragi

RAJKO BRANK, DIPL. ING.
roj. 1929

Od njega se bomo poslovili v četrtek, 8. decembra 2005, ob 13.30 na pokopališču v Dravljah. Na dan pogreba bo ležal v tamkajšnji mrliški vežici. Pogrešali te bomo.

VSI TVOJI
Škofja Loka, Ljubljana, 3. decembra 2005

GGI IZLETI

salzburg

V soboto, 17. 12., gremo v čarobni, prednovoletno zapeljivi Salzburg. Ogledali si bomo znamenitosti Mozartovega mesta in šli na predstavitev ter "ogrevanje" v najstarejšo žganjarno na tem območju. Popoldan bo čas za samostojne oglede in za uživanje v predprazničnem vzdušju.
Odhod avtobusa ob 6.00 uri izpred Gorenjskega glasa v Kranju. Povratek je predviden v poznih večernih urah.

Cena izleta: **6.200,00 tolarjev.**,
Naročniki Gorenjskega glasa: **10 % popusta - 5.580 tolarjev.**

Prijave sprejemamo v Gorenjskem glasu (04/201 42 41) in v agenciji Linda: (04/235 84 20).
Garancija sedeža v avtobusu je plačilo akontacije v višini 3.000 sit na osebo. Izlet lahko plačate po položnici ali v agenciji Linda na Primskovem - Cesta Staneta Žagarja 32 v Kranju.

RADIODMEV
90.9, 97.2, 99.5, 103.7 MHz
UKV, STEREO, RDS
Radio Cerkno, d. o. o.
Platiševa ulica 39,
5282 Cerkno
Tel.: 05/37 34 770
Fax: 05/37 34 771
E-pošta:
info@radio-odmev.net

GG
WWW.GORENJSKIGLAS.SI

Mali oglasi

tel.: 201 42 47 201 42 49
fax: 201 42 13

Mali oglasi se sprejemajo: za objavo v petek - v sredo do 13.30, in za objavo v torek, do petka do 14.00! Delovni čas: od ponedeljka do petka neprekinjeno od 7. - 15. ure.

Uvedli smo novo rubriko

"Čisto v zadnjem hipu".

S to rubriko želimo pomagati našim bralcem, ki se jim res mudi nekaj prodati, kupiti, najeti, oddati. Oglas za to rubriko lahko oddate za torek v ponedeljek do osme ure in za petek v četrtek prav tako do osme ure. Cena oglasa je 2.050 SIT, je enotna in ima največ 80 znakov - kupon ne velja. Za male oglase po redni ceni oziroma na kuponu pa sprejemamo za torek v petek do druge ure in za petek v sredo do pol dveh.

LOMAN
nepremičninska družba d.o.o.
Zevnikova ul. 11, Kranj, PE Stritarjeva ul. 8, Kranj, tel.: 041/347 323, 04/2362 890

HIŠE PRODAMO

ŠKOFJA LOKA, vrstna, vmesna, starost 35 let, 140 m2 uporabne površine + klet, parcela 135 m2, CK plin. Cena 36 MIO SIT.

PREDDVOR - Hrib, 3/5 hiše, ločeno po vertikali, v pritličju 90 m2 popolnoma obnovljenega trisobnega stanovanja leta 2005, l. nad. mansardno 90 m2, izdelano do III. grad. faze, popolnoma nova streha. Pripadajoče zemljišče 360 m2. Cena: 26 MIO sit.

VISOKO, lahko dvostanovanjska 150 m2 + klet, letnik 1971, popolnoma prenovljena 2005, večja terasa, na parceli 240 m2. Cena 39 MIO sit, možna menjava za stanovanje.

STANOVANJE PRODAMO

KRANJ, Kebetova ulica, štirisobno 90 m2, let. 1962, I. nad./IV, balkon, JZ lega, delno obnovljeno (nova CK plin, nova okna z roletami), shramba, 2x klet. Cena: 24 MIO sit.

KRANJ, Šorlijevo nas., enosobno 38,5 m2, let. 1965, adaptirano 2002, visoko pritličje, delno opremljeno. Cena. 16 MIO sit.

KRANJ, Kebetova ulica, enosobno s kabinetom, 44,5 m2, let. 1966, I. nad./IV. Cena: 16 MIO sit.

Škofja Loka, Poljanska c., novoopremljeno dvosobno stanovanje s kabinetom cca 50 m2 v pritličju starejše večstanovanjske hiše, popolnoma adaptirano 2001, pokrita terasa, klet 60 m2 (možnost preureditve v dve sobi + kopalnica), del podstrehe, vrt 60 m2, dva parkirišča. Cena: 20 MIO sit.

HIŠE KUPIMO

Za nam znanega kupca kupimo stanovanjsko hišo z vsaj 500 m2 zemljišča do starosti 35 let, Kranj z okolico, v cenovnem razredu do 42 MIO sit.

STANOVANJE ODDAMO

Kranj, Šorlijevo nas., stanovanje 29 m2, let. 65, prenovljeno in opremljeno. Cena: 55.000 SIT/mes. + stroški.

e-pošta: loman@volja.net

NEPREMIČNINE
M&Co. MIKE d.o.o.
2026-172, 031/605-114
Tržič tel.: 592-4300,
041/515-965

STANOVANJA PRODAMO

KRANJ - Drulovka, garsonjera, pritličje, 40 m2, l. izd. 2004, za 19,2 mio sit.

KRANJ - Zlato polje, dvosobno, pritličje, 54 m2, l. izd. 1961, obnovljeno 2005, za 18,9 mio sit.

KRANJ - Planina, štirisobno + 2 atrija, 94,5 m2, l. izd. 1986, za 33,- mio sit.

TRŽIČ - enosobno, I. nad., 36 m2, l. izd. 1986, za 10,0 mio sit.

TRŽIČ - dvosobno, II. nad., 60,50 m2, delno opremljeno, l. izd. 1986, za 15,8 mio sit.

TRŽIČ - Bistrica, dvosobno, 52,21 m2, l. izd 1970, za 15,0 mio sit.

TRŽIČ - Bistrica, dvosobno, 60,12 m2, l. izd. 1976, za 17,8 mio sit.

TRŽIČ - dvosobno, 77,07 m2, l. izd. 1954, obnovljeno 1995, za 16,5 mio sit.

TRŽIČ - dvosobno, I. nad., 51,63 m2, izd. 1923, za 13.535 mio sit.

TRŽIČ - dvosobno, I. nad., 57,80 m2, l. izd.1900, za 17,2 mio sit.

TRŽIČ - trisobno, pritličje, 79,70 m2, l. izd. 1986, obnovljeno, balkon, za 18,7 mio sit.

TRŽIČ - trisobno, mansardno, II. nad. 74,04 m2, l. izd. 2005, za 18,9 mio sit.

TRŽIČ - trisobno, pritličje, 58,21 m2, l. izd. 2005, za 18,9 mio sit.

ŠKOFJA LOKA - mestno jedro, I. nad., dvosobno, 54, m2, popolnoma obnovljeno stanovanje, drvarnica, klet, podstrešje, l. obnove 1992, za 19,5 mio sit.

ŠKOFJA LOKA - trisobno, IV. nad., 64 m2, l. izd. 1961, adaptirano 2003 za 23,5 mio sit.

PREDDVOR - okolica, triinpolsobno, v dveh nivojih, 92 m2, l. izd.2004, za 26,5 mio sit.

HIŠE PRODAMO

KRANJ - SP. BESNICA stan. hišo, l. izgr. 1945, prenovljeno l. 2000, biv. površine 120 m2 parcela 455 m2. Ob hiši je še samostojna garaža, prodamo za 29,5 mio SIT, ali menjamo za 2 manjši enoti.

KRANJ - okolica 1/2 hiše, triinpolsobno v pritličju, 100 m2 stan. površine, l. izd. 1950, obnovljeno 2002, parcela 219 m2, garaža, letna kuhinja, 3 lastni parkirni prostori, samostojni vhod, skupno dvorišče, cena 24 mio sit.

KRANJ - okolica, staro hišo za rušenje na parceli 900 m2 prodamo za 18,2 mio sit.

VISOKO - okolica, 1/2 hiše - trisobno v 1. nad, 85 m2, velik balkon, nova kuhinja, l. izgr. 1975, parcela cca 413 m2, lepa obrobna lokacija, cena 19,9 mio sit.

TRŽIČ - okolica, enodružinska nova hiša - V. gradbena faza, 160 m2, parcela 400 m2, lep dostop, cena 42 mio sit.

TRŽIČ - okolica, stan. hiša, potrebna manjša finalna dela, na odprti sončni parceli 637 m2, l. izd. 1993, cena 38 mio sit.

KROPA - solidno zgrajeno, trdno kroparsko hišo, obnovljeno 1976, prostorno cca 250 m2, prijetno na pogled, z vrtom in letno hišico, 60 m2 delavnica, 2 garaži cena 25,5 mio sit.

MEDVODE - stan. hiša cca 180 m2, parcela 450 m2 z možnostjo dokupa cca 500 m2 zemlje, l. izd. 1989, cena 39,0 mio sit.

PODNART - okolica, 1. stan. hiša, 135 m2 stan. p., parcela 269 m2, možnost dokupa zemljišča, l. izgr. 1980, cena 23,9 mio sit.

TRŽIČ - na sončnem pobočju Dobrče prodamo bivalni vikend, l. izgradnje 1960, parcela 250 m2, cena 9 mio sit.

ŠKOFJA LOKA - okolica, poslovnostanovanjski objekt v III. grad. fazi, stan. p. cca 186 m2, parc. 570 m2, cena 40 mio sit. - lepa lokacija.

POSLOVNE IN STANOVANJSKE PROSTORE DAMO V NAJEM

KRANJ - okolica, v stan. hiši, 100 m2 (2 prostora + 2 x WC, oz. tuš), - NOVO svoj vhod, P prostori. Primerno za različne dejavnosti. Cena 6 evrov/m2.

KRANJ - 240 m2 v dveh etažah, v vsaki sanitarije, veliko dvorišče z več P mesti, varovano z ograjo. Primerno za različne dejavnosti. Cena 6 evrov/m2.

TRŽIČ - dvosobno, I. nad. 57,91 m2, delno opremljeno, l. izd. 1974, cena 60.000,- sit/mesečno + stroški, 6-mesečno predplačilo.

POSESTI PRODAMO

KRANJ - okolica, zazidljiva parcela za počitniški objekt 867 m2 in 3136 m2 gozda za 8,9 mio sit.

CERKLJE - okolica, zazidljiva parcela 700 m2 za 16,8 mio sit.

KRANJ - okolica, 1. zazidljiva p. 1803 m2 za cca 26,0 mio sit + nezazidljiva parcela 1773 m2 za 12,7 mio sit.

TRSTENIK - okolica 2000 m2 zazidljive parc. + 3500 m2 nezazidljive parcele za 31,2 mio sit.

BEGUNJE - okolica, travnik 4667 m2 + 4500 m2 pašnika za 5,5 mio sit.

TRŽIČ - okolica, zazidljiva parcela 1750 m2 za 16,8 mio sit.

PODLJUBELJ - parcela 1240 m2, za 12,5 mio sit.

BLED - 2 zazidljivi parceli, ki mejita, prodajata se skupno ali posamezno vsaka cca 600 m2 za 24000,- sit/m2.

GARAŽO PRODAMO v Tržiču, l. izd. 1961, za 950.000,- sit.

VIKEND PRODAMO

Na lokaciji med Litijo in Trebnjem prodamo bivalni vikend z lepim razgledom na okoliške griče, 93,70 m2 stan. površine na parceli 1550 m2 za ceno 15,8 mio sit.

www.mike-co.si

EKOHIŠA d.o.o.
Mlinska ul. 1, Maribor, PE Tržič, Ste Marie Aux Mines 9/a
Telefon: 592 59 49, 070/30 20 11

ANKARAN, KOLOMBAN

Prodamo: Hiša samostojna

150 m2, luksuzna, l. 2003, zemljišče, krasen razgled, v ceno vključena oprema. Cena: **192.432.000 SIT.**

BISTRICA PRI TRŽIČU, TRŽIČ - DETELJICA

Prodamo: Stanovanje dvosobno

60 m2, l. 1976, 9./9 nad., obnovljeno, CK, KTV, dva balkona, dvigalo. Cena: **18 MIO SIT.**

BLED

Prodamo: Stanovanje dvosobno

52 m2, l. 1974, 2./4 nad. Cena: **481.080 SIT/m2.**

GOLNIK

Prodamo: Hiša samostojna

56 m2, l. 1967, 100 m2 zemljišča. Cena: **18.500.000 SIT.**

HRASTJE, KRANJ - PREBAČEVO

Prodamo: Parcela zazidljiva

515 m2, komunalno opremljena, vsa dokumentacija, gradbeni načrt, zk urejeno. **Cena: 150 evrov/m2.**

KOMEN; VOJŠČICA - KOSTANJEVICA NA KRASU

Prodamo: Parceli zazidljivi

2.874 m2 / 1.598 m2. Cena: **7.216 SIT/m2.**

KRANJ - PREBAČEVO

Prodamo: Polovica hiše

100 m2, l. 1932, 300 m2 zemljišča, prenovljene inštalacije, CK, zk, dvorišče asfaltirano, cca 300 m2. Cena: **22.500.000 SIT.**

LANCOVO

Prodamo: Hiša dvojček

60 m2, adaptirano l. 2002, 210 m2 zemljišča,CK olje ali plin.

Cena: **24 MIO SIT.**

LANCOVO

Prodamo: Parcela zazidljiva

676 m2. Cena: **16.838 SIT/m2 (70 evrov/m2).**

LESCE

Prodamo: poslovni prostori

Prostori 1 x 66,95 m2 po **1720,07 evrov/m2** z garažnim boksom in 1 x 78,85m2 po **1476,60 evrov/m2** v novem poslovnem centru.

POSAVEC

Prodamo: Parcela zazidljiva

1.421 m2 z objektom pod spomeniškim varstvom. Cena: **22 MIO SIT.**

TRŽIČ

Prodamo: Stanovanje trisobno

80 m2, l. 1984, P/3 nad., CK, prenovljeno. Cena: **18.700.000 SIT.**

TRŽIČ

Prodamo: Tristanovanjska hiša

Popolnoma opremljena, pritličje - dvosobno, nadstropje - trisobno in mansarda trisobna, 3 garaže, balkoni in velika terasa, zidan kamin, CK. Cena: **65 MIO SIT.**

TRŽIČ - Ravne

Prodamo: Dvosobno stanovanje

Prenovljeno stanovanje, plinska CK, ZK-urejeno, klet, drvarnica. Cena **15 MIO SIT.**

KRANJ - STRAŽIŠČE

Prodamo: Stanovanjska hiša

Samostojna, 180 m2, 2 garaži, terasa, CK, 420 m2 zemlje. Cena: **39 MIO SIT.**

RADENCI

Prodamo: Stanovanjsko hišo

Samostojna dvoetažna, l. 1972, cca. 140 m, velika terasa, vrt in sadovnjak - 700 m2, samo 500 m oddaljeno od zdravilišča. Cena **30 MIO SIT.**

www.eko-hisa.si

mp PROJEKT
Tel.: 04 20 43 200
GSM: 031 511 111

PRODAMO HIŠE

KRIŽE: nova samostojna hiša, 150 m2, parcela 400 m2, odlična lokacija, vredna ogleda. Cena: 38 MIO SIT.

STRAŽIŠČE PRI KRANJU: samostojna hiša, 300 m2, parcela 980 m2, l. 1980, K+P+M, odlična lokacija, sončna lega, lahko večdružinska, kvalitetno grajena, izredno ohranjena, vredna ogleda. Cena: 72 MIO SIT.

KRANJ OKOLICA: 1/2 hiše, trisobno, 100 m2, garaža, ločen vhod, parcela 300 m2, obnovljeno l. 1996. Cena: 22,5 MIO SIT.

PRODAMO STANOVANJE

MEDVODE: 46 m2, enosobno, garaža, 1. nad., l. 98, zastekljen balkon, takoj vseljivo. Cena: 21 MIO SIT.

KRANJ ŠORLIJEVO NASELJE: garsonjera, 22 m2., 4. nad., kompletno obnovljena l. 98. Cena: 9,7 MIO SIT.

KRANJ PLANINA 1: garsonjera, 28,3 m2., 13. nad., ločena kuhinja, l.74. Cena: 11,9 MIO SIT.

PRODAMO ZEMLJIŠČE

BRITOF: več parcel od 500-770 m2, sončne, ravne. CENA: 37.200 SIT/m2.

CERKLJE: 6000 m2, sončna lokacija, na robu naselja. CENA: 25.200 SIT/m2.

BITNJE PRI KRANJU: prodamo več parcel, od 550-660 m2, super lokacija, v bližini gozda, komunalno neurejene, gradnja možna konec l. 2006. Cena: 28.800 SIT/m2.

KUPIMO STANOVANJE

KRANJ: in okolica kupimo eno ali dvo sobno stanovanje, sončna lega, takojšnje plačilo.

KRANJ: nujno kupimo enosobno stanovanje v pritličju ali 1.nadstropju.

KRANJ ŠORLJEVO NASELJE: nujno kupimo dvo ali trisobno stanovanje.

KRANJ: okolica, kupimo tri ali več sobno stanovanje.

KUPIMO HIŠO

KRANJ: okolica, nujno kupimo novejšo enodružinsko hišo do 45 MIO SIT.

KRANJ: okolica, kupimo vrstno hišo do 40 MIO SIT.

KRANJ IN OKOLICA: kupimo kmetijo .

KUPIMO ZEMLJIŠČE

KRANJ: in bližnja okolica, kupimo zazidljivo parcelo, velikosti najmanj 600 m2.

NAJAMEMO STANOVANJE

TRŽIČ: nujno najamemo eno- do dvosobno stanovanje.

info@mp-projekt.si
www.mp-projekt.si

Tomšičeva 2, 4000 Kranj - Stražišče
tel: 04/2315400, fax: 04/2315401
gsm: 041/774-101
NEPREMIČNINE PIANOVA
POSREDOVANJE, ZASTOPANJE, PRODAJA
pianova.kranj@volja.net

HIŠE PRODAMO

Struževo, hiša dvojček 20 let, 120 m2- štirisobno stanovanje, podstreha, vrt 250 m2. Cena 28 mio sit.

STANOVANJA KUPIMO

Planina II, dvosobno stanovanje za znano stranko kupimo. Nujno!

novogradnje, adaptacije, nepremičnine
venum d.n.o.
Britof 43, 4000 Kranj
tel./fax: 04/234-30-50
gsm: 031/684-777
e-pošta: lidija@venum.si

PARCELE PRODAMO

Zg. Bitnje, prodamo parcele: 497, 506, 597 in 600 m2. El. in voda v bližini, ravne, sončne, na mirni lokaciji. Cena: 110 EUR/m2.

Podkočna, Blejska Dobrava, Sv. Duh pri Šk. Loki, Prebačevo, prodamo več parcel, različnih kvadratur, cena: 40-150 EUR/m2.

HIŠO PRODAMO

Visoko pri Kranju, atrijsko hišo - 400 m2 stan. površine, 624 m2 zemljišča, l. 1987, lepo urejeno, v mirni okolici, prodamo. Cena: 70.000.000,00 SIT.

STANOVANJA IŠČEMO

Kranj, za znane stranke nujno iščemo dvo-, tri- in štirisobna stanovanja.

STANOVANJE ODDAMO

Čirče pri Kranju, 117 m2, trisobno stanovanje, neopremljeno, oddamo. Cena: 110.000,00 SIT/mesečno + stroški.

www.venum.si

SVET NEPREMIČNINE REAL ESTATE
SVET RE d.o.o.
Enota Kranj
Nazorjeva ulica 12
4000 Kranj
Tel.: 04/2811-000
Fax.: 04/2026-459
Email: kranj@svet-nepremicnine.si
http://www.svet-nepremicnine.si

STANOVANJA

kupimo

Kranj - Planina: kupimo dvosobno stanovanje, lahko potrebno obnove, za znanega kupca.

Škofja Loka: iščemo garsonjero v bloku, v Frankovem naselju, v Podlubniku ali na Partizanski cesti.

Gorenjska: več stanovanj različnih velikosti za naše stranke kupimo, po možnosti v stanovanjskih blokih. Iskalci se zanimajo tudi za manjše kraje v okolici mest: Preddvor, Cerklje, Lesce, Tržiška Bistrica, Slovenski Javornik.

prodamo

Kranj - center: trisobno, 118,2 m2, l. 1875, obnovljeno 2001, terasa, vrt. Cena 29 mio SIT.

Kranj - Kebetova ul.: 89 m2, štirisobno, 1. nad./4, nova okna, južna lega, l. 1962, vsi priključki, vpisano v ZK, CK na plin. Cena 24 mio SIT.

Tržič - Deteljica: dvoinpolsobno, l. 1976, 9. nad., nova kopalnica in radiatorji, lep razgled. Cena 18 mio SIT.

Škofja Loka - Podlubnik: 62,56 m2, opremljeno dvosobno v 10. nad., l. 1978, nova okna in radiatorji, vpisano v ZK, prevzem takoj. Cena 20,5 mio SIT.

HIŠE

kupimo

Gorenjska: starejše hiše, primerne za obnovo ali nadomestno gradnjo. Pokličite in dogovorili se bomo za ogled in možnosti odkupa.

prodamo

Kranj - center: ob Zadružni in Jelenčevi ulici sta na voljo še dve enoti manjših dvojčkov s po 120 m2, dve enoti podkletenih dvojčkov s po 155 m2 in samostojna enota s 160 m2 stanovanjske površine - vse zgrajeno do tretje, podaljšane faze. Parcele so velike od 238 do 549 m2. Cene od 38,3 do 59,6 mio SIT. Odlična lokacija, zeleno in urejeno okolje. Pokličite nas in izberite si hišo z razgledom. Kupci ne plačajo provizije.

Šenčur: 120 m2, visokopritlična, obnovljena l. 1999, CK na olje, z gospodarskim poslopjem, parcela 690 m2, na robu naselja. Cena 52,9 mio SIT.

Železniki - Racovnik: 2 x cca 100 m2 + pritličje, (skladišče, pomožni prostori, pisarna, kurilnica, shramba, garaža, sušilnica). CK na olje. L. 1980. Cena 33,6 mio SIT.

KRANJ - Javornik: l. 1900, stara kmečka hiša, 131 m2, parcela 997 m2. Cena 17 mio SIT.

ZEMLJIŠČE

prodamo

Podnart - Ovsiše: 856 m2, stavbno, gradbeno dovoljenje v pridobivanju za enostanovanjsko hišo, ki je v ceni, nad vasjo, razgled na gore. Cena 15,1 mio SIT.

Sveti Duh: stavbno, 974 m2, ob zelenem pasu. Dovoljena so stanovanja, kmetije, proizv. dejavnosti, šport in rekreacija. Ravna, sončna. Cena 30,5 mio SIT.

Gorenja vas - Podgora: 1709 m2, zazidljive parcele 1093 m2, 616 m2 kmetijskega zemljišča. Urejen dostop, krasen razgled na okoliške hribe. Parcela je sončna. Cena 12,1 mio SIT.

Podvin - Mošnje: 465 m2, sončna, ravna pravilne oblike v območju lokacijskega načrta novega naselja enostanovanjskih hiš. Kmalu začetek gradnje infrastrukture. Cena 22.130,00 SIT/m2.

Moše: 1009 m2, ravna, ozka parcela z direktnim dostopom po asfaltirani cesti in priključki na parceli. Podeželje, lep razgled, cca 8 km iz Kranja. Cena 26.500,00 SIT/m2.

POSLOVNI PROSTORI

oddamo

Šenčur - poslovna cona: 600 m2, lahko po delih, novogradnja, primerno za mirno proizvodno dejavnost, skladišče, fitness, pisarne. Neopremljeno, možne prilagoditve najemniku, parkirišča zagotovljena. Najemnina 2.400 SIT/m2.

prodamo

Hrastje: 400 m2, proizvodna dvorana, z garderobo, sanitarijami in pisarno. CK na olje, v medetaži hišniško stanovanje, podstrešje neizdelano. Višina stropa 4 m, stropi leseni, protipožarno izolirani, stene ojačane z betonskimi nosilci. Parcela 760 m2. Cena 120 mio SIT.

www.svet-nepremicnine.si

FRAST d.o.o.
Jezerska c. 54B, PE Šutna 27, Kranj
04/23 44 080
041/734 198, 041/366 896
nepremicnine@frast.si

KUPIMO:

KRANJ: - GARSONJERO - ENOSOBNO STANOVANJE, DVOSOBNO STANOVANJE ŠTIRISOBNO STANOVANJE

- vrstno hišo ali dvojčka
- sodobno hišo do 65 mio

ODDAMO

Tržič: enosobno stanovanje, 30 m2, adapt. 2005. Cena: 42.000 sit.

PRODAMO stanovanja:

Frankovo naselje: TRISOBNO, 74 m2, adapt. 1995. Cena: 23,4 mio SIT.

Vodovodni stolp: TRISOBNO, 74 m2, delno adapt. l. 02. Cena: 22 mio SIT.

Zlato polje: TRISOBNO, 68 m2, l. 1962, kvalitetno adaptirano 2002, nova kuhinja. Cena: 22 mio SIT.

HIŠE - PRODAMO:

DRULOVKA: vrstna hiša, urejena, l. 92, adapt. 04, 150 m2, parcela 144 m2, cena 45 mio SIT.

Bled: hišo, l. 1935, tloris 10 x 8 m, fantastičen razgled na otok, 35 mio SIT.

Kranj: 1/2 vile, 100 m2, adaptirano l. 2003, zemljišče 550 m2, 38 mio SIT.

Golnik: hišo, 180 m2, K+P+N, parcela 1000 m2, l. 1985, 42 mio SIT.

Bistrica nad Tržičem: hiša, l. 2004, parcela v hribu 798 m2, cena 41 mio SIT.

Škofja Loka: hiša, k+p+n s teraso, l. 1982, adaprirana 2003, parcela 500 m2, cena 60 mio SIT.

POSLOVNI PROSTOR PRODAMO

Planina 3: 37 m2, l. 1986, pritličje, sodobno opremljeno, 17 mio SIT.

PRIMSKOVO: 300 m2, 1. nad, v poslovni stavbi, l. 1990, cena 191.600 SIT - 287.400 SIT/m2.

KRANJ: VILA, tloris 120 m2, k+p+n, parcela 1680 m2, blizu sodišča, 4 sobe v etaži, visoki stropi, 125 mio SIT.

www.frast.si

gekkoprojekt nepremičnine
Britof 79A, 4000 Kranj
info-nep@gekkoprojekt.si
www.gekkoprojekt.si
04 2341 999
031 67 40 33

PRODAMO STANOVANJA

ŠKOFJA LOKA - FRANKOVO NASELJE: 59,62 m2, dvosobno, nadstropje 7./9, l. 92, delno obn. 2004, popolnoma opremljeno, odlična lokacija, vsa infrastruktura in priključki. Cena: 28,5 mio SIT.

KUPIMO

KRANJ: večjo mansardo ali neizdelano podstrešje, nujno kupimo.

KRANJ - VODOVODNI STOLP, ZLATO POLJE, PLANINA I: kupimo eno- ali dvosobno stanovanje, takojšnje plačilo.

KRANJ - ŠORLIJEVO NASELJE: nujno kupimo dvo- ali trisobno stanovanje, takojšnje plačilo.

NAJAMEMO

KRANJ: garsonjero ali enosobno stanovanje. NUJNO!!!

PRODAMO HIŠO

SMOKUČ: površina 283 m2 in 80 m2 kovaške delavnice na parceli 681 m2, l. 1890, primerno za nadomestno gradnjo, dovoljena večstanovanjska gradnja, sončna parcela, v vasi. Cena: 16,5 mio SIT.

ŠENČUR - LUŽE: 210 m2 na parceli 548 m2, l. 1980, brez fasade, znotraj delno obn. 2000, mirno naselje, neizdelana mansarda, garaža za dva avtomobila. Cena: 36 mio SIT.

ŠUTNA: 250 m2 na parceli 555 m2, sončna lega, 3. gradbena faza, moderna zasnova, gesonda ogrevalni sistem, dovoljena poslovno - stanovanjska raba. Cena: 40 mio SIT.

KUPIMO

GORENJSKA: zapuščene kmetije in stavbe v vaškem okolju.

PRODAMO ZEMLJIŠČA

TRŽIČ: 593 m2, sončna lega, primerno za vikend. Cena: 5 mio SIT.

ODDAMO POSLOVNE PROSTORE

KRANJ z OKOLICO: različne lokacije, kvadrature in namembnosti. Cena: 2.000 - 3.000 SIT/m2.

ŠENČUR: 200 m2, l. 2004, odlična lokacija, vsa infrastruktura, možnost več delov. Cena: 2.400 SIT/m2 z vsemi stroški.

ŠENČUR: 180 m2, l. 1990, opremljeno za trgovinsko dejavnost, možnost preureditve, v centru vasi, lastno večje parkirišče. Cena: 192.000 SIT/mesec.

Fesst d.o.o., Podnetx 14, Manšče

FESST d.o.o.
NEPREMIČNINSKA DRUŽBA
PE Stritarjeva 5/II, Kranj
Tel.: 04/236 73 73
e-pošta: info@fesst.si

NUJNO KUPIMO VEČ STANOVANJ.

STANOVANJA PRODAMO:

KRANJ - PLANINA I: garsonjera, XIII. nadstropje, 28,31 m2, l. izgradnje 1973, cena 11.900.000,00 SIT.

KRANJ - Planina II: garsonjera, V. nadstropje, 32,37 m2, l. izgradnje 1982, cena 14.000.000,00 SIT.

KRANJ - PLANINA I: trisobno stanovanje,78 m2, l. izgradnje 1974, X. nadstropje, cena 24.500.000,00 SIT.

HIŠE PRODAMO:

RADOVLJICA: enostanovanjska hiša z možnostjo predelave v večstanovanjsko hišo - cca 500 m2, parc. 948 m2, nadstandardna, l. izgradnje 1981, cena 77.000.000,00 SIT.

ODDAMO V NAJEM:

KRANJ: Valjavčeva ulica: dvosobno v pritličju stanovanjskega bloka, 50 m2, opremljeno, najemnina 84.000,00 SIT + stroški, varščina.

ŠENČUR: triinpolsobno stanovanje, 90 m2, terasa 30 m2, opremljeno, l. izgradnje 2005, najemnina 100.000,00 sit + stroški.

GOSTINSKI LOKAL

TRŽIČ - Deteljica: gostinski lokal v obratovanju, 123 m2, obnovljen 1997, cena 24.000.000,00 SIT.

www.fesst.si

Na ekali 4, 4000 Kranj
Tel: 04 23 63 388,
GSM: 041 860 938
www.tridasnepremicnine.si

PRODAM STANOVANJA

KRANJ Vodo. stolp, trisobno meščansko stan., l. 46, 92 m2+ 20 m2, lastna ck, 2 garaži, visoki stropi, cena 31 mil. SIT.

PRODAM POSESTI

ŠKOFJA LOKA, zazidlj. parcela, 3.400 m2 ali 1000 m2, el. in voda na parceli, cena 26.400 SIT/m2.

LESCE, kmet. zemlj., ravno, odprto, 8463 m2 + 2775 m2, cena 960 SIT/m2.

LESCE, zazidl. Parcela, 700 m2, ravna, priklj. na parceli, cena: 65,00 EUR/m2.

VODICE, 1750 m2 zazidlj., lepa, sončna in odprta, cena 28.800 SIT/m2.

PRODAM HIŠE

KOMENDA, manjša stan. hiša, 65 m2, vrt 324 m2, l. 69, prenovljena l. 2002, prijetna, idealna za dva ali tri, cena 33 mil. SIT.

KRANJ PLANINA, dvojček, l. 92, 150 m2, vrt 177 m, zelo prijetna enodružinska hiša, skoraj nova, garaža je, terasa, lega j, cena 47 mil. SIT.

PODVIN, 1/2 stan. hiše, visoka mansarda, 120 m2, vrt 300 m2, zgrajeno do tlakov, vse ostalo je, l. 89, mirno in lepo naselje, cena 33 mil. SIT.

ŽIRI, lepa sam. hiša 270 m2, parcela 550 m2, l. 01, cena 32 mil. SIT.

GOLNIK, sam. hiša 220 m2, parcela 820 m2, l. 60, prenovljena l. 95, lahko tudi dvodružinska, prijetna na lepi lokaciji, cena 38 mil. SIT.

KOMENDA, manjša stan. hiša, 65 m2, vrt 324 m2, l. 69, prenovljena l. 2002, prijetna, idealna za dva ali tri, cena 33 mil. SIT.

NEPREMIČNINE

STANOVANJA

PRODAM

ALI ODDAM, enosobno stanovanje v Kranju. Tel. med tednom po 17. uri, ☎ 031/309-114 511633

ENOSOBNO, stanovanje v Škofji Loki, ☎ 041/510-367 511463

DVOINPOLSOBNO, stanovanje na Gradnikovi ulici, cena 21 mio SIT, po 16. uri, ☎ 041/313-759 511459

ITD NEPREMIČNINE, d.o.o.
MAISTROV TRG 7,
4000 KRANJ
TEL.: 04/23-81-120,
04/23-66-670
041/755-296, 040/204-661,
041/900-009
e-pošta: itd.nepremicnine@siol.net
www.itd-plus.si

DVOSOBNO, 49 m2, l. 61, opremljeno, Zlato polje, obnovljeno v zadnjih 7 letih, lastna CK, razgled na Kranj in Storžič, cena 18,5 mio SIT, ☎ 04/20-26-247, 041/680-227 511618

KUPIM

MLAD PAR, kupi 2 -3-sobno stanovanje v zgornjem nadstropju bloka ali manjšo hišo, cca 15 mio SIT, takojšnje plačilo, ☎ 041/507-842 511422

NAJAMEM

PAR SREDNJIH LET, išče manjše enosobno z balkonom in kabinetom z delno opremljeno kuhinjo za daljše obdobje, poseben vhod, po ugodni ceni. Redna mes. plačnika! Kranj z bližnjo okolico smer Šk. Loka, ☎ 031/214-571 511291

HIŠE

PRODAM

PRI PREDDVORU, Tupaliče, gradimo dva dvojčka (4 enote - K+P+M) s čudovitim razgledom na celotno Gorenjsko in Karavanke. Na prodaj še 3 enote. Predviden prevze, 3.p.l. april 06, ☎ 041/697-435 511600

K3KERN d.o.o.
NEPREMIČNINE
Maistrov trg 12, 4000 Kranj
Tel. 04/202 13 53, 202 25 66
GSM 051/320 700, Email: info@k3-kern.si

POSESTI

KUPIM

VEČJO, zazidljivo parcelo v okolici Škofje Loke ali v Poljanski dolini, ☎ 041/681-017 511622

POSLOVNI PROSTORI

ODDAM

DEL FRIZERSKEGA, salona oddam v najem za dejavnost manikura, ☎ 041/904-294 511391

ŽIRI CENTER, poslovna stavba 400 m2, zemljišče 1600 m2, v celoti ali posamezno oddamo v najem, ☎ 041/650-130 511615

MOTORNA VOZILA

AVTOMOBILI

PRODAM

AUDI A3 1.8, l. 97, klima, servo, ABS, el. paket, ☎ 04/233-00-35 511638

FIAT PUNTO 55S, l. 98, 40 KM, 3 vrata MD barve, cena: 550.000,00 SIT, ☎ 041/623-870 511601

HYUNDAI 1.3 LS, l. 96, 1. lastnik, 84 KM, 5 vrat, bele barve, cena: 300.000,00 SIT, ☎ 040/647-609 511602

AG GANTAR d.o.o.
Brstov Praprotnik 10
4202 Naklo
Tel. 04/25 76 052
PE Kranjska cesta 22
4202 Naklo
PRODAJA IN MONTAŽA:
- pnevmatike in platišča,
- amortizerji TWONROD, hitri servis vozil,
- avtooptika, vse za podvozje vozil,
- izpušni sistemi, katalizatorji.
http://www.aggantar.si

R CLIO 1.4 RTI confort, l. 97, 130.000 km, 5 vrat, reg. 7/06, airbag, el. paket, cena: 550.000,00 SIT, ☎ 040/725-646 511611

R LAGUNA 1.8 RT, l. 96/97, klima, 1. lastnik, vsa oprema, kot nov, ☎ 041/398-574 511623

GOLF SDI, l. 02, ☎ 04/25-31-086 511627

GOLF V, l. 04, 60.000 km, veliko opreme, ☎ 041/234-696 511630

PASSAT 2.0 GL oprema, veliko dodatne opreme, vreden ogleda, cena 470.000 SIT, ☎ 04/51-32-133, 031/669-275 511624

KUPIM

JUGO 55, ali 65 in plug regent, ☎ 01/364-10-21 511610

KARAMBOLIRANA VOZILA

KUPIM

POŠKODOVANO VOZILO, tudi totalka - ponujam največ, takojšen odkup, prevoz, ☎ 031/770-833 506635

TEHNIKA

PRODAM

CD KOMPLETNO, cena 15.000 SIT, možnost po dogovoru, ☎ 041/857-640 511647

GRADBENI MATERIAL

GRADBENI MATERIAL

PRODAM

SUHE, hrastove plohe in kovinska dvižna vrata 250x200 cm, ☎ 040/425-304 511604

KUPIM

KOSTANJEVE, plohe ali deske, ☎ 040/27-25-01 511635

KURIVO

PRODAM

DRVA, metrska ali razžagana, možnost dostave, ☎ 041/718-019 511460

SUHA, brezova drva, žagana z dostavo, ☎ 041/625-874 511584

STANOVANJSKA OPREMA

POHIŠTVO

PRODAM

MASIVNI POGRAD, otroški, z vzmetnicami, popoldan, ☎ 04/512-44-81 511608

PODARIM

POSTELJO, in omaro za dnevno sobo, ☎ 04/23-28-490 511642

GOSPODINJSKI APARATI

PRODAM

PRALNI, in sušilni stroj Gorenje, ☎ 041/878-494 511612

ŠPORT, REKREACIJA

K.D. ISLANDER, vabi na prijetne urice jahanja po zasneženi pokrajini, ☎ 031/442-038 511609

PRODAM

DVA ŽENSKA, smučarska kombinizona št. 36, vsak po 7.000 SIT, ☎ 041/857-640 511646

ŽIVALI IN RASTLINE

PRODAM

KUŽKE, jazbečarje, stare 2 meseca, odrasli tehtajo cca 5 kg, zelo ubogljivi, ☎ 01/361-46-40, 031/532-562 511613

PRIČAKUJEMO LEGLO, gladkodlakih prinašalcev črnih in rjavih z rodovnikom, ☎ 04/595-77-17, 031/389-181 511630

KMETIJSTVO

KMETIJSKI STROJI

KUPIM

TRAKTOR, Deutz 45 KM, ☎ 041/538-583 511605

PRIDELKI

PRODAM

KRMILNI, in neprebran krompir, ☎ 041/860-207 511644

VINO, kraški teran iz osrčja krasa, odlične kvalitete, dostavim tudi manjše količine, ☎ 041/614-862 511327

VZREJNE ŽIVALI

PRODAM

2 ČB BIKCA, stara en teden, ☎ 041/860-207 511643

BIKCA, starega tri mesece in teličko, oba simentalca, ☎ 040/804-336 511614

ČB BIKCA, starega 10 dni, ☎ 031/617-833 511625

ČB BIKCA, starega 10 dni, ☎ 04/23-11-766 511628

ČB BIKCA, starega en teden, ☎ 031/417-221 511634

ENOLETNE KOKOŠI, nesnice po 200 SIT/kom, Sp. Gorje 12, Zg. Gorje, ☎ 04/576-91-60 511607

PRAŠIČE, nad 200 kg, domača krma, Škofjeloška c.92 511484

PRAŠIČE, težke od 120 do 140 kg, domača krma, popoldan, ☎ 041/905-557 511606

PRAŠIČE, za zakol, domača krma, ☎ 04/23-32-939 511640

PRAŠIČE, težke okoli 150 kg, domača krma, ☎ 04/25-22-636 511630

RJAVE IN BELE KOKOŠI, v začetku nesnosti, vse cepljene. Prodajamo vsak del. 8. - 17., sobota 8. - 13. ure. Perutninarstvo Gašperlin, Moste 99 pri Komendi, ☎ 01/83-43-586 511619

SVINJE, za zakol, težke 200 kg, ☎ 040/269-860 511637

TELICO, simentalko, brejo v 9. mesecu in mlečne kvote, ☎ 04/58-02-095 511638

TELIČKO, simentalko za nadaljnjo rejo ali za zakol. Lahovče 26, Cerklje 511603

TELIČKO, simentalko, staro 10 dni, ☎ 031/805-932 511620

TELIČKO, simentalko, staro 14 dni, ☎ 031/546-834 511629

VEČ ČB BIKCEV, starih en teden, ☎ 031/334-856 511649

ŽREBIČKO, črno, toplokrvno, staro 6 mesecev, ☎ 04/51-95-172, 041/657-175 511442

KUPIM

BIKCE, težke do 500 kg, ☎ 041/77-88-52 511641

TELIČKA - BIKCA, simentalca, starega do 2 mesecev, ☎ 041/721-580 511498

ZAPOSLITVE

NUDIM

IŠČEMO, prijazno študentko za občasno pomoč v strežbi v Zg. Besnici, Gotta, d.o.o., Andreja Bitenca 68, Ljubljana, ☎ 040/831-072 511621

REDNO ZAPOSLIMO, slaščičarja, potrebne delovne izkušnje, Kraljevi mignon, d.o.o., Gasilska 39, Šenčur, ☎ 04/281-77-77 511279

Restavracija v Ljubljani zaposli

KUHARJA, KUHARJA POMOČNIKA IN NATAKARJA (m/ž)

Pogoj: izkušnje v a la cart restavraciji.

Nudimo redno zaposlitev, plačilo od 1000-.1500 sit/h. Izplačujemo tudi vse bonitete, kot so regres ... Informacije po telefonu: 041/384-185

FIRA DOO, Dalmatova 14a, Ljubljana

REDNO ZAPOSLIMO, sposobne in komunikativne zastopnike za terensko prodajo s področja zdravstva, Sinkopa, d.o.o., Žirovnica 87, Žirovnica, ☎ 041/793-367, 040/666-345 511526

V MIZARSKI DELAVNICI, zaradi širitve zaposlimo mizarja s prakso. Nudimo stimulativno plačo in delo v urejenem okolju. Smolej, d.o.o., Kovor, Pod gozdom 30, Tržič, ☎ 04/59-58-802, 041/619-302 511485

ZAPOSLIMO, dva mizarja in dva brusilca lesne stroke. Delovno mesto v Sp. Dupljah pri Naklem. Pisne prošnje pošljite na naslov: Antika CEZAN, Mestni trg 21, Ljubljana 511509

ZAPOSLIMO FRIZERJA/KO, Frizerstvo Polona, Smokuč 17E, Žirovnica, ☎ 04/580-55-44 511292

PLAMTEX, d.o.o., Šubičeva 1, 1234 Mengeš, zaposli programerja - tehnologa (m/ž) za delo v orodjarni. Prošnje pošljite na zgornji naslov 511491

PLANTEX d.o.o., Šubičeva 1, 1234 Mengeš, zaposli vodjo obrata (m/ž) za predelavo termoplastov. prošnje pošljite na zgonji naslov 511492

IŠČEM

INŠTRUKTOR MATEMATIKE, išče delo: pomoč pri učenju, ☎ 040/381-295 511616

POSLOVNI STIKI

Ugodni avtomobilski in gotovinski krediti do 7 let, za vse zaposlene in upokojence tudi 09. do 50 % obremenitve, star kredit ni ovira. Če niste kreditno sposobni, nudimo kredite na osnovi vašega vozila, ter leasinge za vozila stara do 10 let. Pridemo tudi na dom.

Telefonske številke:
02/252-48-26, 041/750-560, 041/331-991, fax: 02/252-48-23

Kukovec Robert s.p., Miklošičeva ul. 22, Maribor

STORITVE

NUDIM

ADAPTIRAMO HIŠE, in stanovanja. Rezervirajte svoj termin. Megamatrix, d.o.o., Staretova ul. 39, Kranj, ☎ 041/570-957 511499

IZDELUJEM, strojne omete, sanacije vlažnih sten, odstranjevanje starih ometov, brušenje betona, Damjan Vajdec s.p., Ul. prvoborca 6, Jesenice, ☎ 041/584-227 511617

IZVAJAMO, keramičarska in pečarska dela ter manjša zidarska dela po zmernih cenah - s tem oglasom 20% popusta v decembru in januarju, Domes A&K, d.o.o., Ul. XXXI divizije 46, Kranj, ☎ 040/226-955 511487

OBNAVLJAMO KOPALNE KADI, z nabrizgavanjem epoksi emajlne prevleke. Izkušnje in jamstvo. IDEJA, Žiga Snoj s.p., Brilejeva 16, Ljubljana, ☎ 041/592-169 506837

OD TEMELJEV, do strehe, notranje omete, fasade, adaptacije, škarpe, tlakovanje in urejanje dvorišč, z vašim ali našim materialom. SGP Bytyqi skala, d.n.o., Struževo 3a, Kranj, ☎ 041/222-741 510733

PRONET, d.o.o., C. talcev 39, Kranj nudi celostne rešitve s področja računovodstva in financ: info rešitve, vodenje računovodstva, storitve izračuna plač, svetovanje pri poslovanju, ☎ 04/28-00-800 511215

SENČILA ASTERIKS, Rozman Peter s.p., Senično 7, Križe, tel.: 59-55-170, 041/733-709; markize, tende, rolete, žaluzije, lamelne zavese, plise zavese, roloji, komarniki. 503203

ŠKORC - VODOVODNE INSTALACIJE IN OGREVANJE -, OBNOVE KOPALNIC, ogrevanje, vodovod, keramika itd. Zajamčena kvaliteta in ugodna cena Aleš Škerjanc s.p., Žiganja vas 70, Križe, ☎ 04/59-58-360, 041/941-067 511227

ŽALUZIJE, lamelne zavese, ALU in PVC rolete, tende, markize, plise senčila ter roloji. Roletarstvo Berčan Maljaž, s.p., Mala vas 3a, Ljubljana, www.roletarstvo-becan.si, ☎ 01/565-32-32, 041/630-700 511033

IŠČEM

IŠČEMO POMOČ, pri raznih delih, ☎ 040/705-250 511629

IZOBRAŽEVANJE

ANGLEŠČINA, FRANCOŠČINA, pomoč in svetovanje za vse stopnje, priprave na maturo, prevodi. Mentor, Trbič s.p., Žanova 34, Kranj, ☎ 070/576-605 511646

MATEMATIKA IN FIZIKA, natančno in hitro učenje s profesorjem. Inštrukcije nudi ENAČBA, Resnik s.p., Milje 67, Visoko, ☎ 04/25-31-145, 041/564-991 511641

ZASEBNI STIKI

ŽENITNA POSREDOVALNICA ZAUPANJE, posreduje za poštene zveze, za vse starosti po vsej SLO. Mnogo se jih je že spoznalo, naj se Vas še več!, ☎ 031/505-495 506662

RAZNO

PRODAM

JASLICE, ročno delo, velikost 70x60x35, ☎ 040/305-459 511645

NA NOVO, predelan divan in lovske trofeje, ☎ 04/595-77-14, 031/313-988 511631

ZAHVALA

V 91. letu starosti je za vedno zaspala naša mama, stara mama, prababica, tašča in teta

VILMA LIKOZAR

roj. Feldin

Iskreno se zahvaljujemo sorodnikom, prijateljem in sosedom, ki so izrekli sožalje, darovali cvetje in sveče ter jo pospremili na njeni zadnji poti. Posebej se zahvaljujemo dr. Udirju, dr. Demšarjevi in sestri Lojzki za dolgoletno zdravljenje. Vsem iskrena hvala.

Žalujoči vsi
Kranj, 30. novembra 2005

ZAHVALA

V 87. letu starosti nas je zapustila ljubljena mama, stara mama, prababica in tašča

CECILIJA MARKUN

roj. Zupan iz Bašlja

Hvala vsem sorodnikom, prijateljem, sosedom za izrečeno sožalje, podarjene sveče in cvetje. Hvala nosačem ter gospodu župniku Mihu Lavrincu za lepo opravljen pogreb. Zahvala gre tudi pevcem ter trobentaču. Zahvaljujemo pa se tudi dr. Kernovi za obiske v času njene bolezni. Vsem imenovanim in neimenovanim iskrena hvala.

Žalujoči: sinova Marjan in Joža z družinama, sin Miha ter hčerke Cirila, Anica, Marinka in Helena z družinama

ANKETA

Pomembna je pozornost

ANA HARTMAN

Brez nakupovanja novoletnih daril danes preprosto ne gre več. V tokratni anketi smo vas spraševali, ob katerih praznikih se obdarujete in kaj podarite svojcem.

Foto: Gorazd Kavčič

Franc Šetina, Zbilje:

"Z raznimi malenkostmi razveselim ožje družinske člane ob svetem Miklavžu, božiču in novem letu. Ne zdi se mi pametno, da nekateri za novoletna darila zapravijo ogromno denarja."

Ana Rogelj, Stražišče:

"Nisem zagovornica brezglavega trošenja denarja za draga darila; ob svetem Miklavžu poklanjam simbolna darila, ki jih največkrat naredim sama. Takšna darila so veliko lepša kot kupljena."

Joži Kos, Medvode:

"Ob svetem Miklavžu obdarujem vnuke. Denar dam njihovim staršem in potem skupaj kupimo nekaj za vnuke. Vedno pazimo, da so darila čim bolj praktična."

Jože Avguštin, Reteče:

"Za novoletna darila ne namenjam veliko denarja. Razveselim tudi znance, sodelavce in prijatelje. Ženi pa vedno ob koncu leta plačam potovanje. Letos si je "prislužila" baltiške države."

Alenka Mavrič, Medvode:

"Obdarujemo se ob svetem Miklavžu in božiču. Otroke razveselimo s čim bolj praktičnimi darili, nikoli pa ne pozabim tudi na prijatelje. Za darila ne zapravimo veliko denarja."

Reševalci pomagali nosečnici

V četrtek sta se na regionalno cesto Škofja Loka - Poljane sprožila zemeljska plazova. Polovična zapora ceste do konca tedna.

SIMON ŠUBIC

Visoko pri Poljanah - V bližini Tavčarjevega dvorca na Visokem pri Poljanah je zaradi zemeljskega plazu že vse od četrtka polovična zapora regionalne ceste Škofja Loka - Poljane, promet poteka izmenično enosmerno. V Cestnem podjetju Kranj, ki vzdržuje državne ceste, napovedujejo, da bo polovična zapora ceste najverjetneje postavljena vse do konca tedna.

"Zaradi deževja v zadnjih dneh plaza nismo uspeli odstraniti, glede na ugodne vremenske napovedi pa bomo zemljo začeli odvažati sredi tedna. Pričakujemo, da bo cesta do konca tedna že prevozna," je včeraj pojasnil **Damjan Pestotnik** iz Cestnega podjetja Kranj.

Na regionalno cesto sta se v četrtek tik ob betonskem podpornem zidu vsula dva plazova. Zemlja je na cesto prvič spolzela že dopoldne. Ko so delavci cestnega podjetja približno 30 kubičnih metrov materiala že skoraj v celoti odstranili, je ob 14.30 z brežine na cesto zgrmela nova gmota zemlje. Drugi plaz je bil občutno večji, saj je z brega odrezalo kar 500 kubičnih metrov zemlje, dolg je bil približno 50 metrov, širok pa sedem metrov.

Slabe štiri ure je bila cesta popolnoma zaprta, zato so promet preusmerili prek Starega vrha, za tovorni promet pa je obvoz potekal preko Ljubljane. Kljub stalnim radijskim opozorilom o zapori ceste je s poljanske strani pred plazom nastala dolga kolona vozil, katerih lastniki so bentili nad vzdrževalcem ceste, ker v Poljanah ni pravočasno postavil prometne signalizacije, ki bi opozarjala na obvoz. V koloni vozil je tako obtičala tudi nosečnica, ki so ji nazadnje pomagali reševalci iz zdravstvenega doma v Škofji Loki.

Reševalci so na nosilih mimo plazu prenesli nosečnico, ki je bila menda na poti v porodno sobo. / Foto: Tina Dokl

NA KONCU

Novorojenčki

Minuli teden je na svet v gorenjskih porodnišnicah prijokalo 36 novih, majhnih Gorenjčkov. **V Kranju** se je rodilo 29 novorojenčkov, od tega 10 dečkov in kar 19 deklic. Med dečki sta se rodila tudi bratca. Najlažji je bil eden izmed njiju, tehtal je za dvojčke zelo ponosnih 2.740 gramov. Najtežji je bil prav tako eden izmed dečkov, ki mu je tehtnica pokazala 4.260 gramov. **Na Jesenicah** so prvič zajokale 4 deklice, na koncertu pa so se jim pridružili tudi 3 dečki. Najlažji je bil deček z 2.850 grami, najtežjemu dečku pa je tehtnica pokazala 4.090 gramov.

KRANJ

Sinoči je nosil Miklavž

Sinoči, na večer pred današnjim godom Miklavža ali sv. Nikolaja, je bil Miklavžev večer, ko je skrivnostni dobri mož obdaroval otroke in tudi starejše. Marsikje so organizirali "miklavževanja", na katerih so bili obvezni spremljevalci čaščenega dobrotnika tudi angeli in parkeljni. Miklavž ni le svetnik, ampak je simbol dobrote in prijaznih medčloveških odnosov, na kar danes prevečkrat pozabljamo. **J. K.**

Foto: Tina Dokl

Darilo izžrebanemu naročniku časopisa Gorenjski Glas
GLASBENI CD prejme
BOŠTJAN REBOLJ iz Kisovca

LOTO

Rezultati 49. kroga - 4. 12. 2005
2, 3, 8, 12, 13, 19, 27 in 39; SEDMICA JE!
Lotko: 9, 3, 6, 6, 2, 0; LOTKA NI!
Predvideni sklad 50. kroga za Sedmico 25.000.000 SIT
Predvideni sklad 50. kroga za Lotko 43.000.000 SIT

vremenska napoved

Napoved za Gorenjsko

Danes, v torek, bo oblačno z občasnimi padavinami, višje bo snežilo. Jutri, v sredo, bo rahlo sneženje povsod ponehalo, popoldne se bo ponekod oblačnost že trgala. V četrtek bo delno jasno, po nižinah bo sprva megla.

Agencija RS za okolje, Urad za Meteorologijo

TOREK	SREDA	ČETRTEK
0/2°C	-1/2°C	-5/1°C

RADIO KRANJ 97,8 MHz
GORENJSKI MEGASRČEK
RADIO KRANJ d.o.o.
Stritarjeva ul. 6, KRANJ
TELEFON:
(04) 2812-220 REDAKCIJA
(04) 2812-221 TRŽENJE
(04) 2022-222 PROGRAM
(051) 303-505 PROGRAM GSM
FAX:
(04) 2812-225 REDAKCIJA
(04) 2812-229 TRŽENJE
E-pošta:
radiokranj@radio-kranj.si
spletna stran:
www.radio-kranj.si
NAJBOLJ POSLUŠANA RADIJSKA POSTAJA NA GORENJSKEM

razuzdani
PRILOGA GORENJSKEGA GLASA

Naslovnica: Miklavževanje z Gašperji v Komendi / Foto: Tina Dokl

GLASBA

MIKLAVŽEVANJE IN HUMOR

Tokrat smo miklavževali z Gašperji v Komendi, konec tedna pa se nam obeta prijetno in zanimivo družene v Tržiču, kjer bodo prišli na svoj račun ljubitelji humorista, pevca in trobentača Franca Koširja.

02

MUJAVKA

MIJAVKALI Z ERNESTOM

Mojca Osojnik je avtorica besedila in ilustracij otroške slikanice z naslovom 'To je Ernest', ki govori o prijateljstvu med deklico Ano in mačkom Ernestom. Avtorica je pred kratkim dočakala tudi lutkovno uprizoritev Ernesta. / Foto: Nina Valant

04

LJUDJE

SLAVOSPEV KIOSKU

Moda je obiskala obsojence Doba, podelili so nagrade Trend 2005, filozof, pridigar in Laibachov sodelavec Peter Mlakar pa je predstavil svojo novo knjigo Gorska roža. / Foto: Tina Dokl

08

TOREK_6. 12. 2005

GLASBA

GLASBENA LESTVICA

VSAK PETEK OB 16.00

1	MADONNA: HUNG UP
2	NEISHA: MALO TU, MALO TAM
3	SHAKIRA: DON'T BOTHER
4	SANTANA & STEVEN TYLER: JUST FEEL BETTER
5	U5: JUST BECAUSE OF YOU
6	BACKSTREET BOYS: CRAWLING BACK TO YOU
7	HILARY DUFF: WAKE UP
8	TABU: NEBO NAD NAMA
9	MELANIE C: FIRST DAY OF MY LIFE
10	NATALIE IMBRUGLIA: SATISFIED
11	TONY ČETINSKI: ČOVJEK OD LEDA
12	PETER LOVŠIN & ŠPANSKI BORCI: PREDSTAVLJAJ SI
13	SIMPLE PLAN: CRAZY
14	T.A.T.U.: ALL ABOUT US
15	BABILON 05: NAROBE REAGGE
16	BLACK EYED PEAS: MY HUMPS
17	CRAIG DAVID: ALL THE WAY
18	LEE RYAN: TURN YOUR CAR AROUND
19	EURYTHMICS: I'VE GOT A LIFE
20	BORIS CAVAZZA: DEPRA
21	ASHLEE SIMPSON: BOYFRIEND
22	JEANETTE: BAD GIRLS CLUB
23	ROK'N'BAND: ČUDNE IGRE
24	ALANIS MORISSETTE: CRAZY
25	SEAN PAUL: WE BE BURNIN
26	THE TIDE: CARRY ON
27	COLDPLAY: TALK
28	BOOMKAT: WHAT U DO 2 ME
29	NICKELBACK: PHOTOGRAPH
30	NUDE: KERE HUDE BEJBEY

PA SE SLIŠ' ŽE 40 LET

Praznovanje ob 40-letnici Radia Triglav so na Jesenicah zaključili z veliko prireditvijo, na kateri so nastopili Manca Špik, Marko Zemljič, Braco Koren in mnogi drugi.

Urša Peternel

Radio Triglav Jesenice je ob letošnji 40-letnici delovanja pripravil vrsto različnih dogodkov, zaključna prireditev pa je potekala minulo soboto v dvorani Kina Železar na Jesenicah. Na njej je zapelo deset zmagovalcev prireditev "Prvi glas Gorenjske", med katerimi so bili Manca Špik, Marko Zemljič (tekmovalec v Bitki talentov v oddaji Pri nas doma), Nina Bauman, ki je kar dvakrat zmagala na Prvem glasku Gorenjske in enkrat na Prvem glasu, in številni drugi. Posebej simpatičen je bil nastop letošnjega

Mlada pevka Nina Bauman v pogovoru z Dušanom Dragojevičem. / Foto: Urša Peternel

Prvega glaska Gorenjske, še ne sedemletne Lane Valjavec iz Begunj. Program prireditve so povezovali radijske voditeljice in voditelji, tako da so gledalci v dvorani lahko videli tudi obraze sicer poznanih radijskih glasov. Direktorica Radia Triglav **Rina Klinar** je povedala, da je ponosna na svoje sodelavce, posebej pa se je zahvalila štirim, ki so v zgodovini radia pustili pomemben pečat. To so nekdanja odgovorna urednica Branka Smole (zdaj direktorica gledališča), dolgoletni direktor Slavko Humerca, nedavno upokojena komercialistka Francka Sluga ter Franc Podjed z Bleda, ki je napisal glasbo, besedilo in aranžma za pesem Pa se sliš', ki je nekakšna himna Radia Triglav. Na prireditvi pa so se kot pevci preskusili tudi radijski sodelavci, ki so zapeli nekoliko prirejeno Sivo pot.

TO JE PA EN FRANC KOŠIR

Alenka Brun

V **petek** bo v Tržiču prvič v Dvorani Olimpijcev prireditev v spomin na dolgoletnega člana ansambla Avsenik, humorista in trobentača **Franca Koširja**. Organizator prireditve Stane Knific pravi, da namen prireditve ni omenjanje njegove smrti, temveč obujanje spomina na izvrstnega človeka, ki sta mu humoristična besedila za pesmi pisala Tone Fornezzi-Tof in Vinko Šimek. "Ljudje se Franca Koširja najbolj spomnijo predvsem po njegovem humorju in petju. Občinstvo je vedno nasmejal do solz," razlaga Stane Knific. Na tokratni prireditvi bodo nastopajoči izvajali glasbo v njegovem stilu: humorno petje, skeče in skladbe s trobento. Organizator se je odločil, da prireditev postavi v Tržič iz dveh razlogov: "Prvič, na Jesenicah, kjer je bil doma, nimajo primerne dvorane, Tržičani pa so bili in so še njegovi največji privrženci, čeprav samo z glasbo." **Kako pa je s Koširjevim naslednikom?** Stane Knific pove, da je Košir kot tak nezamenljiv in ravno zato pripravljajo prireditev, na kateri bodo sodelovali tisti, ki lahko čim bolje predstavijo njegov način nastopanja. Tako bodo obiskovalci prireditve lahko prisluhnili **Klemenu in Tatjani Košir, Vinku Šimeku, Gašperjem, Alfiju Nipiču s svojimi muzikanti, Hišnemu ansamblu Avsenik, Slovenjegraškim fantom, Vitezom Celjskim, Mihi Debevcu, Hubiju in Tonetu Fornezziju - Tofu.**

MIKLAVŽ PRI GAŠPERJIH

Dominik Frelih

Miklavž je skupaj z **Gašperji** (na naslovnici) letos v Komendo prišel že drugič in prireditev počasi postaja tradicionalna. Gašperji pravijo, da jih predvsem veseli, da vidijo toliko veselih, zadovoljnih in srečnih obrazov. Dvorana je bila nabito polna. Nastopili so s številnimi gosti, med katerimi so izstopale **Vesele Štajerke, Mladi Dolenjci, Andrej Šifrer, Gamsi** in **Ansambel bratov Poljanšek**. Po odmoru je obiskovalce prišel pozdravit tudi **Miklavž**, ki je prišel v spremstvu izredno dobro stiliziranih parkeljnov in angelčkov. Gašperje sem povprašal, kako miklavževanje izgleda pri njih doma. Robert mi je povedal, da se pri Gašperjih košarice za Miklavža nastavijo v ponedeljek zvečer, naslednji dan pa pogledajo, kaj je prinesel. Letos gredo isti dan že na Dunaj. "Skoraj ne bomo imeli časa pogledati, kaj bo prinesel," je rekel Robert.

MULARIJA

NAJMLAJŠI Z ERNESTOM

"To je Ernest" je pripoved o prijateljstvu med deklico Ano in mačkom Ernestom.

Nina Valant

Mojca Osojnik je avtorica besedila in ilustracij otroške slikanice z naslovom 'To je Ernest'. Avtorica je pred kratkim dočakala tudi lutkovno uprizoritev Ernesta.

Sama je izdelala tudi lutke: "Situacija je nanesla tako, da sem pomagala delati tudi lutke. Povabili so me zraven in sem kar začela risati. Idej je bilo veliko, vsi skupaj pa smo ustvarjali lutke."

Ustvarjalci lutkovne predstave To je Ernest. / Foto: Nina Valant

Pripoved o Ernestu je nastala ob koncu Mojčinega študija. Zgodbica govori o njenem mačku Ernestu, s katerim sta bila velika prijatelja. Pa se je nekega dne odločila, da bo mačka kar narisala. Ko je imela narisanih veliko risb, jih je pokazala založbi. Tam so ji rekli, da bi bilo dobro, če bi o tem mačku še kaj napisala. In je pisala, kmalu za tem pa v rokah držala svojo slikanico - To je Ernest, danes pa je ideja iz papirja prešla še na oder. Trenutno najmlajše nagajiv mačkon Ernest razveseljuje v Cankarjevem domu.

Z OKRASKI POMAGAJO VRSTNIKOM

Ana Hartman

Minuli torek je bila na podružnični šoli v Sori pri Medvodah tradicionalna novoletna delavnica. Pri izdelovanju novoletnih izdelkov so se učiteljem in učencem tokrat pridružili tudi starši, ki so dokazali, da so lahko zelo spretni. Skupaj so izdelali čudovite okraske za šolska okna in panoje ter na ta način poskrbeli za praznično vzdušje med poukom. Drugi del izdelkov pa že več let namenjajo za prodajo na Miklavževem sejmu. Izkupiček od prodanih okraskov porabijo za sofinanciranje izletov, taborov in drugih šolskih dejavnosti, ki si jih socialno šibkejši učenci težje privoščijo. Poleg tega je namen novoletne delavnice tudi prednovoletno druženje učiteljev, staršev in učencev ob zaključku prve ocenjevalne konference.

Foto: Tina Dijak

Tudi starši so uživali pri izdelovanju novoletnih izdelkov.

Glasov likovni natečaj za otroke

Dragi otroci! Zagotovo ste se razveselili bele odeje za zimske vragolije. Na Gorenjskem glasu smo se odločili, da bomo skupaj z vami priklicali snežinke tudi v decembrskih dneh, zato razpisujemo Likovni natečaj na temo *Zima, zima bela*. Kaj vse si pod tem predstavljate, prepuščamo vaši domišljiji! Pri risanju lahko uporabite katerokoli likovno tehniko. Edini pogoj je, da velikost lista ne sme biti manjša od A4 formata. Deset najbolj izvirnih likovnih izdelkov po oceni Glasove tričlanske komisije bomo nagradili!

Vaše izdelke bomo sprejemali do vključno 15. decembra na naslov Gorenjski Glas, Zoisova 1, 4000 Kranj, s pripisom "Likovni natečaj". Ne pozabite navesti svojega imena in priimka, polnega naslova ter starosti. Pod enim pismom je lahko podpisan samo en avtor. Nagrajence bomo obvestili po pošti, imena pa objavili 20. decembra v našem časopisu.

Srečanje z nagrajenci bo v petek, 23. decembra, ob 17. uri na sedežu Gorenjskega glasa v Kranju. Poskrbeli bomo za presenečenje in lepa darila. Za zdaj vam zaupamo le to, da bo prišel na obisk čarodej Toni, ki bo pripravil program za predšolske in osnovnošolske otroke. Pa veselo na delo!

www.gorenjskiglas.si

TISOČ UGANK ZA ŠOLARJE

Tokrat vam Franc Ankerst zastavlja naslednjo uganko:

Kdo ali kaj
je revše ubogo,
da si povezne
klobuk na nogo?

Ugotovite pravilen odgovor in nam najkasneje do petka pošljite SMS z vsebino **ug+rešitev+ime in priimek** na številko **031/691 111.** Izžrebali bomo nekoga, ki bo prejel lepo knjižno nagrado, ime nagrajenca pa bomo objavili prihodnji torek.

Pravilna rešitev uganke, ki smo vam jo zastavili prejšnji teden, se glasi **klobasa.** Največ sreče pri žrebu je tokrat imela **Pia Bolčina.** Nagrado bo prejela po pošti.

Izdelajte čestitko za Bobrov rojstni dan!

Obljev bober v začetku decembra praznuje drugi rojstni dan. Potrudite se, mu izdelajte izvirno čestitko in ga razveselite ob njegovem prazniku. Za vaš trud vas bo nagradil z nagradami presenečenja. Čestitke pošljite na naslov Gorenjski glas, Zoisova 1, 4000 Kranj s pripisom "Bober nagrajuje". Ne pozabite zraven pripisati vaših podatkov. Najlepše in najbolj izvirne izdelke bomo objavili 20. decembra. **A. H.**

DIDAKTA

Založništvo
in izobraževanje,
Kranjska cesta 13,
4240 Radovljica
tel.: 04 5320 200,
faks: 04 5320 211
e-pošta: zalozba@didakta.si
www.didakta.si

Dragi otroci! Tudi tokrat smo za vas pripravili nagradno križanko in zanimive knjižne nagrade. Zanje se lahko potegujete tako, da rešite križanko, poiščete geslo in do prihodnjega torka pošljete sms z vsebino **kr+geslo+ime in priimek na številko 031 691 111** (na primer: kr+svetovno leto fizike+Tina Dolenc). Žrebanje bo v sredo, 14. decembra, imena srečnih nagrajencev pa bomo objavili čez dva tedna. Med pravilnimi odgovori bomo izžrebali tri nagrajence, med katere bomo razdelili tri privlačne knjižne nagrade (Galeja gusarskih mačkonov, Skrivnost smaragdnega očesa, Snoopy življenjske modrosti), ki jih poklanja založba Didakta.

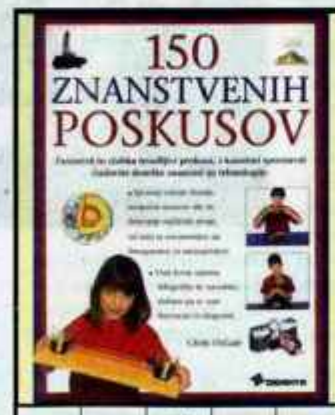

GORENJSKI GLAS	PRIJETNA AROMA	PISEC EROTIČNIH DEL	SEKANJE, SEČAJA	EMIL NOLDE	SAMOST / EKVATOR			1			
VRSTA SLADICE	4			13			NEPRAVI OČE / PREDMET			15	
IME PEVKE VRČKOVNIK					3	SPOJ, KONTAKT / SMUČAR MLEKUŽ	10				SESTAVIL: F. KALAN
MENAGER, OSUPLJIV DOGODEK			16	PROSTOR OB HIŠI / GEORGE LUCAS				1	2	3	4
ANTON TRSTENJAK		11	VELIKA JEZA / OLIVER TWIST		14			5	6	7	8
NAJMANJŠE GODALO	12					7		9	10	11	12
PODOBA GOLEGA TELESA				VEZNIK MED "KO" IN "DA"				13	14	15	16
GORENJSKI GLAS	LASTNOST ZRELEGA, ZRELINA	ORODJE ZA KOPANJE ZEMLJE	STAREJŠI MODEL VOZILA CITROËN	MERA ZA GLASBENI RITEM	STROK. ZA ANALIZIRANJE	ROBERT ALDRICH					
OBDELOVALEC ZLATA	6										
IME PEVKE KRAJNČAN					9						
SKUPNO IME ZA EPSKA DELA			5			EVIN PARTNER V RAJU					
LOUIS ADAMIČ		8	POVRŠINA PO KATERI HODIMO / PAKET		2						
PEVEC PESTNER				IVO DANEU / ORGAN S KATERIM VODIMO							

Ustvarjalnice v Jenkov spomin

V četrtek je bilo na Podružnični šoli Simona Jenka na Primskovem v Kranju zelo ustvarjalno. Učenci so skupaj s starši in učitelji izdelovali lectova srca, glinene izdelke, predmete iz oblancev, tkali in risali panjske končnice (na sliki). S tem projektom, ki so ga poimenovali Slovenija - moja dežela, so sklenili celoletno praznovanje v spomin na 170-letnico rojstva pesnika, po katerem se imenuje šola. **S. K.**

KULTURA

KRANJ

V Ameriko z Gospodom Chanceom

V sredo, 7. decembra, ob 19.30, bodo v Prešernovem gledališču postregli s prvo slovensko uprizoritvijo črne komedije *Gospod Chance*, ki jo je po romanu Beeing There, Jerzyja Kosinskega prevedla in dramatizirala Tatjana Doma, režirala pa Ivana Djilas. V glavni vlogi Chancea bo nastopil Peter Musevski, ki je na nedavnem Festivalu slovenskega filma prejel vesno za najboljšo moško glavno vlogo v filmih Delo osvobaja in Uglaševanje. **I. K.**

ŠKOFJA LOKA

Čombo, sončni kralj na Loškem odru

Na Loškem odru bodo v četrtek, 8. decembra, ob 18. uri premierno uprizorili otroško predstavo Roka Vilčnika *Čombo, sončni kralj*. Igrico sta režirali Juša Berce in Meta Petrač. V vlogah se predstavljajo mladi igralci Jan Bertoncelj, Liza Stanovnik, Ana Ramoveš Arhar, Ajda Cuznar, Petra Malovrh in Martin Lunder. **I. K.**

DOKAZALI DOBRO IME

Jubilejni koncert APZ France Prešeren je minil v znamenju spomina na 35-letno pot, hkrati pa so "apezejevci" občinstvo peljali pogledat v prihodnost.

Igor Kavčič

Prihodnost, ki je vabljiva kot sam vrag. Mislim na tistega rdeče-črnega rožičkarja, ki ti vzame dušo in si potem njegov. Tako smo bili na slavnostnem koncertu vsaj malo njihovi tudi vsi poslušalci v nabito polni dvorani Kina Center, ki je tudi tokrat nadomestila sicer v Kranju manjkajočo koncertno dvorano. V zboru so pripravili odličen program, ki je hkrati ponudil pogled v preteklost, po začetni Prešernovi *Pod oknom*, ki jo je za to priložnost posebej uglasbil skladatelj Damijan Močnik, so ob aktualnem dirigentu Primožu Kerštanju priredbe ljudskih pesmi dirigirali vsi nekdanji dirigenti zbora, poleg Močnika še Matevž Fabijan, Baki Jashari in Tomaž Faganel, vrata v prihodnost pa so odprli z izvedbo vodilnih tem iz treh znanih muziklov *Cats*, *The Phantom of the Opera* in *Les Miserables*. Najbrž ga ni bilo v dvorani, ki ne bi bil navdušen nad odlično izvedbo in neverjetnim zvočnim sožitjem zbora, ansambla in godalnega kvinteta. Znane melodije, dobri solisti in hvale vredna celota 45-članskega zbora. APZ je potrdil dobro ime, ki se ga drži-že od vsega začetka, če se dirigent lahko pohvali s pevci, pa lahko rečemo tudi obratno, kar je bilo sobotni večer večkrat slišati.

Ugledni gosti v dvorani, med njimi ameriški veleposlanik Thomas B. Robertson s soprogo, so hkrati tudi pozdravili podelitve Gallusovih značk pevcem za njihovo dolgoletno pevsko udejstvovanje, med njimi so vsaka svojo zlato (za več kot 25 let prepevanja) prejele štiri pevke in "pridne" mamice s skupno kar 13 otroci: Mija Aleš, Ani Klemenčič, Petra Kejžar in Barbara Rauh, častno priznanje za neprekinjeno sodelovanje v zboru že od vsega začetka je bilo podeljeno Zlatku Pavlici, zbor je dobil nekaj novih častnih članov, zasluženo priznanje pa so zborovci izkazali tudi njihovi verni kronistki, častni predsednici Miji Mravlji. Velja pripisati, da je nadvse duhovit nagovor imel nekdanji pevec, sedaj pa generalni direktor direktorata za mednarodno pravo in zaščito interesov na slovenskem zunanjem ministrstvu Andrej Šter, ki je med drugim tudi dejal, da Slovenci bomo, dokler bomo peli, in obratno, dokler bomo Slovenci, bomo tudi peli. Tudi APZ France Prešeren iz Kranja, ki se **bo v četrtek, 8. decembra, ob 20. uri z omenjenim programom predstavil še v Slovenski filharmoniji v Ljubljani.** Vstopnice si je mogoče zagotoviti v Študentskem servisu Cmok na Igriški Ljubljani oziroma uro pred koncertom. Živeli.

Prešerni muzikal je minil v znamenju "Cats oprave", z majhnim dodatkom seveda. / Foto: Gorazd Kavčič

UMETNIK KOT KRITIK

Stojan Saje

Septembra je minilo sto let, odkar se je rodil slikar **Ljubo Ravnikar**. Ob jubileju je pripravil Muzej novejše zgodovine Slovenije iz Ljubljane razstavo njegovih socialno kritičnih motivov v galeriji Mestne hiše v Kranju. Zbrane na odprtju minulo sredo je pozdravila **Barbara Ravnik Toman** iz Gorenjskega muzeja, ki je povabila na ogled razstave do 31. decembra 2005. Avtor razstave dr. **Iztok Durjava** je poudaril, da imajo v obsežnem Ravnikarjevem opusu socialno kritična dela posebno mesto. S pomočjo ekspresionističnega izraznega modela in nekaterih izvirnih domislic je ustvaril več uspelih slikovnih prikazov težkega dela. V njih je prepričljivo označil stiske ljudi, ki jih je družba odrinila na rob. Kot je dejal **Jože Dežman** iz ljubljanskega muzeja, gre za veliko dejanje umetnika s socialno kritičnim posluhom. Razen v slikarstvu ga je izražal kot oblikovalec delavskih časopisov in scenograf v delavskem gledališču. Na sliki: Durjava (levo) in Dežman (desno) s slikarjevim sinom Urošem.

KINO, RADIO

O GORENJSKIH FILMARJIH

"Življenja ne štejemo po letih, ampak po filmih," je nekoč dejal Kranjčan, režiser z najbolj obsežnim filmskim opusom v Sloveniji France Štiglic (1919-1993).

Igor Kavčič

Tako Štiglic nestor slovenskega filma, ki je posnel kar 15 celovečernih filmov, med njimi tudi vsem znane mojstrovine *Dolina miru*, *Deveti krog* in *Balada o trobenti in oblaku*, sicer pa eden od številnih Gorenjcev, ki so dodali svoj delež k slovenskemu filmu. Slednjim je posvečena tudi razstava z naslovom *Na gorenjski zemlji - 100 let slovenskega filma*, ki je na ogled vse tja do konca meseca v Galeriji Prešernove hiše v Kranju. Razstavo sta pripravila ljubitelj filma in skrbni zapisovalec naše filmske zgodovine **mag. Stanko Šimenc** ter muzejska svetovalka za kulturno zgodovino v Gorenjskem muzeju, **prof. Beba Jenčič**. "**Že dolgo se ukvarjam z zbiranjem podatkov in raziskovanjem vsega, kar je povezano s slovenskim filmom, tokrat pa sem z idejo o razstavi v muzej prišel zaradi 100-letnice slovenskega filma, ki jo praznujemo letos,**" je povedal Šimenc.

Razstava nas popelje od prvih fotografskih začetkov na Gorenjskem do zadnjih dosežkov gorenjskih filmarjev. Prvi del tako zajema kratko predstavitev zgodovine fotografije od Kranjčana Janeza Puharja do znanih fotografskih imen z Gorenjskega, marsikaj izvemo o nastanku in razvoju kinematografov v naših krajih, preko dokumentarnega filma o Gorenjski, pa se razstava prevesi v spoznavanje igranih filmov, ki so bili posneti po literarnih delih pisateljev z Gorenjske. Osrednji del je namenjen ustvarjalnemu deležu Gorenjcev v Slovenskem filmu, predstavljeni so tako igralci, kot režiserji, scenografi, scenaristi, skratka, kot pravi Šimenc, vsi, izza in izpred kamere. Celotna slovenska filmska bera obsega le 181 celovečernih filmov, kolikor jih najbrž posnamejo v nekaj največjih "filmskih državah" na leto, v kateri so velik delež prispevali prav Gorenjci. V to nas lahko prepriča ta razstava, ki je nadgrajena tudi s priložnostnim katalogom.

Avtorja razstave Beba Jenčič in mag. Stanko Šimenc ob originalnem plakatu za film Kekec, ki ga je slednji hranil okrog petdeset let, sedaj pa sodi v zbirko Gorenjskega muzeja. / Foto: Gorazd Kavčič

RADA BI VIDELA KITE IN DELFINE

Dominik Frelih

Tatjana Kociper je mlada talentirana voditeljica na **Radiu Triglav Jesenice**. Tja je prišla že leta 2001, ko je radio vabil k sodelovanju študente in študentke, ki bi opravljali različna dela. Avdicijo je opravila uspešno in nato je prišlo polletno usposabljanje. Sredi leta 2002 pa je že samostojno vodila program. Trenutno nima svoje oddaje, loteva pa se različnih tem. Pravi, da večinoma pripravlja aktualne prispevke z različno tematiko. Najraje intervjuje.

Pravi, da jo najbolj zanimajo področja sociale, zdravstva, izobraževanja, kulture, ezoterike in podobnega.

Tatjana pa ni le na radiu, ampak v prostem času tudi navdušena vrtičkarica. Zelo rada nabira zelišča za čaje. Poleg tega pa zna tudi slikati na svilo. Živali ima, tako kot vsaka ženska, zelo rada, vendar pravi, da jih za spremembo raje pusti živeti v njihovem naravnem okolju. Nekoč pa bi si rada od bližje ogledala kite in delfine.

Zelo rada tudi prebira poljudnoznanstvene knjige, poleg tega pa še družboslovno literaturi in razne priročnike. Letos ni šla nikamor na dopust, ker pravi, da je trenutno prednostna naloga zaključiti študij.

KINO SPORED

KINO CENTER, KRANJ

KINO CENTER
Torek, 06. 12.
17.00 in 20.00
HARRY POTTER IN OGNJENI KELIH
Sreda, 07. 12.
17.00 in 20.00
HARRY POTTER IN OGNJENI KELIH
Četrtek, 08. 12.
18.00 DOOM
20.00 BENEŠKI TRGOVEC
Petek, 09. 12.
19.30 V NJENIH ČEVLJIH
17.30 in 22.00 DOOM
Sobota, 10. 12.
19.30 V NJENIH ČEVLJIH
17.30 in 22.00 DOOM
Nedelja, 11. 12.
18.30 V NJENIH ČEVLJIH
16.30 IN 21.00 DOOM
Ponedeljek, 12. 12.
16.00 DOOM

KINO RADOVLJICA - LINHARTOVA DVORANA

LINHARTOVA DVORANA RADOVLJICA
Petek, 09. 12.
16.00 MORSKI DEČEK IN DEKLICA IZ LAVE, druž. akc. sinhr. 3D pust.
18.00 ELIZABETHTOWN, rom. drama
20.05 NEVIDNI BOJEVNIK, akc. tril.
Sobota, 10. 12.
16.00 MORSKI DEČEK IN DEKLICA IZ LAVE, druž. akc. sinhr. 3D pust.
18.00 NEVIDNI BOJEVNIK, akc. tril.
20.05 ELIZABETHTOWN, rom. drama
Nedelja, 11. 12.
20.00 OBČINSKA PROSLAVA

KINO SORA ŠKOFJA LOKA

KINO SORA ŠKOFJA LOKA
Petek, 09. 12.
18.00 V NJENIH ČEVLJIH, rom. drama
20.00 BENEŠKI TRGOVEC, kom. drama
Sobota, 10. 12.
18.00 NOČNI LET, psih. tril.
20.00 V NJENIH ČEVLJIH, rom. drama
Nedelja, 11. 12.
18.00 V NJENIH ČEVLJIH, rom. drama
20.00 NOČNI LET, psih. tril.

KINO ŽELEZNIKI JESENICE

Petek, 09. 12.
18.00 ODKLENJENA SKRIVNOST, groz.
20.00 HUDIČ V EMILY ROSE, groz.
Sobota, 10. 12.
18.00 ODKLENJENA SKRIVNOST, groz.
20.00 HUDIČ V EMILY ROSE, groz.
Ponedeljek, 12. 12.
18.00 FANTOM IZ OPERE, glas. dom. drama

KINO ŽIRI

Sobota, 10. 12.
20.00 RAD MORA IMETI PSE
Nedelja, 11. 12.
17.30 RAD MORA IMETI PSE
20.00 JAMSKI STVOR

KINO DOVJE - MOJSTRANA

Sobota, 10. 12.
19.00 DOBRO UREJENI MRTVEC

SMS nagradna igra

Kino Center in Gorenjski glas

Kdo je avtorica uspešnice Harry Potter?

vpiši geslo KINO - odgovori, pripiši svoje >> ime in priimek - pošlji SMS na številko 031/69-11-11 >> in morda prejmeš darilo

Med pošiljatelji, ki bodo pravilno odgovorili na vprašanje, bomo izžrebali tri prejemnike po 2 vstopnic za ogled kateregakoli filma v dneh od torka, 13. 12. 2005, do nedelje, 18. 12. 2005, v kinu Center v Kranju.

V nagradni igri lahko sodelujete z enim sms-om z vsake telefonske številke. Odgovore bomo zbirali do petka, 9. 12. 2005, do 12. ure.

Rezultati bodo objavljeni v Gorenjskem glasu, v torek, 13. 12. 2005, nagrajenci bodo obveščeni tudi po telefonu, vstopnice pa prevzamejo z osebnim dokumentom pred predstavo.

Izžrebani nagrajenci SMS nagradne igre so: Mojca Mežek, Majda Studen in Marko Divjak. Veliko užitkov ob ogledu izbranega filma v Kinu Center v Kranju.

www.gorenjskiglas.si

RADIJSKI SPOREDI

Radio Kranj 97,3 Mhz

Torek - tudi letos gorenjski bruci ne bodo ušli tradicionalnemu krstu. O tem se bodo pogovarjali v torkovem prispevku ob 14.30. 16.20 pa bodo predstavili fotografsko razstavo Mejnik slovenskega alpinizma, ki je posvečena 30. obletnici prvega osvojenega slovenskega osemtisočaka, Makalu 1975. V studiu se bo pridružila kustodinja Gorenjskega muzeja v Kranju Jelena Justin.
Sreda - malo po 17. uri boste lahko prisluhnili oddaji Štiri tačke, ki jo vsako prvo sredo v mesecu pripravita Nataša in Ana Bešter. Malo po 19. uri pa vam bo Ana Jagodic, tako kot vsako sredo ob tem času, predstavila kakšnega mladega, obetavnega, nadarjenega Gorenjca ali Gorenjko, ki jih ji v vseh teh letih, odkar pripravlja zanimive pogovore, še ni zmanjkalo. Če tudi vi poznate kakšnega, se nikar ne obotavljajte in ji to sporočite.
Nedelja - nedeljska radijska razglednica bo tokrat iz Kranjske Gore. Pripravlja jo Slavica Bučan.
Pa še informacija za vse, ki žal niso dobili vstopnic za naš tradicionalni koncert **Po domače na kranjskem radiu**, v živo, 15. decembra ob 20. uri. Tako kot vsako leto, ga bomo tudi tokrat neposredno prenašali na frekvenci 97,3 Mhz.

Radio Triglav, 96,00 Mhz

Torek - 8.05 - Energetski nasvet, 9.15 - Nagradna igra Bitka za pilota, 14.00 - Prosta delovna mesta.
Sreda - 7.00 - Smodlakov internetni dnevnik, 11.00 - Zlata kočija formula ena, 13.00 - Kontaktna oddaja Glas ljudstva.
Četrtek - 8.05 - Kak umiriti čustva, 13.10 - Kamen spotike.
Petek - 8.05 - Planinski nasvet, 9.00 - Davčni nasvet, 13.00 - dr. Petek.
Sobota - 8.05 - EKO-nasvet, 15:00 - Motorci, 13.00 - Beseda mladih.
Nedelja - 8:00 - Pravljični vrtiljak Lucije Grm, 13:00 - Nedeljski gost.
Ponedeljek - 8.05 - Jejmo malo, jejmo zdravo, 9.00 - Triglavski zeleni vrtiček, 13.00 - Športni ponedeljek.

Radio Sora 91,1 Mhz

Torek - v oddaji AKTUALNO bodo predstavili OŠ Jela Janežiča, ki v teh dneh praznuje 60-letnico, Na vrtiljak stare glasbe pa vas bo ob 18. uri povabil Darko Kisovec, takoj po Kulturnih paberkih, ki jih bo ob 17. uri zbrala Milena Miklavčič.
Sreda - ob 11. uri bodo gostili žirovskega župana Bojana Starmana, v oddaji Naredil in ostal živ ob 13.15 pa boste skupaj z Nejcem Jemcem pokomentirali aktualno dogajanje.
Četrtek - ob 11. uri bodo reševali vaše križe in težave v oddaji Vprašanja in pobude, ob 17. uri bomo s policistom Robertom Markljem poskrbeli Za varen vsakdan, dan pa spet zaključili z Vandranjem s harmoniko, ob 19. uri.
Petek - ob 9. uri bodo pregledali, kam vse se lahko odpravite na silvestrovanje, ob 11.30 izbirali Dogodek, ki odmeva, ob 16. uri pa začeli prebirati tokratno Petkovo razglednico.
Nedelja in ponedeljek - V nedeljo ob 11. uri ne preslišite Tednika, ki bo ožel dogajanje celega tedna, v ponedeljek pa oddaje za upokojence V jeseni življenja ob 11. uri in glasbenega bonbončka ob 20. uri, ko bo Jerca Zupan predstavila britanskega pevca Robbija Williamsa.

Ljubljana je ljubljena

Režija in scenarij filma je delo **Matjaža Klopčiča**, igrajo pa Kristijan Guček, Iva Krajnc, Igor Samobor, Nataša Barbara Gračner, Polde Bibič, Ivanka Mežan, Barbka Cerar, Ivo Ban, Dare Valič. Ljubljana v letu 1934 in potem leta med drugo svetovno vojno. V filmu spremljamo Otona, ko odrašča in spoznava resnični svet, ki je spričo vojne še toliko bolj krut. Mojstrski režiser Matjaž Klopčič je posnel še en film z istim naslovom. Prvi je bil sicer kratki. Za slovenske razmere visokoproračunski film se ponaša s čudovito kostumografijo, bogato starinsko opremo Ljubljane (vozi tudi tramvaj), dobrimi igralci in izredno kamero. Izkušena režiserska roka je ustvarila zanimiv prispevek v filmski umetnosti. Poudarjam umetnosti, kajti film prehaja iz dogajanja v poezijo in simboliko. Če je režiser že želel prikazati krutost Italijanov in Nemcev, mu to ni povsem uspelo, kajti vse je preveč romantično. Film za zahtevnejše gledalce. Na račun pa bodo prišli tudi ljubitelji lepih prizorov Ljubljane. **D. F.**

AVTOMOBILIZEM

KAČA NA BREZPOTJU

Test: Alfa Romeo Crosswagon 1.9 JTD Distinctive

Matjaž Gregorič

Že sama misel, da bi pri apeninskem Alfa Romeu začeli delati terenske avtomobile, bi se marsikateremu alfistu zdela bogokletna, nekaj tradicije s štirikolesnimi pogoni v tej avtomobilski hiši pa vseeno imajo. In alfa crosswagon dokazuje, da se pri tej znamki nameravajo spopadati tudi z novimi izzivi, ki bi jim pripeljali širši krog kupcev in zagotovili boljšo materialno osnovo. Crosswagon seveda še zdaleč ni čistokrven terenski avtomobil, ampak le preoblikovana in prirejena kombijevska različica zelo priljubljene alfe 156. No, vse vendarle ni tako enostavno, saj je razlike mogoče opaziti že ob precej površnem pogledu, kajti crosswagon je svojemu imenu in namenu primerno bolj dvignjen od tal, ima večja kolesa, dodatne zaščitne plošče na dnu karoserije in še nekaj drugih dodatkov. Ker je že alfa 156 v limuzinski in nič manj v kombijevski podobi znala vzbujati simpatije, je tudi crosswagon privlačen avtomobil z mišičasto zunanjostjo, ki je zaradi pragov, obloženih z aluminijem, in dvignjene karoserije videti kot zver, ki se je pravkar odločila za napad.

V potniški kabini je napadalnosti manj, okolje pa je že bolj ali manj znano. Kar takoj se je treba sprijazniti, da kljub zunanji velikosti crosswagon ne premore izjemne notranje prostornosti, kar še zlasti občutijo potniki na zadnji klopi, a tudi voznik in sopotnik imata občutek, da sta precej na tesnem. Zato pa so pred voznikovimi očmi športno zasnovani merilniki, trikraki volan odlično sede v roke, tudi stikala na sredinski konzoli poudarjajo dinamičen karakter. Prtljažnik je na račun pogonskega sklopa za avtomobil s kombijevskim zadkom precej skromen, a vsega pač ni mogoče imeti. Pri kakovosti materialov ni bilo varčevanja, izdelava bi bila lahko za kanček bolj natančna, a vse skupaj se vendarle konča s pozitivnim vtisom.

Crosswagon z 1,9-litrskim turbodizelskim štirivaljnikom, ki razvije prepričljivih 150 konjskih moči, suvereno obvladuje tako gladke ceste kot brezpotja, saj pogonskemu stroju ne manjka energije. Celo več, skoraj raje ima priganjanje in dinamično vožnjo kot ležernost in redko poseganje po ročici šeststopenjskega ročnega menjalnika. V časih, ko pri pogonih prevladujejo številni elektronski pripomočki, se zdi stalen prenos na vsa štiri kolesa v razmerju 42 odstotkov na sprednjo in 58 odstotkov na zadnjo os ter s samozapornim sredinskim diferencialom torsen precej konzervativna rešitev. Morda je zato te alfe nekoliko manj v hlačah, ko se je treba spopasti z bolj drsečo cestno podlago, in je boljša, ko pod kolesi začuti asfalt; vozne lastnosti na gladki cesti niso nič slabše kot pri običajni alfi 156 sportwagon. Avtomobil se zvesto drži začrtane smeri, v ovinkih ni nenadzorovanega odnašanja, velika kolesa skrbijo za dokaj mirno požiranje cestnih grbin in tudi zavore so v celoti kos svoji nalogi.

Na koncu seveda vedno ostane vprašanje, ali je avtomobil vreden svojega denarja. Odgovor tudi tokrat ni lahek, zagotovo pa ima crosswagon ob sebi vrsto tekmecev, tako med terensko prirejenimi avtomobili kot med čistokrvnimi terenci.

TEHNIČNI PODATKI

Mere:	d. 4.441, š. 1,765, v. 1,830 m, medosje 2,597m
Prostornina prtljažnika:	360/1180 l
Teža (prazno v./ dovoljena):	1605/2100 kg
Vrsta motorja:	štirivaljni, turbodizelski
Gibna prostornina:	1910 ccm
Največja moč pri v/min:	110 kW/150 KM pri 4000
Največji navor pri v/min:	305 pri 2000
Najvišja hitrost:	192 km/h
Pospešek 0-100 km/h:	10,5
Poraba goriva po EU norm.:	7,1/ 9,3/ 5,8 l/100 km
Maloprodajna cena:	8.099.000 SIT
Uvoznik:	Avto Triglav, Ljubljana

JESENSKA LEVITEV

Osvežena Fordova modela Fiesta in Fusion.

Matjaž Gregorič

Fordova modela fiesta in fusion sta z modelnim letom 2006 deležna nekaj manjših sprememb zunanjosti in notranjosti. Tako sta oba avtomobila videti bolj mladostna in energična, kar so oblikovalci dosegli z drobnimi popravki sprednjih delov, medtem ko so jima v notranjosti popolnoma preoblikovali armaturno ploščo. Z uporabo kakovostnejših materialov in z novimi barvnimi kombinacijami so jima vdahnili več živahnosti in svežine, med pomembnejšimi tehničnimi pridobitvami pa je možnost glasovnega ukazovanja nekaterim sistemom. V prenovljeno paleto fiestinih različic je vključena tudi športna različica ST, med motorje pa se vrača 1,25-litrski bencinski štirivaljnik (55 kW/75 KM), medtem ko se bo tako kot v fiesti kot tudi v fusionu odslej vrtela še 1,4-litrski (50 kW/68 KM) in 1,6-litrski turbodizel (66 kW/90 KM). Fiesta in fusion sicer nadaljujeta Fordovo zgodbo o uspehu, ki se je s prvo generacijo fieste začela že leta 1976. Od takrat je bilo v petih generacijskih izvedbah izdelanih že 11 milijonov primerkov, sicer pa se fiesta na evropskih trgih že vrsto let uvršča med deseterico najbolje prodajanih modelov. Fordov slovenski uvoznik Summit Motors je letos prodal okoli 1200 fiest in 230 fusionov, za oba skupaj naj bi prihodnje leto našli približno 2000 kupcev. Cene bodo zaradi prenove rahlo višje.

ČAS ZA ZABAVO NA SNEGU

Yeti V-800 so prve dvovaljne štiritaktne sani na svetu.

Matjaž Gregorič

Kanadski proizvajalec motornih sani Lynx je za prihajajočo zimsko sezono pripravil prvo tovrstno vozilo z dvotaktnim štirivaljnim motorjem. Gre za 810-kubični motor, ki so ga povsem na novo razvili pri proizvajalcu motorjev Rotax in je vgrajen tudi v nekatere štirikolesnike, od prihodnjega leta pa bo poganjal še BMW-jeve motocikle. Pogonski stroj je sodoben in izpolnjuje najnovejše okoljevarstvene standarde. Ob visoki zmogljivosti (48 kW/65 KM se izkazuje tudi z nizko porabo goriva in tihim delovanjem. Motorne sani yeti V-800 pri slovenskem uvozniku Ski&Sea iz Celja prodajajo za 3,15 milijona tolarjev, sicer pa je v paleti proizvajalca Lynx še vrsta drugih modelov sani za različne zahteve.

NA KRATKO

Najlepši je ... Nissan Murano

Nissanov športni terenec murano je pred kratkim v Milanu osvojil prestižno nagrado "najlepšega avtomobila na svetu" v svoji kategoriji.

Lepota njegovega oblikovanja je prepričala mednarodno žirijo, ki so jo sestavljali arhitekti, umetnostni zgodovinarji, umetniki, stilisti in direktorji avtomobilskih revij, specializiranih za oblikovanje. Nissan pa-thfinder je tekmoval v isti kategoriji in se je uvrstil na drugo mesto.

Naših cen si ne upamo objaviti, saj so neverjetno nizke!
[redacted],00 SIT
Prodajna akcija velja od 2.12. do 31.12. 2005 za vozila na zalogi!
Pooblaščeni prodajalci BMW:
Avto Aktiv d.o.o.
Avto Aktiv PSC Tzno
Avto Aktiv d.o.o., PE Maribor
Avto Motiv d.o.o., PE Koper
Prodajna akcija
www.avto-aktiv.si
www.avto-motiv.si
BMW
Veselje do vožnje

NAGRADNA KRIŽANKA

Novo leto v Kranju od 26. do 31. decembra, koncerti, nagradne igre, Malo mesto in silvestrovanje na prostem z ognjemetom.

Za vse smo poskrbeli, dobro voljo pa prinesite s seboj!

Srečno 2006 vam želi organizator prireditev ekipa Zavoda Mladinska Mreža.

MALO MESTO

KINGSTON

BIG FOOT MAMA

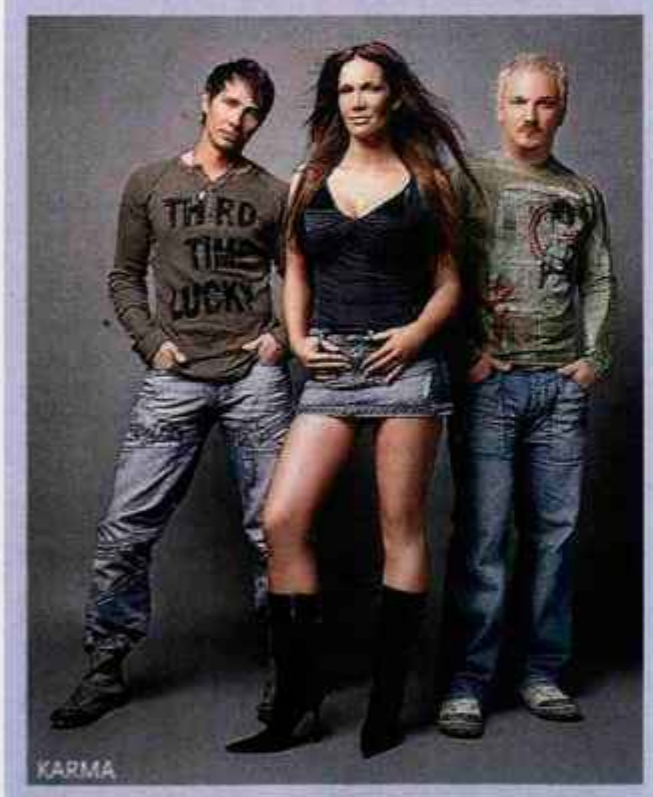

KARMA

BIG FOOT MAMA

ZAVOD MLADINSKA MREŽA, KERSNIKOVA 2, 5000 KRANJ

FOTO: IVIAN KAN MUJEZINOVIĆ, MANCA GAŠPIRC, SAMO BEŠLAGIĆ

NAGRADE :

1. nagrada: Darilni bon za 10.000,00 SIT - masaža
Darilni bon za 6.000,00 SIT - Kozmetika Kahne
2 vstopnici za koncerte v času Veselega decembra

2. nagrada: Darilni bon za 6.000,00 SIT - Kozmetika Kahne
2 vstopnici za koncerte v času Veselega decembra

3. nagrada: Darilno bon za 3.000,00 SIT - trgovina Alisa
2 vstopnici za koncerte v času Veselega decembra

Rešitve križanke (nagradno geslo, sestavljeno iz črk z oštevilčenih polj in vpisano v kupon iz križanke, ter VAŠO DAVČNO ŠTEVILKO) pošljite na dopisnicah do srede, 21. decembra 2005, na Gorenjski glas, Zoisova 1, 4001 Kranj, p.p. 124. Dopisnice lahko oddate tudi v nabiralnik Gorenjskega glasa pred poslovno stavbo na Zoisovi 1. S sodelovanjem v nagradni križanki se strinjam, da se moji podatki posredujejo družbi, ki podeljuje nagrade.

									GORENJSKI GLAS	KISLO ŽELJE, KISLAD	USLUŽBENKA TAJNE SLUŽBE	DOLENJSKA REKA	KRAJ PRI POREČU	ŠOLARKA	OKVIR V PANJU
									TROPSKA RASTLINA Z BODIČASTIMI LISTI	16					
									OTROŠKI PREDMET ZA IGRO			17			
									ŽLEZNI IZLOČEK					8	
									IME PEVKE DEŽMAN				NICK NOLTE / BLAMAŽA		
									LOVRO TOMAN			SMUČI (NORD) / VEČJI KOS POHIŠTVA			
97	ČISTOČA	VF. ZLIT. SVETA KNJIGA	ČLOVEK, KI PRIKRITO GOVORI	RAZVAJEN OTROK	PESNIK GRUDEN	KOVINSKI ZVONEC	SESTAVIL: F. KALAN	3,14	MLADA KRAVICA, TELIČA (NAREČNO)	ELEMENT HOJE / SL. SMUČAR (ROBERT)					
GIB Z RAMENI	3						SPALNO OBLAČILO / AMERIŠKA FARMA							STROK. ZA BIOLOGIJO	NASLOV
MESTO V SLOVENIJI			1								TOMBOLSKI DOBITEK / PESNIK POUND		11		
DRŽAVA V ZDA							18	KOVINSKI BAROMETER / ŽG. DEL OBUVALA			4				
DRŽAVA V AFRIKI					AFRIŠKA KRAVJA ANTILOPA			21	ORIENTALSKI STOLP	ZATRTJE / PODALJŠEK MENICE					
ČETRTI RIMSKI KRALJ		19		VLAČUGA	NAOČNIKI	PISATELJ (SLABŠ.)						SVETLO ANG. PIVO		5	
GORENJSKI GLAS	SEKALEC	SLIKAR MAVEC / TRASA		9		DELOVNA VNEMA, ZAGON	OTEKLINA / RIMSKA ŠEST					ČEBELJA PAŠA	SREDIŠČE VRTENJA / PREB. IRAKA		
ŠOLSKI IZKAZ						10					VRSTA PECIVA / DRAGO IBLER	12			
SIMBOL ZA ERBIJ		14	JUŽNOAM. DREVO / ORGANIZEM S CVETI								7			DRŽAVNIK CASTRO	ANTIČNI OKRAS NA STEBRU
MORSKI OŽIGALKAR							PREBIVALEC GRČIJE	OLGA JENIČ	AFRIŠKA ŽIVAL / VULKANSKI IZMEČEK						
NEKDANJI TURŠKI VELIKAŠ				DRŽAVA V AFRIKI							BRUNO TRAVEN	OGOREK / MORSKA ŽIVAL S KLEŠČAMI			
ČETRTA DIMENZIJA				NOVINAR PEČKO	OBOROŽENA TATVINA	ŽELEZOV OKSID / ENKA		20		DEL OBRAZA / ALBERTO TOMBA					
ANEROID, ALONŽA, OTMAR, URIBAS, VATANEN	VEVERICI PODOBEN GOZDNI GLODALEC	DAN V TEDNU / PISATELJ DUUN				2		FINSKI DIRKAČ (AFR) / SVILENA TKANINA						13	
INTERVAL, VMESNI TON							KRADLJIVEC / JOKANJE				ŠKOTSKO MOŠKO KRILO				
ŠPORTNI KLUB IZ LJUBLJANE			6						1	2	3	4	5	6	7
IGRALKA TURNER					OKRAS NA VRHU KAPE				8	9	10	11	12	13	14
HRVAŠKI OTOK		15			PODOBA GOLEGA TELESA				15	16	17	18	19	20	21

DRUŽABNA KRONIKA

SLAVOSPEV KIOSKU

Moda je obiskala obsojence Doba, podelili so nagrade Trend 2005, filozof, pridigar in Laibachov sodelavec Peter Mlakar pa je predstavil svojo novo knjigo Gorska roža.

Alenka Brun

Bil je teden učnih ur o modi, oblikovalcih, ljudeh iz sveta designa. Modna Jana je minulo nedeljo pripravila svojo **tradicionalno modno revijo**, na kateri se vsako leto predstavijo tuji in domači, mladi in že uveljavljeni kreatorji. Pričakovali smo pompozno modno revijo, hiteli, da ja ne zamudimo dogodka, potem pa so nas v dvorani posedli na stole ter nam na nekaj platnih predvajali modno revijo, ki so jo posneli v zaporu. Stvar je izgledala nekako takole: Vesna Milek je imela pogovore z obsojenci različnih starosti, različnih profilov, vmes pa so se na platnu sprehodile manekenke oziroma kolekcije **Jelene in Svetlane Proković, Garevskega, Boudoira iz Zagreba, Alenke Globočnik** (Akultura), **Vodeba, Lisce, Jelene Leskovar** (Cliche), studia **Ivice Klarić** - ravno tako iz Zagreba, **Laboda, Nataše Peršuh**, svoje kopalke je predstavila tudi **Nancy**, mimogrede pa smo lahko videli še zanimivo obutev, modne dodatke in nakit. Sprehode manekenk je spremljala precej preglasna glasba dj-ja v dvorani, najbolj žalostni pa so bili fotografi, saj niso imeli kaj fotografirati. Moderna zamisel, ki pa žal ni naletela na kakšno posebno odobravanje, pa niti ne na glasno karanje. Po filmu so del kolekcij ornerjenih ustvarjalcev razstavili na lutkah in živih dekletih, zaprtih v velikansko kletko, vse skupaj pa je spremljal zvok ptičjega petja in šumenja šampanjca v rokah povabljenih. Bil je modni dogodek, ko gostje niso ravno dobili tega občutka, vsak si je mislil svoje, mešanih čustev so bolj razmišljali o tem, koliko je človeško oziroma estetsko postaviti pomanjkljivo oblečeno manekenko na ogled kaznjencu, kot da bi razmišljali o tem, kaj ponujajo nove predstavljene kolekcije. Če je bil namen modne prireditve šokirati, potem jim je to zagotovo uspelo, žal pa so ob vsem tem pozabili na oblikovalce same, saj je vtis o predstavljenih oblačilih zbledel še pred koncem vizualne projekcije.

Kot vsako leto so tudi letos na zaključku letošnjih Trendovih dogodkov na prireditvi **Trend 2005** v Unionski dvorani Grand Hotela Union podelili sedem istoimenskih nagrad: tri za modno ustvarjanje, tri za vizualno ustvarjanje in priznanje za življenjsko delo, ki ga je dobil arhitekt, oblikovalec in pedagog **Saša J. Mächtig**. Ljudjem, ki ne poznajo tovrstne estrade, več pove to, da gre za človeka, ki je oblikoval slavne kioske naših ulic, v katerih najdemo poleg še nekaj malenkosti, predvsem časopisje. Dobitnik priznanja že razmišlja in razvija novo podobo kioska. Na prireditvi je nastopil ženski del glasbene skupine Melodrom, izvrstno pa je povabljene skozi podelitev popeljala Mojca Mavec.

Škofjeločan **Peter Mlakar** pa nikakor ne počiva. Ni dolgo nazaj, kar je predstavil svoje sveže delo, knjigo Gorska roža. V njej najdemo njegovo razmišljanje o absolutnem in negiranju sveta, razpredanje o Bogu na poseben način. Seveda brez vpletanja seksualnosti in ljubezni ne gre, filozofija je nujni del knjige, ki vsebuje tudi pridige, predavanja in govore, ki jih je avtor imel sam ali v sodelovanju z Laibachi po različnih koncih sveta.

Moderno modno revijo sta si ogledali tudi Jerca Legan in nova urednica EPlusa Barbra Drnač. / Foto: Tina Dokl

Modno razpoloženi: Uroš Smolej, Jaka Jeler, Hermina Kovačič, Gregor Bolčina, Igor Đukić. / Foto: Tina Dokl

Ustvarjalci letošnje modne revije so uporabili sodobno predstavitev. / Foto: Tina Dokl

Idejna mati Trendovih nagrad Jožica Brodarič v družbi Bernarde Jeklin. / Foto: Aleš Roth

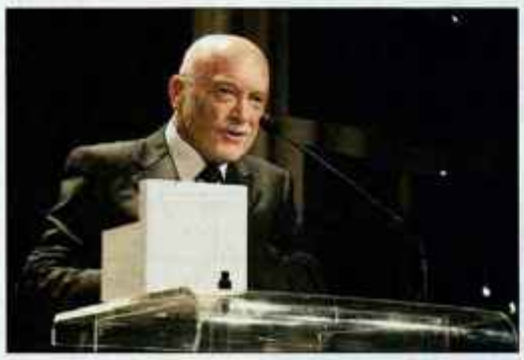

Saša J. Mächtig. / Foto: Aleš Roth

Peter Mlakar. / Foto: Aleš Roth

VRTIMO GLOBUS

Athina stopila pred oltar

Athina Roussell Onassis se je minuli konec tedna v razkošni, strogo varovani slovesnosti v Sao Paulu, ki velja za brazilski družabni dogodek leta, poročila z Alvarom Affonsom de Miranda. 20-letno dedinjo mogočnega grškega ladjarja Aristotela Onassisa in brazilskega profesionalnega jezdeca je pred štirimi leti združila ljubezen do konjev. Mnogi mu očitajo, da je z eno najbogatejših žensk na svetu le zaradi denarja, Doda pa vztraja, da jo ljubi zaradi njene skromnosti. Athina je kljub bogastvu preprosto dekle, ki najraje gleda telenovele, nakupuje v supermarketih in uživa japonsko hrano.

Bjork se seli na ladjo

Islandska pevka Bjork se je naveličala življenja na kopnem, zato bo stanovanja na Islandiji, v Veliki Britaniji in Franciji zamenjala za ladjo. Prijavila se je na tečaj za vodnico 30-tonske ladje, ki traja 10 tednov, nato se bo s partnerjem Matthewom Barneyjem in 3-letno hčerko Isadoro podala na dolgo popotovanje okoli sveta. Ker vedno išče nove izzive, si želi, da bi ladja postala njen novi dom, saj z njo lahko odpluje kamorkoli.

Nicole je spet srečna

Nicole Kidman, ki je v preteklosti večkrat tarnala, da ne najde pravega moškega, zadnje čase kar žari od sreče. Vzrok za to je country pevec Keith Urban, v katerega je do ušes zaljubljena. Avstralska igralka, ki je s 17 milijoni dolarjev za film takoj za Julio Roberts na drugem mestu lestvice najbolje plačanih hollywoodskim zvezd, se odlično razume tudi z njegovimi starši. Mediji ugibajo, da bo kmalu poroka, saj Nicole nosi zaročni prstan z velikim diamantom, nekateri namigujejo celo, da je noseča, saj Keith na fotografijah pogosto boža njen trebušček.

Jennifer in Ben postala starša

Jennifer Garner in Ben Affleck sta postala ponosna starša deklice, ki sta jo poimenovala Violet. Tiskovni predstavniki slavnega para so potrdili le, da se mlada družina počuti dobro, drugih podatkov pa igralca, ki skrbno varujeta svojo zasebnost, ne dajeta. Jennifer so zaradi nosečnosti prilagodili celo vlogo agentke v televizijski nanizanki Alias, po kateri je najbolj znana.

Tina Mulej je dijakinja srednje strokovne šole, stara 19 let in doma v Gorjah. Po horoskopu je tehtnica, rada potuje, pa tudi hitra vožnja ji ni neznana. Njena izvenšolska dejavnost je izredno zanimiva, saj rada oblikuje nakit.

/ Foto: Janez Pipan