58let Gorenjski časnik od leta 1947
Prvi predhodnik tednik Gorenjec leta 1900

Gorenjski Glas

TOREK, 13. SEPTEMBRA 2005

Leto LVIII, št. 73, cena 200 SIT, 16 HRK | Odgovorna urednica: Marija Volčjak | Časopis izhaja ob torkih in ob petkih | Naklada: 22.000 izvodov | www.gorenjskiglas.si

Narodne noše napolnile Kamnik

Rekordna udeležba na nedeljski povorki: skoraj dva tisoč nastopajočih. Letos večji poudarek na kakovosti prireditve.

Jasna Paladin

Kamnik - Že 35. tradicionalni Dnevi narodnih noš so minuli konec tedna zaznamovali Kamnik in tudi letos je mesto gostilo rekordno število udeležencev. "Danes se je pokazalo, da gibanje narodnih noš postaja vse bolj množično in kamniška prireditev ostaja največja v Sloveniji. Letos se je za povorko prijavilo 1500 udeležencev, po prvih ocenah pa se jih je sprevoda udeležilo blizu dva tisoč. Vsako leto se trudimo, da bi ob poplavi vse mogočega prikazali kar se da pravo oblačilno kulturo Slovencev po starem in letos smo gotovo naredili korak naprej," je v imenu organizatorjev povedal **Miran Jereb** in ocenil, da je v treh dneh prireditev, ki so jo tudi tokrat spremljale stojnice domače obrti, obiskalo blizu trideset tisoč obiskovalcev. Le-ti so letos zares imeli priložnost o oblačilni kulturi izvedeti nekaj več. V petek in soboto se je na Glavnem trgu predstavilo nekaj kakovostnih folklornih skupin, v Galeriji Veronika pa je na ogled razstava o nošah, avtorja Bojana Knifica in članov Folklorne skupine KUD Triglav, na kateri imajo obiskovalci še do konca meseca med drugim možnost spoznati, zakaj izraz 'narodna noša' ni pravilen. Najbolj privlačna pa je bila tudi letos tradicionalna povorka, ki je bila razdeljena v več delov. V pokrajinskih, meščanskih, delavnih, stanovskih in drugih preoblekah so se skozi celoten Kamnik sprehodili ljubitelji noš iz vse Slovenije, pa tudi Makedonije, Avstrije in Italije, spremljale pa so jih godbe, mažoretke, konjeniki in noše na vozovih. Pisana druščina je za las ušla popoldanski nevihti, ki je tudi tokrat prizanesla organizatorjem.

Kamnik je tudi letos gostil rekordno število noš iz vse Slovenije in tudi tujine. / Foto: Gorazd Kavčič

OPOMBA: cena "NAMESTO" je priporočljiva neobvezujoča maloprodajna cena dobavitelja oz. proizvajalca. Dodatnih popustov ni mogoče uveljavljati.

Bled

Gozdovi kmalu v cerkveni lasti

Radovljiška upravna enota je Ljubljanski nadškofiji od denacionalizacijskega zahtevka 21 tisoč hektarjev vrnila 2.274 hektarjev zemljišč zunaj Triglavskega narodnega parka, kmalu pa bo postala pravnomočna tudi odločba, s katero ji je maja lani vrnila še 3.410 hektarjev zemljišč v parku. Potem ko je kmetijsko ministrstvo zavrnilo pritožbi državnega pravobranilstva in Gozdnega gospodarstva Bled na to odločbo, sta se oba pritožila še na upravno sodišče. Pravobranilstvo je pritožbo junija umaknilo, enako so prejšnji teden storili še v gozdnem gospodarstvu, kjer so se po besedah direktorja Zvoneta Šolarja dogovorili za nadaljevanje dolgoročnega sodelovanja z Ljubljansko nadškofijo, ki bo z denacionalizacijo dobila nazaj veliko večino gozdov, v katerih so že doslej opravljali gozdna dela. Za umik tožbe so se odločili tudi zato, da bi ohranili čimveč delovnih mest in zagotovili nadaljnje uspešno poslovanje družbe. Od države pričakujejo, da bo čimprej končala postopke za ugotavljanje povečane vrednosti gozdov, ki je posledica minulih vlaganj, še zlasti v gozdne ceste. **C. Z.**

73 vsebina

GORENJSKA

Naslednje leto šestsedežnica

Smučarje bo predvidoma že prihodnje leto na vrh Krvavca popeljala nova šestsedežnica, ki bo nadomestila sedanjo dvosedežnico, najožje krvavško grlo. V RTC Krvavec so pogodbo o dobavi nove naprave že podpisali. 3

KRONIKA

Spet o heroinu v kolesih

Po nekajletnih proceduralnih zapletih se je včeraj na kranjskem okrožnem sodišču začelo sojenje Matjažu Zavrlu iz Srednjih Bitenj, domnevnemu sodelavcu gorenjske heroinske naveze. Obtožnica ga bremeni, da je leta 1997 za Andreja Hartmana prevažal heroin iz Bolgarije. 8

KMETIJSTVO

Še več mleka v Italijo

Z Gorenjskega že zdaj prodajo v Italijo od 75 do 80 tisoč litrov mleka dnevno, ta količina pa se bo še povečala, če bodo Ljubljanske mlekarne vztrajale pri znižanju odkupne cene. Za mleko, prodano v Italijo, dosegajo glede na primerljive pogoje za čest tolarjev višjo ceno. 18

RAZVEDRILO

V bitki za gledalce

Oddaja 24ur na POP TV je bila v prvi polovici leta bolj gledana kot pa Dnevnik na TV Slovenija. 24ur je med gledalci, starejšimi od deset let, dosegel 13,5-odstotno gledanost, Dnevnik pa 10,9-odstotno. Za komentar smo zaprosili odgovorni urednici, Darjo Zgonc in Tanjo Starič. 27

VREME

Danes bo dopoldne precej jasno, popoldne pa spremenljivo oblačno s plohami.
Jutri čez dan se bo zjasnilo.
V četrtek bo pretežno jasno.

12/22°C

jutri: čez dan se bo zjasnilo

9 770352 666018

Odprti tudi mlajšim

Danica Zavrl Žlebir

Radovljica - Od majskega kongresa stranke DeSUS, ko je vodenje prevzel Karl Erjavec, se je stranka utrdila, nesoglasja so presežena, pridobivajo nove člane. Tako so predstavniki pokrajinskega odbora DeSUS za Gorenjsko povedali novinarjem po seji, ki se je je udeležil tudi predsednik stranke **Karl Erjavec**. Na odboru je bila beseda o pripravah na občinske volitve, izvajanju koalicijske pogodbe in aktualnih političnih razmerah v Sloveniji. Erjavec je napovedal tudi "klavzuro" najvišjega vodstva stranke 21. septembra, ko bodo na novo oblikovali (sedaj preveč splošen) program stranke in načrtovali priprave na volitve. **Marjan Vrabec**, ki vodi gorenjski odbor stranke, je napovedal, da je "gorenjski DeSUS spet v igri", saj sta z Gorenjskega tako sedanji predsednik kot generalni sekretar **Franc Lavrič**. Članstvo na Gorenjskem se povečuje, sedaj jih je blizu 400, nameravajo pa ga še podvojiti. Podvojiti želijo tudi število svetnikov svoje stranke v občinskih svetih, upajo pa tudi na kakšnega župana. Na Gorenjskem imajo tudi štiri nove odbore, in sicer na Jezerskem, v Naklem, Cerkljah in v Cerknem. Karl Erjavec je še povedal, da ga veseli tudi rastoča podpora stranki, ki je v politbarometru z 1,4 odstotka zrasla na 1,8 odstotka, pa tudi obiski po Sloveniji kažejo na podporo. Zadovoljen je tudi z izvajanjem koalicijske pogodbe in z dejstvom, da je bil sprejel njihov predlog o usklajevanju pokojnin v zakonu o pokojninskem in invalidskem zavarovanju. Eden od ciljev je stranko odpreti tudi mlajši generaciji, o čemer priča ravno skrb, da bi tudi sedaj še aktivni ljudje v prihodnje imeli normalne pokojnine.

Volivce prepričujejo eni in drugi

V nedeljo, 25. septembra, bo referendum o novem zakonu o RTV, medtem pa njegovi zagovorniki in nasprotniki vse bolj intenzivno soočajo mnenja za in proti zakonu.

Danica Zavrl Žlebir

Kranj - Sedanja RTV naj bi po mnenju predlagateljev novega zakona ne bila evropsko primerljiva, novi zakon pa naj bi po besedah avtorja zakona **mag. Branka Grimsa** omogočil tudi nižji RTV prispevek. Na slednjo Grimsovo trditev se je prejšnji teden odzval poslanec SD **Miran Potrč**, češ da je zavajajoča, novi zakon pa bo po mnenju te stranke povzročil, da RTV ne bo več javni medij, ki nadzoruje politiko, temveč medij, ki bo nadzorovan od nove oblasti. Poslanka LDS **Majda Širca** (nekdaj novinarka in urednica na RTV) pa se je obrnila na generalnega direktorja RTV ter direktorja radijskih in TV programov, naj javnosti predstavijo, kakšna je vloga in kakšni rezultati RTV Slovenija, saj trditve vladne strani, naj bi novi zakon o RTV prinesel večjo kakovost programov in več svobode novinarjev, navaja na misel, da sedaj RTV svojo nalogo slabo opravlja.

Ob koncu tedna je svoja mnenja o novem zakonu in referendumu soočilo več politikov in predstavnikov civilne družbe. O tem je govoril tudi predsednik države **dr. Janez Drnovšek**, ki je menil, da bo novi zakon, če bo sprejet, treba uporabljati previdno, da ne bo vplival na neodvisnost in svobodo medijev. Slabo bi bilo, če bi ga zlorabljali za to, da bi politika dobila vpliv na medije, je menil predsednik. Prejšnji teden ustanovljena **Pobuda za javno RTV** se je dotaknila evropske primerljivosti, češ da ne nasprotujejo predlogu, da bi člane programskega sveta RTV imenoval parlament, čeprav je bolje, da to stori civilna družba, pač pa bi bila za to potrebna dvotretjinska večina (in ne navadna) kot drugje v evropskih državah. O predlaganem zakonu se je izrekel tudi **Zbor za republiko**, čigar člani menijo, da naj imamo tudi v Sloveniji preprost in pregleden način izbire vodstvenih organov v javni RTV, tako kot drugje v evropskih državah, kjer ta odraža politično situacijo. Evropski poslanki **Mojca Drčar Murko** in **Ljudmila Novak** imata nasprotni si mnenji. Prva meni, da je vladni zakon o RTV v bistvenih točkah v neskladju z evropskimi standardi, denimo glede imenovanja nadzornih organov, kar je naloga parlamentov, a to sprejemajo z dvotretjinsko večino. Novakova pa trdi, da je novi zakon povsem primerljiv, saj ima parlament v večini evropskih držav odločilen vpliv na imenovanje svetov javne RTV. Vladni zakon o RTV je dober, saj daje večjo možnost civilni družbi, celo poslušalci in gledalci bodo lahko predlagali člane v programski svet, je na naše vprašanje o odnosu stranke Desus do predlaganega zakona odgovoril njen predsednik **Karl Erjavec**. Desus ga podpira in zavrača očitke, da z novim zakonom RTV ne bi bil več javni zavod. Slednji sedaj posluje slabo in netransparentno, meni Erjavec, z zakonom pa bo zaostrena odgovornost glavnega direktorja. Zakon bo prispeval tudi k večji kakovosti programov, kar pomeni, da nam gledalcem ne bo več treba poleti gledati Iger brez meja z nastopom kranjskih tekmovalcev iz leta 1997, je še dejal Erjavec.

KOTIČEK ZA NAROČNIKE

Drugače na pot

Od 16. do 22. septembra tudi v Sloveniji sodelujemo v projektu "Evropski teden mobilnosti", ki spodbuja ljudi k ekološkemu ravnanju v prometu. Cilj je ozavestiti prebivalce o posledicah pretirane uporabe avtomobilov in sprememba mobilnih navad. V Javnem podjetju Ljubljanski potniški promet so v sodelovanju z Mestno občino Ljubljana v tem smislu pripravili posebno akcijo spodbujanja uporabe javnega prevoza.

Tako od 7. do 21. septembra 2005 delijo brezplačne dnevne in tedenske vozovnice za vožnjo z mestnimi avtobusi. Prodajna mesta in druge informacije lahko poiščete na naslovu: www.lpp.si. Brezplačnih 30.000 vozovnic bo označenih z majhno modro nalepko z rumeno rožico, ki je simbol Evropskega tedna mobilnosti. Vrhunec akcije bo 22. septembra, ko bo mestni potniški promet brezplačen za vse potnike, mestno jedro Ljubljane pa bo zaprto.

Za bralce Gorenjskega glasa smo rezervirali po 50 brezplačnih tedenskih (za teden od 16. do 22. 9.) in dnevnih (od 16. do 20. 9.) ter eno mesečno vozovnico (za oktober 2005) Ljubljanskega potniškega prometa.

- **Oglasite se v našem oddelku za male oglase na Zoisovi 1 v Kranju, vsak delavnik od 7. do 15. ure - prvih 100 čaka 50 dnevnih in 50 tedenskih vozovnic po lastnem izboru.**
- **Če se želite potegovati za nagradno mesečno vozovnico, odgovorite na vprašanje: "Koliko prog ima Ljubljanski potniški promet?" Odgovor pošljite na dopisnici na Gorenjski glas, Zoisova 1, 4000 Kranj. Izžrebanemu pošiljatelju bomo vozovnico poslali po pošti.**
- **Obdržite brezplačne vozovnice: vsi, ki boste 25. oktobra na Slovenski 56 ali na Dunajski 160 ob nakupu novembrske vozovnice pokazali brezplačno vozovnico Evropskega tedna mobilnosti, boste prejeli še majico z napisom "Ali te lahko zapeljem?"**

Vabim vas, da se tudi mi vsi, bralci in ustvarjalci Gorenjskega glasa, v času Evropskega tedna mobilnosti v službo in po opravkih odpravimo brez avta in tako prispevamo k čistejšemu in varnejšemu okolju tako za nas kot za prihodnje generacije.

Petra Kejžar (s kolesom)

ANKETA GORENJSKEGA GLASA

Ekonomska cona na primerni lokaciji

Matevž Pintar

Cerklje - Je po vašem mnenju policija dovolj prisotna v vašem kraju, ali ste zadovoljni s potekom rekonstrukcije ceste na relaciji Spodnji Brnik - Zgornji Brnik in ali se vam zdi primerna lokacija bodoče ekonomske cone v Cerkljah, smo spraševali v tokratni glasovi anketi.

V anketi je sodelovalo 437 prebivalcev Cerkelj. Kar 54 odstotkov vprašanih vas meni, da policija ni dovolj prisotna v vašem kraju. Ravno toliko odstotkov vas je tudi nezadovoljnih z rekonstrukcijo ceste, medtem ko pa vas je bilo 32 odstotkov obratnega mnenja in ste z rekonstrukcijo ceste zadovoljni. Najbolj prepričljiv je bil odgovor na tretje vprašanje. Kar 64 odstotkom sodelujočih se zdi lokacija bodoče ekonomske cone v bližini Aerodroma primerna. Vsi sodelujoči, ki še niste naročniki Gorenjskega glasa, si lahko danes preberete rezultate ankete v svojem časopisu, saj smo vam ga ponudili v brezplačno branje.

Iz Klicnega centra slepih se vam zahvaljujemo za sodelovanje in vam bomo hvaležni, če boste ob ponovnem klicu pripravljeni odgovoriti še na nekaj naših vprašanj o vsebini časopisa.

Z veseljem zapišemo tudi, da se približujemo dvatisočemu novemu naročniku, ki se bo odločil za naročilo preko klicnega centra. Zanj imamo skupaj z Gorenjskim glasom poleg ugodnosti za nove naročnike časopisa pripravljeno veliko presenečenje. Če vam je časopis všeč, nas pokličite na 517-00-00 in se nanj naročite, saj ste lahko prav vi morda srečni dvatisoči naročnik.

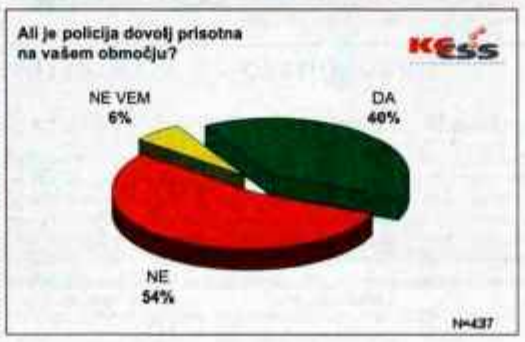

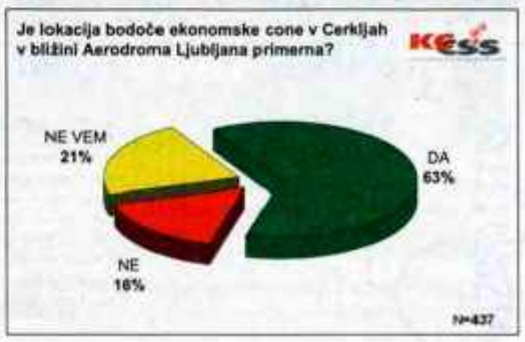

Dan v znamenju planinstva

Dan slovenskih planincev priložnost za druženje in razmislek. V prihodnje pozornost predvsem ekologiji in vzgoji mladine. Minister Podobnik obljubil pomoč.

Jasna Paladin

Kamniška Bistrica - Dan slovenskih planincev so v svojem planinskem domu v Kamniški Bistrici letos organizirali člani PD Ljubljana - Matica, kljub pestremu programu pa se ga je udeležilo manj planincev, kot so pričakovali organizatorji. Zbrane so pozdravili številni govorniki, ki so ob koncu letošnje glavne planinske sezone izpostavili tudi mnogo aktualnih problemov. "Letošnja sezona ni takšna, kot bi si jo želeli, saj nam je pošteno zagodlo slabo vreme, kljub temu pa z veseljem ugotavljamo, da smo letos posredovali pri skoraj pol manj nesrečah kot lansko leto. Predvsem med našimi člani nesreč skorajda ni več, v tej smeri pa bomo nadaljevali tudi v prihodnje. Vzgoja in preventiva ostajata naše glavno poslanstvo," je med drugim poudaril predsednik PZS **mag. Franci Ekar**, v nadaljevanju pa izpostavil še eno primarno dolžnost planincev - okoljevarstvo. V slovenskih gorah je bilo v zadnjih petih letih postavljenih kar šestnajst čistilnih naprav, varovanju okolja pa bo v prihodnje potrebno nameniti še več pozornosti, zato so mnogo vprašanj in prošenj planinci naslovili na **Janeza Podobnika**, ministra za okolje in prostor, ki se je udeležil srečanja. "Želja o zavarovanju Kamniško - Savinjskih Alp ima že zelo dolgo brado, zdaj pa je očitno dozorela. Čakajo nas nadaljnji pogovori, pri katerih bo država planincem stala ob strani. V prihodnje bomo nadaljevali tudi z obnovo planinskih koč in razvojem ekoloških virov energije v gorah," je dejal minister in obljubil, da bo država vsako leto namenila sredstva v višini 30 milijonov tolarjev za dve novi čistilni napravi v planinskih kočah.

Svoje delo so prikazali tudi člani Gorske reševalne službe Slovenije. / Foto: Jasna Paladin

Srečanje planincev je bilo tudi priložnost za prikaz dela gorske reševalne službe, priložnostno razstavo ob 110-letnici najstarejšega slovenskega mesečnika - Planinskega vestnika ter predstavitev planinske poti Via Alpina, ki že peto leto združuje osem alpskih držav, med njimi tudi Slovenijo.

Naslednje leto šestsedežnica

Predvidoma naslednjo zimo bo na vrh Krvavca smučarje popeljala nova šestsedežnica, ki bo nadomestila sedanjo dvosedežnico, najožje krvavško grlo.

Simon Šubic

Krvavec - Podjetje RTC Krvavec v prihodnjem letu načrtuje postavitev šestsedežnice na vrh Krvavca. Pogodbo o dobavi nove naprave so z avstrijskim podjetjem že podpisali, pred kratkim pa jim je država tudi odobrila koncesijo. Z investicijo, ki bo vredna med 3,5 in 4 milijoni evrov, bodo najverjetneje zastavili spomladi. "S postavitvijo šestsedežnice bomo odpravili še zadnje ozko grlo, ki ovira hitrejši prevoz smučarjev od zgornje postaje gondole na smučišča," je pojasnil **Srečko Retuznik**, ki je pred kratkim na direktorskem mestu zamenjal dolgoletnega direktorja **Jasta Marcona**.

Krvavec je letos zaživel tudi poleti, saj gondolska žičnica obratuje vsak dan. "Lani je gondola poleti obratovala le za konec tedna, zaradi velikega interesa pa smo njeno obratovanje letos potegnili na vse dni v tednu," pojasnjuje Retuznik in priznava, da poletno obratovanje gondole še ni rentabilno. "Vendar verjamemo, da bomo v prihodnjih letih z dodatno ponudbo dosegli tudi to."

Poletje je bilo na Krvavcu živahno tudi zaradi priprav na smučarsko sezono, saj so povečali zmogljivosti umetnega zasneževanja. Prav tako so sadove obrodili tudi pogovori z lastniki zemljišč. "Z njimi smo uspeli podpisati pogodbo, v kateri smo opredelili, katera zemljišča pripadajo nam, katera pa pašni skupnosti. Na tej podlagi bomo lahko podpisali najemne pogodbe," je pojasnil Retuznik. Neuradnega podatka, da bo RTC Krvavec lastnikom zemljišč letno plačal deset milijonov tolarjev najemnine, ni želel komentirati.

Krvavec pozimi v najboljših dneh (konec tedna) obišče kar štiri do pet tisoč smučarjev. Bolj klavrn je obisk med tednom, zato si v Uniorju Zreče, skoraj 96-odstotnem lastniku podjetja RTC Krvavec, prizadevajo, da bi bilo smučišče dobro obiskano vse dni. "Krvavec je preveč odvisen od enodnevnih gostov. Ti smučišče obiščejo za konec tedna in ob lepem vremenu, vse ostale dni pa, ali so v službi ali pa jih od smučanja odvrne slabo vreme. Prav zato moramo privabiti goste, ki bodo k nam prišli za teden dni ali več," razmišlja Retuznik.

Toda za večdnevne goste potrebujejo zadostno število prenočišč, prav pomanjkanje turističnih postelj pa je ena od največjih krvavških rak ran. Trenutno razpolagajo s 500 do 600 prenočišči, vendar pa njihovi ponudniki nastopajo premalo organizirano, najraje kar vsak zase.

"Upam, da bodo ponudniki gostinskih storitev in postelj hitro spoznali, da lahko prihodnost Krvavca načrtujemo zgolj ob skupnem nastopu," razmišlja Retuznik.

KRATKE NOVICE

Bled

Sankališče Straža odprto

Minuli petek je na Bledu začelo obratovati sankališče na Straži. Z otvoritveno vožnjo so ga uradno odprli **blejski grašČak**, blejski podžupan **Miha Potočnik** in vodja žičnice Straža **Janez Finžgar**. Proga je dolga 520 metrov, največja hitrost sani, slednjih je na progi 25, je 40 kilometrov na uro, opremljene pa so s štirimi zavornimi sistemi. Progo za poletno sankanje je postavilo avstrijsko podjetje Brandauer, investitorja, podjetje Infrastruktura Bled, je sankališče stalo 56 milijonov tolarjev. Kot je povedal direktor omenjenega podjetja **Miro Ulčar**, bodo naložbo poplačali v dveh letih, povrnila pa naj bi se v petih. "Med poskusnim obratovanjem je sankališče v šestih dneh obiskalo 1006 obiskovalcev, opravili pa smo 1650 voženj, kar ustreza našim pričakovanjem. Brez poletnega sankanja teh gostov na Straži ne bi bilo. Sankališče bi moralo obratovati že maja, vendar smo z gradnjo začeli pozneje, kot smo načrtovali, zato je letošnja sezona izgubljena. Upam, da bomo naslednje leto dosegli pričakovan obisk; 250 voženj dnevno," je dejal Ulčar. S sankališčem naj bi letno zaslužili okoli 10 milijonov tolarjev. Do konca tedna bo obratovalo vsak dan, po 19. septembru le ob koncu tedna, sankališče na Straži pa bo odprto tudi med jesenskimi počitnicami. Odrasli morajo za spust po sankaški progi plačati 800 tolarjev, otroci 500 tolarjev. Straža bo poleti sankališče, pozimi pa tako kot doslej smučišče. **R. Š.**

Kranj

Prva notarka nepreklicno odstopila

Erika Braniselj sicer ostaja notarka, je pa v četrtek nepreklicno odstopila s položaja predsednice Notarske zbornice Slovenije. Branisljeva poudarja, da razlogi za to niso osebne narave in da je o odstopu temeljito razmislila: "Že štiri leta se je izjemno zmanjševal obseg pristojnosti notarjev, zlasti pa s prvim januarjem letos. Zadeva je izjemno resna. Strinjam se, da upravne overitve delajo na upravnih enotah, saj je tudi v mednarodnem prostoru takšna praksa. Zapuščinske zadeve pa bi morale biti v pristojnosti notarjev, ki bi jih opravili hitreje, s čimer bi bili ljudje tudi zadovoljni. Predlagane nižje tarife ne bodo omogočale primernih pogojev za delo vseh notarjev, saj tarif ni mogoče obravnavati ločeno, na primer od števila notarjev in obsega notarskih storitev," je utemeljila svoj odstop Branisljeva, ki dela v pravosodju trideset let. Je tudi članica stalnega sveta mednarodne notarske zveze. **S. K.**

Gorenjski Glas

ODGOVORNA UREDNICA
Marija Volčjak

NAMESTNIKA ODGOVORNE UREDNICE
Jože Košnjek, Cveto Zaplotnik

UREDNIŠTVO
NOVINARJI - UREDNIKI:
Boštjan Bogataj, Alenka Brun, Igor Kavčič, Jože Košnjek, Urša Peternel, Stojan Saje, Vilma Stanovnik, Cveto Zaplotnik, Danica Zavrl Žlebir, Suzana P. Kovačič, Štefan Žargi;
stalni sodelavci: Jasna Paladin, Marjeta Smolnikar, Matjaž Gregorič, Mateja Rant, Mendi Kokot, Miha Naglič, Milena Miklavčič, Renata Škrjanc, Simon Šubic, Dominik Frelih, Igor Žerjav

OBLIKOVNA ZASNOVA
Jernej Stritar, Trickel

TEHNIČNI UREDNIK
Grega Flajnik

FOTOGRAFIJA
Tina Dokl, Gorazd Kavčič, Gorazd Šinik

LEKTORICA
Marjeta Vozlič

VODJA OGLASNEGA TRŽENJA
Mateja Žvižaj

VODJA MARKETINGA
Petra Kejžar

GORENJSKI GLAS je registrirana blagovna in storitvena znamka pod št. 9771961 pri Uradu RS za intelektualno lastnino. Ustanovitelj in izdajatelj: Gorenjski glas, d.o.o., Kranj / Direktorica: Marija Volčjak / Naslov: Zoisova 1, 4000 Kranj / Tel.: 04/201 42 00, fax: 04/201 42 13, e-mail: info@g-glas.si; mali oglasi in osmrtnice: tel.: 04/201 42 47 (sprejem na avtomatskem odzivniku 24 ur dnevno); uradne ure: vsak delovni dan od 7. do 15. ure / Gorenjski glas je poldnevnik, izhaja ob torkih in petkih, v nakladi 22.000 izvodov / Redne priloge: Moja Gorenjska, Letopis Gorenjska (enkrat letno)Na potep in sedem lokalnih prilog / Tisk: SET, d.d., Ljubljana / Naročnina: tel.: 04/201 42 41 / Cena izvoda: torek 200 SIT, petek: 300 SIT; letna naročnina: 26.000 SIT; redni plačniki imajo 20 % popusta, temi 25 % popusta; naročnina za tujino: 100 EUR preračunano v tolarje po srednjem tečaju Banke Slovenije; v ceno je vračunan DDV po stopnji 8,5 %; naročnina se upošteva od tekoče številke časopisa do pisnega preklica, ki velja od začetka naslednjega obračunskega obdobja / Oglasne storitve: po ceniku; oglasno trženje: tel.: 04/ 201 42 48.

Prijatelji na Rožci

URŠA PETERNEL

Rožca - Na sedlu Rožca sta se v soboto srečala župana Jesenic in Šentjakoba v spremstvu planincev z obeh strani meje. "V lepih časih se imamo lepo, v težkih časih težko, vedno pa je lepo, če smo prijatelji." S temi besedami je župan Šentjakoba Johann Obiltschnig pozdravil kakih šestdeset planincev z obeh strani meje na 1587 metrov visokem sedlu Rožca na meji med Slovenijo in Avstrijo. Organizatorji tokratnega, že četrtega srečanja planincev so bili letos Avstrijci, zato je družabno srečanje potekalo na avstrijski strani. Jeseniški župan **Boris Bregant**, ki je letos prišel v spremstvu nekoliko večjega števila planincev kot njegov avstrijski kolega, je izpostavil velik pomen prijateljstva s sosedi na avstrijski strani meje. Z županom Šentjakoba, s katerim gojita iskreno prijateljstvo, sta izmenjala tudi simbolična darila. Prihodnje leto bodo srečanje organizirali spet na naši strani.

TROMEJA - PEČ

Planinsko srečanje na Tromeji

Šestindvajsetič zapored so se drugo nedeljo v septembru na Tromeji oziroma Peči med seboj pomešali ljubitelji planin treh dežel. Na slovenski strani za ponudbo hrane in pijače ter veselo vzdušje poskrbi Turistično društvo Rateče-Planica. Kar precej dela vloži okoli 70 članov, da vse prepeljejo na višino več kot 1500 metrov. Tradicija se toliko let po mnenju predsednika turističnega društva **Jožeta Brudarja** ohranja, ker to želijo prebivalci ob meji. "Pred sto leti je bila tu planina, kjer so pasli živino s slovenske in avstrijske strani. Ljudje so se srečevali, potem pa je prišla vmes ta nesrečna meja, ki jih je ločila. Sedaj se ponovno srečujejo zamejski Slovenci z rojaki v matični domovini." Tudi letos so udeležence nagovorili župani obmejnih občin, **Franco Baritussio** iz Trbiža, **Erich Kessler** iz Podkloštra in **Jure Žerjav** iz Kranjske Gore. Slednji je posebej opozoril, da z vstopom v Evropo meje še niso padle v naših glavah, hkrati pa izrazil veselje, da s sosedi kranjskogorska občina dobro sodeluje in pripravlja skupne projekte. **M. K.**

Popravek

V 71. številki Gorenjskega glasa je bil objavljen na strani 3 članek z naslovom Izdelki rokodelcev le za ogled. V njem smo po pomoti zapisali, da si je **Klemen Bečan** prislužil darilo in sprejem med častne člane TD Tržič. Pravilno ime je **Matej Bečan**. Za napako se opravičujemo vsem prizadetim in bralcem. **S. S.**

Vsak zmore biti dober

Biti dober človek je potreba današnjega časa, je poudaril pater Polikarp Brolih ob drugem prazniku občine Preddvor.

STOJAN SAJE

Preddvor - Na proslavi 8. septembra so se spomnili pomembnega dogodka pred 149 leti, ko so dobili v Preddvoru prvo ljudsko šolo. Zanjo je bil zaslužen kaplan **Lovro Pintar**, je spomnil govornik **Polikarp Brolih**. Rojak z Zgornje Bele, ki je od leta 1949 duhovnik v Ljubljani, je spregovoril o vlogi družine, šole in cerkve pri izobraževanju in vzgoji. "Cilj vseh je vzgoja dobrega človeka. Vsaka družba je bogata, kolikor ima dobrih ljudi. Biti dober človek je potreba današnjega časa. Sedanjost kliče po vrednotah na vseh področjih. Če vsak daruje svoje talente, je življenje lepše. Tega se tu zavedate. Občinski praznik postaja slavje, ki vas povezuje v družino," je med drugim dejal pater Brolih, ki so mu v preddvorskem domu krajanov prisluhnili številni gostje in domačini.

Besede o dobrih ljudeh so potrdili s podelitvijo občinskih priznanj. Župan **Franc Ekar** je čestital letošnjim nagrajencem. Veliko plaketo sta prejela **Turistično društvo Preddvor** in gasilec **Ivan Hočevar**, malo plaketo **Krajevni odbor Rdečega križa Preddvor** in **Franc Šenk** za socialno delo, priznanji občine **Planinska sekcija Preddvor** in ljubiteljica cvetja **Antonija Kociper**, plaketo Josipine Turnograjske pa po smrti arheolog **Andrej Valič**. Tudi kulturni program je dokazal, da imajo v Preddvoru veliko dobrih ljudi. Nastopili so Župnijski pevski zbor pod vodstvom **Marijane Rehberger**, pevski zbor Društva upokojencev in mešani pevski zbor Turističnega društva Bašelj, ki ju vodi **Mimi Roblek**. Predstavili so se tudi plesalci Folklorne skupine Cirles pod vodstvom **Mateje Celar**, igralec **Miha Prestor** ter mladi glasbeniki **Jan** in **Rok Košnjek**, **Teja Klanjšek** in **Žan Krč**. **Matjaž Merljak** je povezal spored z besedo.

Nagrajenci v Preddvoru; manjka Franc Šenk, plaketo za Andreja Valiča je prevzela soproga.

MEDVODE

Spremembe v omrežju

Energetika Ljubljana bo v plinovodnem omrežju v Medvodah dvignila tlak. Dela bodo izvajali v sredo, 14. septembra, na območju naselij Medvode-Center, Svetje, Na klancu, Zbilje. Odjemalci naj v primeru puščanja ali vonja po plinu pokličejo dežurno službo po telefonu **01/5889 401** ali na brezplačno telefonsko številko **080 2882**. **S. K.**

Obnovili šolo

ANA HARTMAN

Trboje - Obnova trbojske podružnične šole, zgrajene pred 32 leti, je bila majna, so si bili enotni vodja podružnice **Jolanda Regouc**, ravnateljica osnovne šole Šenčur **Majda Vehovec** in šenčurski župan **Miro Kozelj**. V petek so obnovljeno šolo tudi uradno odprli. Šolo, ki jo obiskuje 59 otrok iz naselij Trboje-Žerjavka, Voklo, Voglje, Prebačevo in Moše, so v enem letu kompletno obnovili; zamenjali so sanitarije, okna, vrata, izolacijo, vso napeljavo in obnovili učilnice. Uredili so telovadnico, tri stanovanja na podstrešju in okolico. "V zrcalu časa šola nima para," je bila navdušena Regoučeva in dodala, da upa, da bo šola še naprej vrelec po želji do znanja, središče raziskovanja in smeha ter dobra popotnica za življenje. Vrednost investicije je znašala 70 milijonov tolarjev. "Številka je resda velika, a sem prepričan, da smo sredstva dobro naložili. Namenjena so mladim in pri takih stvareh nam ne sme biti škoda denarja," je pojasnil Kozelj, Vehovčeva pa je dodala: "V današnjem času morajo zapreti marsikatero podružnično šolo. Srečo imamo, da je tu veliko otrok in upam, da bo še dolgo tako." Obnovljene šole pa so bili najbolj veseli otroci, ki so, poleg Zasavskih fantov, Mladinskega zbora Trboje in Pihalnega orkestra Šenčur, sooblikovali slovesno prireditev.

ŠKOFJA LOKA

Nova podružnica

Bolezni srca in ožilja so najpogostejši vzrok smrti ali nezmožnosti za delo. Tudi v Sloveniji ni drugače, zato je bilo leta 1991 ustanovljeno Društvo za zdravje srca in ožilja. Doslej je imelo deset podružnic in dve regijski društvi, od tega tedna naprej pa bo nova podružnica tudi za področju Škofje Loke ter Selške in Poljanske doline. Ustanovni občini zbor bo **v četrtek, 15. septembra, ob 16.30 v prostorih Osnovne šole Škofja Loka - mesto na Šolski ulici**. Že ob ustanovitvi ob **18. uri** v prostorih šole odprtje razstave "Dejavniki tveganja in debelost". Razstava bo na ogled do 23. septembra, vsak delavnik od 8. do 17. ure. **V. S.**

MIHA NAGLIČ

GORENJSKI KRAJI IN LJUDJE OD A DO Ž

128

Prerojenje in vstajenje

Ko je ob koncu vojne Sokol po dolgi prepovedi spet poletel, je njegov kronist ta ponovni vzlet povzdignil kot "prerojenje in vstajenje". "Sokolstvo je izšlo zmagoslavno z dolgotrajne borbe, ki jo je borilo za svoja prava. Dan svobode je bil tu! Žirovski Sokol je ta velepomembni dan dostojno proslavil. Prvič 28. 6. 1914 razviti prapor se je razvil v drugič 29. 10. 1918. Pod tem, na tako zgodovinski dan razvitem sokolskem praporu, je zbral žirovski Sokol svoje sokoliče, sokoličice, sokolice in vse tiste sokole, ki so ostali doma, zvesti njegovi trpini, ter po mučnih štirih letih poletel na plan tako svoboden, kot je nekdaj samo želel. Vršil se je slovesen obhod skozi vasi: Žiri, Stara vas, Dobračeva in nazaj. Navdušeno ljudstvo je prepevalo narodne himne in proslavljalo osvobojenje. Vse se je radovalo zmage nad germanizacijo propadle Avstrije. Samo avstrofili in slabiči so bolehali, uverjeni ali dvomeči, da se še dvigne avstrijski orel. Razvoj časa pa je šel naprej, ne meneč se ne za levo ne za desno. Oni pa, ki so razumeli čas, so ga dostojno sprejeli in proslavili."

Kaj pa zunaj Žirov, kaj se je dogajalo? "Razsul je nastal tudi v vojski. V velikih trumah so se vračale razkropljene čete po slovenskem ozemlju - vsak v svojo domovino. V svrho redu se je i žirovski Sokol odzval v službo Narodnemu svetu v Žireh. Svoje posle je vršil zelo vneto. V koliko je kdo sokolsko pravico izrabil - na škodo zasebnika ali države - o tem odbor ni preiskoval, ker se je zanesel na poštenje in sokolsko čast svojih članov. Nevaran pa odbor v tem najbrže ni bil. Napako bi mogel morda opravičiti le splošni duh in pojem tega časa." Kaj je mislil kronist z nenavadnim pridevnikom "nevaran", se pravi neprevaran, nam ni poznano; najbrž se je v zanesenem vzdušju zgodilo kaj pritlehnega tudi na sokolski strani?

So vsi žirovski sokoli preživeli vojno? "Z vojne so se vračali člani, eni od zahoda, drugi od izhoda, eni z italijanske fronte, drugi iz Rusije, kamor se je zatekla že leta 1914 večina žirovskih sokolov, od koder pa se, žal, ni nobeden vrnil kot dobrovoljec. Žirovski Sokol je poslal k vojakom od 101 člana 85; 10 jih je padlo, 7 je pogrešanih, ostali so se vrnili, večinoma nepohabljeni." Zgovorne številke: da je bilo 85 % članov vpoklicanih in da jih je 10 % padlo. Da se v ruskem ujetništvu niso prostovoljno javljali med srbske dobrovoljce - kot se je že pred vojno njihov načelnik učitelj Ivan Jeras - pa lahko začudi le tistega, ki Žirovcev ne pozna. Žirovec je po svoji naravi "žiherаš", radikalnih odločitev se navadno izogiba, posebno če v njih ne prepozna svojega zasebnega interesa. To se je pokazalo tudi ob pozivu na poljansko vstajo decembra 1941, ki so se ji pridružile cele trume mož in fantov iz mnogo manjših vasi, iz Žirov pa se jih je odzvalo le šest ...

Že 8. decembra 1918 so sklicali izredni občni zbor, "katerega so se udeležili domala vsi narodno čuteči občani, kar jih je bilo že doma". Tudi to pot se je še posebej angažiral br. Ivan Kavčič, praški doktor prava, ki je konec vojne dočakal kot antantni vohun v tiskovnem središču generalštaba na Dunaju. "Njemu je tudi pripisovati zaslugo, da se je že v tem letu žirovski Sokol pravno vzpostavil ter z delom pričel ... S pomočjo vnetih in sposobnih članov in članic si je občni zbor začrtal obširno in jasno pot dela za bodočnost."

Z GLASOM DO BOLJŠE ZELENJAVE

Blitvo v zamrzovalnik in v juho

MONIKA BERTONCELJ

Blitvine liste porežemo

Blitvo jemo že celo poletje. Ker pa raste precej hitro, tako da je sproti ne moremo porabiti, jo bomo kmalu pospravili tudi v zamrzovalnik, da jo bomo imeli za čez zimo. Pospravili bomo velike liste, male pa bomo pustili, da bodo še rasli. Velike liste blitve bomo odrezali tik nad zemljo oziroma tam, kjer pero začne rasti iz kocena.

In jih pospravimo v zamrzovalnik

Blitvine cele liste bomo najprej potopili v vrelo vodo, jih premešali in počakali, da bo voda spet zavrela. Nato bomo posodo odstavili z ognja, blitvo s penovko pobrali iz vrele vodo in jo bomo dali v posodo z mrzlo vodo. Mrzlo vodo približno trikrat zamenjamo, tako da je blitva čim prej hladna. Narežemo jo na manjše kose. Potem jo damo kar v jogurtove lončke in v zamrzovalnik. Po štirih urah lončke vzamemo iz zamrzovalnika, jih raztrgamo in porcije blitve damo najprej v vrečko(e) in potem nazaj v zamrzovalnik. Blitvo pogosto jemo kot prilogo k ribam in sicer jo pripravimo skupaj s krompirjem. Danes pa vam bomo predstavili še blitvino juho.

Doma vzgojeni paradižnik smo zaradi plesni pospravili z vrta, cepljeni paradižnik pa nam pod streho ob hiši zelo lepo uspeva.

Blitvo bomo porezali in spravili za čez zimo.

Juha iz blitve in kopriv

Pripravimo jo podobno kot juho iz špinače, le da namesto špinače uporabimo liste blitve. Lahko tudi kombinirate in skuhate skupaj liste blitve in špinače, ali pa jim dodate še koprive. Mi bomo danes pripravili juho iz blitve in kopriv. Za štiri osebe potrebujemo približno 40 dag listov blitve in 10 dag listov kopriv, nekaj maščobe - najbolje nekaj olja ali margarine, malo moke, zrno česna, približno pol litra mleka, kocko goveje juhe, tri četrt litra vode, tri žlice kisle smetane, sol, poper in muškatni orešček.

Na koncu lahko dodate še riž

Blitvo operemo in jo v osoljenem kropu skupaj s koprivami (mi smo uporabili zamrznjene spomladanske koprive) kuhamo približno pet minut. Kuhano blitvo in koprive zdrobimo z mešalcem. V kozici ogrejemo maščobo in naredimo svetlo prežganje. To prežganje dodamo k blitvi in koprivam, dodamo še zrno strtega česna, zalijemo z mlekom, dodamo kocko goveje juhe, popramo in pustimo da zavre. Nato dodamo še muškatni orešček in kislo smetano. Juhi lahko, če želite, primešate še kuhan riž.

MOJ POGLED
DAMJANA ŠMID

Udomačena lisica

Mogoče se spomnite zgodbice, ko je Mali princ srečal lisico. Le-ta mu je razložila, da se ne more igrati z njim, ker ni udomačena. Mali princ jo je vprašal, kaj pomeni to, da si udomačen. In rekla mu je, da to pomeni ustvarjati vezi ... Če nekoga udomačiš, potem drug drugega potrebujeta in veseliš se časa, ki ga preživita skupaj. Udomačena lisica bi bila za Malega princa nekaj posebnega in Mali princ bi bil zanjo lep spomin. Vendarle le, če bi si prišla blizu, če bi drug drugemu pomenila nekaj več. Sicer bi ostala samo navadna lisica in mali deček. Ob udomačeni lisici sem se spomnila na naše šolarje. V teh dneh začnejo ustvarjati vezi, tako s prijatelji kot z učitelji. Vsak izmed ljudi, ki jih bodo srečali, bo zanje nov svet. Vsi ti svetovi se bodo med seboj prepletali in si tudi nasprotovali. Pomagajmo otrokom, da bodo lažje ustvarjali vezi. Prav gotovo bo kateri izmed učiteljev postal zanje Mali princ, s katerim bodo spletali nevidne nitke povezanosti in sodelovanja. Ali pa bo mogoče njihova udomačena lisica postal fant s sosednje ulice. Vendarle bo tako le, če ne bodo na vsakem koraku poslušali, kako je šola prezahtevna, kako so brezzvezni programi in kaj vendarle si mislijo tile šolniki. Kako naj otroci vzljubijo šolo, če vidijo, da je njihovi starši ne marajo? Z vsako kritiko proti šoli, ki jo izrečemo nepremišljeno in zraven otrok, pljuvamo v lastno skledo. Kajti nikdar prej nista bila povezanost in ustvarjanje vezi med šolo in domom tako pomembna kot sedaj. Vse več staršev je prezaposlenih, da bi imeli dovolj časa za otroke. Varstvo otrok se podaljšuje do nečloveških ur in nekateri otroci preživijo v šoli prav toliko časa, kot njihovi starši v službi. Zato ne kritizirajmo ljudi, ki posvečajo našim otrokom več časa kot mi sami. Rajši se potrudimo še sami in se pustimo malo udomačiti ... Ustvarimo nove vezi in naj bo vsak človek priložnost za nova spoznanja.

RADIO KRANJ 97,3 MHz
GORENJSKI MEGASRČEK
RADIO KRANJ d.o.o.
Stritarjeva ul. 6, KRANJ
TELEFON:
(04) 2812-220
(04) 2812-221
(04) 2022-222
(051) 303-505
FAX:
(04) 2812-225
(04) 2812-229
E-pošta:
radiokranj@radio-kranj.si
spletna stran:
www.radio-kranj.si
NAJBOLJ POSLUŠANA RADIJSKA POSTAJA NA GORENJSKEM

Šola za samostojno učenje

13

BOGOMILA KRVINA

Dragi srednješolci!

Pred enim tednom sem napisala nekaj za prvošolce, za tiste, ki letos prvič vstopajo skozi šolska vrata v osnovno šolo. Nekateri ste pa tudi v srednji šoli prvošolci. Niste več učenci, postali ste dijaki in pred vami so srednješolska leta, za katera kasneje v življenju mnogi pravijo, da so to bila najlepša leta in se jih vedno zelo radi spominjajo. Seveda pa teh lepih spominov ne more biti za tistega, ki nima vsaj povprečnega uspeha. Šolarjem le *uspeh* daje pravo veselje tudi do drugih dejavnosti in *uspeh je najboljša motivacija za uspešno delo vnaprej.*

Dijaki, ki ste letos v prvem letniku srednje šole, pa morate vedeti, da je srednja šola *drugačna* od osnovne. To vam bodo profesorji velikokrat povedali, dijaki višjih letnikov pa so to že velikokrat slišali. *Osnovna šola je obvezna.* V osnovni šoli tudi le redki ponavljajo in to tisti, za katere učitelji presodijo, da imajo resnično premalo znanja, da bi lahko uspešno delali v naslednjem razredu.

Za *srednjo šolo* pa so se dijaki odločili *prostovoljno*, ker želijo osvojiti določen program, ki jim bo po maturi ali zaključnem izpitu omogočil zaposlitev ali nadaljevanje izobraževanja na visokošolskem ali univerzitetnem študiju. Pri tistem, ki se ne uči in ima mnogo slabih ocen, ni upanja, da bi te cilje dosegel. Mora ponavljati ali celo zapustiti šolo. Ko se to zgodi, doživljajo dijaki in tudi njihovi starši hude stiske. Tega se zavedajo tudi profesorji in na razne načine skušajo vsem dijakom z negativno oceno pomagati, da se naučijo zahtevno snov in dobijo pozitivno oceno.

Sedaj pa tisto *najvažnejše, kar sem hotela danes povedati.*

Razmislite!

Vsi veste, da v srednji šoli *morate* osvojiti določeno snov in v kontrolni nalogi ali pri ustnem spraševanju pokazati, da znate toliko, da lahko dobite ustrezno pozitivno oceno. Mnogi dijaki nimajo težav in vedno dobivajo dobre ocene. Kar precej pa je tudi takih dijakov, ki kontrolne naloge pišejo dvakrat, trikrat, ali celo štirikrat. Dijaki, ki dobijo pri kontrolni nalogi negativno oceno, imajo pravico, da svoje znanje preizkusijo še enkrat. Da jih profesor preveri še tretjič in četrtič, pa ni pravica dijakov, ampak velika želja profesorjev, da bi dijakom pomagali do uspeha. Spoštujte to!

Sedaj vas pa še enkrat prosim, *razmislite - čemu vsemu bi se izognili, če bi se učili sproti in se ustrezno pripravili za kontrolno nalogo že prvič.* Še enkrat poudarjam, čeprav že veste, da se za pozitivno oceno določeno snov *morate naučiti.* Ali ne bi bilo vseeno, če bi se jo naučili *prej* in bi pozitivno oceno dobili že *prvič.* Nobene slabe volje ne bi bilo ne doma ne v šoli, pa tudi s samim seboj bi bili bolj zadovoljni in ob uspehu doživljali nekaj, za kar se splača potruditi

Prihodnjič:
V začetku šolskega leta se je najlažje odločiti za spremembo delovnih in učnih navad. Kako?

GORENJSKI SEMAFOR

PADALSTVO

Rezultati državnega prvenstva v Lescah

Skoki na cilj - Ekipe: 1. Flycom (Karun, Ban, Salkič, Vodišek, Avbelj) - 22 cm, 2. Ptuj (Balta, Vindiš, Jurič, Čuš, Gregorič) - 28, 3. Elan (Lah, Bečan, Ule, Kozjek, Sajovic) - 48; **Posamezniki:** 1. Karun - 1 cm, 2. Sajovic, Vindiš - 2; **Figurativni skoki** - 1. Avbelj - 27, 09 sek, 2. Lah - 28, 04, 3. Karun - 29, 43; **Kombinacija** - Cilj in figure: 1. Avbelj - 3, 2. Karun - 4, 3. Bečan - 8. **Z.R.**

SMUČARSKI SKOKI

Alpski pokal v Kranju - Sobotna tekma: 1. Arthur Pauli (AVS), 2. Andrea Morassi (ITA), 3. Mitja Mežnar (SLO), 4. Mario Innauer (AVS), 5. Andreas Wank, 6. Tobias Bogner (oba NEM), 7. Thomas Thurnbichler (AVS), 8. Jurij Tepeš, 9. Robi Hrgota, 10. Matic Kramaršič, 11. Jaka Rus (vsi SLO), 12. Kevin Horlacher (NEM), 13. Rok Mandl, 14. Rožle Žagar, 15. Žiga Pelko (vsi SLO)....
Nedeljska tekma: 1. Artur Pauli, 2. Thomas Thurnbichler, 3. Andrea Morassi, 4. Rok Mandl, 5. Jurij Tepeš, 6. Gregor Schlerenzauer (AVS), 7. Mario Innauer, 8.- 9. Andreas Strolz (AVS), 8. - 9. Andrea Wank, 10. Tobias Bogner, 11. Robi Hrgota, 12. - 13. Felix Schoft (AVS), 12. - 13. Matic Kramaršič, 14. Primož Roglič (oba SLO)... **V. S.**

KOLESARSTVO

Kolesarska dirka za Pokal Loka 2005: dečki A: 1. Džamastagič (Perftech Bled), 2. Gorenc (Krka), 3. Kleč (HIT Gorica), 9. Rožman (Sava); **dečki B:** 1. Bešter, 2. Bogataj (oba Sava), 3. Berk (Radenska), 5. Urbanc, 7. Polanc, 8. Eržen, 10. Tavčar (vsi Sava); **dečki C:** 1. Novak (Bela Krajina), 2. Gabrovšek (Sava), 3. Jejčič (HIT), 5. Korošec, 6. Jelovčan, 7. Kodrič (vsi Sava).
Pokal Orangina (skupno 5 dirk): **dečki A:** 1. Džamastagič (Bled), 3. Rožman (Sava), **dečki B:** 1. Bešter (Sava), 2. Berk (Radenska), 3. Bogataj, 5. Polanc, 7. Eržen, 10. Urbanc (vsi Sava); **dečki C:** 1. Novak (Bela Krajina), 2. Gabrovšek (Sava), 3. Jejčič (HIT), 5. Korošec, 6. Jelovčan, 7. Kodrič; **ekipno:** 1. Sava Kranj 357 točk, 2. Radenska Rog 123, 3. HIT Gorica 115, 6. Perftech Bled 44. **M. B.**

MINI GOLF

Končni vrstni red 7. Velika nagrada Bleda - posamezno: 1. Matjaž Sopotnik, 2. Sergej Učakar (oba Bled), 3. Danilo Pavšič (Ljubljana), 4. Edo Zaimovič (Boh. Bela), 5. Brane Štefelin (Bled), 6. Ažbe Mejavšek (Sp. Gorje), 7. Vid Balek (Kor. Bela), 8. Jan Remec (Zgoša). Ekipe: 1. Pizzeria Matjaž, 2. Bled 1004, 3. Cafe Aško. **G. L.**

ŠAH

Državno hitropotezno prvenstvo - Končni vrstni red: 1. Danijel Vombek FM (ŠD Radenska Pomgrad) 10, 2. Oskar Orel FM (ŠS Tomo Zupan Kranj) 10, 3. Luka Lenič MM (ŠD Vele Domžale) 10 - **državni mladinski prvak**, ... 9. Boštjan Markun FM (ŠS Tomo Zupan Kranj) 9, 17. Rožič Vesna FM (ŠS Tomo Zupan Kranj) 8,5 - **državna članska prvakinja**, 18. Peter Kovačič MK (ŠS Tomo Zupan Kranj) 8,5, ... 38. Franc Pešec MK (Celjski ŠK) 7,5 - **državni seniorski prvak. V. S.**

BALINANJE

15. KROG - **Super liga:** Center Pekarna Vrhnika : Sloga 11:12, Lokateks Trata : Hrast Blagomix 15:7, Krim Špica : Jesenice 18:4, Brdo : Bistrica 15:7. VRSTNI RED: Lokateks Trata 33, Center Pekarna Vrhnika 32, Sloga 31, Brdo 29, Agave Zabiče 27, Krim Špica 24, Bistrica 22, Jadran Izola in Hrast Blagomix po 12, Jesenice 3. **1. liga:** Gitas K.Mengeš : Zarja 4:18, Planina : Primskovo 12:10; VRSTNI RED: Planina 36, Petrič Planina 32, Gitas K.Mengeš 29, Zarja 27, Luka 25, Antena 23, Železničar 18, Primskovo 15... **2. liga - vzhod:** Tržič : Čirče VAN-DEN 10:12, Radovljica Alpetour : EIS Budničar 16:6; **Vrstni red:** Polje 35, Radovljica Alpetour in Čirče VAN-DEN po 30, Velenje Premogovnik 25, EIS Budničar in Tržič po 18... **S. Š.**

NOGOMET

Rezultati ligaških tekmovanj: 1. SNL - Koper Anet : DOMŽALE 2:2, 1. SNL - SUPERNOVA TRIGLAV : Aluminij 2:1, Zagorje : TINEX ŠENČUR 1:0, 3. SNL - Zahod - Kolpa : ZARICA 1:2, Slovan : JESENICE 0:1, RADOMLJE : Brda 2:2. V slovenski prvi mladinski in kadetski ligi ni bilo tekem zaradi reprezentančnih akcij (v moštvu Slovenije do 19 let sta igralca Triglava Gracar in Samardžić), dečki BRITOFA so premagali v gosteh Krko s 4:2, dečki GOODYEAR EP TRIGLAVA pa doma Domžale s 3:0. Mladinci in kadeti SAVE so v drugi slovenski ligi dvakrat z 0:1 zmagali v gosteh proti Livarju v Ivančni Gorici. **M. Š.**

Najboljši utrujeni Gorjan Mark

Z dirko v Škofji Loki se je končal letošnji kolesarski pokal Orangina za dečke. Novi zmagi za Marka Džamastagiča in Nejca Beštra.

MAJA BERTONCELJ

Pevno pri Škofji Loki - Kolesarski klub Sava Kranj je minulo soboto v Pevnem organiziral kolesarsko dirko za dečke "Pokal Loka 2005", zadnjo v nizu petih za letošnji pokal Orangina. Med najstarejšimi dečki A si je v ciljnem sprintu zmago privozil 14-letni **Mark Džamastagič** iz Gorij pri Bledu. "Današnja dirka je bila zelo težka. Najtežje je bilo v klanec proti Papirnici. Utrujen sem do konca," je tik po prihodu v cilj povedal kolesar KK Perftech Bled. Pogled na števec je pokazal, da je bil njegov povprečen srčni utrip med dirko 163 udarcev na minuto, maksimalen pa 212. "Naslednji dve sezoni še ostajam pri Bledu, za naprej pa kluba še nimam," je dodal Džamastagič.

Mark Džamastagič iz Gorij (desno) se je za zmago v Škofji Loki moral zelo potruditi. / Foto: Maja Bertoncelj

V kategoriji dečkov B je do nove zmage prišel **Nejc Bešter** iz Podblice. Drugi je bil njegov klubski kolega pri Savi Škofjeločan **Blaž Bogataj**: "Pokal Orangina mi je všeč, saj lahko tudi mlajši kolesarji pokažemo, kako dobri smo. Današnja dirka je najtežja izmed vseh v tem pokalu. Kolesarstvo treniram eno leto, želja pa mi je nekoč voziti Tour de France." Blizu zmage je bil med najmlajšimi, dečki C, še en obetavni mladi kolesar iz Škofje Loke **Patrik Gabrovšek**, na koncu drugi: "Bilo je težko in le malo mi je zmanjkalo do zmage. V ciljni sprint smo prišli štirje, hitrejši od mene pa je bil le Aleš Novak iz Bele krajine."

V skupnem seštevku pokala Orangina je med ekipami premočno zmagala kranjska Sava, med posamezniki pa Mark Džamastagič, Nejc Bešter in Aleš Novak.

KOLESARSTVO

NOVO MESTO

Savski trojček v deželi cvička

"Za naš klub je to velik uspeh. Kaj takega se še ni zgodilo," je bil po 28. VN Krke, ki velja za eno največjih kolesarskih dirk pri nas, navdušen **Miran Kavaš**, športni direktor in trener pri Savi. Po 146 kilometrih so bili prvi trije v cilju namreč njegovi varovanci. Zmagal je 21-letni Kranjčan **Vlado Kerkez**, član slovenske reprezentance do 23 let za prihajajoče SP v Madridu, drugi je bil **Valter Bonča**, tretji pa **Grega Bole**, ki kljub uspehom v zadnjih tednih v ekipo mlajših članov za SP ni bil izbran. Že dopoldan je med ml. mladinci zmagal **Sebastjan Bauman**, med st. mladinci pa je bil Dejan Bajt (oba Sava) peti. **M. B.**

TENIS

KRANJ

Naslovu prvakov naproti

Minuli teden je bil v znamenju rednega dela ligaškega tekmovanja v moški konkurenci za naslov državnih prvakov. Tudi letošnje leto kranjski Triglav s svojo močno ekipo cilja na svoj že tretji zaporedni naslov. V prvi postavi Kranjčanov, pod vodstvom **Marka Pora**, barve Triglava branijo **Grega Žemlja, Boštjan Ošabnik, Rok Jarc, Matjaž Pogačnik, Marko Por, Sašo Bende, Grega Teraž, Žiga Janškovec** ter **Boštjan Mulej**, ki vsekakor veljajo za glavne favorite. Letos je bilo 8 ekip razdeljenih v dve skupini, kjer so se moštva pomerila po sistemu vsaka ekipa z vsako, v končnico pa sta se uvrstili prvo uvrščeni ekipi, ki se bosta v povratnih srečanjih pomerili za naslov državnih klubskih prvakov. Po pričakovanju sta se v zaključni del uvrstili ekipi Triglava in Litije, kjer Gorenjce čaka težak nasprotnik. Prvo srečanje končnice bo v petek v Kranju z začetkom ob 12. uri, povratno tekmo pa bodo Triglavani odigrali v soboto ob 10. uri. **B. M.**

HOKEJ

JESENICE

Acroniju še en derbi

Konec tedna se je nadaljevalo tekmovanje za pokal HIT v hokeju na ledu. Jeseničani so po porazih z Beljakom z 2:4 in s KAC-em s 3:2, v nedeljo zvečer v slovenskem derbiju gostili ekipo ZM Olimpije in bili boljši z 2:0 (0:0, 2:0, 0:0). Na lestvici trenutno vodita ekipi VSV Beljaka in KAC-a pred Acroni Jesenicami in ZM Olimpijo. Danes ob 19.15 bo na Jesenicah tekma med ekipama domačega Acronija in VSV Beljakom, v Ljubljani pa bosta igrala KAC in ZM Olimpija. V petek bodo Acroni Jesenice gostile KAC, Beljak pa v Tivoliju Olimpijo. Zadnja tekma pokala HIT bo v nedeljo, ko bo v Tivoliju ob 18. uri tekma med ekipama ZM Olimpije in Acroni Jesenicami. **V. S.**

VATERPOLO

KRANJ

Kranjčani odpotovali v Porto

Ta teden se začenja prvi predkrog lige prvakov, v Porto bo danes iz Kranja odpotovala tudi ekipa slovenskih državnih in pokalnih vaterpolskih prvakov. "Naš cilj je, da se uvrstimo med štiri najboljše, potiho pa računamo, da se bomo lahko borili tudi za drugo mesto. V ekipi nimamo več Mateja Nastrana, a se je vrnil vratar Igor Belofastov. Zaradi službe na pot ne gre Krištof Štromajer," je pred odhodom povedal Triglavov strateg **Tomo Balderman**. Naši prvaki bodo v Portu v četrtek najprej igrali z ekipo Wiene iz Avstrije, v petek se bodo pomerili z ekipo portugalskega Salguerosa, v soboto bodo igrali z ekipo grškega Olympiakosa, v nedeljo pa še z ekipo hrvaškega Jadrana Daltrona. Iz prvih turnirjev se v nadaljevanje za ligo prvakov uvrstita po dve najboljši moštvi, tretje in četrto moštvo pa bosta s tekmovanjem nadaljevali v drugem predkrogu pokala LEN Trophy. **J.M.**

BASEBALL

KRANJ

Lisjaki za naslov

Minuli konec tedna so v polfinalu končnice državnega prvenstva v baseballu Kranjski Lisjaki gladko, s 3:0 v zmagah, premagali ljubljanski Golovec in se tako uvrstili v finale, kjer se bodo ponovno borili za naslov državnega prvaka. **V. S.**

Merkurjevke nič več za vrh

Kranjski namiznoteniški klub Merkur je bil konec tedna organizator prvega velikega tekmovanja v novi sezoni, domače igralke pa tokrat niso mogle proti vrhu. Najbolje od Gorenjcev Žiga Jazbec

VILMA STANOVNIK

Kranj - S 1. odprtim prvenstvom Slovenije za člane in članice, se je minulo soboto začela nova namiznoteniška sezona. V dvorano na Planino je prišlo več kot sto igralcev in igralk, na koncu pa sta zmagovalca postala **Zvonko Plohl** iz ekipe LM KO Lendava ter igralka Iskre Avtoelektrike **Yang Ting**, ki je bila v odločilnem obračunu boljša od bivše Merkurjevke **Martine Safran**, ki si bo po novem namiznoteniški klub služila v španski ekipi Cartagene. Vedno nasmejana Martina je obžalovala, da se na tekmovanju ni pomerila s **Špelo Burgar**, saj se je članici Merkurja obnovila poškodba, tako da na domačem turnirju ni mogla nastopiti.

"Ekipa Merkurja bo po odhodu Safranove in ob poškodbi Burgerjeve v novi sezoni zagotovo manj konkurenčna, cilj deklet pa je sredina prvoligaške lestvice in ne več boj za vrh," je povedal član upravnega odbora kluba **Dušan Jauh**.

Član NTK Lisk Križe Žiga Jazbec se prebija med najboljše slovenske igralce namiznega tenisa, izkazal pa se je tudi na prvem letošnjem turnirju v Kranju. / Foto: Tina Dokl

Sicer pa so se v soboto izkazali ostali gorenjski namiznoteniški upi, v finalno skupino pa so se uvrstili: **Matija Verč**, **Klemen Jazbič**, **Žiga Jazbec**, **Klemen Mrak** (vsi Lisk Križe), **Aleš Rot** (Merkur), **Grega Simonič** (Škofja Loka) ter **David Orešnik**, **Andraž Avbelj** in **Miodrag Drljača** (vsi Edigs Mengeš). Najbolje med vsemi se je izkazal **Žiga Jazbec**, ki mu je uspela uvrstitev med šestnajst najboljših.

KEGLJANJE

KAMNIK

Kamničani z novim kegljiščem

Po osmih letih gostovanja na kegljiščih v Ljubljani, Domžalah in Kranju ter po štirih letih gradnje novega športnega objekta, ki so ga postavili s pomočjo občine, so člani Kegljaškega kluba Kamnik, ki prav letos praznujejo 30 let delovanja, pred dnevi tudi uradno odprli povsem novo kegljišče ob Stadionu prijateljstva v Mekinjah. 160 milijonov vredna naložba je ljubiteljem tega športa prinesla najsodobnejši športni objekt s šestimi stezami, novimi garderobami in drugimi prostori, ki bodo omogočali nemotene treninge. Kamniški kegljači, ki tekmujejo z dvema moškima in eno žensko ekipo v 1.b državni ligi, so si za glavni cilj zastavili čimprejšnji preboj med najboljše, že v tem mesecu pa bodo začeli z občinsko ligo in drugimi turnirji. **J. P.**

ATLETIKA

KRANJ

Klavdija Golob državna prvakinja

Klavdija Golob iz Atletskega društva Železniki je na državnem pionirskem atletskem prvenstvu v Ljubljani skočila v višino 159 centimetrov in dosegla edino zmago za gorenjske atletske klube, ki so poleg zlate osvojili še tri srebrne in štiri bronaste kolajne. Na drugo mesto sta se uvrstila Rožle Mihelčič (AK Triglav) v metu kopja (53,41) in v teku na 100 metrov (11.59) ter Suzana Makarič (AK Satler) v metu diska (25,14), na tretje pa Rožle Mihelčič v teku na 100 metrov z ovirami (14.43), Aleš Ažman (AK Triglav) v metu diska (34,05), Maja Pirc (AK Satler) v metu diska (23,31) in Karmen Klančnik (ŠD Naklo) v metu kopja (34,76). Blizu medalj, na četrto mesto so se uvrstili Urška Zupanec (AK Triglav) v metu krogle (9,57), Matic Platiše (AK Škofja Loka) v skoku v daljino (608) in Blaž Marn (AK Satler) v metu kopja (28,12). **C. Z.**

Ločanu sosedski derbi

MIRAN ŠUBIC

Gorenjski nogometni vrtiljak se je zavrtel s polno močjo - v soboto so odigrali prve tekme tudi najmlajši, dečki do osem let so se pomerili na nekaj turnirjih in množičnost je dobra. Sicer pa se v zadnjih letih vse več klubov povezuje (Preddvor in Visoko, Triglav in Sava ter Hrastje in Podgorje, Šenčur in Trboje, Zarica in Britof) in skupaj tvori različne ekipe zlasti tam, kjer je otrok v kraju premalo za enajsterico. No, pri članih so v drugi ligi Ločani slavili pri Svetem Duhu in v sosedskem obračunu zmagali ter se povzpeli na vrh druge gorenjske lige. Njihov cilj je jasen - preboj nazaj v prvo gorenjsko ligo, a podobno razmišljajo tudi v Bohinju in še kje. V prvi ligi je prvi točki oddala Sava, ki pa ni izgubila na Bledu in še naprej vodi. Negativni presenečenji sta za zdaj Visoko (lani prvak) in Britof, ki tudi po menjavi trenerja še ni našel pravega ritma - tokrat so bili poraženi v Velesovem. Razveseljiv je dosežek Naklega, ki kot novinec zaseda mesto pod vrhom lestvice.

Lestvica: 1. Gorenjska liga ČLANI
Po 4. krogu, 10. 9. 2005

Uvrstitev	Klub	Število tekem	Zmage	Neodločeno	Porazi	Goli	Točke
1.	Sava	4	3	1	0	10:4	10
2.	Železniki	4	3	0	1	15:7	9
3.	Naklo	4	2	2	0	8:5	8
4.	Lesce	4	2	1	1	8:9	7
5.	Bled HIRTER	4	1	2	1	3:3	5
6.	Alpina Žiri	4	1	1	2	3:4	4
7.	Velesovo	4	1	1	2	7:9	4
8.	Visoko	4	1	1	2	5:7	4
9.	Kranjska Gora	4	1	0	3	6:13	3
10.	Britof	4	0	1	3	3:7	1

Rezultati 4. kroga: Velesovo : Britof 1:0 (0:0), Bled HIRTER : Sava 1:1 (0:0), Kranjska Gora : Visoko 3:2 (1:2), Lesce : Železniki 2:5 (0:4), Naklo : Alpina Žiri 1:0 (0:0)

Lestvica: 2. Gorenjska liga ČLANI
Po 3. krogu, 10. 9. 2005

Uvrstitev	Klub	Število tekem	Zmage	Neodločeno	Porazi	Goli	Točke
1.	Bohinj	3	2	1	0	9:2	7
2.	Ločan	3	2	1	0	8:3	7
3.	Kondor	3	2	0	1	11:5	6
4.	Polet	3	1	1	1	7:6	4
5.	Trboje	3	1	1	1	5:8	4
6.	Preddvor	3	1	0	2	5:6	3
7.	Bitnje	3	1	0	2	3:10	3
8.	Podbrezje	3	0	0	3	5:13	0

Rezultati 3. kroga: Kondor : Podbrezje 6:2 (2:1), Bohinj : Bitnje 6:0 (3:0), Trboje : Preddvor 3:2 (1:1), Polet : Ločan 1:2 (0:2)

ROLANJE

KRANJ

Z rolerji tudi po Kranju

Jesenski del tekmovalne sezone je za gorenjske tekmovalce zopet uspešen. Kranjčan **Gašper Koprivec**, ki se je pred dnevi vrnil z mladinskega svetovnega prvenstva na Kitajskem, kjer je osvojil zelo dobro 13. mesto na maratonu, je bil v Kranju, na tekmovanju za pokal Alpe - Jadran, zopet v ospredju. Na glavni tekmi dneva, na 10 km na točke, je osvojil 2. mesto in zaostal le za Pirančanom Letico. V skupni razvrstitvi je drugo mesto osvojil Kranjčan **Urban Markič** (ŠD Piran), Gašper Koprivec (RK Kranj) pa bil tretji. Pri dekletih je v absolutni in mladinski konkurenci zmagala **Nastja Gradišar**, ki je pred dnevi uspešno nastopila tudi na Veliki nagradi Padove in dvakrat osvojila 3. mesto med mladinkami. **A. G.**

NOGOMET

KRANJ

Jutri pokalne tekme

Jutri se bo z 2. krogom nadaljevalo tekmovanje za Pokal Hervis. V Kranju se bo ekipa Supernove Triglava pomerila z ekipo Brd. Tekma v Kranju se bo začela ob 16. uri. Ekipa Jesenic bo gostovala pri ekipi Avtoplus Korte v Izoli. **V. S.**

NESREČE

VRBA

Trčenje motoristov

Policija je v četrtek popoldne obravnavala prometno nesrečo, ki se je pripetila na regionalni cesti Vrba - Žirovnica. 40-letni nemški motorist se je po cesti v smeri proti Žirovnici peljal kot zadnji v koloni sedmih motoristov. Ko so motoristi pred njim rahlo zavrli, je zaradi prekratke varnostne razdalje in prepoznega zaviranja s prednjim kolesom motorja trčil v pred seboj vozečega 54-letnega motorista, prav tako nemškega državljana, nazadnje pa sta 31-letno sopotnico padla po vozišču, kakor tudi motorist pred njim. Vse tri so z reševalnim vozilom prepeljani v jeseniško bolnišnico, kjer so jim nudili zdravniško oskrbo.

RADOVLJICA

Zapeljal na nasprotni pas

V nedeljo ob 17.50 se je na lokalni cesti Podvin - Zapuže v naselju Zgornji Otok zgodila prometna nesreča, v kateri se je ena oseba huje poškodovala. 40-letni Radovljičan je vozil motorno kolo yamaha po lokalni cesti iz smeri Podvina proti Zgornjemu Otoku. Ko je pripeljal v desni ovinek, je zapeljal na nasprotno smerno vozišče. V tem času je iz nasprotne smeri pripeljal 31-letni voznik osebnega avtomobila renault kangoo iz Ljubljane. Da bi preprečil trčenje, je voznik osebnega avtomobila zapeljal skrajno desno na bankino, vendar je bilo trčenje neizogibno. Voznik motornega kolesa je pri tem padel in drsel po vozišču okoli 30 metrov ter poškodovan obležal ob levem robu vozišča. Hudo ranjenega so z reševalnim vozilom odpeljali v jeseniško bolnišnico. **S. Š.**

Na podlagi sklepa Svet KS Leše, Leše 41, Tržič objavlja

JAVNI RAZPIS
za oddajo poslovnih prostorov v Domu krajanov v Lešah

1. V razpisu lahko sodelujejo tako pravne osebe s sedežem na območju Slovenije, kot tudi fizične osebe s slovenskim državljanstvom, ki bi želele najeti poslopje za izvajanje lastne dejavnosti.
2. Poslopje je locirano sredi Leš, s primernim dostopom in možnostjo parkiranja. Vsebuje dva večja prostora (salon Žužla) ter sanitarije v pritličju in dvorano v prvem nadstropju. Tako je poslopje primerno za lokal, skladišče, ...
3. Finančna struktura najetja je odvisna od velikosti najetih prostorov (možnost najema samo enega nadstropja) ter od vzdrževalnih del, ki bodo potrebna na samem objektu.
4. Ponudba za najem prostorov naj vsebuje naziv pravne osebe (ime in priimek fizične osebe), sedež pravne osebe (naslov stalnega prebivališča), namen uporabe prostorov ter predlog finančne strukture najetja. Pisne ponudbe lahko pošljete na sedež **KS Leše, Leše 41, 4290 Tržič** v roku 14 dni po objavi v medijih obveščanja **(do 27. 9. 2005)**. Kontaktna oseba za informacije in ogled prostorov je: **Primož Meglič, tel. 031/330-668, e-naslov:** primoz.meglic@siol.net.
5. KS Leše si znotraj postavljenih okvirov tega javnega razpisa pridržuje pravico do proste izbire ponudnika. Prednost pri izbiri najemnika bodo imele ponudbe, ki bodo zajemale več prostorov in bodo več prispevale k razvoju Leš. Z rezultati razpisa Vas bomo pisno obvestili v 14-dnevnem obdobju po zaključku razpisa.

Krajevna skupnost Leše

Spet o heroinu v kolesih

Po nekajletnih proceduralnih zapletih se je včeraj na kranjskem okrožnem sodišču vendarle začelo sojenje zoper Matjaža Zavrla iz Srednjih Bitenj, domnevnega sodelavca gorenjske heroinske naveze.

SIMON ŠUBIC

Kranj - Kot pravi obtožba, ki jo zastopa okrožna državna tožilka iz skupine tožilcev za posebne zadeve **Branka Zobec Hrastar**, je menda **Matjaž Zavrl** januarja in februarja 1997 s tovornim vozilom v lasti **Andreja Hartmana** trikrat iz Bolgarije v Slovenijo pripeljal neugotovljive količine heroina, ki je bil skrit v rezervnih kolesih. Obtoženi se je kot sovoznik (voznik je bil že pokojni **Klemen Tušek**) v bolgarski Plovdiv po heroin venomer odpravil po naročilu **Andreja Hartmana**, tam heroin prevzel in ga prepeljal v Slovenijo, navaja obtožnica.

Andreja Hartmana, ki so mu pripisovali vodenje kriminalne združbe t.i. gorenjske heroinske naveze, so na kranjskem okrožnem sodišču 15. marca 2000 obsodili na petnajst let zapora. Kot je znano, je Hartman decembra leta 2000 pobegnil iz države, a se je po dveh letih vrnil in od tedaj prestaja zaporno kazen. Slovenski kriminalisti in policisti so člane gorenjske heroinske naveze aretirali novembra 1997, ko so zaključili skrbno pripravljeno in široko organizirano akcijo "Kolo".

31-letnega Matjaža Zavrla, ki je domnevno sodeloval v t.i. gorenjski heroinski navezi, so 1. marca 1997 prijeli v Švici zaradi prevoza 25 kilogramov heroina in ga obsodili najprej na šest let zapora, kazen pa kasneje znižali na štiri leta. Iz švicarskih zaporov se je domov vrnil oktobra 1999. Prvič so mu pri nas za prevoz heroina iz Bolgarije poskušali soditi že leta 2002, a so januarja 2003 za nedoločen čas sojenje preložili zaradi zahtev po izločitvi sodnega senata.

Včeraj so sodni proces začeli znova, obtoženi pa se brani z molkom, medtem ko je na sojenju v Švici priznal dejanja, za katera mu sodijo v domovini. Pričala je **Branislava Novak**, ki je Zavrla večkrat obiskala v Švici med čakanjem na sojenje. Tedaj ji je dejal, da so švicarski organi njegovo pričanje izsilili, prav tako pa tudi slovenska kriminalista, ki sta ga obiskala v priporu v Luzernu.

Matjaž Zavrl je obtožen, da je za Andreja Hartmana prevažal heroin iz Bolgarije. / Foto: Gorazd Kavčič

Takoj ko je na prostor za priče v veliki sodni dvorani stopil Andrej Hartman, je hitel sodnemu senatu dopovedovati, da je vse, kar je Zavrl govoril v Švici, neresnično. Predsednici senata **Marjeti Dvornik** je celo predlagal, katere dokaze naj sodišče preveri, da bo prišlo do enake ugotovitve. "Zavrlu nisem nikoli naročil ničesar v zvezi s heroinom. Kar je govoril v Švici, je laž. In to dokazano laž! Povedal je tisto, kar je hotela slišati policija. Iz Bolgarije ni bilo nobene droge. To je enako, kot bi jaz sedaj rekel, da smo z mojimi pazniki v Kranj pripeljali 100 kilogramov heroina," je dopovedoval Hartman. Nazadnje je pribil, da govori resnico. "Nimam kaj tajiti, saj sem bil za to kaznivo dejanje že pravnomočno obsojen."

Nazadnje je pričal še kriminalist iz PU Kranj **Vinko Simonovič**, ki je Zavrla zaslišal v Švici, skupaj s predstavnikom generalne policijske uprave **Štefanom Skalarjem**. "Med razgovorom se je Zavrl jokal kot otrok. Vse je povedal sam od sebe, tako da smo razgovor razmeroma hitro opravili. Da bi ga ustrahoval, ni res in niti ne bi bilo možno, saj so bili na razgovoru prisotni tudi švicarski organi. Meni se je pravzaprav še smilil, saj mi je deloval kot otrok, ki je padel v nekaj hudega. Tudi mu nismo obljubljali mile kazni, če bi sodeloval z nami. Takih pristojnosti kriminalisti sploh nimamo," je med drugim povedal kriminalist. Sojenje se nadaljuje 7. novembra.

Voznikom ovire niso po volji

Pri Upravni enoti Škofja Loka, v smeri Poljanske ulice sta pred nekaj dnevi zrasli hitrostni omejitvi, prestavljen je tudi prehod za pešce.

BOŠTJAN BOGATAJ

Škofja Loka - Občina Škofja Loka je na podlagi številnih pobud občanov s področja Karlovca in Puštala več let posredovala pri Direkciji RS za ceste, ki skrbi za državne ceste. Tu poteka pešpot za območje Karlovca in dela Puštala do centra mesta in tudi šolska pot.

Poleg dveh "ležečih policistov", ki omejujeta hitrost na 30 kilometrov na uro, je na novo urejen tudi prehod za pešce, ki je pomaknjen nekoliko nižje na klancu, z obeh strani pa ga zaokrožuje pločnik. DRSC se je za tak korak odločila na podlagi izdelane študije in podrobnega terenskega ogleda odseka ceste. Nad novo ureditvijo pa niso navdušeni vozniki, ki se tu vsakodnevno podajajo v službo ali šolo, saj menijo, da v ozkem delu, kjer ni možno niti srečevanje osebnih vozil, hitrostne ovire niso potrebne. Pri direkciji menijo, da pri nevarnem prehodu za pešce ni potrebno čakati do prve prometne nesreče, ampak je boljša preventiva.

"Promet skozi staro mestno jedro Škofje Loke tako ali tako ni primeren, zato se občina že dolgo let prizadeva za izgradnjo obvoznice, za katero smo izdelali vse potrebne načrte. Upamo, da se bo gradnja začela prihodnje leto," nam je sporočil Jernej Tavčar iz občinske uprave. "Večkrat smo bili ogroženi zaradi objestnih, prehitrih voznikov, zato smo zahtevali umiritev prometa. Razplamenela se je polemika, da so ovire previsoke. Vse te sprašujemo, kaj je pomembnejše: počasnejša vožnja ali življenje naših otrok," so nam povedali občani Karlovca, ki so dočakali hitrostno oviro na Fužinski cesti, čakajo pa še na dve in zaporo prometa.

Hitrostni oviri marsikaterega voznika spravljata ob živce, občani Karlovca pa jim odgovarjajo, da je življenje sočloveka pomembnejše od vozila. / Foto: Gorazd Kavčič

TV SPOREDI GG

PRILOGA GORENJSKEGA GLASA OD SREDE, 14. 9. DO TORKA, 20. 9. 2005

Na sliki: sestra Franja (Alenka Teodorovič)

Knjižni uspešnici: **Kuharske bukve slovenskih gospodinj in Kuharske bukve o vlaganju, shranjevanju in zamrzovanju živil**, založba: NT&RC d.o.o., Celje.

Bralci Gorenjskega glasa lahko knjigi kupite z naročilnico, po pošti, ali pa na sedežu podjetja na Zoisovi 1 v Kranju, vsak delavnik od 7. do 15. ure.

Za naročnike Gorenjskega glasa pa še posebna ugodnost: Kuharske bukve - vlaganje, shranjevanje in zamrzovanje živil na oglasnem oddelku na Zoisovi 1 v Kranju - samo 950 tolarjev.

Ime in priimek

Polni naslov

Nepreklicno naročam:

1. ..... izvodov knjige **Kuharske bukve slovenskih gospodinj** po ceni 2.700 sit + poštnina
2. ..... izvodov knjige **Kuharske bukve - vlaganje, shranjevanje in zamrzovanje živil** po ceni 1.900 sit + poštnina
3. ..... **kompletov obeh Kuharskih bukev** po ceni 3.400 sit + poštnina

Podpis

Naročilnico pošljite na naslov: Gorenjski glas, Zoisova 1, 4000 Kranj.

NAROČILNICA

GG | IZLETI

Bralci Gorenjskega glasa gremo v četrtek, 22. septembra, v

Benetke

Vabljeni na strokovno voden, kulturno obarvan izlet z ogledom najlepših čarov mesta po ekskluzivni ceni

5.000 [illegible] za naročnike Gorenjskega glasa pa samo 2.000 tolarjev.

[illegible] ob 5.20 iz [illegible] ob 5.50 [illegible] in ob 6.10 [illegible]

RAZPRODANO

Izlet bomo zaradi velikega zanimanja ponovili. Novi termin bo objavljen v Gorenjskem Glasu.

Gorenjski Glas

RADIO ODMEV

90.9, 97.2, 99.5, 103.7 MHz
UKV, STEREO, RDS

Radio Cerkno, d. o. o.
Platiševa ulica 39,
5282 Cerkno
Tel.: 05/37 34 770
Fax: 05/37 34 771
E-pošta:
info@radio-odmev.net

JAVLJALEC PLINA

Kuhanje na plinskem štedilniku je ob nepazljivosti ali okvarah lahko tudi nevarno. Bistveno je zaznati uhajanje plina, a kaj ko človekova čutila včasih zatajijo ... Tehnična rešitev za večjo varnost doma je detektor plina.

Javljalec plina je aparat, ki zaznava vnetljive in strupene pline. Ko koncentracija plina preseže dovoljeno stopnjo, vas opozori z vidnim in zvočnim alarmom.

CENA

12.900 tolarjev (z dostavo na dom)

ZA NAROČNIKE GORENJSKEGA GLASA

9.960 tolarjev

Naročila: Po telefonu 04/511 64 04

Društvo Moped tour iz Zaloga pod Krvavcem prireja

v sredo, 21. septembra, ob 19. uri v večnamenski dvorani v Cerkljah

glasbeno prireditev

ANSAMBEL TRGOVCI PRAZNUJE 43 LET

Z ansamblom TRGOVCI bodo nastopili: KVARTET J, ŽŽ IN SOLISTA, NATAŠA BANKO IN STANKO JANEŽIČ ter ugledni gostje:
- TRGOVCI, LIPA, RADOST iz Cerkelj,
- MELOS, SLOVENSKI MUZIKANTJE
- ANSAMBEL BRATOV POLJANŠEK, GREGORJI
- ROMANA KRAJNČAN in IVAN HUDNIK

Prireditev bo vodil Franc Pestotnik - Podokničar.

Vstopnice so v predprodaji: Papirček Cerklje, Bar Rodeo club Komenda, Okrepčevalnica Marička Zalog in Bar Pelko Visoko.

Pokrovitelji snemanja, izdaja CD in prireditve so: občina Cerklje, mesarija Kepic Cerklje, kmetijska mehanizacija Gorenc Sp. Brnik, izolacija Kepic Vopovlje, gostilna Zajc Lahovče, Renault Preša Cerklje, Avtopris Sp. Brnik, pizzerija Pod Jenkovo lipo Dvorje, tesarstvo Ogrinc Sp. Brnik, pizzerija Tonač Grad, Cvetlični vrt Cerklje, poslovni sistem Mercator, maloprodaja in občina Komenda.

Mediska pokrovitelja: Gorenjski glas in radio Gorenjski mega srček Kranj.

Vsem, ki ste nam finančno pomagali, se v imenu ansambla TRGOVCI iz srca zahvaljujem.
Vodja Vinko Janežič

SLO 1

06.20 Tedenski izbor
06.20 Kultura
06.30 Odmevi
07.00 Poročila (vps 07.00)
07.05 Dobro jutro
08.00 Poročila
08.05 Dobro jutro
09.00 Poročila (vps 09.00)
09.05 Tedenski izbor
09.05 Zmajček, ris. nan., 12/13
09.30 Risanka
09.35 Zlatko Zakladko: Od dolnjega do zadnjega kraja
09.55 National Geographic, amer. dok. serija, 9/12
10.50 Festival narečne popevke
13.00 Poročila, šport, vreme (vps 13.00)
13.15 Tedenski izbor
13.15 Nekaj minut za domačo glasbo
13.35 Ljudje in zemlja, odd. tv Maribor
14.25 Dežele, kjer so doma legende, fr. dok. serija, 6/13
15.00 Poročila, promet (vps 15.00)
15.05 Mostovi - Hidak (vps 15.05)
15.40 Snorčki, ris. nan., 11/13 (vps 15.40)
16.05 Male sive celice, kviz, pon. (vps 16.05)
17.00 Novice, slov. kronika, šport, vreme (vps 17.00)
17.30 Z vami (vps 17.30)

Z VAMI
K pomikanju življenjske dobe vse više je gotovo pripomogel tudi napredek na področju medicinske in drugih znanosti, ki se ukvarjajo s človekom. Zgodi pa se, da vselej z ravnanji na področju zdravstva nismo najbolj zadovoljni. Ali se zavedamo, kakšne pravice imamo, ko se znajdemo v vlogi bolnika? Ali vemo, kakšne pravice imamo iz obveznega in dopolnilnega zdravstvenega zavarovanja?

18.20 Turistika (vps 18.20)
18.40 Žrebanje Astra (vps 18.40)
18.45 Binko, ris. (vps 18.45)
18.55 Vreme (vps 18.55)
19.00 Dnevnik
19.35 Vreme, magnet, šport
20.00 Sedmi pečat: Mati, ang. film (vps 20.00)
22.00 Odmevi, kultura, šport, vreme (vps 22.00)
22.55 Sveto in svet (vps 22.55)
00.10 Dnevnik, vreme, magnet, šport, pon.
01.05 Z vami, pon.
01.55 Dnevnik zamejske tv (vps 01.55)
02.20 Infokanal

SLO 2

06.30 Infokanal
09.00 Zabavni infokanal
11.00 Tv prodaja
11.30 Otroški infokanal
12.30 Tv prodaja
13.00 Zabavni infokanal
14.25 Evropski magazin, odd. tv Maribor (vps 14.25)

EVROPSKI MAGAZIN
Oddaja bo tokrat posvečena dnevu brez avtomobila. Spoznali bomo prevozna sredstva, ki jih poganjajo alternativni viri energije, spoznali dan brez avtomobila, ki bo 16. septembra potekal v večjih krajih Evrope, za konec pa še pregledali zanimivosti iz Evrope v rubriki Rumeno & modro.

15.00 Tedenski izbor
15.00 Frasier, amer. humor. nan., 2/24
15.25 Druga godba 2005: Koncert Shibusashirasu orchestra
16.45 Dober dan, Koroška
17.20 Mostovi - Hidak, pon.
17.50 Davi, izbor iz jutranjega programa (vps 17.50)
19.00 24, amer. nad.,13/24, pon. (vps 19.00)
20.00 Športna sreda: Bremen: Liga prvakov v nogometu, Werder - Barcelona, prenos (vps 20.00)
00.00 Slovenska jazz scena: Jazzon 2005, koncert nove slov. jazz glasbe (vps 00.00)

SLOVENSKA JAZZ SCENA: JAZZON 2005
V okviru letošnje poletne glasbene delavnice Jazzinty sta v Novem mestu tretjič zapored potekala tudi nagradni natečaj za izvirno slovensko skladbo JAZZON in svečana izvedba zmagovalnih del. Strokovna žirija, ki so jo sestavljali mentorji glasbene delavnice (Jerry Bergonzi, Eric Vloeimans, Miles Griffith, Dave Santoro, Andrea Michelutti in Renato Chicco) ter občinstvo sta tako z glasovanjem izbrala šest najboljših kompozicij. Na zaključnem koncertu Jazzona 2005 je tako zmagovalne skladbe pred številnim občinstvom svečano izvedel Jure Pukl 'Jazzon' Quintet.

01.00 Pisma v vetru, iranski film, pon. (vps 01.00)
02.15 Infokanal

POP TV

06.55 24 ur, pon.
07.55 Ricki Lake, pon. pog. odd.
08.45 Materina pot, pon. 20. dela meh. nad.
09.40 Vila Marija, pon. 11. dela hrv. nad.
10.30 TV prodaja
11.00 Proti vetru, pon. 17. dela meh. nad.
11.50 Prava ljubezen, pon. 119. dela venez. nad.
12.45 Preverjeno, pon.
13.40 TV prodaja
14.10 Ricki Lake, pog. odd.
15.00 Prava ljubezen, zad. del venez. nad.
16.00 Proti vetru, 18. del meh. nad.
17.00 Vila Marija, 12. del hrv. nad.
17.55 24 ur - vreme
18.00 Materina pot, 21. del meh. nad.
19.00 24 ur
20.00 TV kriminalka: Umor brez obsodbe, amer. film

UMOR BREZ OBSODBE, ameriški film, 2004
Igrajo: Megan Ward, David Proval, Morgan Weisser
Bivša nuna Christine Bennett se iz samostana preseli v domovanje svoje pokojne tete. V soseski, kjer si ustvari novo življenje, stoji bolnišnica za duševno prizadete odrasle osebe. Tam med drugim biva njen bratranec Gene. V bolnišnico sprejmejo tudi Jamesa Talleyja, ki je pred tridesetimi leti skupaj z bratom umoril svojo mamo. Javnost je zgrožena, da v njihovi bližini živi morilec, Christine pa postane radovedna. Ko izve, da brata nikoli nista bila uradno obtožena za zločin, začne razmišljati, ali sta res kriva. Loti se raziskovanja, a namesto odgovorov se pojavljajo vedno nova vprašanja. Ključ temu je odločena iti do konca.

21.35 Monk, 3. del amer. nan.
22.30 XXL premiere
22.35 Na kraju zločina, 6. del amer. nan.
23.30 Ubij policista, kan. film
01.15 24 ur, pon.
02.15 Nočna panorama

KANAL A

08.15 TV prodaja
08.20 Tihi zločin, pon. amer. humor. nan.
09.10 VIP, pon. 7. dela amer. nan.
10.00 E+, pon.
12.00 TV prodaja
12.30 Tihi zločin, amer. humor. nan.
13.20 Mladi in nemirni, 232. del amer. nad.
14.15 Vsi moji otroci, 127. del amer. nad.
15.05 TV prodaja
15.35 VIP, 8. del amer. nan.

VIP (VIP), ameriška nanizanka
Igrajo: Pamela Anderson, Molly Culver, Shaun Baker, Natalie Raitano
Košarkarskemu čudežnemu dečku Kirbyju Tusconu nekdo pošilja grozilna sporočila, naj se nikar ne udeleži nabora NBA. Njegov agent Phil Sherman zato najame Vallery in njeno ekipo, da bi Kirbyja zaščitili. Zaskrbljen je tudi agent Kent Breakstone, Shermanov večni tekmec in varuh prav tako nadarjenega košarkarja Jimmyja Keanea. Nad Kirbyja pošlje svoje orjake, ki naj bi mladeniča onesposobili. V epizodi se pojavi tudi legendarni košarkar Charles Barkley.

16.30 Jimova družina, 8. del amer. humor. nan.
17.00 Raymonda imajo vsi radi, 10. del amer. humor. nan.
17.30 Caroline v velemestu, 18. del amer. humor. nan.
18.00 E+
18.10 E+ Pod lupo
18.45 E+ Najemi me
19.10 E+ SMS
19.45 E+ Na fronti
20.00 Ekstra magazin
20.50 Popolna preobrazba, dok. serija
21.40 Zvezdna vrata, 6. del amer. nan.

22.35 Mladi zdravniki, 9. del amer. humor. nan.
23.05 Seinfeld, 20. del amer. humor. nan.
23.35 Samo bedaki in konji, 3. del ang. humor. nan.
00.15 E+, pon.

PRVA TV
08.30 Tri v vrsto **08.45** Spomin **09.00** Mali mečevalci, ris. serija **09.25** TV-prodaja **10.00** Prva prebere prva **10.25** Sto izložb, sto strasti, pon. **10.50** Črna kronika, pon. **11.25** Adijo, pamet **12.15** TV-prodaja **12.30** Tri v vrsto **12.40** TV-prodaja **13.25** Lisice, pon. **14.20** Na moj način, pon. **15.15** Ljubezenske prevare, pon. **16.05** Prvaki med silaki, pon. **16.35** TV-prodaja **17.10** Mali mečevalci, ris. serija **17.35** Sto izložb, sto strasti, 516. del **18.00** Življenje ob jezeru, 38. del **18.25** Črna kronika, 38. del **19.25** Adijo, pamet **19.55** Plemeniti komentar **20.00** Ena na ena **20.55** Kako preživeti, 2. del **21.45** Gloss exclusive **22.20** Partnerja v akciji, fr. krim. drama (2002) **00.05** Ena na ena, pon.

Tv PIKA
17.30 Kulturne drobtinice **18.00** Zdravje **18.30** Poslovni studio **19.00** Slovenska glasbena lestvica **20.00** Vodič po podjetništvu **20.30** Sijaj **21.00** Živeti zdravo **21.30** 24 ur **22.30** Poslovni studio **23.00** Preverjeno, mag.

Tv Paprika
09.00 Svet mobilnih telefonij **09.30** Glasbene želje **10.00** Izbor za pesem poletja **11.30** Svet mobilnih igric **12.00** Glasbeno popoldne **14.00** Spot tedna **14.10** Glasbene želje **18.30** Svet mobilnih igric **19.00** Spot laguna in voditeljev pozdrav **19.15** Igrica, najdi napako **20.35** Svet mobilnih melodij **21.05** Mercatorjev poletni nasvet **21.10** Glasbeni gost **21.25** Paprika v Laguni **21.40** Druga pesem **21.45** Paprika v Laguni **21.55** Tretja pesem **22.05** Vročih 5 **22.10** Pregled zapetih pesmi **22.15** Igra

Gorenjska TV
09.00 Mozaik kulture: Festivalska jesen 2005, dok. odd. **09.30** Ste vedeli, svetov. odd. **09.35** GTV priporoča **09.45** Gorenjska TV poroča **10.00** Monitor: Finančni minister Andrej Bajuk, pog. odd. **11.00** Video strani, panorama Gorenjske **16.58** GTV danes **17.00** Odkrito ni skrito: Barve mladosti, mlad. odd. **17.50** Valvasorjeva konjenica, rep. **18.05** Gorenjska obzorja: Šuštarska nedelja 2005, rep. **18.35** GTV priporoča **18.45** Gorenjska TV poroča **19.00** Odprtje centra za vzrejo čebel na Železnici, rep. **19.15** Gorenjske grče: Aleš Guček, dok. odd. **19.45** Marketing GTV predstavlja **19.50** GTV priporoča **20.00** Župan pred kamero: Mohor Bogataj, župan Mestne občine Kranj, v živo **21.00** Vredno je stopiti noter: Muzej novejše zgodovine v Ljubljani, dok. odd. **21.30** Ste vedeli, svetov. odd. **21.35** GTV priporoča **21.45** Gorenjska TV poroča **22.00** Po domače: Robert Goličnik s prijatelji, 1. del glas. prir. **23.10** Vaški dan v Vačah, dok. odd. **23.35** GTV priporoča **23.45** Gorenjska TV poroča **00.00** Polnočevanja: Aktualno v regiji, pon. **00.15** Glas mladih, 2. del posnetka glas. prir. **01.45** Za lahko noč

Deželna LokaTV
10.00 Videostrani **17.00** Z občinskih klopi, Seja OS Cerklje, 2. del, pon. **18.00** TV Čebula s Tonijem Mežanom, otr.

kulture: Kras v pesniški besedi in podobi, dok. odd. **21.30** Ste vedeli, svetov. odd. **21.35** GTV priporoča **21.45** Gorenjska TV poroča **22.00** Apolon: Maja Slatinšek, nov ciklus razv. odd. **22.50** Razstava tržiške obrti 2005, rep. **23.05** Jana: razcvet duhovnosti, pog. odd. **23.35** GTV priporoča **23.45** Gorenjska TV poroča **00.00** Polnočevanja: Aktualno v regiji, pon. **00.15** Gost tedna: ravnateljica Gabrijela Hauptman, pog. odd. **00.45** Finale poletne košarkarske lige na Jesenicah, rep. **01.00** Fair play: Kajakaštvo na divjih vodah, šport. odd. **01.30** Za lahko noč

Deželna LokaTV
10.00 Videostrani **17.00** Z občinskih klopi, Seja OS Cerklje (13.7.05), 2. del, pon. **18.00** Deželni magazin - Občina Bled; pogovor z župani, pon. **19.00** Preprosto najboljši, kont. mlad. glas. odd. **20.00** Deželni miks: Novi zakon o RTV, rep., pon. **20.35** Pokliči me nocoj, kont. odd. z nar.-zab. glasbo **21.30** Pogovor meseca - Lucija Čirović, pon. **22.30** Deželni miks: Z glavo na zabavo, mlad. odd.

Net TV
09.50 Punčka iz cunj, pon. **10.40** Vibracije **11.30** Zvezde ulice **12.00** TV-prodaja **12.30** Studio S3 Ptuj **13.20** Pasja ljubezen, pon. meh. film (2000) **16.00** Punčka iz cunj **17.00** Sonce skušnjave **17.55** Žoga **18.25** Pokliči in zadeni, nagr. kviz **19.00** Net info **19.10** Maria Madrugada **20.00** Potovanja **20.30** Sivi dom **21.25** Izgubljena pritljaga, amer. drama (1998) **23.10** Net info **23.20** Special **23.50** Potujte z nami **00.20** Pregled dogodkov dneva

HTV
06.50 TV-koledar **07.00** Dobro jutro, Hrvaška **09.05** Čarovnije, pon. **10.00** Poročila **10.10** Komisar Rex **11.00** Dokumentarna serija **12.00** Poročila **12.30** Ljubezen nima cene, 39. meh. tel. **13.20** Hruške in jabolka **14.00** Poročila **14.10** Družinska zadeva **14.45** 100 % jaz: Lino Červar **15.40** Svobodno območje **16.00** Hrvaška danes **16.25** Večerna šola - vmitev vpisanih, pon. **17.00** Himalaja z Michaelom Palinom, dok. serija **18.00** Miss Marple **18.55** Barabe in princese, pon. **19.30** Dnevnik **20.05** Čarovnije **21.00** Fokus **22.00** Dnevnik **22.20** Pravi zločin, amer. krim. drama **00.30** Seaquest, pon.

HTV2
07.50 TV-koledar **08.00** Otroški spored **10.35** Pustolovščine Amy Everhart, amer. kom. drama (1999) **12.05** Hit poletja **12.35** Seaquest **13.20** Goldfinger, pon. ang. akc. filma (1964) **14.50** Poročila za gluhe **15.00** Harry in Hendersonovi **15.40** Mafijec **16.15** Življenje z Bonnie **16.35** Mi smo pa družina **17.00** Tree Hill **17.05** Vohunke **17.50** Vohunke **18.45** Ta nora služba **19.15** Druga Zemlja **20.05** Operacija Grom, ang. akc. film **22.15** Mladi zdravniki, 6/23 del druge sezone **22.40** Samo bedaki in konji **23.35** Teksaški mož postave

Discovery
06.00 Varuhi Buckinghamske palače **07.00** Izgubljeni izumi **08.00** Masivni stroji: Ladje v zraku in Lokomotive **09.00** Kongo: Duhovi gozda **10.00** Ribiške vojne **11.00** Razbiti mit **12.00** Varuhi Buckinghamske palače **13.00** Izgubljeni izumi **14.00** Masivni stroji **15.00** Uganke preteklosti **16.00** Dirke **17.00** Grmeče dirke **18.00** Ekstremni stroji **19.00** Razbiti mit **20.00** Vojna zvezd **21.00** Razbiti mit **22.00** Nevarna misija: Polet v vesolje **23.00** Ameriški chopperji **00.00** Smisel seksa **01.00** Ekstremno inženirstvo: Rudnik jekla **02.00** Forenzični detektivi **03.00** Kongo: Stopinje v gozdu **04.00** Ribiške vojne **04.30** Trnek v džungli **05.00** Razbiti mit

Animal planet
06.00 Zavetišče za hišne ljubljenčke **06.30** Najbolj smešne živali sveta **07.00** Opičje zadeve **07.30** Živali od A do Ž **08.00** Svet narave **09.00** Zaliv plenilcev **10.00** Lovec na krokodile **11.00** Živalska policija **12.00** Zavetišče za hišne ljubljenčke **12.30** Najbolj smešne živali sveta **13.00** Zamorske mačke **13.30** Živali od A do Ž **14.00** Svet narave **15.00** Zaliv plenilcev **16.00** Živalska policija **17.00** Zavetišče za hišne ljubljenčke **17.30** S. O. S. **18.00** Čudoviti posnetki živali **18.30** Dnevnik velikih mačk **19.00** Zamorske mačke **19.30** Živali od A do Ž **20.00** Nenavadna narava **20.30** Nočne more v naravi **21.00** Skrivnostno bitje **22.00** Nora Mike in Mark **23.00** Živalska policija **00.00** Opičje zadeve **00.30** Živali od A do Ž **01.00** Zavetišče za hišne ljubljenčke **01.30** S. O. S. **02.00** Skrivnostno bitje **03.00** Nenavadna narava **03.30** Nočne more v naravi **04.00** Živalska policija

National Geographic
09.00 Sekunde od katastrofe: Nesreča vlaka Sunset Limited **10.00** Katastrofa v zraku: Usodna varčnost **11.00** Viharne zgodbe: Orkan Darby **11.30** Viharne zgodbe: Vihar brez imena **12.00** Pročelja gradbeništva: Katastrofa **13.00** Globoko v džungli: Pošasti gozda **14.00** Ko se odprave ponesrečijo: Poplava v podzemni jami **15.00** Sekunde od katastrofe: Nesreča vlaka Sunset Limited **16.00** Katastrofa v zraku: Usodna varčnost **17.00** Pročelja gradbeništva: S tehniko zoper terorizem **18.00** Viharne zgodbe: Orkan Darby **18.30** Viharne zgodbe: Vihar brez imena **19.00** Globoko v džungli: Pošasti gozda **20.00** Ko se odprave ponesrečijo: Divja reka **21.00** Velika mesta: Predstavitev Bombaja **22.00** Velika mesta: Predstavitev New Yorka

Hallmark
09.30 Prepovedano območje, ang. drama (1997) **11.15** Tek čez divja polja, amer. drama (1999) **13.00** McLeodovi hčeri **13.45** Christy: Vmitev v Cutter Gap, amer. rom. drama (2000) **15.30** Življenje svetnikov, 1. del amer.-ital. miniserije (2004) **17.15** Tek čez divja polja, pon. **19.00** McLeodovi hčeri, pon. **20.00** Izgubljeno kraljestvo, 2. del amer. fant. filma (2001) **21.45** Jordan, 78. del **22.45** Vaba, ang. srh. (2002) **00.30** Sir Parker, amer. šport. drama (2000)

Travel Chanell
18.00 Popotnik: Rim **18.30** Na obzorju: Grčija **19.00** Treking: Mehika **20.00** Potepanja: Kiwi **21.00** Popotniki: Kitajska, Vietnam **21.30** Potovanje z ladjo: Fidži **22.30** Pustolovščina: Sydney **23.00** Treking: Rusija

BBC Prime
07.00 Program za otroke **09.00** Kupiti ali ne kupiti **09.45** Flog It **10.30** Vrtnarski izziv **11.00** The National Trust: Tyntesfield House, dok. odd. **12.00** Živalski park **13.00** Moj heroj, ang. humor. nan. **13.30** Next of Kin, ang. humor. nan. **14.00** Ballykissangel, ang. nan. **15.00** Telebajski **15.25** Tweenies **15.45** Fimbles **16.05** Program za otroke **17.00** Lokacija, lokacija, lokacija **17.30** Pripravljeni, pozor, kuhajte **18.15** Najšibkejši člen **19.00** Zdravniki, ang. nan. **19.30** EastEnders, ang. nan. **20.00** Top Gear Xtra, dok. odd. **21.00** Težave na vrhu, dok. odd. **21.40** Ste dovolj močni, dok. odd. **22.40** Lenny Henry in Pieces, humor. šov **23.10** Casualty, ang. nan. **00.00** Holby City

MTV
13.00 Pure Adria **13.30** I Bet You Will **14.00** Zda top 20 **15.00** TRL **16.30** Dismissed **17.00** Vroče **18.00** Novice in videospoti **19.30** Pure Adria **20.00** Sladkih šestnajst **20.30** Roomraiders **21.00** Globally dismissed **21.30** Cribs: Hiše slavnih glasbenikov **22.00** Močna dekleta **22.30** Preobrazba v zvezdnika **23.00** Alternativna nacija **00.00** Adria Top 20, z voditeljico Polono

EURO SPORT
08.30 Ekstremni športi **09.00** Svetovno prvenstvo v nogometu (do 17 let), posnetek tekme Mehika - Avstralija **10.30** Nogomet: Evrogoli **11.30** SP v nogometu (do 17 let), posnetek tekme Urugvaj - Turčija **13.00** SP v nogometu (do 17 let), posnetek tekme Peru - Kitajska v Limi **14.30** Najboljši športni prizori, izbor najzanimivejših utrinkov na Eurosportu **15.00** Nogomet: Evrogoli **16.00** Svetovno prvenstvo v nogometu (do 17 let), posnetek tekme Urugvaj - Turčija v Limi **17.30** Reli, vrhunci dirke za SP po Walesu **18.30** Nogomet, vrhunci kvalifikacijskih tekem za nastop na SP 2006 v Nemčiji **20.00** Boks, vrhunci **23.00** Športna poročila **23.15** Motošport **00.00** Športna poročila **00.15** Reli, vrhunci dirke za SP po Walesu **01.15** Športna poročila

DSF
06.00 Motorvizije, predstavitev avtomobila maybach exelero in vrhunci avtomobilskega sejma v Frankfurtu **08.00** Oglasi **08.30** Športni kviz **11.00** TV-prodaja **13.30** Motocikliziem, predstavitev motorja triumph sprint ST **14.00** La ola **14.30** Športni kviz **16.45** Ekstremni športi, odd. za drzne **17.15** Nenavaden šport **17.45** Evropsko prvenstvo v košarki (m), prenos tekme v Beogradu **20.00** Nogomet - 1. nem. liga: Peto kolo **21.00** Nogomet - 2. nem. liga: Šesto kolo **22.15** Nogomet - 1. nem. liga: Šesto kolo **00.00** Erotični spoti

ORF1
06.00 Otroški program **07.55** Princ z Bel Aira, pon. **08.20** Simpatije, pon. **09.05** Čarovnice, pon. **09.50** Glavca, pon. **10.10** Columbo: Smrtonosni jackpot, pon. **11.45** Otroški program **14.35** Princ z Bel Aira **14.55** Simpsonovi **15.20** Kaj je, očka? **15.45** Newsflash **15.50** Varuška **16.15** Sedma nebesa **16.55** Simpatije **17.40** Newsflash **17.45** Čarovnice **18.30** Glavca **19.00** Simpsonovi **19.30** Čas v sliki/kultura **19.53** Vreme **20.00** Šport **20.15** Policisti z donave: Angel maščevanja **21.05** Newsflash **21.10** Policist iz Toelze: Slikanje z Vincento, nem. tv krim. (2002) **22.50** Brez sledi: Z druge zvezde **23.35** Šerifi velemesta, nem. krim. (2002)

ORF 2
09.00 Čas v sliki **09.05** Kuharski magazin, pon. **09.30** Nikola **09.55** Drzni in lepi, pon. **10.10** Bianca: Poti do sreče, pon. **11.00** Za vsak primer Stefanie **11.45** Vreme **12.00** Eco, pon. **12.25** Visoka hiša, pon. **12.55** Pogledi od strani, pon. **13.00** Čas v sliki **13.15** Kuharski magazin **13.40** Nikola, pon. **14.05** Zaročet in svila, 1. del nem. serije **14.50** Drzni in lepi **15.10** Bianca: Poti do sreče **15.55** Oddaja Barbare Karlich **17.00** Čas v sliki **17.05** Dobrodošla, Avstrija **18.25** Resnično.res. **18.30** Dober nasvet: Za potrošnike **19.00** Zvezna dežela danes **19.30** Čas v sliki **19.53** Vreme **20.00** Pogledi od strani **20.15** Univerzum - reka vseh rek: Amazonka, dok. rep. **21.05** Poročilo **22.00** Čas v sliki 2 **22.30** Na prizorišču **23.05** Philosophicum: So ljudje samo še večje opice? - Na meji humanega **00.00** Čas v sliki 3 **00.20** Caroline v velemestu: Plesanje

RTL
09.30 Moj dojenček **10.00** Družinsko sodišče **11.00** Naloga med štirimi stenami **11.30** Naša bolnišnica **12.00** Opoldanski magazin **13.00** Oliver Geissen **14.00** Na sodišču **15.00** Družinsko sodišče **16.00** Mladinsko sodišče **17.00** Naloga med štirimi stenami **17.30** Med nami **18.00** Dober večer **18.30** Ekskluzivno, mag. **18.45** Poročila **19.10** Eksplozivno, mag. **19.40** Dobri časi, slabi časi, 3316. del **20.15** Na kraju zločina: Miami **21.15** V imenu zakona **22.15** Monk **23.10** Red in zakonitost **00.00** Poročila **00.30** Da, draga **01.00** Zlata dekleta **01.30** Na sodišču

RTL 2
05.55 Princ z Bel Aira **06.20** Moja super sestra **06.50** Informativni oglasi **08.55** Moja super sestra **09.25** Veliki brat **10.25** Redakcija, mag. **11.25** Ekskluzivno - rep., dok. **12.15** Otroški program **16.00** Jesse **17.00** Moja super sestra **18.00** Princ z Bel Aira **19.00** Veliki brat **20.00** Poročila **20.15** Borussia banana - junaki v kazenskem prostoru: **21.15** Če ne pelje, ni avto, dok. **22.15** Focus tv avto **23.15** Ekskluzivno - reportaža: Pripravljeni, avto, zdaj! Trendi IAA 2005 **00.15** Poročila **00.30** Borussia Banana, pon. **01.30** Če ne pelje, ni avto, pon. **02.35** Baby Bedlam, amer. kom. (2000)

RTL super
06.00 Informativni oglasi **08.15** Gasilec Samo **08.30** Bluejine sledi **09.00** Caillou **10.20** Eckhart **11.20** Stanley **12.35** Kapitan Balu **13.00** Račji dol **13.30** Vikendaši **14.00** Jimmy Neutron **14.30** Spužva Bob **15.00** Sabrina **16.00** Ogijeva družina **16.50** Leno mesto **17.20** Lovci zmajev **17.50** Kapitan Balu **18.20** Račji dol **18.50** Vikendaši **19.15** Spužva Bob **20.15** Gospod Usoda, amer. kom. (1990) **22.20** Čisto popolnoma **23.20** Prazno gnezdo **00.30** Informativni oglasi **03.00** Nočna zabava

PRO 7
06.25 Taff, pon. **07.15** Galileo, pon. **07.50** Tako živi Nemčija, pon. **08.20** Med samimi puncami **08.55** To je vaša zadnja priložnost, pon. **10.00** SOS - Style & Home **11.00** Talk, talk, talk **12.00** Avenzio **13.00** Sam **14.00** Tako živi Nemčija, dok. serija **14.30** SOS - Naredi sam, vodi Charlotte Engelhardt **15.00** Priznanje **16.00** Matura 2006 **16.30** Prijatelji: Življenje gre naprej **17.00** Taff **18.00** Simpsonovi **18.30** Med samimi puncami: Dobrodošlica **18.55** Mladi zdravniki: Pravila **19.25** Galileo **20.00** Newstime **20.13** Vročica velemesta, vodi B. Schoeneberger **20.15** Seks v mestu **20.45** Prijatelji **21.20** Razočarane gospodinje **22.20** TV Total **23.20** Bizz **00.00** Taff special **00.55** Poročila **01.00** Seks v mestu, pon. **01.10** TV Total, pon.

VOX
09.15 Sam svoj mojster **10.15** Živeti po želji **10.45** Nič ni brez okusa **11.15** Remington Steele **12.15** Odvetnik z ulice **13.10** Spet zaljubljena **14.05** Remington Steele **15.05** Raztresena Ally **16.05** Naša sodnica **17.00** Odvetnik z ulice **18.00** Poročila **18.15** Živeti po želji, mag. **18.45** Nič ni brez okusa, kuh. odd. **19.15** Sam svoj mojster **20.15** Detektivi na lovu, dok. serija **21.15** Stern tv **22.10** Tretja izmena: Hudič **23.00** Udarci pravice **23.55** Poročila **00.05** Na kraju zločina: New York **01.00** Jordan, pon. **01.50** Red in zakonitost, pon. **03.20** Avtomoto šport, pon.

Reality TV
17.40 Oko za oko **18.05** Zločin za preživetje **19.00** Reševanje živali **19.30** Klic **20.00** Neverjetno **20.30** Ženitna posredovalnica **21.00** Zdravnikovi zapiski **22.00** Policija **22.30** Oko za oko **23.00** Prevaranti **00.00** Zločin za preživetje

Romantika
18.35 Poroka z milijonarjem, 18. del **19.30** Strasti, 127. del **20.20** Poroka z milijonarjem, 17. del **21.10** Poroka z milijonarjem, 18. del **22.05** Okus po tebi, 140. del **23.00** Kakor v filmu, 170. del **23.55** Sreča v ljubezni, 32. del

Cartoon/tcm
11.25 Krava in Piščanec **13.05** Johnny Bravo **13.55** Hrabri kužek **14.20** Samuraj Jack **16.00** Hi Hi Puffy Amiyumi **18.05** Samuraj Jack **18.55** Ed, Edd in Eddy **20.35** Billy in Mandy **21.00** Ženske prihajajo, amer. vest. (1951) **22.55** Gun Glory, amer. vest. (1957); **00.25** Doktor detektiv, amer. drama (1972)

Uredništvo ne odgovarja za spremembe, ki nastanejo v tv programih po zaključku redakcije.
Uredništvo ne odgovarja za spremembe, ki nastanejo v tv programih po zaključku redakcije.

SLO 1

06.20 Tedenski izbor
06.20 Kultura
06.30 Odmevi
07.00 Poročila (vps 07.00)
07.05 Dobro jutro
08.00 Poročila
08.05 Dobro jutro
09.00 Poročila (vps 09.00)
09.05 Tedenski izbor
09.05 Ajkec pri restavratorjih: Ajkec in umetnine iz lesa, pouč.-razv. odd., 2/10
09.20 Cedrik, ris. nan., 34/52
09.35 Risanka
09.45 Zgodbe iz šoljke: Šri Lanka, 1. del
10.15 Šport Špas
10.45 Sožitja, svetov. odd. tv Maribor
11.55 Pri Jožovcu z Natalijo
13.00 Poročila, šport, vreme (vps 13.00)
13.25 Tedenski izbor
13.25 Čez planke: Najboljših 10
14.30 Miha Mlakar: Očetnjava, kratki igr. film AGRFT
15.00 Poročila, promet (vps 15.00)
15.05 Mostovi - Hidak: Potepanja - Barangol sok (vps 15.05)
15.40 Zmajske zgodbe, ris. nan., 25., zad. ep. (vps 15.40)
16.05 Munkiji, ris. nan. (vps 16.05)
16.10 Zmajček, ris. nan., 13., zad. ep. (vps 16.15)
16.35 Risanka
16.40 Zlatko Zakladko: Glejte medveda (vps 16.40)
17.00 Novice, slov. kronika, šport, vreme (vps 17.00)
17.35 Življenje je cesta, igr.-dok. film, 2., zad. del (vps 17.30)
18.05 Prisluhnimo tišini (vps 18.05)
18.40 Simon v deželi risb s kredo, ris. (vps 18.40)
18.45 Vida in luka, ris.
18.55 Vreme (vps 18.55)
19.00 Dnevnik
19.35 Vreme, magnet, šport
20.00 Referendum: Zakon o RTV Slovenija (vps 20.00)
21.30 Goran Vojnović: Dob'r je, tv igra (vps 21.30)
22.00 Odmevi, kultura, šport, vreme (vps 22.00)
22.55 Prestiž - nafta in kartel molka, nem. dok. odd. (vps 22.50)

PRESTIŽ - NAFTA IN KARTEL MOLKA
V razburkanem morju je nasedel tanker s ponosnim imenom *Prestige*. Na krovu so grški kapitan, 27 članov posadke in 80 tisoč ton težke nafte...

23.45 Življenje je cesta, igr.-dok. film, 2., zad. del, pon.
00.20 Dnevnik, vreme, magnet, šport, pon.
01.15 Referendum: Zakon o RTV Slovenija, pon.
02.45 Dnevnik zamejske tv (vps 02.45)
03.10 Infokanal

SLO 2

06.30 Infokanal
10.00 Otroški infokanal
11.30 Tv prodaja
12.00 Zabavni infokanal
13.40 Tv prodaja
14.15 Tedenski izbor
14.15 Slovenski utrinki, oddaja madžarske tv
14.45 Osebno
15.15 Zenit
15.45 Aritmija, glasbena oddaja
16.20 Studio City, pon.
17.20 Mostovi - Hidak: Potepanja - Barangol sok, pon.
17.50 Davi, izbor iz jutranjega programa (vps 17.35)
18.45 Josip Tavčar: Balada o jubileju, tv igra (vps 18.45)
20.00 Frasier, amer. humor. nan., 3/24 (vps 20.00)
20.20 Šport (vps 20.20)
22.25 Tleča cigareta, madž. film (vps 22.10)

TLEČA CIGARETA,
madžarski film, 2002
Katalin Karady je bila ena najbolj znanih budimpeštanskih kabaretnih zvezdnic, ki je s svojim glasom in atraktivno pojavnostjo lomila srca moškega občinstva. Njena kariera je bila na vrhuncu pred in v začetku II. svetovne vojne, ko je življenje v prestolnici še vedno teklo tako, kot da vojne ne bi bilo. O madžarski zvezdnici so krožile najrazličnejše zgodbe, od tega, da ima rada ženske, pa do tega, da jo noben moški ne more zadovoljiti. Morda je še največ o Karadyjevi vedel njen ljubimec, madžarski general. Karadyjeva pa je živela še eno, skrivno življenje. Sodelovala je z ilegalnim protinacističnim gibanjem, pisec njenih pesmi je bil židovskega rodu in prav Karadyjeva ga je neprestano ščitila pred pregoni. Leta 1944 je bilo pevkine kariere konec, končala je za rešetkami kot nasprotnica nacistične Nemčije. Pred koncem vojne so bili Karadyjeva, njen židovski komponist in njen ljubimec trojka, ki si je obetala preživetje. Konec vojne je bil pred durmi in kar preveč krivično bi bilo, če vojne ne bi preživeli.

00.25 Na liniji: Pika Božič, oddaja za mlade, ponovitev
01.10 Infokanal

POP TV

06.55 24 ur, pon.
07.55 Ricki Lake, pon. pog. odd.
08.45 Materina pot, pon. 24. dela meh. nad.
09.40 Vila Marija, pon. 15. dela hrv. nad.
10.30 TV prodaja
11.00 Proti vetru, pon. 21. dela meh. nad.
11.50 Prerojena ljubezen, pon. 3. dela venez. nad.
12.45 Razočarane gospodinje, pon. 2. dela amer. nan.
13.40 TV prodaja
14.10 Ricki Lake, pog. odd.
15.00 Prerojena ljubezen, 4. del venez. nad.
16.00 Proti vetru, 22. del meh. nad.
17.00 Vila Marija, 16. del hrv. nad.
17.55 24 ur - vreme
18.00 Materina pot, 25. del meh. nad.
19.00 24 ur
20.00 Preverjeno
20.55 Življenjska zgodba: Sestrina skrb, ameriški film

SESTRINA SKRB
Igrajo: Kristen Bell, Diane Ladd, Anne Heche, Shedrack Anderson
Film je posnet po resnični zgodbi. Sedemnajstletna Gracie sanja o podobnih rečeh kot njene vrstnice, toda njeno življenje je zaznamovala kruta resničnost. Že odkar pomni živi v nevzdržnih razmerah ter skrbi za tri mlajše brate in sestro, ki imajo vsi različne očete. Njihova mama Rowena je zasvojena z mamili in ji je za otroke malo mar. Gracie ima brate in sestro neskončno rada, zato je pripravljena storiti vse, da bi družino obdržala skupaj, čeprav jo hočejo drugi ločiti. S tem namenom prosi sodišče, naj mami odvzamejo starševske pravice. Gracie bi rada svoje brate posvojila, postala njihova zakonita skrbnica in jim prvič v življenju nudila topel dom.

22.35 XXL premiere
22.40 Na kraju zločina, 8. del amer. nan.
23.35 Dušilec, amer. film
01.20 24 ur, pon.
02.20 Nočna panorama

KANAL A

08.30 TV prodaja
08.35 Tihi zločin, pon. amer. humor. nan.
09.25 VIP, pon. 11. dela amer. nan.
10.15 E+, pon.
12.05 TV prodaja
12.35 Tihi zločin, amer. humor. nan.
13.25 Mladi in nemirni, 236. del amer. nad.
14.15 Vsi moji otroci, 131. del amer. nad.
15.05 TV prodaja
15.35 VIP, 12. del amer. nan.
16.30 Jimova družina, 12. del amer. humor. nan.
17.00 Raymonda imajo vsi radi, 14. del amer. humor. nan.
17.30 Caroline v velemestu, 22. del amer. humor. nan.
18.00 E+
18.10 E+ Od zvezdice do zvezde
18.45 E+ Prepovedan položaj
19.10 E+ Pojezija
19.45 E+ Nebuloza
20.00 Akcija: Policaj z Beverly Hillsa 2, ameriški film

POLICAJ Z BEVERLY HILLSA 2
Axla Foleyja, premetenega policista iz Detroita, pot ponovno zanese na Beverly Hills, da bi razrešil nov zločin. Tokrat je nekdo hudo ranil njegovega prijatelja, policijskega načelnika Andrewa Bogomila. Axel se ob tej priložnosti ponovno sreča z detektivoma Billyjem Rosewoodom in Johnom Taggartom, ki mu rade volje priskočita na pomoč pri iskanju zločinca. Težave se pojavijo, ko na policijo pride nov načelnik Harold Lutz...

21.45 Zvezdna vrata, 8. del ameriške nanizanke
22.40 Mladi zdravniki, 11. del amer. humor. nan.
23.10 Seinfeld, 22. del amer. nan.
23.40 Samo bedaki in konji, 5. del ang. humor. nan.
00.20 E+, pon.

PRVA TV

08.30 Tri v vrsto **08.45** Spomin **09.00** Mali mečevalci, ris. serija **09.25** TV-prodaja **10.00** Prva prebere prva **10.25** Sto izložb, sto strasti, pon. **10.50** Črna kronika, pon. **11.25** Adijo, pamet **12.15** TV-prodaja **12.30** Tri v vrsto **12.40** Spomin **12.50** TV-prodaja **13.40** Urška šov, pon. **14.40** Ljubezenska ukana, ang. krim. kom. (2001) **16.10** Dobro je biti ..., pon. **16.35** TV-prodaja **17.10** Mali mečevalci, ris. serija **17.35** Sto izložb, sto strasti, 520. del **18.00** Življenje ob jezeru, 42. del **18.25** Črna kronika, 42. del **19.00** Adijo, pamet **19.55** Plemeniti komentar **20.00** Lisice **20.55** Prvaki med silaki, rep. **21.25** Ljubezenske prevare **22.15** Na moj način, pog. odd. z voditeljico Sašo Gerdej **23.15** Lisice, pon.

Tv PIKA

09.00 Poslovni studio, dnev.-inf. odd., pon **09.30** Sijaj, pon. **10.00** Samozdravilna energetska metoda Rudija Klariča, prvič **10.30** SP v balinanju za mladince, pon. **11.30** Zrela leta z Melanijo Šter, pon. **12.00** Njegovo veličanstvo konj, zgodba o konju in človeku, pon. **13.00** Kulturne drobtinice, Senožeče med zgodovino in sedanjostjo, 2. del, pon. **13.30** Tv Prodaja **14.00** Glasbeni mozaik **16.00** Slovenska glasbena lestvica, pon. **17.00** Jana, Algea in njena preventivna funkcija, pon. **17.30** Vodič po podjetništvu, 7. del, pon. **17.45** V družbi z ..., pon. **18.00** V harmoniji z naravo **18.30** Poslovni studio, dnev.-inf. odd., živo **19.00** Na piki, akt. pog. odd. **20.00** To morate vedeti! O novem inštitutu za dizajn, prvič **21.00** Jana, odd. o sončni strani Življenja, Šola čustvene inteligence, prvič **21.30** 24 ur, inf. odd. **22.30** Poslovni studio, dnev.-inf. odd., pon. **23.00** Štiri tačke odd. o hišnih ljubljencih, pon. **23.30** Naša mala klinika

Tv Paprika

09.00 Najboljši sosed **09.20** 10ka **10.20** Pičolina **10.50** Akademija za voznike **12.20** Vrhunci angleške nogometne lige **13.15** Adam in Eva z napako **14.40** Glasbene minute **16.40** Najboljši sosed **17.00** 10ka **18.00** Pičolina **18.30** Akademija za modele **20.00** Svetovalni torek **20.20** Športni moški **20.45** Casino Kongo **21.00** Vizionarji **22.05** Svet financ **22.35** B.p. **23.05** Moški

Gorenjska TV

09.00 Športni pregled, odd. o gor. športu **09.30** Ste vedeli, svetov. odd. **09.35** GTV priporoča **09.45** Gorenjska TV poročila **10.00** Predstavljamo vam KS Senica, dok. odd. **10.45** Odprtje razstave "Za moj dom" v Muzeju Šenčur, rep. **11.00** Video strani, panorama Gorenjske **16.58** GTV danes **17.00** Vedno ob petih: Slovenska glasbena lestvica, glas. odd. **18.00** Gorenjski odsev: seja Mestnega sveta Mestne občine Kranj, rep. **18.15** Aktualno v regiji, pog. odd. **18.30** Ste vedeli, svetov. odd. **18.35** GTV priporoča **18.45** Gorenjska TV poročila **19.00** Eko pranzik v Vita centru v Naklem, rep. **19.10** Zeleni vodnik: voda je vir življenja, izobr. odd. **19.40** Marketing GTV predstavlja **19.50** GTV priporoča **20.00** Monitor: dramski igralec Peter Temovšek, pog. odd. **21.00** Mozaik

Uredništvo ne odgovarja za spremembe, ki nastanejo v tv programih po zaključku redakcije.

predstava **19.00** Preprosto najboljši, kont. mlad. glas. odd., pon. **20.00** Deželne novice, inf. pregled novic **20.35** Sredino vozlišče - dr. Miha Brejc, pog. omizje **22.00** Pokliči me nocoj, kont. odd. z nar.-zab. glasbo, pon.

Net TV

08.30 Sonce skušnjave, pon. **09.20** Punčka iz cunj, pon. **10.10** Vibracije **11.00** Najbolj smešne živali **11.35** Največje nerodnosti **13.30** Potopisi **14.00** Vrhovi Zelengore, pon. film **15.50** TV-prodaja **16.20** Punčka iz cunj, 121. del **17.10** Sonce skušnjave, 106. del **17.55** Avto **18.30** Sivi dom, nad. **19.20** Najbolj smešne živali **20.00** Nova rasa, amer. akc. film (1999); igrata: Andrew McCarthy, Robert Patrick; režija: H. Gordon Boos **21.40** Grace na udaru **21.00** Biti ali ne biti - uspešen, amer. akc. film (1997); igra: Chenoa Maxwell **23.40** Hopla, mag. **00.00** TV-prodaja

HTV

06.50 TV-koledar **07.00** Dobro jutro, Hrvaška **09.05** Čarovnije, pon. **10.00** Poročila **10.10** Komisar Rex **10.55** Vrnitev v divjino: Preselitev žiraf, dok. serija **12.00** Poročila **12.30** Ljubezen nima cene, 35. del meh. tel. **13.15** Svobodno območje **13.30** Hruške in jabolka **14.00** Poročila **14.10** Družinska zadeva, hrv. nad. **14.45** 100 % jaz: Ljiljana Mornar Talajić **15.45** Svobodno območje **16.00** Hrvaška danes **16.25** Večerna šola - vrnitev vpisanih, pon. **16.55** Himalaja z Michaelom Palinom, dok. serija **17.55** Miss Marple, pon. **18.45** Barabe in princese **19.15** Loto **19.30** Dnevnik **20.05** Čarovnije **21.00** Barve turizma **22.00** Dnevnik **22.20** Dr. No, ang. akc. film (1962); režija: Terence Young; igrata: Sean Connery, Ursula Andress **00.10** Seaquest, pon.

HTV 2

07.50 TV-koledar **08.00** Otroški spored **10.35** Obe strani zakona, amer. mlad. film (1999) **12.00** Hit poletja **12.40** Seaquest **13.25** Ljubezen prihaja nežno, amer. rom. drama (2003); režija: Michael Landon Jr., igrajo: Katherine Heigl, Dale Midkiff, Skye McCole Bartusiak, Corbin Bernsen **14.50** Poročila za gluhe **15.00** Harry in Hendersonovi **15.30** Urgenca **16.15** Življenje z Bonnie **16.35** Mi smo pa družina **17.00** Tree Hill **17.45** Nanizanka **18.45** Ta presneta služba **19.15** Enterprise **20.05** Oddaja pred tekmo **20.35** Nogomet - liga prvakov, prenos **22.35** Analiza tekme in reportaže z ostalih tekem kola **22.55** Samo bedaki in konji **23.50** Teksaški mož postave **00.35** Agencija, pon.

Discovery

09.00 Modri planet **10.00** Ribiški klub **11.00** Razbiti mit **12.00** Orakelj Delfija **13.00** Antični potresi: Potopljena mesta **14.00** Masivni stroji: Kopalci **14.30** Masivni stroji: Dirkalni avtomobili **15.00** Znanost o Vojni zvezd **16.00** Dirke **17.00** Neverjetne kraje umetnin **18.00** Masivni stroji: Transportna letala **18.30** Masivni stroji: Kmetijski stroji **19.00** Razbiti mit **20.00** Na sledi zarote: Da Vincijeva šifra **20.30** Na sledi zarote: Papež Janez Pavel I **21.00** Evropske tajne vojske **22.00** Hitler v barvah **23.00** Ameriški chopperji **00.00** Smisel seksa **01.00** Ekstremno inženirstvo: Most čez reko Cooper **02.00** Forenzični detektivi

Animal planet

06.00 Zavetišče za hišne ljubljenčke **06.30** Najbolj smešne živali sveta **07.00** Opičje zadeve **07.30** Živali od A do Ž **08.00** Nenavadna narava **08.30** Nočne more v naravi **09.00** Kremplji **10.00** Izkušnja Jeffa Corwina **11.00** Živalska policija **12.00** Zavetišče za hišne ljubljenčke **12.30** Najbolj smešne živali sveta **13.00** Opičje zadeve **13.30** Živali od A do Ž **14.00** Nenavadna narava **14.30** Nočne more v naravi **15.00** Kremplji **16.00** Živalska policija **17.00** Zavetišče za hišne ljubljenčke **17.30** S. O. S. **18.00** Čudoviti posnetki živali **18.30** Dnevnik velikih mačk **19.00** Opičje zadeve **19.30** Živali od A do Ž **20.00** Od zibelke do groba **21.00** Um morskega psa **22.00** Nora Mike in Mark **23.00** Živalska policija **00.00** Opičje zadeve **00.30** Živali od A do Ž **01.00** Zavetišče za hišne ljubljenčke **01.30** S. O. S. **02.00** Um morskega psa

National Geographic

08.00 Gorski reševalci **09.00** Ekstremi: Svilne poti: Gobi **10.00** Tragedija ladje z zakladom **11.00** Viharne zgodbe: Orkan Floyd **11.30** Viharne zgodbe: Let življenja **12.00** Pročelja gradbeništva: Roboti **13.00** Gorski reševalci **14.00** Lovci na morju: Iskanje modelov letala Avro Arrow **15.00** Ekstremi: Svilne poti: Gobi **16.00** Tragedija ladje z zakladom **17.00** Pročelja gradbeništva: Ogromni zasloni **18.00** Viharne zgodbe: Orkan Floyd **18.30** Viharne zgodbe: Let življenja **19.00** Gorski reševalci **20.00** Lovci na morju: Iskanje modelov letala Avro Arrow **21.00** Ekstremi: Svilne poti: Kazahstan **22.00** Mafija: Botri **23.00** Ko se odprave ponesrečijo: Forenziki na Everestu **00.00** Ekstremi: Svilne poti: Kazahstan **01.00** Mafija: Botri

Hallmark

09.30 Razred zase, amer. drama (1999) **11.15** Dolga pot domov, amer. melodrama (1992) **13.00** McLeodovi hčeri **13.45** Odraščanje, amer. druž. drama (2005) **15.30** Jakec in čudežni fižolček, 2. del amer. fant. miniserije (2001) **17.15** Razred zase, pon. **19.00** McLeodovi hčeri, pon. **20.00** Hollywoodske matere, amer. krim. (2004); režija: David Cass **21.45** Jordan, 74. del **22.45** Moj čudoviti sin, ang. drama (2001); režija: Paul Seed **00.30** Prelomljene obljube, amer. drama (1993) **02.15** Jordan, pon.

Travel Chanell

18.00 Popotnik: Gibraltar **18.30** Na obzorju: Hongkong **19.00** Treking: Belgija **20.00** Z vlakom po Švici **21.00** Oddaljene obale: Hvar **21.30** Pustolovščina: Vanuatu **22.30** Travel 2005 **23.00** Svetovni popotnik: Karibi

BBC Prime

07.00 Program za otroke **09.00** Kupiti ali ne kupiti **09.45** Flog It **10.30** Vrtnarski izziv **11.00** Varen kot hiša **12.00** Živalski park **13.00** Fina gospa, ang. humor. nan. **13.30** Da, minister, ang. humor. nan. **14.00** Hetty Wainthropp preiskuje, ang. nan. **15.00** Telebajski **15.25** Tweenies **15.45** Fimbles **16.05** Program za otroke **17.00** Lokacija, lokacija, lokacija **17.30** Pripravljeni, pozor, kuhajte **18.15** Najšibkejši člen **19.00** Zdravniki, ang. nan. **19.30** EastEnders, ang. nan. **20.00** Opremljevalski izziv **20.30** Zamenjava doma **21.00** Življenje brez spomina, dok. odd. **22.00** Brian Epstein, dok. odd. **23.15** Mrtve priče, ang. krim. nan. **00.05** Jonathan Creek

MTV Adria

13.00 Pure Adria **13.30** I Bet You Will **14.00** European Top 20 **15.00** TRL **16.30** Dismissed, zmenkarije malo drugače **17.00** Vroče **18.00** MTV New **19.30** Pure Adria **20.00** Blok, odd. o hiphopu z voditeljico Martino **21.00** Pimp my ride: Od kripe do hude mašine **22.00** The lick show, odd. o r&b glasbi **23.00** Superrock, odd. o rock glasbi

EURO SPORT

08.30 Nogomet: Evrogoli **09.30** Najboljši športni prizori **10.00** Svetovno prvenstvo v gorskem kolesarstvu, vrhunci iz Livigna **11.00** Kolesarstvo, vrhunci 16. etape dirke po Španiji **12.00** Speedway, vrhunci preizkušnje za svetovno prvenstvo v Wrocławu **14.00** Boks, vrhunci mednarodnih profesionalnih dvobojev v različnih kategorijah **15.00** Kolesarstvo, vrhunci šestnajste in prenos sedemnajste etape El Espinar-La Granja de San Ildefonso (165 km) dirke po Španiji **17.30** Sumo, vrhunci tekmovanja v Nagoji **18.30** Olimpijski magazin, novice iz sveta športa in portreti športnikov **19.00** Konjeništvo, vrhunci nedavnega evropskega prvenstva v Blenheimu **20.00** Konjeništvo, vrhunci tekmovanja za pokal narodov v Spruce Meadowsu **21.00** Golf, vrhunci turnirjev v Vancouvru in Koelnu **22.30** Jadranje, mag. **23.30** Sredin izbor športov na Eurosportu **23.45** Športna poročila **00.00** Borilni športi: Shooto

DSF

06.00 Rokomet - 1. nem. liga, posnetek tekme Goeppingen - Gummersbach **08.00** Oglasi **08.30** Športni kviz **11.00** TV-prodaja **12.00** Normalno, odd. za motene **12.30** TV-prodaja **13.45** Caravaning TV **14.30** Športni kviz **17.15** Ekstremni športi **17.45** La ola, nog. mag. **18.30** Nogometne novice **19.45** Tuning TV **20.15** Motorvizije, predstavitev avtomobila maybach exelero **21.15** Motociklizem, predstavitev motorjev triumph sprint ST in honda FMX 650 **22.15** Tuning TV **22.45** Športni kviz **00.00** Erotični športni spoti

ORF 1

06.00 Otroški program **08.05** Princ z Bel Aira, pon. **08.25** Simpatije, pon. **09.10** Čarovnice, pon. **09.55** Glavca, pon. **10.20** Policisti iz Kitzbuehla, pon. **11.05** Kaj je novega: Oliver Baier s komiki o aktualnih dogodkih minulega tedna, pon. **11.45** Otroški program **14.35** Princ z Bel Aira **14.55** Simpsonovi **15.20** Kaj je, očka? **15.45** Newsflash **15.50** Varuška **16.15** Sedma nebesa **16.55** Simpatije **17.40** Newsflash **17.45** Čarovnice **18.30** Glavca **19.00** Simpsonovi **19.30** Čas v sliki/kultura **19.53** Vreme **20.00** Šport **20.15** Policisti z Donave - posebna oddaja: Za kulisami nove serije **20.40** Nogomet - liga prvakov UEFA, prenos srečanja 1. kroga **22.35** Nogomet - liga prvakov UEFA, pregled srečanj in vrhunci 1. kroga **00.20** Witchblade - Orožje bogov: Loginusova strelica **01.05** Fastlane: S hrbtom proti zidu, 1/2 del **01.50** Shaft, amer. krim. (1970)

ORF 2

09.00 Čas v sliki **09.05** Nikola **09.30** Drzni in lepi, pon. dveh ep. **10.10** Bianca: Poti k sreči, pon. **10.55** Za vsak primer Stefanie **11.45** Vreme **12.00** Poročilo, pon. **12.55** Pogledi od strani, pon. **13.00** Čas v sliki **13.15** Nikola, pon. **13.40** Prijatelji za vse življenje **14.25** Drzni in lepi, dve epizodi **15.10** Bianca: Poti do sreče **15.55** Oddaja Barbare Karlich **17.00** Čas v sliki **17.05** Dobrodošla, Avstrija **18.25** Pogledi skozi čas - 50 let **18.30** Dober nasvet: Za potrošnike **18.48** Loto **19.00** Zvezna dežela danes **19.30** Čas v sliki **19.53** Vreme **20.00** Pogledi od strani **20.15** Čokoladna kraljica, nem. kom. (2005); igrata: Christine Neubauer, Hardy Krueger ml.; režija: Matthias Kopp **21.40** Pogledi od strani **22.00** Čas v sliki 2 **22.30** Svetovno poročilo **23.15** Dokumenti: Neonacist, terorist, agent državne varnosti Odfried Hepp, dok. film **00.00** Čas v sliki 3 **00.20** Caroline v velemestu

RTL

09.30 Moj dojenček **10.00** Družinsko sodišče **11.00** Naloga med štirimi stenami **11.30** Naša bolnišnica **12.00** Opoldanski magazin **13.00** Oliver Geissen **14.00** Na sodišču **15.00** Družinsko sodišče **16.00** Mladinsko sodišče **17.00** Naloga med štirimi stenami **17.30** Med nami **18.00** Dober večer **18.30** Ekskluzivno, mag. **18.45** Poročila **19.10** Eksplozivno, mag. **19.40** Dobri časi, slabi časi, 3312. del **20.15** Super varuška **21.15** Naloga med štirimi stenami **22.15** Stern tv, mag. **00.00** Poročila **00.30** Da, draga **01.00** Zlata dekleta **01.30** Na sodišču **02.20** Oliver Geissen

RTL 2

05.30 Princ z Bel Aira **06.20** Moja super sestra **06.50** Informativni oglasi **08.55** Moja super sestra **09.25** Veliki brat **10.25** Redakcija, mag. **11.25** Ekskluzivno - rep., dok. **12.15** Otroški program **16.00** Jesse **17.00** Moja super sestra **18.00** Princ z Bel Aira **19.00** Veliki brat **20.00** Poročila **20.15** Zvezdna vrata: Ura preizkušnje - Razkritje **22.15** Cona smrti **23.05** V območju somraka: V senci krivde - Sanjska ženska **00.00** Zločincem za petami **00.50** Poročila **01.00** Cona smrti, pon. **01.55** Zakopane skrivnosti, amer. zf. film (1996)

RTL super

08.15 Gasilec Samo **08.30** Bluejine sledi **09.00** Caillou **10.20** Eck- hart **11.20** Stanley **12.35** Barbar Dave **13.00** Račji dol **13.30** Vikendaši **14.00** Jimmy Neutron **14.30** Spužva Bob **15.00** Sabrina **16.05** Ogijeva družina **16.20** Cosmo in Wanda **17.20** Lovci zmajev **17.50** Barbar Dave **18.20** Račji dol **18.50** Vikendaši **19.15** Spužva Bob **20.15** Quincy: Urgenca - Trezna dejstva **22.15** Čisto popolnoma **23.20** Prazno gnezdo: Ne ustreli klovna - Orožje žensk

PRO 7

05.00 Avenzio **06.00** World Music Awards 2005, prenos podelitve priznanj iz Los Angelesa **08.00** Galileo, pon. **08.30** Tako živi Nemčija, pon. **09.00** To je vaša zadnja priložnost, pon. **10.00** SOS - Style & Home **11.00** Talk, talk, talk **12.00** Avenzio **13.00** Sam **14.00** Tako živi Nemčija **14.30** SOS - Naredi sam, vodi Charlotte Engelhardt **15.00** Priznanje **16.00** Matura 2006 **16.30** Prijatelji: Življenje gre naprej **17.00** Taff, mag. **18.00** Simpsonovi, dve ep. **18.55** Mladi zdravniki **19.25** Galileo **20.00** Newstime **20.15** Čarovnice: Utopija se zbudi **21.15** Orange County: Klub osamljenih src **22.10** TV Total **23.10** Pro 7-reportaža: Skrivnost na štirih kolesih **00.00** World Music Awards 2005, vrhunci prir. **01.00** Čarovnice, pon. **01.50** Poročila **01.55** Mladi zdravniki, pon.

VOX

09.15 Sam svoj mojster **10.15** Živeti po želji **10.45** Nič ni brez okusa **11.15** Remington Steele **12.15** Odvetnik z ulice **13.10** Naša sodnica **14.05** Remington Steele **15.05** Raztresena Ally **16.05** Naša sodnica **17.00** Odvetnik z ulice **18.00** Poročila **18.15** Živeti po želji, mag. **18.45** Nič ni brez okusa, kuh. odd. **19.15** Sam svoj mojster **20.15** Na kraju zločina: Zadeta **21.10** Zdravniški detektivi: Denar ali ljubezen **22.10** Profiler **23.10** Okrožje Columbia **00.05** Poročila **00.15** Na kraju zločina **01.10** Zdravniški detektivi, pon.

Reality TV

17.40 Oko za oko **18.05** Nad Alkatrazom **19.00** Reševanje živali **19.30** Motorji **20.00** Hujšanje **20.30** Ženitna posredovalnica **21.00** V ječi **21.30** Mladi zdravniki **22.00** Policija **22.30** Oko za oko **23.00** Prevaranti

Romantica

18.35 Poroka z milijonarjem, 14. del **19.30** Strasti, 123. del **20.20** Poroka z milijonarjem, 13. del **21.10** Poroka z milijonarjem, 14. del **22.05** Okus po tebi, 136. del **22.55** Pogovor z zvezdami **23.00** Kakor v filmu, 168. del

Cartoonitom

11.25 Krava in Piščanec **12.15** Billy in Mandy **13.05** Johnny Bravo **13.55** Hrabri kužek **14.20** Samuraj Jack **16.00** Johnny Bravo **18.55** Ed, Edd in Eddy **20.35** Billy in Mandy **21.00** Viktor/Viktorija, ang. kom. (1982); režija: Blake Edwards; igrajo: Julie Andrews, James Garner, Robert Preston **23.10** Brewster McCloud, amer. kom. (1970); režija: Robert Altman **00.55** Moč, ki je prišel na večerjo, amer. kom. (1942); režija: William Keighley; igrajo: Bette Davis, Ann Sheridan, Monty Woolley

Uredništvo ne odgovarja za spremembe, ki nastanejo v tv programih po zaključku redakcije.

SLO 1

06.20 Tedenski izbor
06.20 Kultura
06.30 Odmevi
07.00 Poročila (vps 07.00)
07.05 Dobro jutro
08.00 Poročila
08.05 Dobro jutro
09.00 Poročila (vps 09.00)
09.05 Tedenski izbor
09.05 Male sive celice, kviz
09.50 Oddaja za otroke
10.15 Pod žarometom
11.10 Izzivi
11.35 Sveto in svet
13.00 Poročila, šport, vreme (vps 13.00)
13.25 Tedenski izbor
13.25 Večerni gost: Akademik prof. dr. France Bernik
14.15 Pisave
14.40 Odpeti pesniki
15.00 Poročila, promet (vps 15.00)
15.05 Mostovi - Hidak: Potepanja - Barangolesokfatt (vps 15.05)
15.40 Cedrik, ris. nan., 36/52 (vps 15.40)
15.50 Risanka
15.55 Preveč bogov, kratki igrani film EBU, pon. (vps 15.55)
16.10 Na liniji: Pika Božič, odd. za mlade, pon. (vps 16.10)
17.00 Novice, slov. kronika, šport, vreme (vps 17.00)
17.30 Jasno in glasno, kont. odd. (vps 17.30)

JASNO IN GLASNO
Terorizem, kaj je vzrok?
Jesensko sezono oddaj Jasno in glasno bomo začeli s temo, ki je postala zadnja leta že kar stalnica.

18.20 Duhovni utrip (vps 18.20)
18.40 Mojster Miha, ris. (vps 18.40)
18.55 Vreme (vps 18.55)
19.00 Dnevnik
19.35 Vreme, magnet, šport
20.00 Tednik(vps 20.00)
21.00 Osmi dan (vps 21.00)
21.30 Knjiga Mene briga - Ibn Arabi: Razlagalec hrepenenj, pon. (vps 21.30)
22.00 Odmevi, kultura, šport, vreme (vps 22.00)
22.50 Glasbeni večer
22.50 53. ljubljanski poletni festival: Bernarda Fink (mezzosopran) in Mojca Zlobko Vajgl (harfa), 2/2 (vps 22.40)
23.40 Skupina festival Brežice 2005: La folata (Španija) - Iskrive estampide, eterični napevi in virtuozne diminucije Italije v 14. stoletju, 2/2 (vps 22.50)
00.05 Dnevnik, vreme, magnet, šport, pon.
01.00 Tednik, pon.
01.55 Dnevnik zamejske tv (vps 01.55)
02.20 Infokanal

SLO 2

06.30 Infokanal
09.00 Zabavni infokanal
11.00 Tv prodaja
11.30 Otroški infokanal
12.30 Tv prodaja
13.00 Zabavni infokanal
14.25 Tedenski izbor
14.25 Med valovi, odd. tv Koper-Capodistria
14.55 Izvir(n)i, odd. o ljubiteljski kulturi
15.25 South park, amer. ris. humor. nan., 6/14
15.50 Circom regional, odd. tv Maribor
16.25 Resnični kralj Herod, ang. dok. odd., pon.
17.20 Mostovi - Hidak: Potepanja - Barangolesoklatt, pon.
17.50 Davi, izbor iz jutranjega programa (vps 17.50)
19.00 Sopranovi, amer. nad., 4/13, pon. (vps 19.00)
20.00 Mednarodni večer Šansonov, 2. del (vps 20.00)

MEDNARODNI VEČER ŠANSONOV
2. del
S pomočjo gostitelja, igralca in šansonjerja Jureta Ivanušiča, so se na prireditvi v Križankah predstavili Elda Viler, Alenka Pinterič, Neca Falk, Boris Cavazza, Marko Brecelj, Jani Kovačič, Adi Smolar, Nika Vipotnik, Andraž Hribar, Olivija, Klemen Pisk, Skakafci, Ibrica Jusić, Tereza Kesovija, Vitalij Osmačko ter Clara Moreau. Večina teh, ki smo jih slišali v I. delu, bo nastopila tudi v drugem delu, ob spremljavi orkestra Simfonika pod vodstvom dirigenta Marka Fabianija.

21.05 Alibi, ang. drama (vps 21.05)
23.05 Jasno in glasno, kont. odd., pon.
23.55 Kralj je živ, dan. film, pon. (vps 23.55)

KRALJ JE ŽIV
Sredi afriške puščave se enajst potnikov v avtobusu znajde v brezizhodni situaciji. Pokvarjeni kompas jih je odpeljal več sto kilometrov od začrtane poti, pred ostanki zapuščenega mesta pa se jim pokvari avtobus. Jack, najbolj izkušeni med vsemi, se peš odpravi po pomoč, v brezdelju pa se gledališkemu režiserju Henryju porodi ideja: zakaj ne bi postavili gledališke predstave?

01.45 Infokanal

POP TV

06.55 24 ur, pon.
07.55 Ricki Lake, pon. pog. odd.
08.45 Materina pot, pon. 21. dela meh. nad.
09.40 Vila Marija, pon. 12. dela hrv. nad.
10.30 TV prodaja
11.00 Proti vetru, pon. 18. dela meh. nad.
11.50 Prava ljubezen, pon. zad. dela venez. nad.
12.45 Monk, pon. 3. dela amer. nan.
13.40 TV prodaja
14.10 Ricki Lake, pog. odd.
15.00 Prerojena ljubezen, 1. del venez. nad.

PREROJENA LJUBEZEN, venezuelska nadaljevanka
Valentina Villaneuva Lanz je debelušna mladenka z zlatim srcem, ki jo imajo radi vsi po vrsti. Njeno življenje je kljub temu polno razočaranj, zato tolažbo išče v hrani. Po mamini smrti živi pri stricu in njegovi zlobni ženi. A tudi Valentini se naposled nasmehne sreča. Vanjo se noro zaljubi njen bratranec Orestes, ki ga odvečni kilogrami niti najmanj ne motijo. Na krilih njune ljubezni bomo spremljali zgodbo, polno srčne bolečine, junaštva, prevar, velikih odkritij in dramatičnih odločitev. Za vedno se bodo spremenila življenja vseh, ki jih Valentina ljubi in sovraži, ona pa bo v sebi našla moč, da se iz debeluške spremeni v privlačno in uspešno dekle.

16.00 Proti vetru, 19. del meh. nad.
17.00 Vila Marija, 13. del hrv. nad.
17.55 24 ur - vreme
18.00 Materina pot, 22. del meh. nad.
19.00 24 ur
20.00 Trenja
21.45 Na kraju zločina: New York, 3. del amer. nan.
22.40 XXL premiere
22.45 Davno tega: Zgodba o Vojni zvezd, dok. film
23.40 Jekleni psi, amer. film
01.25 24 ur, pon.
02.25 Nočna panorama

KANAL A

08.15 TV prodaja
08.20 Tihi zločin, pon. amer. humor. nan.
09.10 VIP, pon. 8. dela amer. nan.
10.00 E+, pon.
12.00 TV prodaja
12.30 Tihi zločin, amer. humor. nan.
13.20 Mladi in nemirni, 233. del amer. nad.
14.15 Vsi moji otroci, 128. del amer. nad.
15.05 TV prodaja
15.35 VIP, 9. del amer. nan.
16.30 Jimova družina, 9. del amer. humor. nan.
17.00 Raymonda imajo vsi radi, 11. del amer. humor. nan.
17.30 Caroline v velemestu, 19. del amer. humor. nan.
18.00 E+
18.10 E+ Na obisku
18.45 E+ par
19.10 E+ Parada plesa
19.45 E+ Na ranču
20.00 Britanski trojček: Umori na podeželju: Usodna orhideja, ang. film

UMORI NA PODEŽELJU: USODNA ORHIDEJA, angleški film
Jimmy Fong in Madeline Villiers v džungli na otoku Borneo iščeta redko vrsto orhideje, vredne najmanj sto tisočakov. Ko jo najdeta, jo Madeline uspešno pretihotapi v Veliko Britanijo, v vasico Midsomer Malham. Nedolgo zatem Madeline najdejo mrtvo v njeni hiši. Pogled v njen kovček kaže na to, da je nameravala odpotovati v Švico in se tam poročiti. Barnaby in Scott v njenem sefu odkrijeta dnevnik, ki je napisan v latinščini. Torej morata najprej najti nekoga, ki jima bo pomagal s prevodom. Zgodba z orhidejami se še dodatno zaplete, ko pride do novega umora.

21.45 Mrtve priče, 3. del ang. nan.
22.45 Sestre in zdravniki, 5. del amer. humor. nan.
23.25 Navigator, pon.
23.55 Ruby Wax, pog. odd.
00.35 E+, pon.

PRVA TV

08.30 Tri v vrsto **08.45** Spomin **09.00** Mali mečevalci, ris. serija **09.25** TV-prodaja **10.00** Prva prebere prva **10.25** Sto izložb, sto strasti, pon. **10.50** Črna kronika, pon. **11.25** Adijo, pamet **12.15** TV-prodaja **12.30** Tri v vrsto **12.40** TV-prodaja **13.25** Ena na ena, pon. **14.15** Svitanje, fr. krim. drama (2002) **16.00** Gloss Exclusive, pon. **16.35** TV-prodaja **17.10** Mali mečevalci, ris. serija **17.35** Sto izložb, sto strasti, 512. del **18.00** Življenje ob jezeru, 34. del **18.25** Črna kronika, 34. del **19.00** Adijo, pamet **19.55** Plemeniti komentar **20.00** Alo, alo **20.30** Vikarka iz Dibleyja **21.40** Gospod Bean **22.15** Skozi ključavnico **23.05** Alo, alo, pon.

Tv PIKA

17.00 Na obisku **17.30** Navigator **18.00** Zrela leta **18.30** Poslovni studio **19.00** Uspešen obrtnik **20.00** To morate vedeti **21.00** A to je to!? **21.30** 24 ur **22.30** Poslovni studio, pon. **23.00** Ekstra magazin **00.30** Glasbeni mozaik

Tv Paprika

09.00 Svet mobilne telefonije **09.30** Glasbene želje **10.00** Izbor za pesem poletja **11.30** Svet mobilnih igric **12.00** Glasbeno popoldne **14.00** Spot tedna **14.10** Glasbene želje **18.30** Svet mobilnih igric **19.00** Spot laguna in voditeljev pozdrav **19.15** Igrica, najdi napako **20.35** Svet mobilnih melodij **21.05** Mercatorjev poletni nasvet **21.10** Glasbeni gost **21.25** Paprika v Laguni **21.40** Druga pesem **21.45** Paprika v Laguni **21.55** Tretja pesem **22.05** Vročih 5

Gorenjska TV

09.00 Gorenjska obzorja: Šuštarska nedelja 2005, rep. **09.30** Ste vedeli, sveto- vod. odd. **09.35** GTV priporoča **09.45** Gorenjska TV poročila **10.00** Župan pred kamero: Mohor Bogataj, župan Mestne občine Kranj **11.00** Video strani, panorama Gorenjske **16.58** GTV danes **17.00** Cena slave: Pika Božič, Omar Naber in Damir, razv. odd. **18.00** Gorenjski odsev: Izredna seja Občinskega sveta Občine Radovljica, rep. **18.15** Aktualno v regiji, pog. odd. **18.30** Ste vedeli, sveto- vod. **18.35** GTV priporoča **18.45** Gorenjska TV poročila **19.00** Obiskali smo: Upokojenega rudarja Janeza Stenka, dok. odd. **19.15** Ekošola kot način življenja: Eko festival 2005, 2. odd. **19.45** Marketing GTV predstavlja **19.50** GTV priporoča **20.00** Skrbimo za zdravje, izobr. odd., v živo **21.00** Podvinska noč 2005, rep. **21.25** Ste vedeli, sveto- vod. **21.35** GTV priporoča **21.45** Gorenjska TV poročila **22.00** Ezoterika & jasnovidka Saša, kont. odd., v živo **23.00** Športni pregled, odd. o gor. športu **23.25** Marketing GTV predstavlja **23.35** GTV priporoča **23.45** Gorenjska TV poročila **00.00** Polnočevanja: Aktualno v regiji, pon. **00.15** Slovenska glasbena lestvica, glas. odd. **01.15** Šport report: Triatlon na Bledu 2005, rep. **01.45** Za lahko noč

Deželna LokaTV

10.00 Videostrani **17.00** Z občinskih klopi, Seja OS Cerklje, 3. del, pon. **18.00**

stavljamo vam KS Senica, dok. odd. **20.45** Odprtje razstave "Za moj dom" v Muzeju Šenčur, rep. **21.00** Športni pregled, odd. o gor. športu **21.30** Ste vedeli, sveto- vod. odd. **21.35** GTV priporoča **21.45** Gorenjska TV poročila **22.00** Time out: NK Zagorje - NK Šenčur, posnetek nog. tekme **23.25** Marketing GTV predstavlja **23.35** GTV priporoča **23.45** Gorenjska TV poročila **00.00** Polnočevanja: Aktualno v regiji, pon. **00.15** Ezoterika & jasnovidka Saša, razv. odd. **01.15** Mednarodni večer tamburaških skupin v Kranju, rep. **01.45** Za lahko noč

Deželna LokaTV

10.00 Videostrani **17.00** Z občinskih klopi, Seja OS Cerklje, 1. del, pon. **18.00** Naša fara - Misijonar Sandi Skapin, 3. del; ver. odd. **18.30** Val art **18.30** Razstava Mira Kačarja - Moje srečanje z Groharjem, rep., pon. **18.50** Razstava Marka A. Kovačiča - Nazaj v prihodnost, rep., pon. **19.00** Preprosto najboljši, mlad. glas. odd., pon. **20.00** Deželni miks: Loški mesečnik, pog. z županom Škofje Loke **20.35** Druga plat - Avtocesta Podtabor - Vrba, pog. odd., pon. **22.00** Pokliči me nocoj, kontaktna odd. z nar.-zab. glasbo, pon.

Net TV

09.00 Sonce skušnjave, pon. **09.50** Punčka iz cunj, pon. **10.40** Cena je prava **11.40** Videosmešnice **12.30** Potovanja **14.00** Skrita kamera **14.15** Sijaj, pon. amer. drame (1998) **16.00** Punčka iz cunj **17.00** Sonce skušnjave **17.55** Potovalno-luksuzni show **18.25** Pokliči in zadeni **19.10** Maria Madrugada **20.00** Žoga **20.30** Pasja ljubezen, meh. drama (2000) **23.10** Net info **23.20** Avto **23.50** Žoga **00.20** Tv-prodaja **00.50** Pregled dogodkov dneva

HTV

06.50 TV-koledar **07.00** Dobro jutro, Hrvaška **09.05** Čarovnije, pon. **10.00** Poročila **10.10** Komisar Rex **11.00** Živi zmaji, dok. serija **12.00** Poročila **12.30** Ljubezen nima cene, 38. meh. tel. **13.20** Hruške in jabolka **14.00** Poročila **14.10** Družinska zadeva **14.45** 100 % jaz: Goran Štrok **16.00** Hrvaška danes **16.25** Večerna šola - vrnitev vpisanih, pon. **16.55** Himalaja z Michaelom Palinom, pon. dok. serije **18.55** Barabe in princese, pon. **18.00** Miss Marple **19.30** Dnevnik **20.05** Čarovnije **21.00** Gremo na sever, zaklj. odd. **21.50** Dnevnik **22.10** Hekerji, amer. akc. film (1995) **23.50** Ugodno uglašen večer: Otvoritev Varaždinskih večerov, posnetek

HTV2

07.50 TV-koledar **08.00** Otroški program **10.35** Lovci na dinozavre, kan. mlad. film (1999) **12.15** Hit poletja **12.45** Seaquest **13.30** Columbo: Umor v Malibuju, amer. krim. (1990) **15.05** Poročila za gluhe **15.15** Harry in Hendersonovi **15.35** Mafijec **16.20** Življenje z Bonnie **16.40** Mi smo pa družina **17.05** Vohunke **17.50** Vohunke **17.50** Nanizanka **18.50** Ta nora služba **19.15** Enterprise **20.05** Goldfinger, ang. akc. film (1964) **21.55** Brez sledi, 11/24 del druge sezone **22.40** Samo bedaki in konji **23.35** Teksaški mož postave **00.20** Agencija, pon.

Discovery

06.00 Resnična zgodba o Robinzonu Crousoeju **07.00** Izgubljeni izumi **08.00** Masivni stroji **09.00** Kongo: Reka, ki pogoltne vse reke **10.00** Ribiške vojne **11.00** Razbiti mit **12.00** Resnična zgodba o Robinzonu Crousoeju **13.00** Izgubljeni izumi **14.00** Ultimat **15.00** Uganke preteklosti: Korejska letalska nesreča **16.00** Dirke **17.00** Grmeče dirke **18.00** Masivni stroji: Bombniki in Podmornice **19.00** Razbiti mit **20.00** Pozitivni dokaz **21.00** Telesni popravki **22.00** Neverjetno telo: Arhitektura in oblika moškega in ženske **23.00** Ameriški chopperji **00.00** Smisel seksa **01.00** Ekstremno inženirstvo **02.00** Forenzični detektivi **03.00** Kongo **04.00** Ribiške vojne

Animal planet

06.00 Zavetišče za hišne ljubljenčke **06.30** Najbolj smešne živali sveta **07.00** Opičje zadeve **07.30** Živali od A do Ž **08.00** Živalska policija **09.00** Ubijalske čebele **10.00** Nora Mike in Mark **11.00** Živalska policija **12.00** Zavetišče za hišne ljubljenčke **12.30** Najbolj smešne živali sveta **13.00** Opičje zadeve **13.30** Živali od A do Ž **14.00** Pande **15.00** Živalska policija **16.00** Varuhi živali **17.00** Zavetišče za hišne ljubljenčke **17.30** S. O. S. **18.00** Čudoviti posnetki živali **18.30** Dnevnik velikih mačk **19.00** Zamorske mačke **19.30** Živali od A do Ž **20.00** Svet narave **21.00** Zaliv plenilcev **22.00** Nora Mike in Mark **23.00** Živalska policija **00.00** Zamorske mačke **00.30** Živali od A do Ž **01.00** Zavetišče za hišne ljubljenčke **01.30** S. O. S. **02.00** Zaliv plenilcev **03.00** Svet narave **04.00** Živalska policija

National Geographic

10.00 Lovci na morju: Dan D na obali Juno pod vodo **11.00** Viharne zgodbe: Pekleński veter **11.30** Viharne zgodbe: Rešitev od zgoraj **12.00** Pročelja gradbeništva: T3, Tokio **13.00** Globoko v džungli: Neraziskana območja **14.00** Ko se odprave ponesrečijo: Divja reka **15.00** Preiskovalci ladijskih razbitin: Ognjeni zaliv **16.00** Lovci na morju: Dan D na obali Juno pod vodo **17.00** Pročelja gradbeništva: Cestni bojevniki **18.00** Viharne zgodbe: Pekleński veter **18.30** Viharne zgodbe: Rešitev od zgoraj **19.00** Globoko v džungli: Neraziskana območja **20.00** Ko se odprave ponesrečijo: Vulkan Galeras **21.00** Velika mesta: Predstavitev Hong Konga **22.00** Velika mesta: Predstavitev Pariza **23.00** Ko se odprave ponesrečijo: Iditarod

Hallmark

09.30 Frankie in Hazel, amer. mlad. drama (2000) **11.15** Družice, amer. rom. drama (1988) **13.00** McLeodovi hčeri **13.45** Ob reki, amer. pust. film (1994) **15.30** Bitka za pravico, amer. drama (1997) **17.15** Frankie in Hazel, pon. **19.00** McLeodovi hčeri, pon. **20.00** Izgubljeno kraljestvo, 1. del amer. fant. film (2001)**21.45** Jordan, 77. del **22.45** Umori na podeželju **00.30** Odtrgani, amer. melodrama (1998) **02.15** Jordan, pon. **03.00** Izgubljeno kraljestvo, pon. 1/2 dela

Travel Chanell

18.00 Popotnik: Orlando, svet Walta Disneyja **18.30** Na obzorju: Oman **19.00** Treking: JV Kitajska **20.00** Najboljši treking **21.00** Kulinarične zvezde Evrope: Toskana **21.30** Žejni popotnik: Jamajka **22.00** Planet Food: Južna Kitajska

BBC Prime

07.00 Program za otroke **09.00** Kupiti ali ne kupiti **09.45** Flog It **10.30** Vrtnarski izziv **11.00** The National Trust: The Beatles, dok. odd. **12.00** Živalski park **13.00** Moj heroj, ang. humor. nan. **13.30** Some Mothers Do 'Ave 'Em, ang. humor. nan. **14.05** Ballykissangel, ang. nan. **15.00** Telebajski **15.25** Tweenies **15.45** Fimbles **16.05** Tikkabilla **16.35** Jamska deklica **17.00** Lokacija, lokacija, lokacija **17.30** Pripravljeni, pozor, kuhajte **18.15** Najšibkejši člen **19.00** Zdravniki, ang. nan. **19.30** EastEnders, ang. nan. **20.00** Holby city, ang. nan. **21.00** State of Play, ang. srh. (2003) **21.50** Red Cap **23.00** Črni gad III. **23.30** Humoristični šov **00.00** Down to Earth

MTV

13.00 Pure Adria **13.30** I Bet You Will **14.00** Adria top 20, z voditeljico Polono **16.30** Dismissed **17.00** Vroče **18.00** Novice in videospoti, vodita Gigia in Naida **19.30** Pure Adria **20.00** Resnično življenje: Z nahrbtnikom po Evropi **21.00** Viva la bam **21.30** Jackass, z Johnnyjem Knoxvillom **22.00** Osbournovi **22.30** Beavis & Butthead **23.00** Headbangers Ball **00.30** Zvezdniški dvoboj bo smrti

EURO SPORT

08.30 Motociklizem, posnetek dirke za VN Japonske v razredu moto P za SP v Motegiju **09.30** Reli, vrhunci tretje etape dirke za SP po Walesu **10.00** Motokros, posnetek druge dirke v razredu MX1 v Desertmartinu **11.00** Nogomet, vrhunci uvodnega kola v Ligi prvakov **13.00** Nogomet, posnetek ene od tekem uvodnega kola v Ligi prvakov 2005/06 **14.00** Svetovno prvenstvo v trampolinu, vrhunci iz Eindhovna **15.00** Kolesarstvo, vrhunci 21. etape dirke po Španije **16.00** Nogomet, vrhunci kvalifikacijskih tekem za nastop na svetovnem prvenstvu prihodnje leto v Nemčiji **17.30** Evropsko prvenstvo v odbojki (2), prenos tekem Romunija - Srbija in Črna gora ter Nemčija - Azerbajdžan v Zagrebu **20.00** Najboljši športni prizori, izbor najzanimivejših utrinkov na Eurosportu **20.30** Borilni športi **22.30** SP v nogometu (do 17 let), prenos tekme Mehika - Avstralija **00.15** Športna poročila **00.30** Nogomet: Evrogoli

DSF

06.00 Dvojna podaja, pogovorna odd. o nogometu z voditeljem Joergom Wontorro **08.00** Oglasi **08.30** Športni kviz **11.00** TV-prodaja **13.30** Nogomet - 2. nem. liga: Peto kolo **15.00** Športni kviz **17.30** Nogomet - 1. nem. liga: Peto kolo **18.30** Nogometne novice **19.45** Nogomet - 2. nem. liga: Peto kolo **21.15** Motorvizije, vrhunci avtomobilskega sejma v Frankfurtu **22.15** Tuning TV **22.30** Meška TV **23.00** La ola, nogometni mag. **23.30** Ekstremni športi, odd. za drzne **00.00** Erotični športni spoti

ORF 1

06.00 Otroški program, pon. **08.05** Princ z Bel Aira, pon. **08.30** Raztresena Allyo **09.15** Čarovnice, pon. **09.55** Glavca, pon. **10.20** Na dirkališču, pon. amer. film (2002) **11.45** Otroški program **14.35** Princ z Bel Aira **14.55** Simpsonovi **15.20** Kaj je, očka **15.45** Newsflash **15.50** Varuška **16.15** Sedma nebesa **16.55** Simpatije **17.40** Newsflash **17.45** Čarovnice **18.30** Glavca **19.00** Simpsonovi **19.30** Čas v sliki/kultura **19.53** Vreme **20.00** Šport **20.15** Na kraju zločina: Miami: Okrepitev **21.05** Newsflash **21.10** Monk: Gospod Monk mora v gozd **21.55** Razočarane gospodinje: Samo laži **22.40** Seks v mestu: Dvignil sidro **23.15** Na kraju zločina: New York: Globok grob **23.55** Pod lupo pravice: Izgubljeni sin **00.35** Tretja izmena: Strta srca **01.20** Na kraju zločina: Miami, pon.

ORF 2

07.00 Vremenska panorama **09.00** Čas v sliki **09.05** Nikola **09.30** Drzni in lepi, pon. štirih ep. **10.55** Za vsak primer Stefanie **11.45** Vreme **12.00** Orientacija, pon. **12.30** Tednik, pon. **12.55** Pogledi od strani **13.00** Čas v sliki **13.40** Kuharski mag. **14.05** Prijatelji za vse življenje, zad. del **14.50** Drzni in lepi **15.10** Bianca: Poti do sreče **15.55** Oddaja Barbare Karlich **17.00** Čas v sliki **17.05** Dobrodošla, Avstrija **18.25** Resnično.res. **18.30** Dober nasvet: Za potrošnike **19.00** Zvezna dežela danes **19.30** Čas v sliki **19.53** Vreme **20.00** Pogledi od strani **20.15** Lepo je biti milijonar, kviz **21.10** Tema **22.00** Čas v sliki 2 **22.30** Kulturno srečanje, odd. o kulturi v živo **00.00** Čas v sliki **00.20** Hibrid - Živimo v Paradoksu, dok. rep. Bernharda Haina

RTL

10.00 Družinsko sodišče **11.00** Naloga med štirimi stenami **11.30** Naša bolnišnica **12.00** Opoldanski magazin **13.00** Oliver Geissen **14.00** Na sodišču **15.00** Družinsko sodišče **16.00** Mladinsko sodišče **17.00** Naloga med štirimi stenami **17.30** Med nami **18.00** Dober večer **18.30** Ekskluzivno, mag. **18.45** Poročila **19.10** Eksplozivno, mag. **19.40** Dobri časi, slabi časi, 3315. del **20.15** Kdo bo novi milijonar, nagr. kviz **21.15** Za rešetkami - ženski zapor: Lov na Mel **22.15** Ekstra **23.30** Trendi **00.00** Poročila **00.35** Deset pred enajsto **01.00** Zlata dekleta

RTL 2

05.30 Princ z Bel Aira **06.20** Moja super sestra **06.50** Informativni oglasi **08.55** Moja super sestra **09.25** Veliki brat **10.25** Redakcija, mag. **11.25** Ekskluzivno - rep., dok. **12.15** Otroški program **16.00** Jesse **17.00** Moja super sestra **18.00** Princ z Bel Aira **19.00** Veliki brat **20.00** Poročila **20.15** Supermame, dok. **22.15** Ekskluzivno - rep.: Vse svoje premoženje bi dal za službo **23.15** Svet čudes: Iznajdbe Leonarda da Vincija na preizkušnji **00.15** Poročila **00.30** Težave v revirju **02.35** Pred zoro, film

RTL super

06.00 Informativni oglasi **08.15** Gasilec Samo **08.30** Bluejine sledi **09.00** Caillou **10.20** Eckhart **11.20** Stanley **12.35** Kapitan Balu **13.00** Račji dol **13.30** Vikendaši **14.00** Jimmy Neutron **14.30** Spužva Bob **15.00** Sabrina **16.00** Ogijeva družina **16.50** Leno mesto **17.20** Lovci zmajev **17.50** Kapitan Balu **18.20** Račji dol **18.50** Vikendaši **19.15** Spužva Bob **20.15** Očka junak, amer.-fr. kom. (1994) **22.05** Čisto popolnoma **23.10** Prazno gnezdo **00.15** Informativni oglasi **02.45** Nočna zabava

PRO 7

05.45 Taff **06.40** Galileo, pon. **07.15** Tako živi Nemčija, pon. **07.40** To je vaša zadnja priložnost **08.40** Džungla, pon. amer. kom. (1997) **10.45** Svet čudes **12.00** Avenzio **13.00** Sam **14.00** Tako živi Nemčija **14.30** SOS - Naredi sam **15.00** Priznanje **16.00** Matura 2006 **16.30** Prijatelji: Življenje gre naprej **17.00** Taff **18.00** Simpsonovi: Ura zgodovine z Marge **18.30** Med samimi puncami: Prepovedano za fante **18.55** Mladi zdravniki: Moji sodelavci **19.25** Galileo **20.00** Newstime **20.15** Skrivnostni otok **21.10** Št3vilke: Vektor **22.10** TV Total **23.10** Preprosto življenje 3, dogodivščine Paris Hilton in Nicole Richie **23.35** Emmy Award 2005, vrhunci podelitve **00.35** TV-kino **00.45** Poročila **00.50** Družinski tip

VOX

09.00 Sam svoj mojster **10.00** Želeti po želji **10.30** Nič ni brez okusa **11.05** Junior, pon. amer. kom. (1994) **13.10** Spet zaljubljena **14.05** Remington Steele **15.05** Raztresena Ally **16.05** Naša sodnica **17.00** Odvetnik z ulice **18.00** Poročila **18.15** Želeti po želji **18.45** Nič ni brez okusa, kuh. odd. **19.15** Sam svoj mojster **20.15** Na kraju zločina: New York **21.10** Red in zakonitost **22.05** Jordan **23.00** Nzz-format **23.50** Poročila **00.05** Gungrave, jap. ris. (2003) **01.45** St. Tropez **03.25** Zdravo za zabavo

Reality TV

17.40 Oko za oko **18.05** Smrtonosni plazilci **19.00** Reševanje živali **19.30** Svarilo pred viharjem **20.00** Reševanje živali **20.30** Ženitna posredovalnica **21.00** Anatomija zločina **22.00** Pokvarjena dekleta **22.30** Oko za oko

Romantica

18.35 Poroka z milijonarjem, 17. del **19.30** Strasti, 126. del **20.20** Poroka z milijonarjem, 16. del **21.10** Poroka z milijonarjem, 17. del **22.05** Okus po tebi, 139. del **23.00** Kakor v filmu, 170. del **23.55** Sreča v ljubezni, 31. del

Cartoon Tcm

11.00 Dvojčka **11.25** Krava in Piščanec **13.55** Hrabri kužek **14.20** Samuraj Jack **16.00** Hi Hi Puffy Amiyumi **18.05** Samuraj Jack **19.20** Dexterjev laboratorij **20.35** Bill in Mandy **21.00** Osvojitev divjega zahoda, amer. vest. (1962) **23.30** Srebrna reka, amer. vest. (1948) **01.20** Ljubezenski sestanek, amer. drama (1969)

Uredništvo ne odgovarja za spremembe, ki nastanejo v tv programih po zaključku redakcije.
Uredništvo ne odgovarja za spremembe, ki nastanejo v tv programih po zaključku redakcije.

SLO 1

06.25 Tedenski izbor
06.25 Utrip
06.40 Zrcalo tedna
07.00 Poročila (vps 07.00)
07.05 Dobro jutro
08.00 Poročila
08.05 Dobro jutro
09.00 Poročila (vps 09.00)
09.05 Tedenski izbor
09.05 Iz popotne torbe: Dobrota
09.20 Risanka
09.30 Sprememba načrta, dan. nan., 1/6
10.05 Tistega lepega popoldneva, ponovitev
13.00 Poročila, šport, vreme (vps 13.00)
13.15 Tedenski izbor
13.15 Tistega lepega popoldneva
14.30 Prvi in drugi
15.00 Poročila, promet (vps 15.00)
15.05 Dober dan, Koroška (vps 15.05)
15.40 Metka in zverinko Zver, ris. nan., 10/11 (vps 15.40)
16.05 Radovedni Taček: Para (vps 16.05)
16.20 Želodko Superca, ris. (vps 16.20)
16.30 Ajkec pri restavratorjih: Ajkec in umetnine iz lesa, pouč.-razv. odd., 2/10, pon. (vps 16.30)
17.00 Novice, slovenska kronika, šport, vreme (vps 17.00)
17.35 Druga geneza, fr. dok. serija, 3/7 (vps 17.30)
18.25 Žrebanje 3x3 plus 6 (vps 18.25)
18.40 Cvetka in Zvonček, ris. (vps 18.40)
18.45 Oči in sine, ris.
18.55 Vreme (vps 18.55)
19.00 Dnevnik
19.35 Vreme, magnet, šport
20.00 Mali menih, nem. nad., 13/15 (vps 20.00)
20.55 Izzivi (vps 21.00)
21.20 Opus (vps 21.25)

Darja Korez Korenčan

22.00 Odmevi, kultura, šport, vreme (vps 22.00)
22.50 Tujci po krvi, ang. nad., 1/2 (vps 22.50)
00.05 Dnevnik, vreme, magnet, šport, pon.
01.00 Opus, pon.
01.25 Dnevnik zamejske tv (vps 01.20)
01.55 Infokanal

SLO 2

06.30 Infokanal
08.25 Tv prodaja
09.00 Zabavni infokanal
10.55 Tv prodaja
11.30 Tedenski izbor
11.30 Slovenski magazin
11.55 Š - šport. odd.
12.15 Umetnost glasbe in plesa
12.15 Moji najljubši baleti, posvetilo Kijoko Kimuri, ang. odd.
12.45 Charlijev angel, harfistka Catrin Finch
13.40 Palestina - odprta rana, nem. dok. odd.
14.30 Turistika
14.55 Portorož: Tenis WTA (2), prenos (vps 14.55)
17.20 V senci moči, nem. drama, 2., zadnji del, ponovitev (vps 17.20)
18.50 Dedščina Evrope: Karel II: Strast in oblast, ang. nad., 3/4, pon. (vps 18.50)

KAREL II.: STRAST IN OBLAST

Karel II. vse težje prenaša finančno odvisnost od parlamenta, zato sklene tajni sporazum s francoskim kraljem Ludvikom XIV. Barbarina lepota mineva in Karel si poišče novo metreso, igralko Nell. Parlament in nekateri svetovalci hočejo, da se loči od svoje portugalske žene, ki mu ne more roditi potomcev, pa še katoličanka je. Karel se odloči, da tega ne bo storil. Prav tako pove svojemu nezakonskemu sinu, da ga ne bo imenoval za naslednika, čeprav mu brat James, predvideni naslednik, s svojo trmoglavostjo in nepremišljenostjo povzroča velike skrbi. Tajna pogodba s Francijo ne ostane skrita Karlovim nasprotnikom in boj za prestol postaja vse hujši. Vse to pa Karlu ne preprečuje, da ne bi našel časa za ljubezenske avanture.

20.00 Osebno (vps 20.00)
20.30 Zenit (vps 20.30)
21.00 Studio City (vps 21.00)
22.00 Aritmija, glasbena oddaja (vps 22.00)
22.30 City folk, ljudje evropskih mest: Finska, pon. (vps 22.30)
22.55 Brane Rončel izza odra (vps 23.00)
00.25 Infokanal

POP TV

06.55 24 ur, pon.
07.55 Ricki Lake, pon. pog. odd.
08.45 Materina pot, pon. 23. dela meh. nad.
09.40 Vila Marija, pon. 14. dela hrv. nad.
10.30 TV prodaja
11.00 Proti vetru, pon. 20. dela meh. nad.
11.50 Prerojena ljubezen, pon. 2. dela venez. nad.
12.45 Športna scena, pon.
13.40 TV prodaja
14.10 Ricki Lake, pog. odd.
15.00 Prerojena ljubezen, 3. del venez. nad.
16.00 Proti vetru, 21. del meh. nad.
17.00 Vila Marija, 15. del hrv. nad.
17.55 24 ur - vreme
18.00 Materina pot, 24. del meh. nad.
19.00 24 ur
20.00 Naša mala klinika, 2. del slov. nan.
20.55 Razočarane gospodinje, 2. del amer. nan.
21.50 Skrivnostni otok, 2. del amer. nan.

SKRIVNOSTNI OTOK

Igrajo: Matthew Fox, Evangeline Lilly, Ian Somerhalder, Dominic Monaghan, Jorge Garcia, Maggie Grace, Malcolm David Kelley
Preživeli se še vedno privajajo na nove razmere. Shannon je prepričana, da bodo reševalci kmalu prispeli na otok. Zato se odloči, da se bo raje sončila, kot se pridružila ostalim, ki poskušajo iz razbitin rešiti stvari, ki bi jim utegnile priti prav. Michael na tleh najde lisice. Čigave so? Jack, Kate in Charlie uspejo pobegniti skrivnostnemu bitju. Izkaže se, da je Charlie med poletom nekaj skril na stranišču, in zdaj bi na vsak način rad prišel do tega. Sawyer je prepričan, da je Sayid terorist, odgovoren za strmoglavljenje letala.

22.45 XXL premiere
22.50 Na kraju zločina, 7. del ameriške nanizanke
23.45 Pobesneli vlak, amer. film
01.30 24 ur, pon.
02.30 Nočna panorama

KANAL A

08.30 TV prodaja
08.35 Tihi zločin, pon. amer. humor. nan.
09.25 VIP, pon. 10. dela amer. nan.
10.15 E+, pon.
12.05 TV prodaja
12.35 Tihi zločin, amer. humor. nan.
13.25 Mladi in nemirni, 235. del amer. nad.
14.15 Vsi moji otroci, 130. del amer. nad.
15.05 TV prodaja
15.35 VIP, 11. del amer. nan.
16.30 Jimova družina, 11. del amer. humor. nan.
17.00 Raymonda imajo vsi radi, 13. del amer. humor. nan.
17.30 Caroline v velemestu, 21. del amer. humor. nan.
18.00 E+
18.10 E+ (St)resno
18.45 E+rhiv
19.10 E+ Graforobot
19.45 E+ Manipulacija
20.00 Filmski ciklus - Steven Seagal: Ognjeno obzorje, amer. film

OGNJENO OBZORJE

Igrajo: Steven Seagal, Marg Helgenberger, Harry Dean Stanton, Stephen Lang
Jack Taggart je član organizacije za varovanje okolja. Pri raziskovanju prijateljeve smrti ga zanese v majhno apalaško vasico. Tam prebivalce in okolje ogrožajo številni zapuščeni rudniki, v katere nekdo nezakonito odlaga nevarne snovi. Ljudje so preplašeni in si o nevarnosti ne upajo spregovoriti na glas. Jack pod krinko tesarja zaživi med njimi in sledi ga pripeljejo do mogotca Orina Hannerja. Med preiskavo spozna tudi skrivnostno in osamljeno Sarah.

21.50 Zvezdna vrata, 7. del amer. nan.
22.45 Mladi zdravniki, 10. del amer. humor. nan.
23.15 Seinfeld, 21. del amer. humor. nan.
23.45 Samo bedaki in konji, 4. del ang. humor. nan.
00.25 E+, pon.

PRVA TV

08.30 Tri v vrsto **08.45** Spomin **09.00** Mali mečevalci **09.25** Spomin **09.45** Tri v vrsto **10.00** Prva prebere prva **10.25** Sto izložb, sto strasti, pon. **10.50** Črna kronika, pon. **11.25** Adijo, pamet **12.15** TV-prodaja **12.30** Tri v vrsto **12.35** TV-prodaja **13.15** Okrožje Columbia, pon. **14.05** Ženska, ki grdo govori, ang. kom. (1999) **15.45** Znani in zanimivi, pon. **16.35** TV-prodaja **17.10** Mali mečevalci, ris. serija **17.35** Sto izložb, sto strasti, 519. del **18.00** Življenje ob jezeru, 41. del **18.25** Črna kronika, 41. del **19.00** Adijo, pamet **19.55** Plemeniti komentar **20.00** Ljubezenska ukana, ang. rom. kom. (2001) **21.30** Dobro je biti ... **22.00** Urška Šov **23.00** Ljubezenska prevara, pon. **00.30** Dobro je biti ..., pon. **01.30** Urška šov, pon.

Tv PIKA

09.00 Poslovni studio, dnev. inf. odd., pon. **09.30** Živeti zdravo, pon. **10.00** Gazela osredje Slovenije 2005, pon. **10.30** Nacionalni inštitut za biologijo, 40 let delovanja, pon. **11.00** Razgledovanja, potop. rep. **11.30** Navigator, pon. **12.00** Trenja **13.30** Tv prodaja **14.00** Glasbeni Mozaik **16.00** Za vas in mesto, z Milanom Skledarjem, odd. o kmet., pon. **17.00** Primorsko-notranjska gazela 2005, pon. **17.30** Štiri tačke odd. o hišnih ljubljencih, pon. **18.00** Hiron, svetovanje dr. Emila Kušca, pon . **18.30** Poslovni studio, dnev. inf. odd., živo **19.00** Kulturne drobtinice, Senožeče med zgodovino in sedanjostjo, 2. del, pon. **19.30** A to je to, z Rezo, pon. **20.00** Na piki, akt. pog. odd., prvič **21.00** Jana, Algea in njena preventivna funkcija, vpiv na imunsko dogajanje v telesu, prvič **21.30** 24 ur, inf. odd. **22.30** Poslovni studio, dnev. inf. odd., pon. **23.00** E+

Tv Paprika

09.00 Najboljši sosed **09.20** 10ka **10.15** Pičolina **10.50** Balkan **11.20** Športni moški **12.20** Lepota in stil **12.50** Svet mobilnih melodij **13.15** Razmerja **14.15** Svet java iger **14.40** Glasbene minute **18.30** Akademija za voznike **20.00** Vrhunci angleške nogometne lige **21.00** Adam in Eva z napako **22.35** Optika Sever **22.45** Licitacija vozil **23.00** Karin **00.05** Razmerja **00.55** Glasbena noč

Gorenjska TV

09.00 Šuštarska nedelja v Tržiču 2005, rep. **09.30** Ste vedeli, svetov. odd. **09.35** GTV priporoča **09.45** Gorenjski tedenski pregled **10.00** Cena slave: Jože Potrebuješ, Irena Polanec, Rajko Hrvatič, razv. odd. **11.00** Video strani, panorama Gorenjske **16.58** GTV danes **17.00** Vedno ob petih: Kranfest 2005, rep. **17.20** Ste vedeli, Nov program Ljudske univerze Kranj, svetov. odd. **17.30** Tralalaja: Spoznajmo eskime, otr. odd. **18.00** Gorenjski odsev: Odprtje novih prostorov OŠ Lipnica, rep. **18.15** Aktualno v regiji, pog. odd. **18.30** Ste vedeli, svetov. odd. **18.35** GTV priporoča **18.45** Gorenjska TV poročila **19.00** Za varnejši korak v šolo, 2. del izobr. odd. **19.15** Znani in neznani obrazi: Fotograf Peter Pokorn, dok. odd. **19.45** Marketing GTV predstavlja **19.50** GTV priporoča **20.00** Pred-

Uredništvo ne odgovarja za spremembe, ki nastanejo v tv programih po zaključku redakcije.

Deželni miks **18.00** Krvodajalstvo v EU, rep. **18.15** Vremenske spremembe, rep. **18.30** Ovčarski bal na Jezerskem, rep. **18.35** Rally Team, rep. **18.50** Ponudba LTO Blegoš v poletnem času **19.00** Apolon - Claudia, glas. odd. **20.00** Deželne novice, inf. pregled novic, pon. **20.35** Diagnoza, zdrav. odd. **22.00** Loca Musica 2005, otvoritveni koncert v Uršulinski cerkvi, 1. del, pon.

Net TV

08.30 Sonce skušnjave, pon. **09.20** Punčka iz cunj, pon. **10.10** Samo za smeh **10.45** Na Piki **12.15** Najbolj smešne živali **12.45** Verjamete ali ne **14.10** Ples za Boga, pon. amer. drame (1998) **15.50** TV-prodaja **16.20** Punčka iz cunj **17.10** Sonce skušnjave **17.55** Special **18.25** Grace na udaru **19.55** Kmetija smeha **20.00** Hotel Šanghaj, amer. drama (2000); igrata: Eric Roberts, Dean Cain; režija: Bruce Pittman **21.45** Vibracije **22.35** Mušketirji za vedno, amer. drama (2000) **00.10** Tv prodaja

HTV 1

06.50 TV-koledar **07.00** Dobro jutro, Hrvaška **09.05** Čarovnije **10.00** Poročila **10.10** Komisar Rex **11.00** Živi zmaji, dok. serija **12.00** Poročila **12.30** Ljubezen nima cene, 36. del meh. tel. **13.20** Hruške in jabolka **14.00** Poročila **14.10** Družinska zadeva, hrv. nad. **14.45** 100 % jaz: Zlatko Kranjčar **15.45** Svobodno območje **16.00** Hrvaška danes **16.25** Večerna šola - vrnitev vpisanih, pon. **17.00** Himalaja z Michaelom Palinom, dok. serija **18.00** Miss Marple **18.55** Barabe in princese **19.30** Dnevnik **20.05** Čarovnije **21.00** Kratka srečanja **21.50** Dnevnik **22.10** Iz Rusije z ljubeznijo, ang. akc. film (1963); režija: Terence Young; igrajo: Sean Connery, Pedro Armendariz, Lotte Lenya **00.05** Seaquest, pon. **00.50** Samo bedaki in konji, pon. **01.40** Teksaški varuh pravice, pon. **02.25** Miss Marple, pon.

HTV 2

07.50 TV-koledar **08.00** Otroški spored **10.35** Vsi psi gredo v raj, anim. film **12.00** Hit poletja **12.30** Seaquest **13.15** Dr. No, pon. ang. akc. film (1962); režija: Terence Young; igrata: Sean Connery, Ursula Andress **15.00** Poročila za gluhe **15.10** Harry in Hendersonovi **15.30** Mafijec **16.15** Življenje z Bonnie **16.35** Mi smo pa družina **17.00** Tree Hill **17.45** Nanizanka **18.45** Ta presneta služba **19.15** Enterprise **20.05** Življenje s stilom **20.40** Divji, divji zahod, amer. fant. kom. (1999); režija: Barry Sonnenfeld; igrajo: Will Smith, Kevin Kline, Kenneth Branagh, Salma Hayek **22.30** Samo bedaki in konji **23.25** Teksaški mož postave **00.10** Agencija, pon. **00.55** Izbranec, pon. **01.50** V uradu, pon.

Discovery

09.00 Anakonde z Nigelom Marvenom **10.00** Ribiški klub **11.00** Razbiti mit **12.00** Če ne bi imeli Lune **13.00** Skrivnost črne mumije **14.00** Masivni stroji: Rakete **14.30** Masivni stroji: Kolesa **15.00** Planet nezemljanov **16.00** Dirke **17.00** Neverjetne kraje umetnin **18.00** Masivni stroji: Dvoživke **18.30** Masivni stroji: Električni vlaki **19.00** Razbiti mit **20.00** Cunami: Zgodbe o preživetju **21.00** Kriv ali nedolžen? **22.00** Na kraju zločina **23.00** Ameriški chopperji **00.00** Smisel seksa **01.00** Ekstremno inženirstvo: Vladukt Millau **02.00** Forenzični detektivi **03.00** Aligatorji z Nigelom Marvenom **04.00** Ribiški klub

Animal planet

06.00 Zavetišče za hišne ljubljenčke **06.30** Najbolj smešne živali sveta **07.00** Opičje zadeve **07.30** Živali od A do Ž **08.00** Od zibelke do groba **09.00** Um morskega psa **10.00** Austin Stevens **11.00** Živalska policija **12.00** Zavetišče za hišne ljubljenčke **12.30** Najbolj smešne živali sveta **13.00** Opičje zadeve **13.30** Živali od A do Ž **14.00** Od zibelke do groba **15.00** Um morskega psa **16.00** Živalska policija **17.00** Zavetišče za hišne ljubljenčke **17.30** S. O. S. **18.00** Čudoviti posnetki živali **18.30** Dnevnik velikih mačk **19.00** Opičje zadeve **19.30** Živali od A do Ž **20.00** Ubijati za preživetje **21.00** Mamba **22.00** Nora Mike in Mark **23.00** Živalska policija **00.00** Opičje zadeve **00.30** Živali od A do Ž **01.00** Zavetišče za hišne ljubljenčke **01.30** S. O. S. **02.00** Mamba **03.00** Ubijati za preživetje **04.00** Živalska policija

National Geographic

08.00 Globoko v džungli: Neraziskana območja **09.00** Globoko v džungli: Pošasti gozda **10.00** Globoko v džungli: Zver v nas **11.00** Viharne zgodbe: Prevmjen in privit **11.30** Viharne zgodbe: Razdejanje v Marylandu **12.00** Pročelja gradbeništva: Tovornjaki **13.00** Ubijalska cona **14.00** Globoko v džungli: Neraziskana območja **15.00** Globoko v džungli: Pošasti gozda **16.00** Globoko v džungli: Zver v nas **17.00** Pročelja gradbeništva: Superstroji **18.00** Viharne zgodbe: Prevrnjen in privit **18.30** Viharne zgodbe: Razdejanje v Marylandu **19.00** Ubijalska cona **20.00** Lovci na morju: Iskanje prvih podmornic **21.00** Vragi globine **22.00** Nenavadne velike mačke **23.00** Ko se odprave ponesrečijo: Poplava v podzemni jami

Hallmark

09.30 Princ na belem konju, amer. fant. kom. (2001) **11.15** Merlin, 1. del amer. fant. miniserije (1998) **13.00** McLeodovi hčeri **13.45** Nairobijska afera, amer. drama (1985) **15.30** Vrnitev v skrivnostni vrt, ang. fant. film (2000) **17.15** Princ na belem konju, pon. **19.00** McLeodovi hčeri, pon. **20.00** Dinastija: Za kulisami, amer. drama (2005); režija: Matthew Miller; igrajo: Bartholomew John, Alice Krige, Melora Hardin, Holly Brisely **21.45** Jordan, 75. del **22.45** Ko me ni bilo, amer. drama (2004); režija: Mike Robe; igrajo: Kirstie Alley, Rebecca Benson, Peter Horton, Bill Smitrovich, Ryan Kennedy **00.30** Težki časi: Slotnja, amer. krim. (1999); režija: David S. Cass; igra: Burt Reynolds **02.15** Jordan, pon. **03.00** Ko me ni bilo, pon.

Travel Chanell

18.00 Popotnik: Kuba **18.30** Na obzorju: Tajska **19.00** Treking: Zahodna kanada **20.00** Bazar: Dubaj **20.30** Razkošni pobeg: London in Bedfordshire **21.00** V 80 dneh okrog sveta **21.30** Ž vlakom po Švici **22.30** Romunija

BBC Prime

07.00 Program za otroke **09.00** Kupiti ali ne kupiti **09.45** Flog It **10.30** Vrtnarski izziv **11.00** Varen kot hiša **12.00** Živalski park, dok. odd. **13.00** Fina gospa, ang. humor. nan. **13.30** Da, minister, ang. humor. nan. **14.00** Hetty Wainthropp preiskuje, ang. nan. **15.00** Telebajski **15.25** Tweenies **15.45** Fimbles **16.05** Program za otroke **17.00** Lokacija, lokacija, lokacija **17.30** Pripravljeni, pozor, kuhajte **18.15** Najlibkejši čen **19.00** Zdravniki, ang. nan. **19.30** EastEnders, ang. nan. **20.00** Z eno nogo v grobu, ang. nan. **20.30** 2,4 otroka, ang. humor. nan. **21.00** Na robu teme, ang. nad. **22.00** Dobsonovi iz Duncraiga, dok. serija **22.30** Strictly Come Dancing, zab. odd. **23.30** Stare sablje, dok. serija

MTV Adria

13.00 Pure Adria **13.30** I Bet You Will **14.00** Wc express **15.00** TRL **16.30** Globally Dismissed **17.00** Vroče **18.00** Predhodno opozorilo, odd. o trendih **19.30** Pure Adria **20.00** Boiling points **21.00** Punk'd, z voditeljem Ashtonom Kutcherjem **21.30** Trippin': Popotovanje C. Diaz in prijateljev **22.00** Jackass, z Johnnyjem Knoxvillom **22.30** I Bet You Will **23.00** So 90's, videospoti iz devetdesetih

EURO SPORT

08.30 Motošport, mag. **08.45** Ekstremni športi, odd. za drzne **09.15** Konjeništvo, vrhunci tekmovanja za pokal narodov v Spruce Meadowsu **10.45** Kolesarstvo, vrhunci včerajšnje 17. etape dirke po Španiji **11.45** Speedway, vrhunci preizkušnje za svetovno prvenstvo v Bydgoszczu **12.45** Najboljši športni prizori **13.15** Boks, vrhunci mednarodnih profesionalnih dvobojev v različnih kategorijah **14.30** Kolesarstvo, vrhunci sedemnajste in prenos osemnajste etape Avila-Avila (197 km) dirke po Španiji **17.30** Sumo, vrhunci tekmovanja v Nagoji **19.30** Motokros, vrhunci tekmovanja v prostem slogu v Little Rocku **20.30** Reli, pripravljalno Poročilo pred dirko za svetovno prvenstvo po Walesu **21.00** Boks, vrhunci mednarodnih profesionalnih dvobojev v različnih kategorijah **22.45** Nogomet, vrhunci prvih tekem uvodnega kola v pokalu UEFA

DSF

06.00 Motorvizije: Dvoboj moči in Manuel Reuter v oplu astri GTC **08.00** Oglasi **08.30** Športni kviz **11.00** TV-prodaja **13.30** Ekstremni športi, oddaja za drzne **14.00** Motorvizije, predstavitev avtomobila maybach exelero **15.00** Športni kviz **17.00** Nogometni studio **17.55** Nogomet, prenos tekme uvodnega kola v pokalu UEFA **19.55** Nogometni studio **20.25** Nogomet, prenos tekme uvodnega kola v pokalu UEFA **22.30** Nogomet, vrhunci današnjih tekem uvodnega kola v pokalu UEFA **23.30** Športni kviz **00.00** Erotični športni spoti

ORF 1

06.00 Otroški program **07.55** Princ z Bel Aira, pon. **08.15** Sedma nebesa, pon. **09.05** Čarovnice, pon. **09.45** Glavca, pon. **10.05** Policist iz Toelza: Indijansko mesto, pon. **11.45** Otroški program **14.35** Princ z Bel Aira **14.55** Simpsonovi **15.20** Kaj je, očka **15.45** Newsflash **15.50** Varuška **16.15** Sedma nebesa **16.55** Simpatije **17.40** Newsflash **17.45** Čarovnice **18.30** Glavca **19.00** Simpsonovi **19.30** Čas v sliki/kultura **19.53** Vreme **20.00** Šport **20.15** V hlačah se nič ne dogaja, nem. kom. (2005) **21.55** Newsflash **22.00** Na kraju zločina: Pomanjkanje dokazov **22.45** Humorist Gerold Rudle **23.50** Play it again, Chris!, voditeljica Chris Lohner predstavlja kultne televizijske serije **00.00** Mike Hammer **00.50** Gledalci izbirajo serijo, ki jo želijo videti **01.15** Sopranovi: Obisk FBI **02.00** V hlačah se nič ne dogaja, pon. nem. kom. (2005)

ORF 2

09.00 Čas v sliki **09.05** Nikola **09.30** Drzni in lepi, pon. dveh ep. **10.10** Bianca: Poti do sreče, pon. **10.55** Za vsak primer Stefanie **11.45** Vreme **12.00** Podoba Avstrije, pon. **12.25** Moderni časi, pon. **12.55** Pogledi od strani **13.00** Čas v sliki **13.15** Nikola, pon. **13.40** Prijatelji za vse življenje **14.25** Drzni in lepi, dve ep. **15.10** Bianca: Poti do sreče **15.55** Oddaja Barbare Karlich **17.00** Čas v sliki **17.05** Dobrodošla, Avstrija **18.25** Pogledi skozi čas - 50 let **18.30** Dober nasvet: Za potrošnike **19.00** Zvezna dežela danes **19.30** Čas v sliki **19.53** Vreme **20.00** Pogledi od strani **20.15** Univerzum - divji stari svet: Naravna zgodovina Evrope, 4., zadnji del: Moderni časi **21.05** Vera: Ljudje, usode, nenavadna doživetja in dogodki, pogovorna oddaja z Vero Russwurm **22.00** Čas v sliki 2 **22.30** Eco, mag. **23.00** Primer za dva: Lažna partnerja

RTL

09.30 Moj dojenček **10.00** Družinsko sodišče **11.00** Naloga med štirimi stenami **11.30** Naša bolnišnica **12.00** Opoldanski magazin **13.00** Oliver Geissen **14.00** Na sodišču **15.00** Družinsko sodišče **16.00** Mladinsko sodišče **17.00** Naloga med štirimi stenami **17.30** Med nami **18.00** Dober večer **18.30** Ekskluzivno, mag. **18.45** Poročila **19.10** Eksplozivno, mag. **19.40** Dobri časi, slabi časi, 3313. del **20.15** Alarm za kobro 11: Kovček **21.15** Balko **22.15** Straža **23.15** Odvetniki pokojnih **00.10** Poročila **00.40** Da, draga **01.10** Zlata dekleta **01.35** Na sodišču

RTL 2

05.30 Princ z Bel Aira **06.20** Moja super sestra **06.50** Informativni oglasi **08.55** Moja super sestra **09.25** Veliki brat **10.25** Redakcija, mag. **11.25** Ekskluzivno - rep., dok. **12.15** Otroški program **16.00** Jesse **17.00** Moja super sestra **18.00** Princ z Bel Aira **19.00** Veliki brat **20.00** Poročila **20.15** Zakon in red: Oddelek za posebne primere **22.05** Težave v revirju, dok. serija **23.05** Dosje: Umor **00.05** Poročila **00.25** Nepojasnjeni umori

RTL super

08.15 Gasilec Samo **08.30** Bluejine sledi **09.00** Caillou **10.20** Eck- hart **11.20** Stanley **12.35** Barbar Dave **13.00** Račji dol **13.30** Vikendaši **14.00** Jimmy Neutron **14.30** Spužva Bob **15.00** Sabrina **16.05** Ogijeva druščina **16.20** Cosmo in Wanda **17.20** Lovci zmajev **17.50** Barbar Dave **18.20** Račji dol **18.50** Vikendaši **19.15** Spužva Bob **20.15** Gala prireditev humoristov 2002, podelitev priznanj **22.40** Čisto popolnoma **23.45** Prazno gnezdo: Zlomljena srca

PRO 7

05.05 Avenzio, pon. **06.00** Sam **06.55** Taff, pon. **07.50** Galileo, pon. **08.25** Tako živi Nemčija, pon. **09.00** To je vaša zadnja priložnost, pon. **10.00** Orange County, pon. **11.00** Talk, talk, talk, zab. odd. **12.00** Avenzio **13.00** Sam **14.00** Tako živi Nemčija **14.30** SOS - Naredi sam, vodi Charlotte Engelhardt **15.00** Priznanje **16.00** Matura 2006 **16.30** Prijatelji: Življenje gre naprej **17.00** Taff, magazin **18.00** Simpsonovi: Poglavar Knockahomer - Lisa na ledu **18.55** Mladi zdravniki: Zvijača s torbico **19.25** Galileo **20.00** Newstime **20.15** V hlačah se nič ne dogaja, nem. kom. (2005); režija: Simon X. Rost; igrata: Wolke Hegenbarth, Oliver Mommsen **22.15** TV Total **23.15** Rent a pocher

VOX

10.15 Živeti po želji **10.45** Nič ni brez okusa **11.15** Remington Steele **12.15** Odvetnik z ulice **13.10** Naša sodnica **14.05** Remington Steele **15.05** Raztresena Ally **16.05** Naša sodnica **17.00** Odvetnik z ulice **18.00** Poročila **18.15** Živeti po želji, mag. **18.45** Nič ni brez okusa, kuh. odd. **19.15** Sam svoj mojster **20.15** Šest dni, sedem noči, amer. pust. kom. (1998); režija: Ivan Reitman; igra: Harrison Ford **22.10** Spiegel TV **23.05** Naslednji potres **00.05** Poročila **00.15** Kitajska ruleta, nem. film

Reality TV

18.10 Anatomija katastrofe **19.00** Reševanje živali **19.30** Študentje medicine **20.00** Hujšanje **20.30** Napaka **21.00** Newyoška policija **22.00** Policija **23.00** Prevaranti **00.00** Anatomija katastrofe **00.50** Kalifornijske spremljevalke

Romantica

18.35 Poroka z milijonarjem, 15. del **19.30** Strasti, 124. del **20.20** Poroka z milijonarjem, 14. del **21.10** Poroka z milijonarjem, 15. del **22.05** Okus po tebi, 137. del **22.55** Pogovor z zvezdami **23.00** Kakor v filmu, 169. del

Cartoon/tcm

11.25 Krava in Piščanec **12.15** Billy in Mandy **13.05** Johnny Bravo **13.55** Hrabri kužek **14.20** Samuraj Jack **16.00** Johnny Bravo **18.55** Ed, Edd in Eddy **20.35** Billy in Mandy **21.00** Čigavo je to življenje, amer. drama (1981) **22.55** Padec, amer. drama (1962) igrajo: Warren Beatty, Eva Marie Saint, Karl Malden **00.50** The Hook, amer. drama (1963)

Uredništvo ne odgovarja za spremembe, ki nastanejo v tv programih po zaključku redakcije.

SLO 1

06.20 Tedenski izbor
06.20 Kultura
06.30 Odmevi
07.00 Poročila (vps 07.00)
07.05 Dobro jutro
08.00 Poročila
08.05 Dobro jutro
09.00 Poročila (vps 09.00)
09.05 Tedenski izbor
09.05 Prevč bogov, kratki igr. film EBU
09.20 Na liniji: Pika Božič, odd. za mlade
10.05 Modro
10.35 Z vami
11.25 Druga geneza, fr. dok. serija, 2/7
12.15 Osmi dan
13.00 Poročila, šport, vreme (vps 13.00)
13.15 Tedenski izbor
13.15 Obzorja duha
13.45 Duhovni utrip
14.00 Mednarodna obzorja
15.00 Poročila, promet (vps 15.00)
15.05 Mostovi - Hidak (vps 15.05)
15.40 Timotej hodi v šolo, ris. nan., 24/26 (vps 15.40)
16.05 Iz popotne torbe: Dobrota (vps 16.05)
16.25 Sprememba načrta, dan. nan., 1/6 (vps 16.25)

SPREMEMBA NAČRTA danska nadaljevanka, 1. del
Jenny, Katia, Mikkel in Nico, štirje otroci, slučajno najdejo zvezanega Aulina, velikega kombinatorja in sleparja ter njegovega ugrabitelja, ki pa je v nezavesti.

17.00 Novice, slov. kronika, šport, vreme (vps 17.00)
17.35 National Geographic, amer. dok. serija, 10/12 (vps 17.30)
18.30 Žrebanje Deteljice (vps 18.30)
18.40 Luka in Lučka, ris. (vps 18.40)
18.45 Celestin, ris.
18.55 Vreme (vps 18.55)
19.00 Dnevnik
19.35 Vreme, magnet, šport
20.00 Vrnitev primorske k matični domovini, preneso iz Portoroža (vps 20.00)
21.00 David Copperfield show, 2/2 (vps 21.00)
22.00 Odmevi, kultura, šport, vreme (vps 22.05)
22.50 Polnočni klub (vps 22.55)
00.05 Brane Rončel izza odra: Esbjörn Svensson trio, 2. del, pon. (vps 00.10)
01.10 Dnevnik, vreme, magnet, šport, pon.
02.05 Turistika, pon.
02.25 Zdaj, odd. za razgibano življenje, pon.
02.50 Dnevnik zamejske tv (vps 02.55)
03.15 Infokanal

SLO 2

06.30 Infokanal
08.25 Tv prodaja
09.00 Zabavni infokanal
11.20 Tv prodaja
11.55 Glasnik, odd. tv Maribor (vps 11.55)
12.25 Tedenski izbor
12.25 Mala zvezdnica Shirley Temple, amer. film (vps 12.25)

MLADA ZVEZDNICA SHIRLEY TEMPLE, ameriški barvni, 2001
Shirley Temple ostaja ena najbolj popularnih otroških filmskih zvezd. Nastopati je začela pri treh letih, pri petih je igrala, pela in plesala v filmih. S svojo prikupnostjo si je pridobila množice oboževalcev in pripomogla, da so v tridesetih letih, ko je v Ameriki vladala huda gospodarska stiska, ljudje vsaj za trenutek pozabili na vsakdanje tegobe. Kljub temu da je bila resnično nadarjena igralka, pa se je v letih odraščanja njena kariera v glavnem zaključila.

13.50 Jasno in glasno, kont. odd.
14.45 Druga godba 2005: Koncert Shibusashirasu orchestra, pon.
16.05 Zdaj, odd. za razgibano življenje (vps 16.05)
16.40 Mostovi - Hidak, pon.
17.15 Beograd: Evropsko prvenstvo v košarki (m), Slovenija - BIH, prenos (vps 17.15)
20.00 Poncij Pilat - človek, ki je ubil Kristusa, ang. dok. odd. (vps 20.00)
20.50 Slovenski magazin (vps 20.55)

SLOVENSKI MAGAZIN
Portorož letos praznuje 120-letnico organiziranega turizma, čeprav je kot zdravilišče znan že vse od 13. stoletja. Zdraviliški uspeh tega obmorskega letovišča je tesno povezan s Sečoveljskimi solinami, v katerih na manjšem delu še pridobivajo sol, in to na tradicionalen način. Joco Žnidaršič je legenda slovenske fotografije.

21.15 Stari novi obrazi Evrope: Malta, 8/10 (vps 21.20)
21.40 South park, amer. ris. humor. nan., 7/14 (vps 21.45)
22.10 Mož, ki ga ni bilo tam, amer. film (vps 22.15)
00.00 Sef 507, šp. film, pon. (vps 00.05)
01.50 Infokanal

POP TV

06.45 24 ur, pon.
07.45 Materina pot, pon. 22. dela meh. nad.
08.45 Vila Marija, pon. 13. dela hrv. nad.
09.40 TV prodaja
10.10 Proti vetru, pon. 19. dela meh. nad.
11.00 Prerojena ljubezen, pon. 1. dela venez. nad.
11.55 Trenja, pon.
13.40 TV prodaja
14.10 Ricki Lake, pog. odd.
15.00 Prerojena ljubezen, 2. del venez. nad.
16.00 Proti vetru, 20. del meh. nad.
17.00 Vila Marija, 14. del hrv. nad.
17.55 24 ur - vreme
18.00 Materina pot, 23. del meh. nad.
19.00 24 ur
20.00 Akcija: Vojna zvezd: Epizoda IV - Novo upanje, amer. film

VOJNA ZVEZD: EPIZODA IV - NOVO UPANJE
ameriški znanstveno-fantastični spektakel, 1977
V galaksiji daleč, daleč stran je zlobni Darth Vader s svojim zloveščim imperijem že dodobra razbohotil svojo moč. Zdi se, da ga nihče ne more omajati. Medtem na oddaljenem puščavskem planetu na kmetiji svojega strica in tete odrašča najstnik Luke Skywalker. Ko stric na kmetijo pripelje dva rabljena robota z imenoma R2D2 in C3PO, Luke na enem od njih po naključju odkrije sporočilo ugrabljene princese Leie, ki prosi za pomoč možakarja po imenu Obi-Wan Kenobi. Luke se obme na očetovega prijatelja Bena Kenobija in tako izve, da je Ben pravzaprav Obi-Wan. Ta Luku pove za bitke med vladajočim Imperijem in uporniki. Zaupa mu tudi skrivnost o vitezih Jedijih in o duhovni energiji, imenovani 'sila'.

22.15 Teksaški mož postave, 2. del amer. nan.
23.10 XXL premiere
23.15 Fantje ne jočejo, amer. film
01.25 24 ur, pon.
02.25 Nočna panorama

KANAL A

08.15 TV prodaja
08.20 Tihi zločin, pon. amer. humor. nan.
09.10 VIP, pon. 9. dela amer. nan.
10.00 E+, pon.
12.00 TV prodaja
12.30 Tihi zločin, amer. humor. nan.
13.20 Mladi in nemirni, 234. del amer. nad.
14.15 Vsi moji otroci, 129. del amer. nad.
15.05 TV prodaja
15.35 VIP, 10. del amer. nan.
16.30 Jimova družina, 10. del amer. humor. nan.
17.00 Raymonda imajo vsi radi, 12. del amer. humor. nan.
17.30 Caroline v velemestu, 20. del amer. humor. nan.
18.00 E+
18.10 E+ Z Adijem po Sloveniji
18.45 E+ Prepovedan položaj
19.10 E+ Večerja z zvezdo
19.45 E+ Torbica
20.00 Komedija: Policaj in pol, amer. film

POLICAJ IN POL ameriška akcijska komedija, 1993
Igrajo: Burt Reynolds, Norman D. Golden II, Ruby Dee, Holland Taylor
Režija: Henry Winkler
Devon Butler je osemletni deček, ki si že vse življenje želi postati policist. Vsak dan se igra roparje in policiste s svojim prijateljem Rayjem, zato natančno pozna vse korake policijskega dela. Nekega dne, ko s svojim radovednim noskom stika po skladišču, postane priča umora. Nemudoma odide na policijo, vendar tam pove, da ne bo spregovoril, dokler mu ne dodelijo ustrezne vloge policista. Fantič tako dobi partnerja, pravega policista Nicka McKenno, ki pa nad otroki ni prav nič navdušen, še manj nad novim otroškim pomočnikom.

21.35 Midve z mamo, 20. del amer. nan.
22.30 Moške zadeve, 3. del amer. nan.
23.25 Ruby Wax, pog. odd.
00.05 E+, pon.

PRVA TV
10.00 Prva prebere prva **10.25** Sto izložb, sto strasti, pon. **10.50** Črna kronika, pon. **11.25** Adijo, pamet **12.15** TV-prodaja **12.30** Tri v vrsto **12.40** Spomin **12.50** TV-prodaja **13.30** Alo, alo, pon. **14.00** Vikarka iz Dibleyja, pon. **14.50** Črni gad, pon. **15.20** Gospod Bean, pon. **15.50** Skozi ključavnico, pon. **16.35** TV-prodaja **17.10** Mali mečevalci **17.35** Sto izložb, sto strasti, 518. del **18.05** Življenje ob jezeru, 40. del **18.25** Črna kronika, 40. del **19.00** Adijo, pamet **19.55** Plemeniti komentar **20.00** Vroči veter, 9. del **21.00** 101 škandal Hollywooda **21.50** Resnične zgodbe - v iskanju pravice: Posiljevalec s severa **22.45** Okrožje Columbia, 20. del **23.30** Marlenna & Salome **00.30** Vroči veter, pon.

Tv PIKA
09.00 Poslovni studio, dnev. inf. odd., pon. **09.30** Vodič po podjetništvu, 7. del, pon. **09.45** Četrtkove zgodbice, poletna, pon. **10.00** Za vas in mesto, z Milanom Skledarjem, odd. o kmet., pon. **11.00** Slovenska glasbena lestvica, pon. **12.00** To morate vedeti, svetov. odd., pon. **12.30** Klepet z jasnovidko Maručo, pon. **13.00** Razgledovanja, potop. rep., pon. **13.30** Tv Prodaja **14.15** Državno prvenstvo 2005 **16.45** V družbi z ..., pon. **17.00** Sijaj, pon. **17.30** Do zdravja tudi tako, gost: dr. Brane Kobal, pon. **18.00** A to je to, pouč. zab. odd. z Rezo, pon. **18.30** Kulturne drobtinice, Senožeče med zgodovino in sedanjostjo, 2. del, pon. **19.00** Zrela leta z Melanijo Šter, pon. **19.30** V harmoniji z naravo **20.00** Predah v gibanju, gost: dr. Anton Kačičnik, prvič **21.00** Nacionalni inštitut za biologijo, 40 let delovanja, prvič **21.30** 24 ur, inf. odd. **22.30** Naš vrt, svetov. odd. za vrtičkarje, pon. **23.00** Trenja

Tv Paprika
09.00 Svet mobilnih melodij **09.30** Glasbene želje **10.00** Izbor za pesem poletja **11.30** Mobilne igrice **12.00** Glasbeno popoldne **14.00** Spot tedna **14.10** Glasbene želje **18.30** Svet mobilnih igric **19.00** Spot laguna in voditeljev pozdrav **19.15** Igrica, najdi napako **20.35** Svet mobilnih melodij **21.05** Mercatorjev poletni nasvet **21.10** Glasbeni gost **21.25** Paprika v Laguni **21.40** Druga pesem **21.45** Paprika v Laguni **21.55** Tretja pesem **22.05** Vročih 5 **22.10** Pregled zapetih pesmi **22.15** Igra

Gorenjska TV
09.00 Vredno je stopiti noter: Muzej novejše zgodovine v Ljubljani, dok. odd. **09.30** Ste vedeli, svetov. odd. **09.35** GTV priporoča **09.45** Gorenjska TV poročila **10.00** Skrbimo za zdravje, izobr. odd. **11.00** Video strani, panorama Gorenjske **16.58** GTV danes **17.00** Apolon: Lado Leskovar, razv. odd. **17.45** Modni krik: Murina ženska kolekcija za zimo 2005/2006, rep. **18.00** Gorenjski odsev: Srečanje zračno hlajenih hroščev v Lescah, rep. **18.15** Aktualno v regiji, pog. odd. **18.30** Ste vedeli, svetov. odd. **18.35** GTV priporoča **18.45** Gorenjska TV poročila **19.00** Proslava ob 850-letnici prve pisne omembe Tirne, posnetek zdrav in zmagovati, izobr. odd. **19.45** Marketing GTV predstavlja **19.50** GTV priporoča **20.00** Cena slave: Jože Potrebuješ, Irena Polanec, Rajko Hrvatič, razv. odd. **21.00** Jana: Razcvet duhovnosti, pog. odd. **21.30** Ste vedeli, svetov. odd. **21.35** GTV priporoča **21.45** Gorenjski tedenski pregled **22.00** Slovenska glasbena lestvica, glas. odd. **23.00** Šuštarska nedelja v Tržiču 2005, rep. **23.35** GTV priporoča **23.45** Gorenjski tedenski pregled **00.00** Polnočevanja: Aktualno v regiji, pon. **00.15** Koncert ob 15-letnici ans. Ajda, 1. del posnetka prir. **01.15** Srečanje zračno hlajenih hroščev v Lescah 2005, rep. **01.30** Za lahko noč

Deželna LokaTV
10.00 Videostrani **17.00** Čaj ob petih - g. Peter Hawlina, pog. odd., pon. **18.00** Deželni miks: Vže iz domače skrinje, 1. del, pon. **19.00** Preprosto najboljši, mlad. glas. odd. **20.00** Deželni miks: Pojemo pomladi - Litija 2005, 2. del; otr. konc., pon. **20.35** Hej, ustavi konje; odd. z nar.-zab. glas. **22.00** Apolon - Claudia, glas. odd. ETV Kisovec, pon.

Net TV
09.10 Najbolj smešne živali **09.30** Potovalno - luksuzni show **10.00** Cena je prava **11.00** Bloopers **11.30** Gillettov svet športa **12.00** TV-prodaja **12.30** Vibracije **13.20** Damon **13.45** Zob za zob, pon. amer. film **15.30** Potujte z nami **16.00** Odštekana TV **16.30** Animalija **17.15** Sijaj, avstral. drama (1996); igrata: Geoffrey Rush, Armin M. Stahl **18.50** Grace na udaru **19.15** Najbolj smešne živali **20.00** Kdo je ubil Mono, amer. kom. (2000); igra: Danny DeVito **21.40** Special **22.10** Ostrostrelec, amer. drama (1993)

HTV
07.30 TV-koledar **07.40** Poročila **07.50** Zamenjava golov, amer. mlad. film **09.10** Otroški spored **10.00** Svečani mimohod na štirideseti Vinkovški jeseni **12.00** Dnevnik **12.15** TV-koledar **12.30** Sadovi zemlje **13.25** Morje **14.00** Michelangelo, pon. 1. dela dok. serije **14.55** Poročila **15.10** Življenje s stilom **15.40** Miloševićev padec, fr. dok. serija **16.00** Ameriški staroselci, dok. **16.40** Oprah **17.25** Na zlatem ribniku, amer. melodrama (1981); režija: Mark Rydell; igrajo: Katherine Hepburn, Henry Fonda, Jane Fonda, Doug McKeon **19.15** Loto **19.30** Dnevnik **20.05** Da ne bi bilo hujšega, 3. del hrv. nad. **20.40** Bledi jezdec, amer. vest. (1985); režija: Clint Eastwood; igrata: Clint Eastwood, Michael Moriarty **23.00** Hendrix, amer. biogr. drama (2000) **00.40** Nočni spored

HTV 2
08.15 Julija, pon. treh ep. **10.40** Biblija **10.50** Portret cerkve in kraja **11.00** Sveta maša, prenos iz Klenovnika **12.00** National Gepgraphic: V srcu tornada **13.00** Mir in dobrota **13.30** Studio F1 **14.00** Sodnik, pon. 1/4 dela amer. nad. **15.20** Opera Box: Così fan tutte **15.55** Hrvaško nogometno prvenstvo: Zagreb - Dinamo, prenos **17.55** Evropsko prvenstvo v odbojki za ženske: Hrvaška - Srbija in Črna gora, prenos **19.35** Enterprise **20.25** EP V košarki: Hrvaška - Turčija, prenos **22.50** Las Vegas,11/23 del **23.35** Siska **00.35** Šport **00.45** Pa sem te **01.10** Enterpise, pon. šestih ep.

Discovery
06.00 Ekstremni stroji **07.00** Smetišče **08.00** Ameriški chopperji **09.00** Rex Hunt **10.00** Sprehod z dinozavri **11.00** Razbiti mit **12.00** Ekstremni stroji **13.00** Smetišče **14.00** Ameriški chopperji **15.00** Resnica o da Vincijevi Šifri **16.00** Jeklene pošasti **16.30** Masivni stroji **17.00** Bitka pošasti: Hobotnica proti kitu **18.00** Pobeg z jezera **19.00** Hitlerjeve ženske: Marlene Dietrich **20.00** Poslednja skrivnost o Titaniku **22.00** Razbiti mit **23.00** Starodavna umetnost borilnih veščin **00.00** Smisel seksa **01.00** Telesni popravki

Animal planet
06.00 Opičje zadeve **06.30** Živali od A do Ž **07.00** Živalska policija **08.00** Dnevnik velikih mačk **08.30** Dnevnik šimpanzov **09.00** Lovec na krokodile **10.00** Austin Stevens **11.00** Skrajnosti **12.00** Najbolj smešne živali sveta **13.00** Opičje zadeve **13.30** Živali od A do Ž **14.00** Dnevnik velikih mačk **14.30** Dnevnik šimpanzov **15.00** Življenje ptic **16.00** Odraščanje **17.00** Lovec na krokodile **18.00** Austin Stevens **19.00** Vrnitev v Gombe **20.00** Pande **21.00** Življenje ptic **22.00** Vojaška pasja šola **23.00** Psi za rešetkami **00.00** Vrnitev v Gombe

National Geographic
08.00 Preiskovalci ladijskih razbitin **09.00** Lov na Hitlerjeve znanstvenike **10.00** Ubijalska cona **11.00** Je to res: Jasnovidne živali **12.00** Nenavadne velike mačke **13.00** Ustvarjeni za ubijanje: Neverjetni mesojedi **14.00** Most na reki Kwai, dok. film **15.00** Narejen v Hong Kongu **16.00** Opičji princ **17.00** Katastrofa v zraku: Slepo letenje **18.00** Iskanje zmajev **19.00** Sekunde do katastrofe: Nesreča vlaka Sunset Limited **20.00** Megagradnje: Letališče Kansai **21.00** Velika mesta: Predstavitev Londona **22.00** Velika mesta: Predstavitev New Yorka **23.00** Lovci na morju: Iskanje potopljene ladje Bonhomme Richard **00.00** Preiskovalci ladijskih razbitin

Hallmark
09.30 Rodna Louisiana, amer. drama (2001) **11.15** Sneguljčica, amer. fant. film (2001) **13.00** Providence **13.45** Potovanje v središče Zemlje, 2. del amer. fant. miniserije (1999) **15.30** Princ in berač, amer. fant. drama (2000) **17.15** Rodna Louisiana, pon. **19.00** Providence, pon. **20.00** Jane Doe: Izginotje, amer. tv krim. (2005); režija: James A. Cont- ner; igrajo: Lea Thompson, Joe Penny, William R. Moses, Jessy Schram **21.45** Zakon in red: Zločinski um **22.45** Taggart: Ostro rezilo, ang. tv krim. (1985); režija: Peter Barber Fleming; igrajo: Mark McManus, Neil Duncan, Tom Watson, Iain Anders

Travel Chanell
18.00 Popotnik: Toronto **18.30** Globalni nomadi: Kitajska **19.00** Treking: Indija **20.00** Odkrivamo obzorja: Kostarika **21.00** Na obzorju: Ciper **21.30** Romunija **22.00** Urbano: London, New York **23.00** Treking: Madagaskar

BBC Prime
07.00 Program za otroke **09.30** Velika, močna dekleta **10.00** Veliki, močni fantje **10.30** Denar na podstrešju **11.00** Vrtovi majhnega mesta **11.30** Modeli vrtov **12.00** Top Gear Xtra **13.00** Kako je nastajala celina, dok. odd. **14.00** Classic EastEnders, 2 dela ang. nad. **15.00** EastEnders Omnibus, 4 deli ang. nad. **17.00** Življenje v divjini, dok. odd. **18.00** Z eno nogo v grobu, humor. nan. **18.30** 2,4 otroka, ang. humor. nan **19.00** Down to Earth, ang. nad. (2000) **20.00** Zamenjava doma **20.30** Notranja oprema **21.00** Novo življenje **22.00** Top Gear Xtra **23.00** Težave na vrhu, dok. odd.

MTV
13.00 Pure Adria **13.30** Roomraiders **14.00** Konec tedna **17.00** Vroče **18.00** Blok, odd. o hiphopu z voditeljico Martino **19.00** Making the video **19.30** Making the movie **20.00** Tedenske novice, z voditeljem Ivanom **20.30** Wild boyz **21.00** Trippin' **21.30** Cribs **22.00** Unplugged **23.00** MTV Live

EURO SPORT
05.00 Motociklizem, prenos dirk za VN Japonske v razredih do 125, 250 ccm in motoGP v Motegiju **09.15** Motociklizem, prenos 24-urne dirke v Magny-Coursu **09.30** Avtomobilizem, prenos iz Istanbula **10.00** Reli, vrhunci 2. etape dirke po Walesu **10.30** Motociklizem, prenos iz Magny-Coursa **11.30** Avtomobilizem, prenos dirke v Istanbulu **13.30** Motociklizem, posnetek dirke za VN Japonske v razredu motoGP za svetovno prvenstvo v Motegiju **14.30** Motociklizem, prenos zaključnega dela 24-urne dirke v Magny-Coursu **15.00** Avtomobilizem, prenos iz Istanbula **17.00** Kolesarstvo, prenos zadnje, 21. etape dirke po Španiji v Madridu **17.45** Tenis (m), posnetek finala turnirja ATP v Pekingu **18.45** Evropsko prvenstvo v odbojki (ž), prenos tekem SČG - Hrvaška in Poljska - Nemčija v Zagrebu **22.15** Avtomobilizem, vrhunci iz Istanbula **23.30** Reli **00.00** Športna poročila **00.15** Sumo **01.15** Športna poročila

DSF
06.30 Caravaning TV **07.00** Tuning TV **07.15** Oglasi **08.45** Evropsko prvenstvo v košarki (m), posnetek tekme Nemčija - Ukrajina **09.45** Nogomet - 1. nem. liga: Peto kolo **11.00** Dvojna podaja **13.00** Nogomet - 1. nem. liga **14.15** Bundesliga: Reportaža **14.45** La ola **15.30** Motorvizije **16.30** Nogomet - 1. in 2. nem. liga: Peto kolo **19.00** Nogomet - 1. nem. liga: Peto kolo **20.15** La ola **20.45** Evropsko prvenstvo v košarki (m), prenos tekme Nemčija - Rusija v Vršcu **23.00** Avtomobilizem, vrhunci dirk na Lausitzringu **00.00** Erotika

ORF 1
06.00 Otroški program **09.25** Ljubezen je slepa, pon. amer. kom. (2001) **11.20** Mož dolomitov 2005, vrhunci iz Lienza **11.50** Športni pregled **12.20** Na dirkališču, amer. film (2002); igrajo: Beveryl Mitchell, Brie Larson, Marcus Toji, Jodi Russell; režija: Duwayne Dunham **13.50** Eddie, amer. kom. (1996); igrajo: Whoopi Goldberg, Frank Langella, Dennis Farina; režija: Steve Rash **15.25** Letalska dirk, amer. akc. film (2002); igrajo: Antonio Sabato jr., Adam Baldwin, Alex Jolig; režija: Philip J. Roth **16.55** Mož, ki je premalo vedel, amer. kom. (1997); igrajo: Bill Murray, Peter Gallagher, Joanna Whalley, Alfred Molina; režija: Jon Amiel **18.20** Šport v nedeljo **19.30** Čas v sliki/kultura **19.45** Vreme **19.54** Šport **20.15** Operacija mečarica, amer. akc. film (2001); igrajo: John Travolta, Hugh Jackman, Halle Berry, Don Cheadle; režija: Dominic Sena **21.50** Mesto zločina: Smrt pod orglami, nem. tv krim.; igrata: Harald Krassnitzer, August Schmoelzer; režija: Walter Bannert **23.25** Columbo: Smrtonosni jackpot, amer. tv krim. (1991); igrajo: Peter Falk, Rip Torn, Gary Knoeger; režija: Vincent McEveety

ORF 2
07.30 Vreme **09.00** Čas v sliki **09.05** Nabožno v nedeljo, kuh. mag. **09.30** Katoliška maša, prenos iz Budimpešte **10.15** Kardinal in pesnik Christoph Schoenborn **10.30** Teden kulture **11.00** Čas v sliki **11.05** Evropski studio **12.00** Visoka hiša **12.30** Orientacija **13.00** Čas v sliki **13.05** Tednik **13.30** Tuja domovina **14.00** Pogledi od strani **14.20** Iz življenja Adalberta Stifterja, dok. film **15.05** Dvojčici iz Zillertala, nem. film (1957) **16.35** Sanja potovanja: Dubaj **17.00** Čas v sliki **17.05** Živeti lepše **18.00** Igra na srečo **18.25** Moja vera **18.30** Podoba Avstrije **19.00** Zvezna dežela danes **19.30** Čas v sliki/kultura **19.45** Vreme **19.54** Pogledi od strani **20.15** Sanjski hotel: Čar Balija, avstr. film (2005); igra: Christian Kohlund; režija: Marco Serafini **21.50** Čas v sliki - Volitve v Nemčiji **22.25** Odkrito povedano **23.25** Čas v sliki **23.35** Novosti avstrijskega filma

RTL
07.25 RTL-shop **08.20** Med nami **10.50** Najuspešnejši glasbeniki osemdesetih **13.40** Pošta za šefa, amer. kom. (1999) **15.40** Hudičevski sosedje **16.45** Moj vrtiček **17.45** Volitve 2005 **18.45** Poročila **19.10** Volitve 2005 **19.30** Zabava ob volitvah, v živo iz Berlina **20.15** Operacija mečarica, amer. akc. film (2001); režija: Dominic Sena; igrajo: John Travolta, Hugh Jackman, Halle Berry **22.15** Spiegel TV **23.05** Zastopniki ljudstva **23.50** Volitve 2005 **00.15** Prime Time **00.35** South Park **01.00** Operacija Mečarica

RTL 2
08.35 Baby Bedlam, amer. kom. (2000) **10.05** Gotova stvar, amer. rom. kom. (1984) **11.55** Modrooki Mickey, pon. ang.-amer. kom. (1999) **14.00** Svet čudes **15.00** Faktor X **16.55** Ameriški chopper **18.00** Svet čudes **20.00** Poročila **20.15** Veliki brat - odločitev: Za katerega od tekmovalcev je igra končana **22.15** Obdukcija **23.15** Obdukcija **00.20** Poročila **01.10** Obdukcija **02.10** Nepojasnjeni umori **03.15** Mirovnik, pon. amer.-kan. srh. (1996)

RTL super
06.00 Informativni oglasi **07.40** Thomas s prijatelji **08.30** Bluejine sledi **09.30** Tommy in Oscar **10.05** Želvji otok **10.35** Galaksija iger **12.05** Doug **12.25** Kapitan Balu **12.55** Račji dol **13.25** Vikendaši **13.50** Spužva Bob **16.05** Bernard in Bianca v deželi kengurujev, pon. ris. filma (1990) **17.20** Napad umetnosti **17.50** Kapitan Balu **18.20** Račji dol **18.50** Vikendaši **19.15** Spužva Bob **19.45** Spužva Bob **20.15** Nemčija voli kanclerja zab. glas. **22.15** Bella Mafia, 2/2 del amer. drame (1997) **00.00** Informativni oglasi

PRO 7
06.20 Žena in otroci **06.45** Matura 2006 **09.00** Deček z rentgenskim pogledom, amer.-zf. film (1999) **10.50** TV-kino **11.00** Moški, ženske in psi **11.30** Vse je relativno: Zaroka **12.00** Prijatelji: Dež v raju **12.30** Will in Grace **13.05** Willy 2, amer. pust. film (1995); režija: Dwight H. Little; igrata: Jason James Richter, August Schellenberg **14.50** Izgubljeni svet **15.45** Lov za zakladom **16.45** Džungla, amer. kom. (1997); režija: John Pasquin; igrajo: Tim Allen, Sam Huntington, Jo-Beth Williams **18.50** Newstime special **18.55** Svet znanja: Robert Biegert gori **20.00** Newstime **20.15** Kraljestvo ognja, amer. akc. film (2001); režija: Robert Bowman; igrajo: Christian Bale, Matthew McConaughey, I. Scorupco **22.20** Stromberg **22.55** Focus tv **23.55** PRO 7-rep.

VOX
09.40 Naslednji potres, dok. **10.40** Južnonemški TV **12.45** Magazin o živalih **13.25** Psi na delu **13.55** Čas za živali **14.35** Caddyshack, amer. kom. (1980) **16.30** Poročila **17.00** Avto-moto šport **18.15** Popotovanja, mag. **19.15** Zdravo za zabavo **20.15** Junior, amer. kom. (1994); režija: Ivan Reitman; igra: Arnold Schwarzenegger **22.15** Faza 4, kan. akc. srh. (2001); režija: Bryan Goeres; igrata: Dean Cain, B. Bosworth **00.05** Dnevnik, erot. film **01.40** Faza 4, pon.

Reality TV
16.25 Robotika **17.40** Služiti in varovati **18.05** Katastrofe **18.30** Čudež **19.30** Mejna policija **20.00** Nenavadne poroke **21.00** Policistke **22.00** Hujšanje **22.30** Ženitna posredovalnica **23.00** Na robu **00.00** Zasačeni na delu

Romantica
15.45 Kakor v filmu, 169. del **16.40** Strasti, 170. del **17.05** Pogovori z zvezdami **17.10** Film **19.05** Poredna dekleta, 24. del **19.35** Živeti, 22. del **20.30** Encomoda, 12. del **21.25** Punčka iz cunj, 14. del **22.15** Punčka iz cunj, 15. del

Cartoon/tzm
11.25 Hrabri kužek **12.15** Ovčka v mestu **13.55** Dexterjev laboratorij **14.20** Dvojčka **16.25** Dexterjev laboratorij **18.05** Hrabri kužek **18.55** Ed, Edd in Eddy **20.35** Billy in Mandy **21.00** Cannery Row, amer. drama (1982); **23.00** Ugrabljeno letalo, amer. akc. drama (1972); režija: John Guillermin

Uredništvo ne odgovarja za spremembe, ki nastanejo v tv programih po zaključku redakcije.

Uredništvo ne odgovarja za spremembe, ki nastanejo v tv programih po zaključku redakcije.

SLO 1

07.30 Živ žav: Zobna vila, kje si?, ris. film; Snorčki, ris. nan., 12/13; Mali leteči medvedki, ris. nan., 11/12 (vps 07.30)
09.55 Šport špas (vps 09.55)
10.25 Sledi, odd. o ljubiteljski kulturi tv Maribor (vps 10.25)
10.55 Dežele, kjer so doma legende, fr. dok. serija, 7/13 (vps 10.55)
11.20 Ozare, pon.
11.25 Obzorja duha (vps 11.25)
12.00 Ljudje in zemlja, odd. tv Maribor (vps 12.00)
13.00 Poročila, šport, vreme (vps 13.00)
13.10 Pri Jožovcu z Natalijo (vps 13.10)

PRI JOŽOVCU Z NATALIJO
Na tokratni zabavi bodo za pravo razpoloženje poskrbeli nekateri dobitniki najvišjih priznanj in nagrad z letošnjih poletnih festivalov slovenske narodno zabavne glasbe. Pri Avsenikovih v Begunjah bodo peli in igrali ansambli Modrijani, Zreška pomlad, Gorski cvet, Vitezi celjski, Krjavelj in povsem nova zasedba z imenom Ta pravi muzikanti.

14.15 Tistega lepega popoldneva (vps 14.15)
17.00 Poročila, šport, vreme (vps 17.00)
17.15 Tistega lepega popoldneva (vps 17.20)
18.25 Žrebanje lota (vps 18.30)
18.40 Hopla, ris. (vps 18.40)
18.45 Čarli in Mimo, ris.
18.55 Vreme (vps 18.55)
19.00 Dnevnik
19.25 Zrcalo tedna
19.40 Vreme
19.45 Šport
20.00 Spet doma (vps 20.00)

SPET DOMA
V nedeljo Spet doma spet na sporedu! Mario in Ana Liza, nova slovenska lepotica leta, naš ultra kolesar, ki je že v drugo pometel s svetovno konkurenco na eni najtežjih športnih preizkušenj in sodnik, ki veliko piše o stvareh, o katerih Ana Liza govori.

21.35 Š - šport. odd. (vps 21.35)
22.00 Družinske zgodbe (vps 22.00)
22.55 Poročila, šport, vreme (vps 22.55)
23.15 Globoko rdeče, ital. film (vps 23.15)
00.55 Dnevnik, vreme, šport, pon.
01.35 Dnevnik zamejske tv (vps 01.35)

SLO 2

06.30 Infokanal
08.00 Tv prodaja
08.30 Infokanal
09.45 Tv prodaja
10.20 Skozi čas
10.30 Med valovi, odd. tv Koper-Capodistria (vps 10.30)
11.00 Čez planke: Najboljših 10, pon.
12.00 Slovenski komorni zbor (C. Monteverdi, I. Pizzetti), posnetek koncerta iz slov. filharmonije, 1/2 (vps 12.00)
12.40 Mladi virtuozi: Kvartet rogov Akademije za glasbo (vps 12.40)
13.10 Nina, slov. mlad. film (vps 13.10)
16.30 Magazin lige prvakov v nogometu (vps 16.10)
17.00 Beograd: Evropsko prvenstvo v košarki (m), Slovenija - Francija, prenos (vps 17.00)
19.30 100 let veslanja na Bledu, rep. (vps 16.40)

20.00 Palestina - odprta rana, nem. dok. odd. (vps 20.00)

PALESTINA - ODPRTA RANA
Palestinci so največja skupina političnih beguncev na svetu. Nemška dokumentarna oddaja prikazuje politični problem z druge plati - vsakdanje življenje Palestincev v dveh begunskih taboriščih blizu Damaska, ki veljata za palestinsko prestolnico v tujini. Podobe relativnega blagostanja kažejo, da so si v Siriji ustvarili dokaj dobro življenje, a to je le zunanja podoba. Izguba identitete, političnih pravic in svobode gibanja so človeška tragedija, ki vsak dan prizadene milijone ljudi po vsem svetu.

20.50 Evald Flisar: Kaj pa Leonardo?, tv prir. predstave Mestnega gledališča ljubljanskega, pon. (vps 20.55)
23.00 Umetnost glasbe in plesa
23.00 Moji najljubši baleti, posvetilo Kijoko Kimuri, ang. odd. (vps 23.05)
23.30 Charlijev angel, harfistka Catrin Finch (vps 23.35)
00.25 Infokanal

POP TV

07.30 TV prodaja
08.00 Ringa-Raja
08.00 Rudijevo moštvo, sinhr. ris. serija
08.25 Action Man, sinhr. ris. serija
08.50 Ogijeva družina, sinhr. ris. serija
09.00 Otok zakladov, sinhr. ris. film
10.20 Art Attack, otr. zab.-izobr. serija
10.50 Čarobna angleščina, otr. zab.-izobr. serija
11.00 Tom in Jerry, ris. serija
11.05 Dogodivščine Jackiea Chana, ris. serija
11.35 Družinski pes, ris. serija
12.05 Na deželi je lepo, 15. del avstr. nan.
13.05 Močno zdravilo, zad. del amer. nan.
14.00 Miss Slovenije 2005, pon.
16.00 Mary Higgins Clark: Predsedniški detektiv, kan. film
17.50 24 ur - vreme
17.55 Jamie Oliver kuha šolarjem, ang. odd., 3/4
19.00 24 ur
20.00 Nedeljski filmski hit: Ameriška pita, amer. film

AMERIŠKA PITA
Igrajo: Jason Biggs, Chris Klein, Alyson Hannigan, Thomas Ian Nicholas, Tara Reid
Filmska uspešnica Ameriška pita brez ovinkarjenja spregovori o občutljivi temi za vsakega najstnika: o izgubi nedolžnosti. Prijatelji Jim, Kevin, Finch in Oz poskušajo čim prej izgubiti nedolžnost. Zadeva v praksi ni tako preprosta, saj so popolnoma neizkušeni, za nameček pa imajo težave z nasprotnim spolom. A vseeno so odločeni, da na kolidž ne bodo šli kot devičniki. Njihova zadnja priložnost je maturantski ples, ki je pred vrati. Fantje se sprašujejo, kateremu med njimi bo uspelo. Predvsem pa si bodo morali priti na jasno, ali je prva spolna izkušnja res tisto, kar si želijo.

21.45 Športna scena
22.30 Pravniški orli, amer. film
00.35 24 ur, pon.
01.35 Nočna panorama

KANAL A

09.30 TV prodaja
10.00 Mladi in nemirni, pon. 230. dela amer. nad.
10.50 Mladi in nemirni, pon. 231. dela amer. nad.
11.40 Mladi in nemirni, pon. 232. dela amer. nad.
12.30 Mladi in nemirni, pon. 233. dela amer. nad.
13.20 Mladi in nemirni, pon. 234. dela amer. nad.
14.10 Dannyjeve zvezde
15.10 Nenavadni otok, amer. film
16.40 Umor, je napisala, amer. nan.
17.30 Pa zamenjajmo, amer. dok. serija
18.00 E+
20.00 TV kriminalka: Kameleon: Otok duhov, amer. film

KAMELEON: OTOK DUHOV,
ameriški film, 2001
Igrajo: Michael T. Weiss, Andrea Parker, Patrick Bauchau, Jon Gries, Richard Marcus, Jamie Denton
Režija: Frederick Keller, Steven Mitchell
Scenarij: Steven Mitchell, Craig Van Sickle
Film je nastal na podlagi istoimenske televizijske serije o geniju Jarodu, ki ga kot čudežnega otroka odvzamejo staršem. Pripeljejo ga v Center, kjer osamljen odrašča pod okriljem psihiatra Sydneyja. Ko Jarod odraste, se odloči za beg. Obenem poskuša izvedeti kaj več o svojem otroštvu in starših, zato poskuša najti svojo mamo. Jarod se nazadnje skupaj z gospodično Parker, ki mu je ves čas za petami, znajde na samotnem otoku, kjer jima grozi smrtna nevarnost.

21.40 Znova na prostosti, 12. del amer. nan.
22.35 Navigator
23.05 Beg pred pravico, kan.-amer. film
00.50 Dannyjeve zvezde, pon.

PRVA TV

09.30 Otroško nedeljsko dopoldne **11.30** TV-prodaja **11.45** Skozi ključavnico, pon. **12.30** Alo, alo, pon. **13.00** Vikarka iz Dibleyja, pon. **13.30** Črni gad, pon. **14.05** Gospod Bean, pon. **14.55** Adijo, pamet **16.00** TV-prodaja **16.30** Kako preživeti, pon. 2. dela **17.15** Mali lopovi, pon. ang. krim. kom. (2003) **19.00** Adijo, pamet **20.00** Ženska, ki grdo govori, ang. kom. (1999) **21.40** Znani in zanimivi **22.30** Marlenna & Salome, pon. **23.30** Kako preživeti, pon. 1. dela **00.20** Dobro je biti ... **00.45** Ženska, ki grdo govori, pon. **02.25** Znani in zanimivi, pon. **03.15** Marlenna & Salome, pon. **04.15** Kako preživeti, pon. **04.55** Dobro je biti ..., pon.

Tv PIKA

09.00 Poslovni studio, dnev. inf. odd., pon. **11.00** Za vas in mesto, z Milanom Skledarjem, odd. o kmet. **12.00** A to je to, z Rezo, pon. **12.30** Razgledovanja, potop. rep., pon. **13.00** V harmoniji z naravo, pon. **13.30** Jana, odd. o sončni strani življenja, lebdenje, pon. **14.00** Tam, kjer je veselje doma **15.30** Svetovno prvenstvo v balinanju za mladince, pon. **16.30** Do zdravja tudi tako, gost: dr. Brane Kobal, pon. **17.00** Vodič po podjetništvu, 7. del, pon. **17.15** V družbi z ..., pon. **17.30** Jana, odd. o sončni strani življenja, Duhovna univerza, pon. **18.00** Gazela osredje Slovenije 2005, pon. **18.30** Štiri tačke, odd. o hišnih ljubljencih, prvič **19.00** Predah v gibanju, gost: dr. Anton Kaučnik, pon. **20.00** Slovenska glasbena lestvica **21.00** Primorsko-notranjska gazela 2005, prvič **21.30** 24 ur, inf. odd. **22.30** To morate vedeti, svetov. odd. **23.00** Sijaj, pon. **23.30** Aruna, dr. alter. med., 1 del., pon.

Tv Paprika

09.00 Svet mobilnih melodij **09.30** Glasbene želje **11.30** Svet mobilnih igric **12.00** Glasbeno popoldne **13.00** Izbor za pesem poletja **14.10** Glasbene želje **19.00** Svet mobilnih melodij **19.30** Svet mobilnih igric **20.00** Izbor za pesem poletja **20.30** Spot tedna **20.40** Glasbene želje **21.15** Svet mobilnih melodij **21.45** Izbor za pesem poletja **21.55** Glasbene želje **22.05** Svet mobilnih igric **22.35** Izbor za pesem poletja **23.05** Spot tedna **23.10** Glasbene želje **00.00** Glasbena noč

Gorenjska TV

08.00 Gorenjski tedenski pregled **08.15** CiCi koncert Glasbene šole Žagorje, posnetek prir. **09.15** Tralalaja: v živalskem vrtu, otr. odd. **09.45** Prava stvar, 2. del odd. o kuh. mojstrovinah **10.15** Predstavljamo vam KS Srednja Dobrava, dok. odd. **11.00** Skrbimo za zdravje, izobr. odd. **12.00** Župan pred kamero: Mohor Bogataj, župan Mestne občine Kranj **13.00** Time out: NK Šenčur - NK Livar, posnetek nogometne tekme **14.30** Video strani, panorama Gorenjske **16.58** GTV danes **17.00** GTV mix, zakulisje Noči Radia Belvi 2005, rep. **18.00** Mednarodne kasaške dirke na Brdu pri Kranju 2005, rep. **18.25** Ste vedeli, svetov. odd. **18.35** GTV priporoča **18.45** Gorenjski tedenski pregled **19.00** Kosci pod planino Mrzlica, dok. odd. **19.15** Kako biti

19.15 Kako biti zdrav in zmagovati, izobr. odd. **19.50** GTV priporoča **20.00** GTV MIX, zakulisje Noči Radia Belvi 2005, rep. **21.00** Fair play: Bowling v Sloveniji, rep. **21.25** Ste vedeli, svetov. odd. **21.35** GTV priporoča **21.45** Gorenjska TV poročila **22.00** Petkovo gledališče: Priložnostni zdravnik, posnetek predstave **23.00** Srečanje odraslih folklornih skupin - Visoko 2005, rep. **23.25** Marketing GTV predstavlja **23.35** GTV priporoča **23.45** Gorenjska TV poročila **00.00** Polnočevanja: Aktualno v regiji, pon. **00.15** Monitor: finančni minister Andrej Bajuk, pog. odd. **01.15** Koncert: Muva Ruva Gruva, posnetek mlade tolkalne skupine **02.45** Za lahko noč

Deželna LokaTV

10.00 Videostrani **17.00** Z občinskih klopi, Seja OS Cerklje, 4. del, pon. **18.00** Kultura telesa in oblačenja, odd. o modi **19.00** Preprosto najboljši, kont. mlad. glas. odd. **20.00** Deželne novice, inf. pregled novic, pon. **20.35** Poklici me nocoj, kont. odd. z nar.-zab. glasbo **21.30** Šport na DTV **21.30** Floorball - Škofja Loka Open 2005, posnetek tekmovanja

Net TV

10.10 Naše malo mestece **10.35** Kam na počitnice **11.05** ŠKL **11.50** Magazin zdravja **12.20** Video top 20 **14.10** Nova rasa, amer. akc. film **15.50** TV-prodaja **16.20** Punčka iz cunj **17.10** Sonce skušnjave **17.55** Magazin zdravja **18.25** Townies **19.20** Najbolj smešne živali **19.55** Risanka **20.00** Ples morilcev, amer. akc. film (1999) **21.45** Zvezde ulice **22.15** Potovanja **22.45** Mimik 2, amer. zf. srh. (2001)

HTV 1

07.00 Dobro jutro, Hrvaška **09.05** Čarovnije, pon. **10.00** Poročila **10.10** Komisar Rex **11.00** Živi zmaji, dok. serija **12.00** Dnevnik **12.15** TV-koledar **12.30** Ljubezen nima cene, 36. meh. tel. **13.15** Svobodno območje **13.30** Hruške in jabolka **14.00** Poročila **14.10** Družinska zadeva **14.40** 100 % jaz: Dinko Bogdanić **15.40** Svobodno območje **16.00** Hrvaška danes **16.30** Alpe-Donava-Jadran **17.00** Himalaja z Michaelom Palinom, dok. serija **17.50** Miss Marple **18.55** Barabe in princese **19.30** Dnevnik **20.05** Čarovnije **21.00** Za vsako ceno, amer. drama (1999) **23.35** Dnevnik **23.55** Sodnik, 1/4 del amer. nad. (2001) **01.20** Nedolžnost brez zaščite, jug. dok. film (1968)

HTV 2

07.50 TV-koledar **08.00** Otroški spored **10.50** Portret cerkve in kraja **11.00** Polaganje temeljnega kamna in blagoslov gradbišča cerkve hrvaških mučenikov, prenos iz Udbine **12.50** Seaquest **13.10** Iz Rusije z ljubeznijo, pon. ang. akc. film (1963) **15.00** Poročila za gluhe **15.10** Harry in Hendersonovi **15.30** Mafijec **16.15** Življenje z Bonnie **16.35** Tree Hill **17.25** EP v košarki: Hrvaška - Bolgarija, prenos **19.40** Oddaja po tekmi **19.50** Moj najljubši marsovec, amer. kom. (1999); režija: Donald Petrie; igrajo: Jeff Daniels, Christopher Lloyd, Elizabeth Hurley **21.30** Otvoritev 40. Vinkovške jeseni **22.50** Junior, amer. kom. (1994); režija: Ivan Reitman; igrata: Arnold Schwarzenegger, Danny De Vito

Discovery

06.00 Nevarna potovanja po zraku **07.00** Puščavske mumije Peruja **08.00** Masivni stroji **09.00** Aligatorji z Nigelom Marvenom **10.00** Ribiški klub **11.00** Razbiti mit **12.00** Nevarna potovanja po zraku **13.00** Puščavske mumije Peruja **14.00** Masivni stroji **15.00** Planet nezemljanov **16.00** Dirke **17.00** Neverjetne kraje umetnin **18.00** Masivni stroji **19.00** Razbiti mit **20.00** Banka sperme **21.00** Trgovec **22.00** Avtomobili **23.00** Ameriški chopperji **00.00** Prava groza: Vampirji **01.00** Prava groza: Demoni **02.00** Prava groza: Volkodlaki **03.00** Rex Hunt **03.30** Velika pustolovščina Marka O'Shee **04.00** Sprehod s pošastmi **05.00** Razbiti mit

Animal planet

06.00 Zavetišče za hišne ljubljenčke **06.30** Najbolj smešne živali sveta **07.00** Opičje zadeve **07.30** Živali od A do Ž **08.00** Ubijati za preživetje **09.00** Mamba **10.00** Lovec na krokodile **11.00** Živalska policija **12.00** Zavetišče za hišne ljubljenčke **12.30** Najbolj smešne živali sveta **13.00** Opičje zadeve **13.30** Živali od A do Ž **14.00** Ubijati za preživetje **15.00** Mamba **16.00** Varuhi živali **17.00** Zavetišče za hišne ljubljenčke **17.30** S. O. S. **18.00** Čudoviti posnetki živali **18.30** Dnevnik velikih mačk **19.00** Opičje zadeve **19.30** Dingo **20.00** Živalska policija **21.00** Ubijalske čebele **22.00** Nora Mike in Mark **23.00** Strup na urgenci **00.00** Opičje zadeve **00.30** Dingo **01.00** Zavetišče za hišne ljubljenčke **01.30** S. O. S. **02.00** Ubijalske čebele **03.00** Živalska policija **04.00** Strup na urgenci

National Geographic

08.00 Hodijo z levi **09.00** Iskanje jaguarja **10.00** Zalezuje leoparde **11.00** Močvirski tigri: Tigri v Bengalskem zalivu **12.00** Kriza velikih mačk **13.00** Najhujši sovražniki: Levi in sloni **14.00** Hodijo z levi **15.00** Iskanje jaguarja **16.00** Zalezuje leoparde **17.00** Močvirski tigri: Tigri v Bengalskem zalivu **18.00** Kriza velikih mačk **19.00** Najhujši sovražniki: Levi in sloni **20.00** Lovci na morju: Ladijske razbitine Esmeralde Artura Prata **21.00** Izginjajoče potovanje: Sibirija **22.00** Brez meja: Črni kenijski Ostržek **23.30** Mafija: Velika izdaja **00.30** Mafija: Botri **01.30** Senčni volkovi

Hallmark

09.30 Umor iz usmiljenja, amer. drama (1987) **11.15** Merlin, 2. del amer. fant. miniserije (1998) **13.00** McLeodovi hčeri **13.45** Odprto srce, amer. rom. drama (2004) **15.30** Vsakodnevne skrivnosti, amer. drama (2004) **17.15** Umor iz usmiljenja, pon. **19.00** McLeodovi hčeri, pon. **20.00** Uničeno mesto, 1. del kan. akc. drame (2003); igrajo: Vincent Walsh, Shauna MacDonald, Ted Dykstrea, Tamara Hope **21.45** Jordan, 76. del **22.45** Usodna napaka, amer. srh. (1999); režija: Armand Mastroianni; igrajo: Antonio Sabato ml., Janine Turner, Robert Wagner **00.30** Strasti Ayn Rand, ang.-amer. drama (1999)

Travel Chanell

18.00 Popotnik: Kenija **19.00** Treking: Karibi **20.00** Življenje v mestu: Varšava **21.00** Treking: Washington, Arizona **21.30** Pustolovščina: Uganda **23.00** Treking: Grčija **00.00** Betty-Legs: Istra, Slovenija **00.30** Turist: Barbados

BBC Prime

07.00 Program za otroke **09.00** Kupiti ali ne kupiti **09.45** Flog It **10.30** Vrtnarski izziv **11.00** Varen kot hiša **12.00** Živalski park **13.00** Odprto noč in dan, ang. humor. nan. **13.30** Očkova vojska, ang. humor. nan. **14.00** Hetty Wainthropp preiskuje, ang. nan. **15.00** Telebajski **15.25** Tweenies **15.45** Fimbles **16.05** Tikkabilla **16.35** 50/50, kviz za otroke **17.00** Lokacija, lokacija, lokacija **17.30** Pozor, pripravljeni, kuhajte **18.15** Najbibkejši člen **19.00** Najbolji **19.30** Mersey Beat, ang. nad. **20.30** Življenje v divjini, dok. odd. **21.00** Črni gad III. **21.30** Humoristični lov **22.00** Jaz sem Alan Partridge **22.30** Night Flight, ang. drama (2001) **00.00** Na robu teme, ang. nad. (1985)

MTV Adria

13.00 Pure Adria **13.30** I Bet You Will **14.00** Hit list UK **15.00** TRL **16.30** Globally dismissed **17.00** Vroče **18.00** Novice in videospoti **19.30** Pure Adria **20.30** Dance floor chart, z voditeljico Lano **21.00** Punk'd, z Ashtonom Kutcherjem **21.30** Wild boyz **22.00** Jackass, z Johnnyjem Knoxvillom **22.30** Viva la bam **23.00** So 90's **00.00** I want a Famous Face, preobrazba v zvezdnika

EURO SPORT

06.15 Motociklizem, prenos prvih kvalifikacijskih treningov za VN Japonske v razredih do 125 ccm, motoGP in 250 ccm v Motegiju **09.15** Nogomet: Najlepši goli **09.30** Nogomet, vrhunci prvih tekem uvodnega kola v pokalu UEFA **11.00** Nogomet, posnetek dveh tekem uvodnega kola v Ligi prvakov **13.00** Nogomet, vrhunci prvih tekem uvodnega kola v Ligi prvakov 2005/06 **16.00** Kolesarstvo, prenos devetnajste etape San Martin de Valdeiglesias-Alcobendas (143 km) šestdesete dirke po Španiji **17.30** Nogomet: Najboljši evropski klubi **18.00** SP v trampolinu, prenos drugega dne v Eindhovnu **20.15** Nogomet, posnetek ene od tekem uvodnega kola v Ligi prvakov 2005/06 **21.15** SP v nogometu (do 17 let), prenos tekme Urugvaj - Mehika v Limi **23.00** Ekstremni športi **23.30** Reli **00.00** SP v nogometu (do 17 let), prenos tekme Turčija - Avstralija v Limi

DSF

06.00 Nogomet, vrhunci prvih tekem uvodnega kola v pokalu UEFA **08.00** Oglasi **08.30** Športni kviz **11.00** TV-prodaja **13.30** Ekstremni športi, vrhunci evropskega prvenstva v deskanju iz Basla **14.00** Športni kviz **17.15** Portret: Nemški košarkar Dirk Nowitzki **17.45** EP v košarki (m), prenos tekme Nemčija - Italija v Vršcu **20.15** Nogomet, vrhunci prvih tekem uvodnega kola v pokalu UEFA **21.15** Nogometne novice **21.30** Nogomet - 2. nem. liga: Peto kolo **22.45** Nogometni strokovnjaki **00.00** Erotični spoti

ORF 1

06.00 Otroški program **08.00** Princ z Bel Aira, pon. **08.25** Simpatije, pon. **09.05** Čarovnice, pon. **09.50** Glavca, pon. **10.15** Baby, amer. tv film (2000) **11.45** Otroški program **14.35** Princ z Bel Aira **14.55** Simpsonovi **15.20** Kaj je, očka **15.45** Newsflash **15.50** Varuška **16.15** Sedma nebesa **16.55** Simpatije **17.40** Newsflash **17.45** Čarovnice **18.30** Glavca **19.00** Simpsonovi **19.30** Čas v sliki/kultura **19.53** Vreme **20.00** Šport **20.15** Lepo je biti milijonar, kviz z voditeljem Arminom Assingerjem **21.10** Newsflash **21.15** Srček: Zmenkanje, zad. ep. odd. z voditeljem Alexandrom Mazzo **21.50** Kaj je novega: Oliver Baier s komiki o aktualnih dogodkih minulega tedna, zab. odd. **22.40** Prava frekvenca, amer. srh. (2000) **00.30** Anatomija, nem. srh. (2000)

ORF 2

07.00 Vreme **09.00** Čas v sliki **09.05** Nikola **09.30** Drzni in lepi, pon. dveh ep. **10.10** Bianca: Poti do sreče, pon. **10.55** Za vsak primer Stefanie **11.45** Vreme **12.00** Vera, pon. **12.50** Živeti lepše, potovati lepše: Normandija, pon. **13.00** Čas v sliki **13.15** Nikola, pon. **13.40** Prijatelji za vse življenje **14.25** Drzni in lepi, dve ep. **15.10** Bianca: Poti do sreče **15.55** Oddaja Barbare Karlich **17.00** Čas v sliki **17.05** Dobrodošla, Avstrija **18.25** Resnično.res. **18.30** Dober nasvet: Za potrošnike **19.00** Zvezna dežela danes **19.30** Čas v sliki/kultura **19.53** Vreme **20.00** Pogledi od strani **20.15** Primer za dva: Obsodba na molk **21.20** Skrivnosti: Primeri, dejstva, fenomeni, 2/3 del dok. serije **22.10** Čas v sliki 2 **22.35** Moderni časi: Zdravje **23.05** Evropski milijoni, igra na srečo **23.10** Wolffov revir, 6. del **00.00** Čas v sliki 3

RTL

10.00 Družinsko sodišče **11.00** Naloga med štirimi stenami **11.30** Naša bolnišnica **12.00** Opoldanski magazin **13.00** Oliver Geissen **14.00** Na sodišču **15.00** Družinsko sodišče **16.00** Mladinsko sodišče **17.00** Naloga med štirimi stenami **17.30** Med nami **18.00** Dober večer **18.30** Ekskluzivno, mag. **18.45** Poročila **19.10** Ekspozivno **19.40** Dobri časi, slabi časi, 3314. del **20.15** Kdo bo novi milijonar, nagr. kviz **21.15** Nikola: Snubitev **22.15** Sedem dni, sedem glav, razv. odd. **23.15** Petkova nočna poročila, razv. odd. **00.00** Poročila

RTL 2

06.20 Moja super sestra **06.50** Informativni oglasi **08.55** Moja super sestra **09.25** Veliki brat **10.25** Redakcija **11.25** Ekskluzivno **12.15** Otroški program **16.00** Jesse **17.00** Moja super sestra **18.00** Princ z Bel Aira **19.00** Veliki brat **20.00** Poročila **20.15** Nenadoma ljubezen, ind. rom. kom.. (1998) **23.55** Beg, amer. akc. srh. (1994) **02.10** Poročila **02.30** Pelčeni mož, nem. srh.

RTL super

06.00 Informativni oglasi **08.15** Gasilec Samo **08.30** Bluejine sledi **09.00** Caillou **10.20** Eckhart **10.50** Galaksija iger **11.20** Stanley **12.35** Barbar Dave **13.00** Račji dol **13.30** Vikendaši **14.00** Jimmy Neutron **14.30** Spužva Bob **15.00** Sabrina **16.05** Ogijeva družina **16.20** Cosmo in Wanda **17.20** Lovci zmajev **17.50** Kapitan Balu **18.20** Račji dol **18.50** Vikendaši **19.15** Spužva Bob **20.15** Bernard in Bianca v deželi kengurujev, amer. ris. film (1990) **21.40** Sledge Hammer **22.10** Magnum **23.10** Simon in Simon **00.15** Informativni oglasi

PRO 7

05.50 Sam **06.45** Taff **07.45** Galileo **08.25** Tako živi Nemčija **09.00** To je vaša zadnja priložnost **10.00** SOS - Style & Home **11.00** Talk, talk, talk **12.00** Avenzio **13.00** Sam **14.00** Tako živi Nemčija **14.30** SOS - Naredi sam **15.00** Priznanje **16.00** Matura 2006 **16.30** Prijatelji: Življenje gre naprej **17.00** Taff **18.00** Simpsonovi, dve ep. **18.55** Mladi zdravniki **19.25** Galileo **20.00** Newstime **20.15** Klient, amer. srh. (1994); režija: Joel Schumacher; igrata: Susan Sarandon, Tommy Lee Jones **22.35** Krik 3, amer. groz. (1999); režija: Wes Craven; igrajo: Neve Camp- bell, David Arquette, C. Cox **00.40** Speči psi, amer.-kan. akc. film (1997) **02.25** Poročila

VOX

10.40 Nič ni brez okusa **11.15** Šest dni, sedem noči, amer. pust. kom. (1998) **13.10** Spet zaljubljena **14.05** Remington Steele **15.05** Raztresena Ally **16.05** Naša sodnica **17.00** Odvetnik z ulice **18.00** Poročila **18.15** Živeti po želji, mag. **18.45** Nič ni brez okusa **19.15** Sam svoj mojster **20.15** Potopljeni svet, amer. pust. film (1995); režija: K. Costner; igrajo: Kevin Costner, Dennis Hopper, J. Tripplehorn **22.50** Spiegel tv **00.50** Poročila **01.05** Polnočni mag. **01.40** Spiegel TV, mag.

Reality TV

17.40 Oko za oko **18.05** Trki **19.00** Reševanje živali **19.30** Študentje medicine **20.00** Hujšanje **20.30** Napaka **21.00** Mestni utrip **21.30** Prevaranti **22.30** Oko za oko **23.00** Anatomija zločina **00.00** Divja zasledovanja

Romantica

17.40 Sreča v ljubezni, 30. del **18.35** Poroka z milijonarjem, 16. del **19.30** Strasti, 125. del **20.20** Poroka z milijonarjem, 15. del **21.10** Poroka z milijonarjem, 16. del **22.05** Okus po tebi, 138. del **23.00** Kakor v filmu, 169. del

Cartoon/1cm

11.25 Hrabri kužek **12.15** Ovčka v mestu **13.55** Dexterjev laboratorij **14.20** Dvojčka **16.25** Dexterjev laboratorij **18.05** Hrabri kužek **18.55** Ed, Edd in Eddy **20.35** Billy in Mandy **21.00** Slava, amer. glas. drama (1980) **23.10** Hudičevo seme, amer. srh. (1977) **00.45** Likvidator, ang. voh. drama (1966); režija: Jack Cardiff

SLO 1

06.20 Tedenski izbor
06.20 Kultura
06.30 Odmevi
07.00 Godbe iz šoljke: Mostovi mojega dedka
07.35 Otok živali: Hijenici in kodrček, ris. nan.
08.00 Otok živali: Brodolomec Saša, ris. nan.
08.30 Kino Kekec: Kuža Bud, amer. film (vps 08.25)

09.55 Tedenski izbor
09.55 David Copperfield show, 2/2
10.45 Polnočni klub
12.00 Tednik, pon.
13.00 Poročila, šport, vreme (vps 13.00)
13.10 Turistika, pon.
13.35 Slovenski utrinki, odd. madž. tv (vps 13.40)
14.00 Bajke na Slovenskem: Varuhi narave, dok. odd. (vps 14.05)
14.30 Mali menih, nem. nad., 12/15, pon. (vps 14.35)
15.20 Rocco, ital. film (vps 15.20)
17.00 Poročila, šport, vreme (vps 17.00)
17.15 Ozare (vps 17.15)
17.25 Šolstvo, svetov. odd. tv Maribor (vps 17.25)
18.40 Prihaja Nodi, ris. (vps 18.40)
18.55 Vreme (vps 18.55)
19.00 Dnevnik
19.25 Utrip
19.40 Vreme
19.45 Šport
20.00 Tv igra (vps 20.00)
20.35 Čez planke: Najboljših 10 (vps 20.35)

ČEZ PLANKE: NAJBOLJŠIH 10
Tretja oddaja bo predstavila deset najljubših zgodb iz oddaje Čez planke, po izboru Mojčine ekipe in gledalcev, med drugim bomo obiskali turško vasico Kuskoy, spoznali, kako policaji v Kairu skušajo rešiti znameniti prometni kaos ...

21.35 Prvi in drugi (vps 21.35)
22.00 Poročila, šport, vreme (vps 22.00)
22.30 Brigada, rusk. nad., 11/15 (vps 22.30)
23.25 Sobibor,14. oktobra 1943 ob 16. uri, fr. film (vps 23.25)
01.00 Dnevnik, vreme, šport, pon.
01.40 Dnevnik zamejske tv (vps 01.40)
02.05 Infokanal

SLO 2

06.30 Infokanal
09.00 Tv prodaja
09.30 Infokanal
11.20 Tv prodaja
11.55 Skozi čas
12.05 Tedenski izbor
12.05 Stari novi obrazi Evrope: Malta, 8/10
12.30 Ždaj, odd. za razgibano življenje
18.15 Sladko sanjaj, gr. film, pon. (vps 18.15)

SLADKO SANJAJ
Antonis in Eleni imata za seboj dolga leta zakona in dva odrasla sinova. Spoznanje, da je Antonis hudo bolan, se globoko zareže v družinske odnose. Poleg tega se iz Amerike vrne njegov stari prijatelj Dionissis, ki se je v mladosti potegoval za Elenino srce in še vedno ni do nje ravnodušen. Ko to začuti Antonis, se zave, da se mora boriti na dveh frontah hkrati: premagati zahrbtno bolezen in obdržati ženo. Eleni je razpeta med oba moška in začne se igra sprenevedanj in laži ...

20.00 Beograd: Evropsko prvenstvo v košarki (m), Slovenija - Grčija, prenos (vps 20.00)
22.30 Saga o Forsytih, ang. lit. nad., 7/10, pon. (vps 22.30)

SAGA O FORSYTIH
Angleška literarna nadaljevanka, 7/10, ponovitev
Mladi Jolyon in Irene živita srečno v Robin Hillu, njun sin Jon odrašča. Po naključju sreča Soamesovo hčer Fleur in mlada se na veliko grozo staršev zaljubita.

23.40 Nikoli ob desetih (vps 23.40)
00.40 Koncert slov. skupine Shyam, posnetek (vps 00.40)
01.50 Infokanal

POP TV

07.30 TV prodaja
08.00 Ringa-Raja
08.00 Naš mali svet, sinhr. ris. serija
08.10 Brata Koalček, sinhr. ris. serija
08.20 Drobižki, sinhr. ris. serija
08.35 Art Attack, otr. zab.-izobr. serija
09.05 Bučke, sinhr. ris. serija
09.30 Jagodka ozdravi Hi Konjička, sinhr. ris. film
10.20 Čarobna angleščina, otr. zab.-izobr. serija
10.30 Harold in vijolična voščenka, sinhr. ris. serija
11.00 Najlepše pravljice bratov Grimm: Zlatolaska, sinhr. ris. film
11.30 Na deželi je lepo, 14. del avstr. nan.
12.30 Močno zdravilo, 21. del amer. nan.
13.25 Naša sodnica, 1. del amer. nan.
14.20 Finske razglednice, dok. serija
14.50 Najnevarnejše živali sveta, dok. odd.
15.50 Pustolovščine v divjini, dok. serija
16.50 Tri želje, amer. film
19.00 24 ur
20.00 Miss Slovenije 2005, prenos finalnega izbora

MISS SLOVENIJE 2005, prenos finalnega izbora iz Cankarjevega doma
POP TV bo letos jubilejno, že deseto leto zapored, prenašala finalni izbor za Miss Slovenije 2005. Prireditev v Linhartovi dvorani v Cankarjevem domu bo vodil Boštjan Romih. Poleg dvanajstih lepotic bodo oder zapolnili še številni glasbeni gostje, med katerimi bodo Make Up 2, Rudolf Gas, Masimo Savić, Atomik Harmonik in drugi. Vse to bo začinjeno še z bleščečo scenografijo, pestro koreografijo in razgibanim scenarijem. Miss Slovenije 2005, ki bo našo državo 10. decembra zastopala na Kitajskem, boste preko televotinga pomagali izglasovati tudi gledalci.

22.00 Veličastni Tenenbaumi, amer. film
00.00 Prepričanje, amer. film
01.50 24 ur, pon.
02.50 Nočna panorama

KANAL A

09.10 TV prodaja
09.40 Vsi moji otroci, pon. 125. dela amer. nad.
10.30 Vsi moji otroci, pon. 126. dela amer. nad.
11.20 Vsi moji otroci, pon. 127. dela amer. nad.
12.10 Vsi moji otroci, pon. 128. dela amer. nad.
13.00 Vsi moji otroci, pon. 129. dela amer. nad.
13.50 Dannyjeve zvezde
14.50 Afriški žrebec, arner. film
16.30 Umor, je napisala, amer. nan.
17.30 Pa zamenjajmo, amer. dok. serija
18.00 E+
20.00 Družinski film: Ledena doba, amer. ris. film

LEDENA DOBA
Glasovi: Ray Romano, John Leguizamo, Denis Leary, Goran Višnjić, Jack Black
Režija: Chris Wedge
Risana komedija nas popelje dvajset tisoč let nazaj, v čudežni svet z veličastnimi bitji iz pradavnine. Tam spoznamo sarkastičnega mamuta Mannyja, prezirljivega lenivca Sida in spletkarskega tigra Diega. Nenavadna trojica je prisiljena združiti moči, da bi rešila človeškega dojenčka in ga vrnila njegovi družini. Manny in Sid ne vesta, da jima Diego pripravlja nevarno past. Ko se skupaj podajo čez prostrano ledeno pokrajino, jih čaka kopica nevarnih zapletov.

21.25 Šampioni pokra, dok. odd., 1/2

ŠAMPIONI POKRA
Tudi igralci pokra imajo svoje prvenstvo, kjer okronajo najboljšega med njimi. Tokrat se v luksuznem lasvegaškem hotelu Bellagio odvija napeto tekmovanje med pokeraši, ki so že pred tem zmagali na najbolj prestižnih turnirjih. Najboljšega čaka bogata denarna nagrada in še uvrstitev v nadaljnje tekmovanje, kjer bo v igri več kot osem milijonov dolarjev.

22.20 Pasji policist, amer. film
00.10 Ekstra magazin, pon.

PRVA TV

07.30 Mali mečevalci **08.20** TV-prodaja **09.00** Digimoni **09.25** TV-prodaja **09.55** Digimoni **10.20** TV-prodaja **10.50** Življenje ob jezeru, pon. 36.-40. dela **12.55** TV-prodaja **13.15** Ena na ena, pon. **14.05** Gloss Exclusive, pon. **14.40** Prvaki med silaki, pon. **15.05** Adijo, pamet, pon. **16.05** Lisice, pon. 4. dela **17.05** Ljubezenske težave, pon. **17.50** Kraljevske družine **18.35** Dobro je biti ..., pon. **19.00** Adijo, pamet **20.00** Vročina, amer. krim. drama (1995) **22.55** Mali lopovi, ang. krim. kom. (2003) **00.35** Reporter X **01.00** Vročina, pon. **02.55** Mali lopovi, pon. **04.35** Reporter X, pon.

Tv PIKA

09.30 Klepet z jasnovidko Maručo, pon. **10.00** Za vas in mesto, z Milanom Skledarjem, odd. o kmet., pon. **11.00** Njegovo veličanstvo konj, zgodba o konju in človeku, pon. **12.00** TV Prodaja **12.30** Glasbeni mozaik **15.00** Predah v gibanju, gost: dr. Anton Kačičnik, pon. **16.00** V družbi z ..., pon. **16.15** Vodič po podjetništvu, 7. del, pon. **16.30** Jana, odd. o sončni strani življenja, lebdenje, pon. **17.00** Do zdravja tudi tako, gost: dr. Brane Kobal, pon. **17.30** A to je to, z Rezo, pon. **18.00** Jana, odd. o sončni strani življenja, Duhovna univerza, pon. **18.30** Zrela leta z Melanijo Šter, pon. **19.00** Gazela osredje Slovenije 2005, pon. **19.30** V harmoniji z naravo, pon. **20.00** Svetovno prvenstvo v balinanju za mladince, prvič **21.00** Sijaj **21.30** 24 ur, inf. odd. **22.30** Živeti zdravo, pon. **23.00** Ekstra Magazin

Tv Paprika

09.00 Svet mobilnih melodij **09.30** Glasbene želje **11.30** Svet mobilnih igric **12.00** Glasbeno popoldne **13.00** Izbor za pesem poletja **14.00** Angleška nogometna liga: Manchester United - Manchester City; 1. polčas **15.45** Glasbene minute **17.45** Glasbeno popoldne **20.40** Glasbene želje **21.15** Svet mobilnih melodij **21.45** Izbor za pesem poletja **21.55** Glasbene želje **22.05** Svet mobilnih igric **22.35** Izbor za pesem poletja **23.05** Spot tedna **23.10** Glasbene želje **00.00** Glasbena noč

Gorenjska TV

08.00 Gorenjska TV poročila **08.15** Pojemo jeseni, nastop mladinskih pevskih skupin **09.15** Odkrito ni skrito: Barve mladosti, mlad. odd. **10.00** GTV mix, zakulisje Noči Radia Belvi 2005, rep. **11.30** Video strani, panorama Gorenjske **15.58** GTV danes **16.00** Jana: Pričevanja o čudežih, pog. odd. **16.30** Mozaik kulture: Festivalska jesen 2005, dok. odd. **17.00** Ezoterika & jasnovidka Saša, razv. odd. **18.00** Prava stvar, 2. del odd. o kuh. mojstrovinah **18.20** Aktualno v regiji, pog. odd. **18.35** GTV priporoča **18.45** Gorenjska TV poročila **19.00** Mušje dirke - Levpa 2005, rep. **19.15** Vredno je stopiti noter: Muzej Bistra, 1. del dok. odd. **19.45** Marketing GTV predstavlja **19.50** GTV priporoča **20.00** Večer spominov in doživetij: Koncert ob 15-letnici ansambla Ajda, 1. del posnetka prir. **21.00** Kranfest 2005, rep. **21.20** Ste vedeli?, Nov program Ljudske univerze Kranj,

svetov. odd. **21.35** GTV priporoča **21.45** Gorenjska TV poročila **22.00** Gost tedna: ravnateljica Gabrijela Hauptman, pog. odd. **22.30** Noč Radia Belvi, 1. del posnetka glas. prir. **23.35** GTV priporoča **23.45** Gorenjska TV poročila **00.00** Polnočevanja: Aktualno v regiji, pon. **00.15** Apolon: Lado Leskovar, razv. odd. **00.55** Kulturni utrinek: 10. razstava tržiške obrti, rep. **01.10** Vandrovček: Polka se rolka 2005, 1. del **01.40** Za lahko noč

Deželna LokaTV

10.00 Videostrani **17.00** Z občinskih klopi, Seja OS Cerklje, 5. del, pon. **18.00** ŠKL, mlad. športna odd. **19.00** Preprosto najboljši, mlad. glas. odd., pon. **20.00** Deželni miks **20.00** Orientacija, rep. slov. vojske, pon. **20.25** Kako z orožjem, rep. slov. vojske, pon. **20.35** Popularno - Anavrin, odd. s slov. estradniki **22.00** Deželni miks: Loca Musica 2005, otvoritveni konc. v Uršulinski cerkvi, 2. del, pon.

Net TV

09.00 Najbolj smešne živali **09.30** Zvezde ulice **10.00** Žoga, odd. o nog. **10.30** Avto **11.00** Bloopers **11.30** Grace na udaru **13.30** Animalija **14.00** Ples morilcev, pon. amer. filma **15.45** Videosmešnice **16.10** Žoga, odd. o nog. **16.40** Potovanja **17.10** Zvezde ulice **17.40** Gillettov svet športa **18.10** Vibracije **19.00** Cena je prava **20.00** Zob za zob, amer. akc. film (1995); igrata: Lorenzo Lamas, James Lew; režija: John Weidner **21.35** Potovalno-luksuzni show **22.05** Poslednja skrivnost, amer. srh. (1998); igrata: Raoul Bova, M. Detmers

HTV

07.50 TV-koledar **08.00** Poročila **08.10** Črni Orfej, kopr. drama (1959) **10.00** Poročila **10.15** Komisar Rex **10.55** Velika dirka spermijev, dok. film **11.45** TV-koledar **12.00** Poročila **12.30** Ljubezen nima cene, 37. meh. tel. **13.15** Prizma **14.00** Vrtnarjenje **14.30** Življenje s stilom **15.00** Poročila **15.10** Neron, 1. del kopr. miniserije (2004) **16.50** Oprah **17.35** Svet narave: Močvirne mačke **18.30** Bingo **19.15** Loto **19.30** Dnevnik **20.05** Resnične laži, amer. akc. kom. (1994); režija: James Cameron; igrajo: Arnold Schwarzenegger, Jamie Lee Curtis, Art Malik **22.25** Dnevnik **22.50** Dobri fantje, amer. krim. drama (1990); režija: Martin Scorsese; igrajo: Ray Liotta, Robert De Niro, Joe Pesci **01.10** Ameriška liga pravice, amer. akc. film (1997) **02.35** Policist prihodnosti, amer. zf. srh.

HTV 2

07.40 Otroški spored **09.15** Julija, pon. dveh ep. **10.55** Hišni ljubljenčki **11.25** Duhovni izzivi **11.40** Na robu znanosti: Prihodnost letalstva **12.40** Hit poletja **13.30** Avtomagazin **14.05** Krogi, varnost v cestnem prometu **14.30** Kdo je ubil Stalina, ang. dok. film **15.25** Evropsko prvenstvo v odbojki za ženske: Hrvaška - Romunija, prenos **17.00** Simpsonovi **17.25** EP v košarki: Hrvaška - Litva, prenos **20.05** Glasbeni spored **22.00** Hrvaško nogometno prvenstvo **22.55** Današnji šport **23.05** Cvet mladosti, 3. del ital. nad. **00.40** Kdo je ubil Stalina, pon. **01.30** Svet narave, pon.

Discovery

06.00 Ekstremni stroji **07.00** Smetišče **08.00** Ameriški chopperji **09.00** Rex Hunt **09.30** Velika pustolovščina Marka O'Shee **10.00** Sprehod s pošastmi **11.00** Razbiti mit **12.00** Ekstremni stroji **13.00** Smetišče **14.00** Ameriški chopperji **15.00** Alternativna leta rokenrola **16.00** Leteče jeklene pošasti **17.00** Ekstremno preživetje Raya Mearsa **18.00** Pobeg z jezera **19.00** Hitlerjeve ženske: Zarah Leander **20.00** Katastrofe za milijardo dolarjev **21.00** Potujoča urgenca **22.00** Najstniški japonski ubijalci **23.00** Teror v tokiu **00.00** Smisel seksa **01.00** Nema koda **03.00** Rex Hunt

Animal planet

06.00 Opičje zadeve **06.30** Živali od A do Ž **07.00** Najbolj smešne živali sveta **08.00** Nora Mike in Mark **09.00** Lovec na krokodile **10.00** Austin Stevens **11.00** Skrajnosti **12.00** Živalska policija **13.00** Opičje zadeve **13.30** Živali od A do Ž **14.00** Sirote v džungli **15.00** Okli **16.00** Odraščanje **17.00** Lovec na krokodile **18.00** Austin Stevens **19.00** Lovci na morske pse **20.00** Svet narave **21.00** Ubijalske mravlje **23.00** Velike indijske mačke **00.00** Lovci na morske pse **01.00** Sirote v džungli **02.00** Okli

National Geographic

08.00 Strah pred živalmi: Mrčes **08.30** Opičji posli **09.00** Kalahari: Šima žejna zemlja **10.00** Lovci na morju: Iskanje prvih podmornic **11.00** Je to res: Bigfoot **12.00** Vragi v globinah **13.00** Stroji na morju: Moč **14.00** Megagradnje: Letališče Kansai **15.00** Sekunde od katastrofe: Nesreča vlaka Sunset Limited **16.00** Katastrofa v zraku: Usodna varčnost **17.00** Nenavadne velike mačke **18.00** Izginjajoče potovanje: Sibirija **19.00** Hitlerjeva potopljena skrivnost **20.00** Zadnji let ameriškega bombnika 31 **21.00** Zmaga v Pacifiku: Smrt pred predajo **22.00** Zmaga v Pacifiku: Invazija Japonske **23.00** Interpol preiskuje: Nevarna družba **00.00** Brez meja

Hallmark

09.30 Ljubezenske pesmi, amer. drama (1999) **11.15** Gibljive tarče, amer. srh. (1988) **13.00** Providence **13.45** Potovanje v središče Zemlje, 1. del amer. fant. miniserije (1999) **15.30** Baskervilski pes, kan. krim. (2000) **17.15** Ljubezenske pesmi, pon. **19.00** Providence, pon. **20.00** Uničeno mesto, 2. del kan. akc. drame (2003); režija: Bruce Pittman; igrajo: Vincent Walsh, Shauna MacDonald, Ted Dykstrea, Támara Hope **21.45** Zakon in red: Zločinski um, 33. del **22.45** Taggart: Smrtonosna filozofija, ang. tv krim. (1986); režija: Haldane Duncane; igrajo: Mark McManus, Neil Duncan, Harriet Buchan, Tom Watson **00.45** Izdano zaupanje, amer. srh. (1990)

Travel Chanell

18.00 Popotnik: Palm Springs **18.30** Nick Sanders: Indija **19.00** Treking: Na SZ Pacifika **20.00** Ž vilico po Afriki: Zanzibar **21.00** Na obzorju: Jemen **21.30** Oddaljene obale: Hvar **22.00** Pustolovščina: Upor na gori **23.00** Treking: Iska

BBC Prime

07.00 Program za otroke **11.05** 50/50, kviz za otroke **11.30** Glasbena lestvica **12.30** Igra generacij **13.30** Potni list za na sonce **14.00** Zdravniki, ang. nan., 4 deli **16.00** Dobro življenje, ang. humor. nan. **16.30** Da, minister, ang. humor. nan. **17.00** Glasbena lestvica **17.40** Glasbena lestvica, poseb. odd. **17.55** Najšibkejši člen **18.40** Strictly Come Dancing, zab. odd. **19.40** Casualty, ang. nan. **20.30** Dobsonovi iz Duncraiga, dok. odd. **21.00** Godrnjavi stari možje, dok. odd. **21.30** Zgodba o Brianu Epsteinu **22.45** Živeti brez spomina, dok. odd. **23.45** Glasbena lestvica **00.30** Lenny Henry in Pieces, humor. šov

MTV

13.00 Pure Adria **13.30** Sladkih šestnajst **14.00** Konec tedna: Isle of MTV Festival: posnetek dogodka, zaodrje **17.00** Vroče **18.00** Tedenske novice, z voditeljem Ivanom **18.30** Adria top 20, z voditeljico Polono **20.30** Priklopljeno: Srbski festival Exit **21.30** Isle of MTV Festival: Making the Tour **22.00** Pimp my ride: Od kripe do hude mašine **23.00** Dance floor chart, z voditeljico Lano **00.00** Partyzone

EURO SPORT

06.15 Motociklizem, prenos kvalifikacijskih treningov v Motegiju **09.15** Reli, vrhunci 1. etape dirke za SP po Walesu **09.45** Nogomet: Liga prvakov 2005/06 **11.00** Tenis (m), prenos polfinala turnirja ATP v Pekingu **12.30** Nogomet: Najboljši evropski klubi **13.00** Sp v trampolinu, prenos 3. dne v Eindhovnu **14.00** Motokros, prenos prve dirke za SP v razredu MX1 v Desertmartinu **15.00** Motociklizem, prenos štarta 24-urne dirke v Magny-Coursu **16.00** Kolesarstvo, prenos 20. etape dirke po Španiji **17.15** Motokros, prenos 2. dirke v Desertmartinu **18.00** Sp v trampolinu, prenos 3. dne v Eindhovnu **19.00** Motociklizem, prenos iz Magny-Coursa **19.45** Avtomobilizem, posnetek iz Istanbula **20.00** EP v odbojki (2), prenos tekme Nemčija - SCG v Zagrebu **22.15** SP v nogometu (do 17 let), prenos tekme Nizozemska - Katar **00.00** Reli, vrhunci 2. etape dirke po Walesu **00.30** Športna poročila **00.45** Tajski boks

DSF

06.30 Caravaning TV **07.00** Tuning TV **07.15** Oglasi **08.45** Evropsko prvenstvo v košarki (m), posnetek **09.45** Motociklizem **10.15** Caravaning TV **10.45** Motorvizije **11.45** Normalno **12.15** Nogomet - 2. nem. liga **13.30** Strokovnjaki **14.45** Športni kviz **17.15** Caravaning TV **17.45** Evropsko prvenstvo v košarki (m), prenos tekme Rusija - Italija v Vršcu **20.00** Formula 3, posnetek dirke na Lausitzringu **20.45** Evropsko prvenstvo v košarki (m), prenos tekme Nemčija - Ukrajina v Vršcu **23.00** Boks, prenos iz Ilsenburga **00.30** Erotični spoti

ORF 1

06.00 Otroški program **11.50** Princ z Bel Aira **12.15** Raymonda imajo vsi radi: Rayev seznam **12.35** Jamie Oliver kuha šolarjem, 1/4 del **13.25** Moja super sestra **13.50** Moja mučna družina: Sveta Rosa **14.10** Priljubljeni **14.55** Kate Fox in ljubezen: Poroka in ločitev **15.35** Jack in Jill **16.20** Orange County **17.05** Prijatelji **17.30** Stric Charlie **17.55** Čarovnice **18.40** Glavca **19.00** Mladi zdravniki **19.30** Čas v sliki/kultura **19.53** Vreme **20.00** Šport **20.15** Lepo je biti milijonar, kviz z voditeljem Arminom Assingerjem **21.10** Športna poročila **21.15** Ljubezen je slepa, amer. kom. (2001); igrajo: Gwyneth Paltrow, Jack Black, Jason Alexander, Rene Kirby; režija: Bobby Farrelly, Peter Farrelly **23.05** Izvirni strah, amer. krim. (1996); igrata: Richard Gere, Edward Norton; režija: Gregory Hoblit **01.10** Prava frekvenca, pon. amer. srh. (2000)

ORF 2

07.00 Vreme **09.00** Čas v sliki **09.05** Sanjska potovanja: Wales **09.30** Dalеč je pot, nem. pust. film (1960) **10.55** Veliki Bellheim, 3/4 del kopr. filma (1992) **13.00** Čas v sliki **13.10** Zadnja ljubezen gospoda Jožefa, nem. film (1958) **14.40** Oče je zelo proti, nem. kom. (1957) **16.10** Slikanica: Moeltal **16.25** Deželi in ljudje **16.55** Religije sveta **17.00** Čas v sliki **17.05** Doživetje v Avstriji: Dunajčani ob Donavi **17.45** Ljudski odvetnik **18.20** Bingo **19.00** Zvezna dežela danes **19.30** Čas v sliki **19.53** Vreme **20.00** Pogledi od strani **20.15** Glasbeni skedenj, veliki glas. šov z voditeljem Karlom Moikom; v živo iz Wiener Neustadta **22.15** Čas v sliki **22.30** Policisti iz Rosenheima: Smrtonosna dediščina **23.15** Stockinger, 1. del **00.45** Umor, je napisala: Kraja umetnine v New Yorku **01.30** Glasbeni skedenj, pon.

RTL

07.35 RTL-shop **08.35** Zajtrk z Dobrimi časi, slabimi časi **11.10** Reba **11.45** Sam svoj mojster **12.50** Varuška **13.50** Na sodišču **14.50** Družinsko sodišče **15.50** Mladinsko sodišče **16.50** Poslanstvo **17.45** Top of the Pops, glasba **18.45** Poročila **19.10** Eksplozivno **20.15** Kdo bo novi milijonar, nagr. kviz vodi Guenther Jauch **21.15** Najuspešnejši glasbeniki osemdesetih let, zab. odd. vodi Oliver Geissen **00.15** 100 % Nena, glas. odd. **01.10** South Park **01.40** Sedem dni, sedem glav, pon. **02.30** Petkova nočna poročila, pon.

RTL 2

05.50 Varuhi luke **07.30** Galactica **08.25** Faktor X **10.10** Triki Jamieja Oliverja **11.10** Jamiejeva kuhinja **13.30** Nenadoma ljubezen, pon. ind. kom. (1998) **17.05** Kolesa pravice **18.00** Tekaški mož postave **19.00** Veliki brat **20.00** Poročila **20.15** Modrooki Mickey, amer. kom. (1999); režija: K. Makin; igrata: Hugh Grant, J. Tripplehorn **22.20** Mirovnik, amer.-kan. akc. film (1996) **02.05** Poročila

RTL super

06.00 Informativni oglasi **07.50** Mojster Miha **08.15** Gasilec Samo **08.30** Bluejine sledi **09.00** Otroški program **13.05** Račji dol **13.30** Vikendaši **14.00** Power Rangers **15.00** B-Daman **16.25** Nori gusar Mad Jack **16.45** Raziskovalci **17.15** Hugo iz pragozda **17.50** Kapitan Balu **18.20** Račji dol **18.50** Vikendaši **19.15** Napad umetnosti **19.45** Spužva Bob **20.15** Angeli varuhi, fr. kom. (1995); igra: Gerard Depardieu **22.15** Bella Mafia, 1/2 del amer. drame **00.10** Informativni oglasi **01.55** Nočna zabava

PRO 7

05.50 Prijatelji: Življenje gre naprej, pon. **07.35** Najstniški volkodlak **08.00** Talk, talk, talk **08.55** Pustolovščina za zahodu, amer. pust. film (1994); igrata Mary-Kate in Ashley Olsen **10.40** Quatsch Comedy Club, pon. **11.15** Skeči **11.45** Stromberg **12.20** Rent a Pocher **13.15** V hlačah se nič ne dogaja, nem. kom. (2005); režija: Simon X. Rost; igrata: Wolke Hegenbarth, O. Mommsen **15.10** Čarovnice **16.05** Razočarane gospodinje **17.00** Žena in otroci **17.30** Simpsonovi **18.00** SOS - Naredi sam **19.00** Talk, talk, talk, odd. vodi Sonya Kraus **20.00** Newstime **20.15** TV Total: volitve 2005, vodi Stefan Raab **22.15** Anatornija, nem. srh. (1998); režija: Stefan Ruzowitzky; igrajo: Franka Potente, Benno Fuermann, Anna Loos, Sebastian Blomberg **00.15** Okostnjaki, amer. srh. (1996) **01.55** Johnny Skidmarks, amer. srh. (1997)

VOX

08.40 NZZ-format **09.30** Spiegel TV **11.35** Stern TV **12.35** Živeti po želji **13.05** Nič ni brez okusa **13.35** Detektivi na lovu **14.35** Potopljeni svet, pon. amer. pust. film (1995) **17.00** Brez oblačka **17.55** Čas za živali **18.30** Magazin o živalih **19.10** Otrok našega časa **20.15** Lepa za zmoret, amer. drama (2001); režija: John Stockwell; igrata: Kirsten Dunst, Jay Hernandez **22.05** Južnonem. tv **00.10** Dnevnik, erotični film **01.50** Zvočni udar, amer. akc. film (1999) **03.25** Nastajanje ..., odd. o filmu

Reality TV

16.25 Brodolom **17.15** Casino **18.05** Majhni čudeži **19.00** Oko za oko **20.00** Vojaki **21.00** Sedem let nesreče **22.00** Enote za posredovanje v sili **23.00** Preizkušnja vzdržljivosti **00.00** Služiti in varovati **00.50** Robotika

Romantica

18.10 Poredna dekleta, 22. del **18.35** Živeti, 22. del **19.30** Pogovori z zvezdami **19.35** Živeti, 23. del **20.30** Punčka iz cunj, 12. del **21.25** Punčka iz cunj, 13. del **22.15** Poredna dekleta, 21. del **22.40** Poredna dekleta, 22. del

Cartoon/tcm

11.25 Hrabri kužek **12.15** Ovčka v mestu **13.55** Dexterjev laboratorij **14.20** Dvojčka **16.25** Dexterjev laboratorij **18.05** Hrabri kužek **18.55** Ed, Edd in Eddy **20.35** Billy in Mandy **21.00** 2010, amer. zf. film (1984); režija: Peter Hyams; igrajo: Roy Scheider, John Lithgow, Helen Mirren, Bob Balaban **23.05** Šifra: Smaragd, amer. voj. film (1985); režija: Jonathan Sanger; igrajo: Ed Harris, Max von Sydow, Eric Stoltz **00.35** Mrzel veter, amer. krim. (1972)

Uredništvo ne odgovarja za spremembe, ki nastanejo v tv programih po zaključku redakcije.

Nov razpis za nakup zemljišč

Občina Škofja Loka bo konec septembra objavila razpis za nakup še neprodanih zemljišč v novi industrijski coni Trata. Po prvem razpisu so se javili štirje kupci, ki pa do konca avgusta še niso podpisali kupoprodajnih pogodb.

BOŠTJAN BOGATAJ

Škofja Loka - Izklicna cena za kvadratni meter komunalno urejenega stavbnega zemljišča v novi obrtno industrijski coni Trata je na aprilskem razpisu znašala 13.200 tolarjev. Občina je takrat ponujala približno deset hektarjev zemljišč, za septembrski razpis pa jih ostaja še približno štiri hektarje. Zanj se že zanimata dve večji podjetji in več manjših. Začetek gradnje bo za vse podpisnike pogodb možen čez leto dni.

"Prvi razpis je bil razmeroma uspešen, saj smo dobili ustrezne, popolne ponudbe štirih zainteresiranih investitorjev. Med njimi je tudi ponudba podjetja TCG Unitech lth-ol," nam je na naše vprašanje, ali se je to znano škofjeloško podjetje odločilo za nakup zemljišča, odgovoril **Jernej Tavčar** iz Občine Škofja Loka. Že nekaj let je znana želja Unitecha po selitvi iz Vincarjev zaradi dveh razlogov: ker se na omenjeni lokaciji ne morejo širiti in ker do Vincarjev ni urejenega pravega dovoza za tovrstno dejavnost.

Anton Papež / Foto: Gorazd Kavčič

Selitev Unitecha na drugo lokacijo je potrdil tudi direktor **Anton Papež** v junijskem pogovoru za Gorenjski glas. Nova industrijska cona na Trati se je zdela kot luč na koncu predora za uspešno selitev podjetja, s tem pa nemoten razvoj, tako na poslovnem kot tudi na kadrovskem področju. Prav problem izgube velikega števila delovnih mest so večkrat izpostavili tudi svetniki škofjeloškega občinskega sveta. V preteklih dnevih pa so se razširile govorice, da s selitvijo v novo cono ne bo nič. Unitech naj bi v Vincarjih obdržal orodjarno, poleg proizvodnje v Ljubljani pa išče zemljišča za proizvodnjo drugod. Ali govorice držijo, smo želeli vprašati Antona Papeža, vendar jih ni mogel komentirati, v podjetju pa smo izvedeli, da do 16. septembra ni dosegljiv.

Foto: Gorazd Kavčič

KRANJ

Nova športna prodajalna v Supernovi

Poslovni sistem Mercator je kot nosilec licence za verigo Intersport prejšnji teden v nakupovalnem centru Supernova v Kranju odprl že 21 prodajalno v Sloveniji. V njej bo moč v vsaki sezoni kupiti širok izbor opreme, obutve in oblačil za različne vrste športov. "Poskrbeli bomo za vse športne navdušence, tako ljubitelje dvoranskih športov kot športov v naravi oziroma na igriščih. Ponujali bomo kakovostna oblačila, obutev in opremo, ki bo športnikom v še večji užitek," je ob odprtju nove prodajalne povedal Drago Corn iz Intersporta. **B. B.**

Vlada napovedala davek po plačani realizaciji

OZS pozdravlja napoved vlade, ki obeta spremembe pri obračunu davka na dodano vrednost, saj se bo DDV obračunaval glede na plačano realizacijo. Predsednik upravnega odbora OZS **Štefan Pavlinjek** meni, da bo ta sprememba prinesla novo investicijsko moč drobnega gospodarstva. **B. B.**

Samostojni podjetnik v dveh urah

Že dobra dva meseca obstaja možnost registracije ali izbrisa samostojnega podjetnika na enem mestu in v zelo kratkem času.

BOŠTJAN BOGATAJ

Kranj - Registracijo oziroma izbris samostojnega podjetnika posameznika omogoča Državni portal za poslovne subjekte e-VEM (vse na enem mestu). Storitev je mogoče opraviti po elektronski poti na eni od vstopnih točk po Sloveniji, kot so Agencije RS za javnopravne evidence in storitve, upravne enote in krajevni uradi, pospeševalni centri za malo gospodarstvo in lokalni podjetniški centri, obrtne zbornice, gospodarske zbornice in davčni uradi.

"Sistem e-VEM omogoča hitro in enostavno prijavo ali izbris samostojnega podjetnika. Postopek je opravljen v največ treh urah, lahko pa tudi v le 30-tih minutah. Do sedaj smo na Območni zbornici za Gorenjsko storitev opravili po enkrat v vsakem primeru, sčasoma pa bo interes prav gotovo večji. Zaradi tega programa bodočim podjetnikom ni več potrebno od vrat do vrat ustanov, kot so Ajpes, Durs, zavarovalnice in podobno, ampak vse opravijo na enem mestu," nam je pojasnila **Jadranka Švarc**, direktorica gorenjske zbornice. Bodoči samostojni podjetnik mora s seboj prinesti le davčno številko in osebni dokument.

Tina Lukanc in Jadranka Švarc

Maja je Gospodarska zbornica Slovenije predstavila projekt Infopika, med njimi tudi v območni zbornici v Kranju. Svojim članom zbornica nudi informacije s treh področij: finance, delovno pravna zakonodaja in podjetniškega svetovanja. "Največ povpraševanja je po podjetniškem svetovanju, kjer se člani pogovorijo s strokovnjakom o potrebah in oblikah delovanja podjetja. Poleg osebnega kontakta je svetovanje možno tudi prek telefona in elektronske pošte, žal pa opažamo, da gorenjski podjetniki ne kažejo veliko zanimanja za tovrstne storitve," nam je povedala Švarčeva.

OBČINA TRŽIČ
Trg svobode 18, 4290 Tržič
Tel.: 04/5971 510, faks: 0/5971 513
www.trzic.si, e_pošta: obcina.trzic@trzic.si

OBVESTILO IN JAVNO NAZNANILO O JAVNI RAZGRNITVI

osnutka sprememb in dopolnitev zazidalnega načrta 26 S3 Senično Podovnica
in
osnutka sprememb in dopolnitev odloka o prostorskih ureditvenih pogojih za širše območje kulturnega in zgodovinskega spomenika mesta Tržič

Vse občane, fizične in pravne osebe, organizacije in skupnosti na podlagi **34. člena** Zakona o urejanju prostora (Uradni list RS, št. 110/02 in 08/03 - popr. in 58/03 - ZZK-1 v nadaljevanju ZureP-1) ter na podlagi **77. člena** ZureP-1 še posebej lastnike nepremičnin na območju zazidalnega načrta 26 S3 Senično Podovnica obveščamo, da bo:

1. javna razgrnitev sprememb in dopolnitev osnutka sprememb in dopolnitev zazidalnega načrta 26 S3 Senično Podovnica, (Uradni list RS, št. 28/83, 57/97, 64/97 in 37/03) - skrajšani postopek,
ki jih je izdelalo podjetje Arhis, Projektivno podjetje Tržič, Pod gozdom 8, Tržič, **od 20. septembra 2005 do 8. oktobra 2005** v prostorih Občine Tržič, Trg svobode 18, Tržič in v prostorih Krajevne skupnosti Senično v delovnem času Občinske uprave oziroma v času uradnih ur Krajevne skupnosti Senično.
Javna obravnava bo v sredo, **21. septembra 2005, ob 19. uri** v prostorih Krajevne skupnosti Senično.

2. javna razgrnitev sprememb in dopolnitev Odloka o prostorskih ureditvenih pogojih za širše območje kulturnega in zgodovinskega spomenika mesta Tržič, (Uradni list RS, št. 06/97) - skrajšani postopek,
ki jih je izdelalo podjetje STUDIO R, Premrl in Partner d.n.o., Predilniška cesta 16, Tržič od **20. septembra 2005 do 8. oktobra 2005** v prostorih Občine Tržič, Trg svobode 18, Tržič v delovnem času Občinske uprave.
Javna obravnava bo **v sredo, 21. septembra 2005, ob 16. uri** v prostorih Občine Tržič.

Pripombe, ki se nanašajo na razgrnjeno gradivo obeh prostorskih dokumentov, lahko vpišete v knjigo pripomb na kraju javne razgrnitve ali posredujete na naslov:
Občina Tržič, Urad za urejanje prostora, Trg svobode 18, 4290 Tržič.
Rok za posredovanje pripomb poteče z zadnjim dnem javne razgrnitve.

Dodatne informacije in pojasnila o razgrnjenem gradivu daje Urad za urejanje prostora Občine Tržič.

Št.: 352-11/04-05
352-03/05-05
Datum: 12.09.2005

Pavel RUPAR, l.r.
ŽUPAN

KALON
z vami 15 let
KURILNO OLJE
PREMOG
DRVA
TELEFON
01/832-36-09

Gorenjski Glas
WWW.GORENJSKIGLAS.SI

Nedelja je gospodov dan

Prireditelji dvajsetega Kmečkega praznika pod Storžičem so ob jubileju praznovali.

Cveto Zaplotnik

Bašelj - V domačem turističnem društvu so nameravali pripraviti jubilejno turistično etnografsko prireditev že zadnjo avgustovsko nedeljo, a so jo zaradi slabega vremena prestavili za dva tedna. Tudi to nedeljo jim vreme ni bilo najbolj naklonjeno, v zgodnjem popoldnevu je že "strašil" dež. Tako ni bilo prvič, pobudnik bašeljske prireditve Srečo Roblek se še dobro spominja, da jim je tudi ob prvi prireditvi 1983. leta nagajalo vreme. Prireditelji so ob navzočnosti preddvorskega župana Franca Ekarja in z dobrimi željami za hitro okrevanje predsednika turističnega društva Rada Robleka poskrbeli za zanimiv program. Tokrat za razliko od prejšnjih let niso prikazovali starih kmečkih opravil in običajev, ampak so se držali pravila, da je nedelja gospodov dan in so praznovali skupaj s tisoč petsto obiskovalci. No, "praznovali" so le tisti, ki so prejšnja leta "golcali", strigli ovce, pletli koše, molzli krave ..., drugi so imeli veliko dela. Zaplesala je otroška folklorna skupina Cirles iz Preddvora, z burkami iz vaškega življenja se je predstavila igralska skupina - Francka in Silva Rozman s Spodnje Bele ter Ančka Rehberger in Ivan Koprivnik z Zgornjega Brnika, zaigrali sta "etno" glasbena skupina Vrajeva peč iz KUD Sodske in ansambel Fantje z vasi, zapel je tudi mešani pevski zbor Storžič iz Bašlja, ki ga sestavlja osemnajst članov.

Ančka Rehberger, Ivan Koprivnik in Francka Rozman - z burkami iz vaškega življenja.

Še več mleka v Italijo

Z Gorenjskega že zdaj prodajo v Italijo od 75 do 80 tisoč litrov mleka dnevno, ta količina pa se bo še povečala, če bodo Ljubljanske mlekarne vztrajale pri znižanju cene.

Cveto Zaplotnik

Kranj - Ko je svet kranjske območne enote Kmetijsko gozdarske zbornice Slovenije na četrtkovi seji obravnaval problematiko odkupa mleka na Gorenjskem, je **Marjan Roblek**, predsednik sveta in direktor Kmetijsko gozdarske zadruge Sloga Kranj, povedal, da so gorenjske zadruge in KŽK ustanovili in registrirali družbo za trženje mleka Mlekop, ki je Ljubljanskim mlekarnam že tudi dala ponudbo za odkup mleka. Prejšnji teden so iz Ljubljane prejeli predlog odkupnih pogojev, ki pomeni znižanje sedanje odkupne cene še za tri tolarje pri litru in o katerem se bodo z vodstvom mlekarne pogovarjali ta teden. V Mlekopu so pričani, da predlagana odkupna cena ni sprejemljiva, saj je v večini evropskih držav višja; najvišja pa je prav v Italiji, kjer jim primanjkuje mleka in za katero je slovensko mleko zaradi kakovosti in bližine zelo zanimivo. "Če z Ljubljanskimi mlekarnami ne bomo dosegli kompromisa, bomo večino ali kar vse gorenjsko mleko prodajali v Italijo. V štiridesetih dneh bo vse jasno," je prepričan Marjan Roblek in poudarja, da so zadruge pri tem tudi pod "pritiskom" kmetov in konkurenčnih odkupovalcev.

Italijanske mlekarne so za mleko, prevzeto v zbirnem centru na posestvu Poljče, pripravljene plačati od 31 do 31,5 centa za liter, od tega pa je treba odšteti še približno 2,5 centa stroškov zbiranja, zadružne marže in posredniške provizije.

Z območja KGZ Sava Lesce, GKZ Srednja vas v Bohinju, KZ Naklo in dela KZ Cerklje že zdaj prodajo v italijanski mlekarni v bližini Gardskega jezera dnevno od 75 do 80 tisoč litrov mleka, kar predstavlja približno trideset odstotkov gorenjskega odkupa. Kot je povedal **Emil Peternel**, direktor KGZ Sava Lesce, prek katere poteka prodaja mleka v Italijo, se bo količina v bližnji prihodnosti še povečala. Doslej so že trikrat poskusno oddali v Italijo cisterno mleka z območja KGZ Sloga in Gorenjske mlekarske zadruge, v sredo ga bodo od štirih rejcev z območja Postojne, dogovarjajo pa se še za prodajo mleka iz Koroških kmetijskih zadrug in preostalega mleka iz cerkljanske zadruge. Odkupna cena, ki jo dosegajo pri prodaji v Italijo, je glede na primerljive slovenske pogoje višja za šest tolarjev pri litru. Razlika se bo še zvišala, ko bo leška zadruga izpolnila pogoje za pridobitev statusa obrata za prodajo mleka z ovalnim žigom in bo lahko znižala sedanjo posredniško provizijo. Zbirni center za prevzem mleka bo na zadružnem posestvu v Poljčah, pogoj za pridobitev ovalnega žiga pa je asfaltiranje dvorišča, ureditev sistema za pranje cistern, postavitev hladilnega bazena za 30 tisoč litrov mleka, izgradnja biološke čistilne naprave in ločenih sanitarij ter postavitev kovinske konstrukcije s streho, pod katero bodo pretakali mleko iz ene v drugo cisterno. V zadrugi bodo veterinarskim zahtevam predvidoma zadostili do konca tega meseca.

Vse več gorenjskega mleka prodajo v italijanske mlekarne.

Najprej prodaja, potem zakup

Stečajni upravitelj Jeseniških mesnin Grega Erman bo upniškemu odboru najprej predlagal prodajo, šele ob morebitni neuspešni prodaji pa zakup.

Cveto Zaplotnik

Kranj - Na Okrožnem sodišču v Kranju je bil v petek narok za preizkus prijavljenih terjatev, ki so jih upniki Jeseniških mesnin prijavili po uvedbi stečajnega postopka 6. maja letos. 122 upnikov, med katerimi so tudi dobavitelji živine in nekdanji delavci, je sodišču prijavilo za 352 milijonov tolarjev terjatev, sodišče pa jih je priznalo za 339 milijonov. Največja upnica je Kmetijska zadruga Naklo, ki ji je sodišče priznalo nekaj več kot 56 milijonov tolarjev terjatev in še 35 milijonov tolarjev pogojne denarne terjatve (po poroštveni subrogaciji). Med večjimi upniki so še SKB banka (25,3 milijona tolarjev), Koto (17,8), Farma Ihan (16,7), Norbert Marcher iz Beljaka (16,5), KGZ Sava Lesce (14,1), zavod za pokojninsko in invalidsko zavarovanje (8,4), davčna uprava (7,7), veterinarska fakulteta (7,3 milijona) in Hrib iz Dobja pri Planini (6,8). Sodišče je SKB banki in "ribniškemu" skladu priznalo ločitveni zahtevek, Kotu in Hypo Leasingu pa izločitvenega. Na predlog upnikov je določilo tudi upniški odbor, ki ga sestavljajo KZ Naklo, KGZ Sava Lesce, KZ Stična, samostojni podjetnik Boštjan Tratnik, Hrib in Norbert Marcher ter Drago Dermota kot predstavnik delavcev.

Stečajni upravitelj **Grega Erman** je povedal, da je po uvedbi stečajnega postopka odpovedal delovno razmerje vsem zaposlenim (z izjemo trem) in naročil cenitev premoženja. Upniškemu odboru, ki se bo danes, v torek, prvič sestal, bo predlagal prodajo premoženja z javnim zbiranjem ponudb ali z dražbo, šele ob neuspešni prodaji pa zakup. Za zakup je precej zanimanja, konkretnih ponudb pa doslej še ni bilo. Po cenitvenem elaboratu je premoženje Jeseniških mesnin vredno 245 oz. 293 milijonov tolarjev, odvisno od načina vrednotenja.

Ljubljana

Brez novih omejitev

Vlada je na četrtkovi seji sprejela novo uredbo o mejnih vrednostih vnosa nevarnih snovi in gnojil v tla. Uredba ne uvaja novih omejitev pri gnojenju, prinaša pa spremembe pri izračunu letnih količin dušika iz živinskih gnojil, ki jih je dovoljeno vnašati v tla. **C. Z.**

Uplenili medvedko, ki je strašila ljudi

Cveto Zaplotnik

Gorenja vas - Janez Raztresen, član lovske družine Šentjošt, je v sredo okrog osmih zvečer v Planini nad Horjulom, v bližini meje z loviščem Gorenja vas, uplenil 134 kilogramov težko in tri leta staro medvedko brez mladiča, ki je že s svojo pojavnostjo strašila prebivalce, sprehajalce in izletnike na obljudenem območju Polhograjskih Dolomitov južno od Poljanske Sore. Uplenitelj jo je zalotil "pri dejanju", saj je ravno prihajala iz koruze, kjer je delala škodo. Dovoljenje za izredni odstrel, ki ga je na predlog zavoda za gozdove 23. avgusta izdala agencija za okolje pri ministrstvu za okolje in prostor, je veljalo do konca novembra za lovske družine Medvode, Polhov Gradec, Šentjošt, Škofja Loka, Poljane in Gorenja vas.

"Pozdrav jeseni"

petek, 16. september, od 9. do 18. ure
sobota, 17. september, od 9. do 14. ure

Jesen je čas, ko nas narava razveseljuje z raznovrstnimi sadeži, ki jih lahko uživamo sveže, naredimo iz njih sokove ali kis, jih sušimo in drugo. Vabimo vas, da se nam pridružite na dogodku, ki smo ga poimenovali **Pozdrav jeseni**, kjer vam bomo predstavili različne načine shranjevanja in predelave sadja ter uporabo pripomočkov za ta namen.

DOGAJANJA:
* prikaz sušenja jabolk in predstavitev sodobnih sušilnic za domačo uporabo
* prikaz predelave jabolk v sok brez vkuhavanja in domači kis
* predstavitev vseh potrebnih artiklov
* razstava zgodnjih sort jabolk in gobarska razstava
* družabno srečanje z nagradnim žrebanjem
* degustacija zgodnjih sort jabolk, suhega sadja, mošta in domačega kisa.

Vrtni center Kalia:
Kranj, Zlato polje, Bleiweisova 29, tel.: 04/201-55-48

KALIA

SEMENARNA Ljubljana, d.d., Dolenjska c. 242, Ljubljana, www.semenarna.si

Podobnosti, a tudi razlike

Ponudbe za nezgodno zavarovanje šolske mladine so si dokaj podobne, a med njimi so tudi razlike.

CVETO ZAPLOTNIK

Kranj - Zavarovalnice so tudi letos predšolskim otrokom, osnovnošolcem, dijakom in študentom ponudile nezgodno zavarovanje v novem šolskem letu, tokrat smo si nekoliko natančneje ogledali njihove ponudbe za zavarovanje dijakov (in študentov). Ponudbe so dokaj podobne, a med njimi so vendarle tudi razlike v zavarovalnih kritjih, pogojih, vsotah, premijah ... Vse jim ponujajo zavarovanje za trajno invalidnost in smrt zaradi nezgode ter nadomestilo za čas zdravljenja v bolnišnici, skoraj vse dnevno nadomestilo, nekatere pa tudi zavarovanje za smrt zaradi bolezni, dodatek za bolnišnične dni v tujini, nadomestilo stroškov zaradi nezgode in za stroške zdravljenja. Vse jim v primeru 100-odstotne invalidnosti izplačajo dvojno zavarovalno vsoto za trajno invalidnost, razlika je v tem, ali za vsak odstotek invalidnosti nad 50 odstotkov (in do 99 odstotkov) izplačajo dva ali tri odstotke zavarovalne premije za trajno invalidnost, ali so do bolnišničnega nadomestila upravičeni največ 200 ali največ 365 dni ...

V **Zavarovalnici Triglav** jim za tri različno visoke premije - 2.000, 4.800 in 7.500 tolarjev ponujajo zavarovanje za trajno invalidnost v znesku od 2,4 do 5,85 milijona tolarjev, ob smrti zaradi nezgode od 0,8 do 1,95 milijona tolarjev, dnevno nadomestilo 250 oz. 500 tolarjev (pri zavarovanju za najnižjo premijo ga ni), nadomestilo za bolnišnični dan višini 1.000, 1.500 oz. 3.000 tolarjev in enako visok dodatek tudi za bolnišnični dan v tujini. Za vsak odstotek nad 50-odstotno invalidnostjo izplačajo po tri odstotke zavarovalne vsote za trajno invalidnost.

V **Adriaticu** se dijaki in študentje lahko zavarujejo za pet različno visokih letnih premij - 1.300, 3.000, 4.000, 5.700 in 7.200 tolarjev, zavarovanje vključuje zavarovalno vsoto za invalidnost v znesku od 1,8 do 6 milijonov tolarjev, za smrt zaradi nezgode v višini od 400 tisoč do 2 milijona tolarjev, za smrt zaradi bolezni v znesku od 200 tisoč do enega milijona tolarjev, dnevno nadomestilo za bolnišnične dni od 800 do 6.200 tolarjev ter do 30 tisoč tolarjev nadomestila stroškov zaradi nezgode (razen pri zavarovanju za najnižjo premijo). Za vsak odstotek invalidnosti nad 50 odstotkov priznajo dvakratni odstotek zneska za izračun zavarovalnine.

Kaj ponuja **Slovenica**? Štiri različno visoke premije - 2.200, 3.600, 5.200 in 7.000 tolarjev ter zavarovanje za trajno invalidnost za zavarovalno vsoto od 1,86 do 6,2 milijona tolarjev, za smrt zaradi nezgode za vsoto od 620 tisoč do 1,9 milijona tolarjev, za smrt zaradi bolezni za vsoto od 310 do 950 tisoč tolarjev, dnevno nadomestilo od 200 do 700 tolarjev in nadomestilo za dneve v bolnišnici od 1.000 do 3.000 tolarjev. Za vsak odstotek invalidnosti nad 50 odstotkov izplača dvakratni odstotek zneska zavarovalne vsote, kar pomeni, da bi za 80-odstotno invalidnost izplačila 110 odstotkov zavarovalne vsote. Za čas zdravljenja v bolnišnici izplačajo tudi dnevno nadomestilo.

V zavarovalnici **Tilia** se dijaki in študentje za letno premijo 2.700, 4.300, 5.900 in 7.500 tolarjev zavarujejo za trajno invalidnost za zavarovalno vsoto od 1,8 do 6,3 milijona tolarjev, za nezgodno smrt v višini od 600 tisoč do 2,1 milijona, za naravno smrt od 300 tisoč do 1,05 milijona tolarjev, za dnevno nadomestilo od 500 do 800 tolarjev in za nadomestilo za bolnišnični dan od 500 do 2.000 tolarjev.

V **Zavarovalnici Maribor** se dijaki in študentje lahko zavarujejo za različne rizike in različne zavarovalne vsote, od tega pa je odvisna tudi višina premije. Zavarujejo se lahko za nezgodno smrt od 200 tisoč do pet milijonov tolarjev, za trajno invalidnost od 400 tisoč do 10 milijonov tolarjev, za dnevno odškodnino, za kritje stroškov zdravljenja ...

KOMENTAR
ALENKA ERŽEN - GBD D.D.

Obveznica SOS2E

*Slovenska odškodninska družba (SOD) je izdala obveznice z oznako SOS2E leta 1996 z namenom poravnave obveznosti upravičencem po Zakonu o denacionalizaciji premoženja. Zapadejo leta 2016 do takrat pa bodo vsi imetniki dvakrat letno prejemali obresti (letna obrestna mera: 6-odstotna). Trenutni tečaj na borzi znaša 106,55 odstotka, **letni donos** do dospetja pri tem tečaju pa **EUR+4,8%**. Je najlikvidnejša in najdonosnejša obveznica na Ljubljanski borzi. V primerjavi z **bančnimi depoziti** je **bolj likvidna** in **bolj donosna**. Ljudje večkrat dvomijo o varnosti obveznice in o zmožnostih izplačevanja SOD-a. Vendar bi morala v primeru nezadostnih virov, po odločbi Ustavnega sodišča RS z dne 14.12.1995, zagotoviti dodatne vire država. V zadnjih dveh mesecih se je tečaj znižal za skoraj 2 odstotka predvsem zaradi povečane ponudbe na podlagi na novo izdanih odločb iz naslova denacionalizacije. Z znižanjem tečaja pa se je le zvišal donos, tako da je trenutno gotovo ugoden trenutek za nakup.*

Gibanje tečaja v zadnjem letu

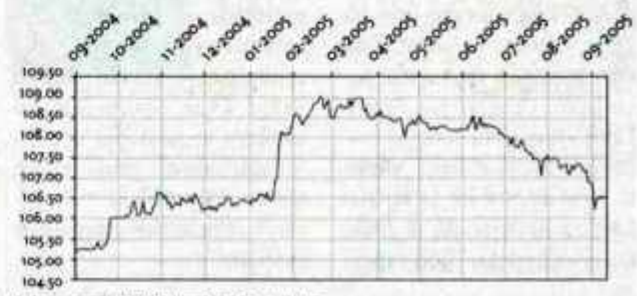

Nadzorni organ: ATVP, Poljanski nasip 6, Ljubljana
Vir informacij: http://www.so-druzba.si/. Povzetek revidiranega letnega poročila za leto 2003, lastni izračuni. Avtor je lastnik zgoraj omenjenih obveznic, podjetje, **GBD Gorenjska borzno posredniška družba, d.d.**, v katerem je avtor zaposlen, pa ni. Avtor komentarja ne prejema plačila na podlagi poslov s to delnico.

ZAVOD RS ZA ZAPOSLOVANJE - PROSTA DELOVNA MESTA NA GORENJSKEM

GRADBENI DELAVEC
dol. č. 4 mes., rok prijave: 16.09.05; ASFALT BETON, D.O.O., BRITOF 33, KRANJ
dol. č. 3 mes., del. izk. 1 leto, rok prijave: 13.09.05; št. del. mest: 5; DURAKOVIĆ SENAD S.P., HRASTJE 48, KRANJ
DELAVEC BREZ POKLICA
ZAHTEVNEJŠA PRIUČENA DELA V PROIZVODNJI SMUČI; dol. č. 3 mes., rok prijave: 13.09.05; št. del. mest: 8; ELAN, D.D., BEGUNJE 1, BEGUNJE
ZAHTEVNEJŠA PRIUČENA DELA V PROIZVODNJI SMUČI; dol. č. 3 mes., rok prijave: 20.09.05; št. del. mest: 10; ELAN, D.D., BEGUNJE NA GORENJSKEM 1, BEGUNJE
IZVAJALEC HIDROIZOLACIJ IZ TEKOČIH MAS V MEDVODAH; alter. izobr.: PLESKAR, ZIDAR ZA ZIDANJE IN OMETAVANJE; dol. č. 1 leto, MOŽNOST PODALJ. DEL. RAZMERJA, DEL. IZK. ZAŽELENE; rok prijave: 05.10.05; K-TES, D.O.O., SP. PIRNIČE 23 A, 1215 MEDVODE
POMOŽNI DELAVEC
OBDELOVALEC PLASTIČNIH KOSOV; dol. č. 2 mes., rok prijave: 16.09.05; št. del. mest: 3; EKO-RPM, D.O.O., BEGUNJSKA C. 21, LESCE
DELAVEC NA VARILNIH APARATIH - VARILEC; nedol. č., del. izk. 1 leto, VESTNOST, rok prijave: 13.09.05; QUICK INŽENIRING, D.O.O., PREDMOST 22, POLJANE NAD ŠK. LOKO
PERICA, LIKARICA V PRALNICI PERILA; dol. č. 6 mes., rok prijave: 16.09.05; št. del. mest: 3; ROSTOHAR ROMAN S.P., CANKARJEVA C. 23, BLED
SNAŽILKA, ČISTILEC II.; dol. č. 6 mes., del. izk. 6 mes., rok prijave: 16.09.05; št. del. mest: 4; UNIVERZA V MARIBORU, FAKULTETA ZA ORGANIZACIJSKE VEDE KRANJ, KIDRIČEVA C. 55, KRANJ
OSNOVNOŠOLSKA IZOBRAZBA
ODSTRANJEVANJE AZBESTNIH ODPADKOV - DELO NA VIŠINI, Z ZAŠČITNO OPREMO (MASKE); dol. č. 3 mes., MOŽNOST PODALJŠANJA DEL. RAZMERJA, rok prijave: 24.09.05; št. del. mest: 4; ERŽEN RIBNO, D.O.O., SAVSKA C. 27, BLED
NK GRADBENI DELAVEC; dol. č. 6 mes., MOŽNOST ZAPOSLITVE ZA NEDOL. ČAS IN PREKVALIFIKACIJE ZA ZIDARJA ALI TESARJA, KANDIDATI Z OBMOČJA UD RADOVLJICA IN JESENICE; rok prijave: 14.09.05; št. del. mest: 2; GRAD OBRTNO GRADBENO PODJETJE, D.D., GRAJSKA C. 44, BLED
OBDELOVALEC KOVIN, ROČNA DELA, VTISKOVANJE, VRTANJE, RAVNANJE, RAZIGLANJE, MONTAŽA; alter. izobr.: STROJNIK; nedol. č., NATANČNOST; rok prijave: 24.09.05; št. del. mest: 4; SAX KONSTRUKCIJE, D.O.O., LJUBLJANSKA C. 24 A, KRANJ
POLAGALEC KERAMIČNIH OBLOG, KERAMIČAR-ZIDAR; alter. izobr.: ZIDAR ZA ZIDANJE IN OMETAVANJE; dol. č. 6 mes., del. izk. 2 leti, OBVEZNI POGOJI: NATANČNOST, ZANESLJIVOST, IZKUŠEN KERAMIČAR Z ZNANJEM MANJŠIH ZIDARSKIH DEL; rok prijave: 16.09.05; MEGAMATRIX, D.O.O., STARETOVA UL. 39, KRANJ
GOZDAR, NIŽJI, SPLOŠNI GOZDNI DELAVEC; dol. č. 6 mes., del. izk. 6 mes, rok prijave: 05.10.05; št. del. mest: 4; LEGOLES, D.D., KIDRIČEVA C. 56, ŠK. LOKA
CVETLIČAR, PRODAJA IN IZDELAVA CVETLIČNIH ARANŽMAJEV, PRODAJA LONČNIC IN DARILNEGA PROGRAMA; alter. izobr.: VRTNAR; dol. č. 1 leto, 20 ur/teden, del. mesto je prosto: od 15.10.05; del. izk. 6 mes., rok prijave: 28.09.05; ZALAZNIK BENEDIČIČ KLAVDIJA S.P., STUDENO 22, ŽELEZNIKI
PEK, ZADOLŽEN ZA ODMRZOVANJE, FERMENTACIJO IN PEKO TESTA; dol. č. 3 leta, del. izk. 6 mes., rok prijave: 01.10.05; MANPOWER, D.O.O., PE KOPER, PRISTANIŠKA UL. 3, 6000 KOPER - CAPODISTRIA
MIZAR V TRŽIČU; alter. izobr.: LESARSKI TEHNIK; dol. č. 3 mes., rok prijave: 13.09.05; MANPOWER, D.O.O., GOSPOSVETSKA C. 5, LJUBLJANA
TALILEC-LIVAR, LIVARSKA IN VSA DRUGA POMOŽNA DELA POVEZANA Z DEJAVNOSTJO DRUŽBE; alter. izobr.: OBLIKOVALEC KOVIN; dol. č. 1 leto, del. izk. 2 leti, POZNAVANJE DELA NA LIVARSKIH STROJIH, NA CNC STROJIH; SAMOSTOJNO DELO, IZPIT ZA VILIČARJA, VARSTVO PRI DELU, ZDRAV. PREGLED, IZ ŠK. LOKE ALI BLIŽNJE OKOLICE, rok prijave: 01.10.05; št. del. mest: 2; LIBER, D.O.O., KOPALIŠKA UL. 15, ŠK. LOKA
ORODJAR, nedol. č., rok prijave: 23.09.05; PLASTPOL, D.O.O., SNEDICEVA UL. 2, KRANJ
STROJNI MEHANIK, LAMINATOR ARMIRANIH IZDELKOV V ODD. TLAČNO TOPLOTNIH POSTOPKOV; alter. izobr.: MIZAR; dol. č. 3 mes., del. izk. 2 leti, rok prijave: 16.09.05; št. del. mest: 2; ZORNIK MIKLAVŽ S.P., POT NA LISICE 17, BLED
AVTOMEHANIK
POMOČNIK; alter. izobr.: AVTOELEKTRIKAR; nedol. č., del. izk. 1 leto, rok prijave: 08.10.05; št. del. mest: 2; DRAKSLER TADEJ S.P., ZASAVSKA C. 30, KRANJ
DELAVEC V MEHANIČNI DELAVNICI; nedol. č., del. izk. 1 leto, VESTNOST, rok prijave: 13.09.05; QUICK INŽENIRING, D.O.O., PREDMOST 22, POLJANE NAD ŠK. LOKO
GALVANIZER, IZDELAVA TIŠKANIH VEZIJ IN OBDELAVA ALUMINIJA; alter. izobr.: KEMIK; dol. č. 1 leto, DEL. IZKUŠNJE V GALVANIZERSTVU, LAHKO TUDI KEMIJSKI TEHNIK, MOŽNOST ZAPOSLITVE ZA NČ; rok prijave: 08.10.05; HOBOTNICA, D.O.O., BRITOF 204, KRANJ
AVTOLIČAR NA BRNIKU; dol. č. 2 leti, rok prijave: 20.09.05; HEKATA, D.O.O., TOMAČEVO 1, 1111 LJUBLJANA
FRIZER, MOŠKI IN ŽENSKI; nedol. č., rok prijave: 12.10.05; JEMEC JOŽE S.P., ŠOLSKA UL. 7, ŠK. LOKA
DIMNIKAR
MERILEC V KRANJU; dol. č. 3 mes., del. izk. 1 leto, LAHKO TUDI KANDIDATI IZ LJUBLJANE, LASTEN PREVOZ, DELO NA TERENU, MOŽNOST PODALJ. DEL. RAZMERJA; rok prijave: 05.10.05; št. del. mest: 3; SNEDIM, D.O.O., JAKČEVA UL. 8, LJUBLJANA
V KRANJU; dol. č. 3 mes., kat. A,B, LAHKO KANDIDATI IZ LJUBLJANE, MOŽNOST PODALJ. DEL. RAZMERJA, LASTEN PREVOZ NA DELO, TERENSKO DELO; rok prijave: 05.10.05; št. del. mest: 5; SNEDIM, D.O.O., JAKČEVA UL. 8, LJUBLJANA
VOZNIK AVTOMEHANIK
ŠOFER; dol. č. 4 mes., kat. B,C,E; rok prijave: 16.09.05; ASFALT BETON, D.O.O., BRITOF 33, KRANJ
MEDNAR. PREVOZI BLAGA S TOVORNIM VOZILOM; nedol. č., del. izk. 1 leto, kat. B,C,E; rok prijave: 13.09.05; BUBANJA LAZAR S.P., C. JAKA PLATIŠE 3, KRANJ
PRODAJALEC
nedol. č., del. izk. 6 mes., POZNAVANJE ELEKTROMATERIALA; rok prijave: 16.09.05; ELTEC MULEJ, D.O.O., POT NA LISICE 7, BLED
TEHNIČNEGA BLAGA - ŽELEZNINA; dol. č. 6 mes, rok prijave: 16.09.05; PIRC MILAN S.P., HRASTJE 81, KRANJ
KUHAR
dol. č. 6 mes., del. izk. 4 leta, rok prijave: 13.09.05; RAZBORŠEK DANICA S.P., BRITOF 120, KRANJ
nedol. č., del. izk. 2 leti, rok prijave: 05.10.05; REZAR MARINKA S.P.; GRAD 28, CERKLJE
SREDNJA POKLICNA IZOBRAZBA (3-letna), SKLADIŠČNIK ŠOFER; dol. č. 3 mes., MOŽNOST ZAPOSLITVE ZA NEDOL. ČAS, KANDIDATI NAJ NA PROŠNJI OBVEZNO PRIPIŠEJO TELEFONSKO ŠTEVILKO; rok prijave: 13.09.05; WOMARK, D.O.O., SP. PLAVŽ 6, JESENICE
PAPIRNIŠKI TEHNIK, OBRATOVODJA; alter. izobr.: STROJNI TEHNIK, KEMIJSKI TEHNIK; dol. č. 6 mes., del. izk. 5 let, SREDNJEŠOLSKA IZOBR. PAPIRNE, KEMIJSKE ALI STROJNE SMERI, MOŽNOST PODALJŠANJA DEL. RAZMERJA; rok prijave: 20.09.05; LEPENKA, D.D., SLAP 8, TRŽIČ
STROJNI TEHNIK
ORODJAR; alter. izobr.: ORODJAR; nedol. č., del. izk. 2 leti, rok prijave: 16.09.05; EKO-RPM, D.O.O., BEGUNJSKA C. 21, LESCE
STROJNI MEHANIK, DELO S STROJI ZA BRIZGANJE PLASTIČNIH MAS; alter. izobr.: STROJNI MEHANIK; dol. č. 3 mes., rok prijave: 16.09.05; št. del. mest: 2; EKO-RPM, D.O.O., BEGUNJSKA C. 21, LESCE
IZMENSKI MOJSTER; dol. č. 6 mes., del. izk. 2 leti, ZAŽELEN IZPIT ZA VILIČARJE, PRIMERNE PSIHOFIZIČNE SPOSOBNOSTI; rok prijave: 16.09.05; GOODYEAR INGINEERED PRODUCTS EUROPE JOINT VENTURE KRANJ, ŠKOFJELOŠKA C. 6, KRANJ
SERVISER IN MONTER; nedol. č., del. izk. 3 leta, ZAŽELENA B KAT.; rok prijave: 17.09.05; HENNLICH, D.O.O. PODNART 33, PODNART
POMOČNIK PRODAJNEGA TEHNIKA; alter. izobr.: GIMNAZIJSKI MATURANT; dol. č. 6 mes., LAHKO PRIPRAVNIK, ZAŽELENA B KAT., rok prijave: 17.09.05; HENNLICH, D.O.O., PODNART 33, PODNART
VODJA VZDRŽEVANJA; dol. č. 6 mes., del. izk. 5 let, LAHKO DRUGA SORODNA SMER, MOŽNOST PODALJŠANJA DEL. RAZMERJA; rok prijave: 20.09.05; LEPENKA, D.D., SLAP 8, TRŽIČ
ORODJAR; alter. izobr.: ORODJAR; dol. č. 3 mes., del. izk. 6 mes., MOŽNOST PODALJŠANJA ZA NEDOL. ČAS, LAHKO DRUGA IZOBRAZBA STROJNE SMERI; rok prijave: 25.09.05; PGP, D.O.O., C. STE MARIE AUX MINES 5, TRŽIČ
UPRAVLJALEC STROJEV; alter. izobr.: OBLIKOVALEC KOVIN; nedol. č., del. izk. 3 leta; rok prijave: 20.09.05; SIBO G, D.O.O., HAFNERJEVO NASELJE 126, ŠK. LOKA
ELEKTROTEHNIK, SERVISER ELEKTRONSKIH NAPRAV, MONTER; alter. izobr.: ELEKTRIKAR ELEKTRONIK; nedol. č., rok prijave: 05.10.05; STRIMER, D.O.O., PREDILNIŠKA C. 16, TRŽIČ
FRIZERSKI TEHNIK, FRIZER, MANIKER, NA BLEDU; dol. č. 6 mes., rok prijave: 14.09.05; NFR, D.O.O., MESTNI TRG 13, LJUBLJANA
EKONOMSKI TEHNIK
RAČUNOVODJA BILANCIST V KRANJU; alter. izobr.: RAČUNOVODJA; nedol. č., del. izk. 6 mes., DEL. IZK. V RAČUNOVODSKEM SERVISU NAJMANJ 6 MESECEV; rok prijave: 16.09.05; EUROFINANCE, D.O.O., OMAHNOVA UL. 20, 1001 LJUBLJANA
PISARNIŠKI REFERENT IN RAČUNOVODJA; nedol. č., delovno mesto je prosto: od 01.10.05; del. izk. 1 leto, rok prijave: 16.09.05; GLASBENA ŠOLA JESENICE, UL. VIKTORJA KEJŽARJA 22, JESENICE
KOMERCIALIST, alter. izobr.: KOMERCIALNI TEHNIK; nedol. č.; del. izk. 1 leto, DRŽAVLJAN RS; rok prijave: 22.09.05; INCOTEL COM, D.O.O., NOVI TRG 1, 8000 NOVO MESTO
KOORDINATOR NA TEHNIČNEM PODROČJU "HELP DESK" TEHNIČNEGA SEKTORJA PODJETJA, ORGANIZ. DELA V TEHNIČNEM SEKTORJU, ADMINISTRATIVNA DELA; V KRANJU; alter. izobr.: GIMNAZIJSKI MATURANT; dol. č. 1 leto, del. izk. 2 leti, ORGANIZACIJSKE SPOSOBNOSTI, VESELJE DO DELA Z LJUDMI; rok prijave: 20.09.05; MIDES INTERNATIONAL, d.o.o., ŽELEZNA 14, 1000 LJUBLJANA
EKONOMSKO KOMERCIALNI TEHNIK, KOMERCIALIST, DELO NA TERENU; alter. izobr.: DIPL. EKONOMIST (VS); nedol. č., del. izk. 3 leta, DOLGOROČNO DELO Z VELIKO DODATNEGA IZOBRAŽEVANJA; rok prijave: 19.09.05; MONICOLOR, D.O.O., DRAŽGOŠKA UL. 2, KRANJ
GRAFIČNI OBLIKOVALEC; dol. č. 2 leti, del. izk. 2 leti, POZNAVANJE PROGRAMOV: IN DESIGN, PHOTO SHOP, ILUSTRATOR QUARK EXPRESS; rok prijave: 16.09.05; št. del. mest: 2; OMAN PETER S.P., ŠKOFJELOŠKA C. 74, KRANJ
GIMNAZIJSKI MATURANT
ZASTOPNIK NA TERENU - TRŽENJE PREMOŽENJSKIH IN OSEBNIH ZAVAROVANJ (OBMOČJE GORENJSKE); dol. č. 6 mes., LAHKO KATERAKOLI SREDNJA ŠOLA, MOŽNOST ZAP. ZA NED. ČAS; rok prijave: 17.09.05; št. del. mest: 15; GENERALI ZAVAROVALNICA, D.D., KRŽIČEVA UL. 3, LJUBLJANA
POMOŽNI ZAVAROVALNI ZASTOPNIK - ISKANJE MOREBITNIH ZAVAROVANCEV ZA PREMOŽENJSKA IN ŽIVLJENJSKA ZAVAROVANJA, OBMOČJE GORENJSKE; alter. izobr.: SREDNJA STROKOVNA ALI SPLOŠNA IZOBRAZBA; dol. č. 6 mes., LAHKO KATERAKOLI SREDNJA ŠOLA, MOŽNOST ZAPOSLITVE ZA NEDOL. ČAS; rok prijave: 08.10.05; št. del. mest: 15; GENERALI ZAVAROVALNICA, D.D., KRŽIČEVA UL. 3, LJUBLJANA
INŽ. STROJNIŠTVA, MERILNI TEHNOLOG - IZVAJANJE MERITEV PLASTIČNIH IN OROGNIH DELOV TER IZDELAVA POROČIL, IZVAJANJE KALIBRACIJ MERILNE OPREME, IZVAJANJE ANALIZE STABILNOSTI MERILNIH SISTEMOV, MERITVE NA 3D MERILNEM STROJU, DELO NA TRGALNEM STROJU.; nedol. č., del. izk. 3 leta, IZKUŠNJE NA PODROČJU MEROSLOVJA, 3D MERITEV, POZITIVNA ORIENTIRANOST PRI REŠEVANJU PROBLEMOV, rok prijave: 17.09.05; POLYCOM, ŠK. LOKA, D.O.O., POLJANE 76, POLJANE NAD ŠK. LOKO
INŽ. GRADBENIŠTVA, POSREDOVANJE PRI NAKUPU IN PRODAJI NAPREMIČNIN, V KRANJU; alter. izobr.: DIPL. EKONOMIST (VS); nedol. č., del. izk. 1 leto, ZAŽELENA JE LICENCA ZA OPRAVLJANJE POSLA NEPREMIČNINSKEGA POSREDOVANJA, rok prijave: 13.09.05; SVET RE, D.O.O., DUNAJSKA 149, 1001 LJUBLJANA
VIŠJI ZDRAVSTVENI TEHNIK, ODDELČNA SESTRA; alter. izobr.: DIPLOMIRANA MEDICINSKA SESTRA (VS); nedol. č., del. izk. 2 let, STROKOVNI IZPIT; rok prijave: 23.09.05; DOM PETRA UZARJA TRŽIČ, ROČEVNICA 58, TRŽIČ
UNIV. DIPL. INŽ. ŽIVILSKE TEHNOLOGIJE, ŽIVILSKI TEHNOLOG, PRIPRAVNIK; dol. č. 1 leto, rok prijave: 13.09.05; SPLOŠNA BOLNIŠNICA JESENICE, C. MARŠALA TITA 112, JESENICE
UNIV. DIPL. INŽ. STROJNIŠTVA, SAMOSTOJNI PROJEKTANT - PROJEKTIRANJE STROJNIH NAPRAV; dol. č. 1 leto, del. izk. 1 leto, ALITOCAD, INVENTOR, SOLID EDGE; rok prijave: 28.09.05; BASING, D.O.O., ŽELEŠKA C. 11, BLED
UNIV. DIPL. EKONOMIST, KADROVIK; dol. č. 1 leto, del. izk. 2 leti, POZNAVANJE ZAKONSKIH PREDPISOV O DELOVNIH RAZMERJIH, DRUŽBE DROBNEGA GOSPODARSTVA; rok prijave: 20.09.05; HRIBAR BLESIK, D.O.O., SAVSKA C. 34, KRANJ
UNIV. DIPL. ORGANIZATOR, SEKRETAR ZA KOORDINACIJO; alter. izobr.: UNIV. DIPL. EKONOMIST; dol. č. 4 leta, del. izk. 10 mes., SPOSOBNOST JAVNEGA NASTOPANJA, KREATIVNOST, IZNAJDLJIVOST, rok prijave: 13.09.05; GORENJSKA TURISTIČNA ZVEZA, KRANJ, KOROŠKA C. 27, KRANJ
PROFESOR ANGLEŠČINE, UČITELJ ANGLEŠČINE; dol. č. 1 leto, 10 ur/teden, del. mesto je prosto: od 01.10.05; rok prijave: 20.09.05; SREDNJA BIOTEHNIŠKA ŠOLA KRANJ, SMLEDNIŠKA C. 3, KRANJ
UNIV. DIPL. INŽ. ARHITEKTURE, ARHITEKT; dol. č. 1 leto, del. izk. 3 leta, MOŽNOST ZAPOSLITVE ZA NEDOL. ČAS, DOBRO ZNANJE AUTO-CAD; rok prijave: 05.10.05; ARHES, D.O.O., BLEIWEISOVA C. 6, KRANJ
DR. MEDICINE
V SLUŽBI NUJNE MEDICINSKE POMOČI; alter. izobr.: DR. MED. SPEC. ANESTEZIOLOGIJE Z REANIMATOLOGIJO; nedol. č., del. izk. 1 leto, NA DELOVNO MESTO SE LAHKO PRIJAVI TUDI SPEC. SPL./DRUŽINSKE MEDICINE, MOŽNO OPRAVLJANJE SPECIALIZACIJE IZ SPL./DRUŽINSKE MEDICINE, rok prijave: 17.09.05; OZG KRANJ, OE ZD JESENICE, C. MARŠALA TITA 78, JESENICE
ZDRAVNIK SPL./DRUŽINSKE MEDICINE; alter. izobr.: DR. MED. SPEC. SPLOŠNE MEDICINE; nedol. č., del. izk. 1 leto, VELJAVNA LICENCA ZZS ZA PODROČJE SPLOŠNE MEDICINE; MOŽNA SPECIALIZACIJA IZ SPL./DRUŽINSKE MEDICINE;, rok prijave: 17.09.05; OZG KRANJ, OE ZD JESENICE, C. MARŠALA TITA 78, JESENICE
DR. STOMATOLOGIJE, ZOBOZDRAVNIK; dol. č. 1 leto, LICENCA ZDRAV. ZBORNICE; rok prijave: 17.09.05; OZG KRANJ, OE ZD TRŽIČ, BLEJSKA C. 10, TRŽIČ
DIPL. SANITARNI INŽ. (VS), INŠPEKTOR V OE KRANJ; OPRAVLJANJE INŠPEKCIJSKEGA NADZORSTVA; alter. izobr.: UNIV. DIPL. INŽ. ŽIVILSKE TEHNOLOGIJE; nedol. č., del. izk. 5 let, ostali pogoji v Uradnem listu RS, dne 9.9.2005; rok prijave: 16.09.05; št. del. mest: 3; MINISTRSTVO ZA ZDRAVJE - ZDRAVSTVENI INŠPEKTORAT RS, OE KRANJ, SLOVENSKI TRG 1, KRANJ
DR. MEDICINE SPECIALIST PEDIATRIJE V ZD BOHINJ; nedol. č., del. izk. 1 leto, veljavna licenca zdravniške zbornice Slovenije, vloge naj kandidati pošiljajo na naslov: ZD Bohinj, Triglavska 15, Bohinjska Bistrica, rok prijave: 08.10.05; OZG KRANJ, OE ZD BLED, ZD BOHINJ, MLADINSKA C. 1, BLED
nedol. č., del. izk. 1 leto, rok prijave: 28.09.05; OZG KRANJ, ZD RADOVLJICA, KOPALIŠKA C. 7, RADOVLJICA
DR. MEDICINE SPECIALIST PSIHIATRIJE, ZDRAVNIK SPEC. PSIHIATRIJE; dol. č. 3 mes, del. izk. 2 leti, SPECIALIZACIJA IZ PSIHIATRIJE; rok prijave: 16.09.05; PSIHIATRIČNA BOLNIŠNICA BEGUNJE, BEGUNJE 55, BEGUNJE
DR. MEDICINE SPECIALIST RENTGENOLOGIJE, ZDRAVNIK S TEMELJNO SPECIALIZACIJO; nedol. č., rok prijave: 16.09.05; SPLOŠNA BOLNIŠNICA JESENICE, C. MARŠALA TITA 112, JESENICE

Ostali pogoji, ki jih zahtevajo delodajalci, so objavljeni na oglasnih deskah Zavoda RS za zaposlovanje, Območna služba Kranj, Bleiweisova c. 12, Kranj.

Zavod Republike Slovenije za zaposlovanje, Glavna 12, Ljubljana

Spomenik čebelarju

Stojan Saje

Preddvor - Čebelarji v Preddvoru so povezani v društvo od leta 1919. Kot je povedal predsednik **Peter Piškur**, imajo 30 članov iz občine in okolice, med njimi tudi mlade. Ob 80-letnici društva so posadili čebelarsko lipo ob vrtcu. Letos so se odločili, da tam postavijo spomenik pobudniku čebelarstva **Franu Lakmayerju**. Na sobotni svečanosti sta ga odkrila **Metka** in **Boštjan Roblek** iz Bašlja. Slednji je dejal, da je češki duhovnik v letih 1908 - 1929 zapustil viden pečat v kraju. Vodil je kmetijsko podružnico, posojilnico in prosvetno društvo. Pisal je knjige za čebelarje, svoj čebelnjak pa je imel na Srednji Beli. Predsednik Čebelarske zveze Zg. Gorenjske **Boštjan Noč** je pohvalil društvo, ki nadaljuje začrtano pot slavnih prednikov, ponos občine nad dejanjem pa je izrazil župan **Franc Ekar**. Spomenik, ob katerem so nastopili učenci, je blagoslovil prof. **Stane Okorn**. Pripravili so tudi razstavo čebelarske opreme in izdelkov.

S kolesi po freisinški meji

Žirovskega kolesarskega kroga se je letos kljub slabemu vremenu udeležilo rekordno število kolesarjev.

Mateja Rant

Žiri - Pedala gorskih koles je na letošnjem Žirovskem kolesarskem krogu, ki ga je že peto leto zapored pripravilo Turistično društvo Žiri, kljub slabemu vremenu poganjalo 150 kolesarjev. 75 se jih je opogumilo za najdaljšo, 55-kilometrsko pot, 16 jih je z gorskimi kolesi prekolesarilo tridesetkilometrsko pot, 59 pa se jih je "zadovoljilo" z dvajsetkilometrsko družinsko varianto.

Čeprav je sprva kazalo, da bo kolesarje vso pot pral dež, je na koncu vreme vendarle zdržalo. Kakšni kapljі sem in tja pa vendarle niso mogli uiti. Zato je bil predsednik Turističnega društva Žiri **Andrej Poljanšek** z udeležbo nadvse zadovoljen, predvsem ker se je odzvalo tudi veliko družin. "Število kolesarjev iz leta v leto narašča. Letos smo jih našteli trideset več kot lani, če bi bilo vreme lepo, pa bi bilo kolesarjev zagotovo čez dvesto," meni Poljanšek. Tisti, ki so morali prekolesariti najdaljšo pot, so se iz Žirov odpravili že ob 9. uri in se po okoliških hribih najprej spustili v dolino Žirovnice, se nato vzpeli na Mrzli vrh, nato pa je spet sledil spust po dolgem grebenu in strmi gozdni poti na Selo. Od tu so nadaljevali pot mimo bunkerjev Rupnikove linije do koče na Javorču, prekolesarili so Žirovski vrh in se iz Smrečja ponovno dvignili na Vrh Sv. Treh kraljev. Kolesarjenje so tako kot ostali kolesarji korčali na Goropekah. Udeleženci srednje variante, ki so se iz Žirov podali po glavni cesti proti Škofji Loki, so se prvič ustavili na Javorču. Družine pa so se iz Žirov odpravile po dolini Račeve, se vzpeli proti Vrhu. Sv. Treh kraljev in se potem spustili proti Sedejevi dolini in koči na Goropekah.

Naklo

Nagrada za naklanske konjenike

Člani Konjeniškega društva Naklo so tudi letos sodelovali na Furmanskem prazniku v Postojni. Predstavili so spravilo sena z "žlefami" iz gorskih senožeti in skladanje sena v gorenjski kozolec. Za to predstavitev na furmanskem prazniku so prejeli tretjo nagrado, je sporočil Zdravko Cankar iz KD Naklo. **S. S.**

Brez hujše sape

Matjaž Gregorič

Ljubelj - Že devetič zapored so minulo nedeljo starodobni motocikli in avtomobili premagovali strmo makadamsko pot na stari mejni prehod Ljubelj. Organizatorjem iz AMD Tržič je na Hrastov memorial uspelo privabiti 96 voznikov iz Avstrije, Italije, Češke, Nemčije in Slovenije ter pisano druščino starodobnih vozil. Makadamsko cesto v dolžini 2,3 kilometra, ki ponekod doseže 33-odstotni vzpon, je za nameček še nekoliko namočil dež, da je bila dirka še bolj zanimiva. Najhitrejši je bil **Drago Kreč** s svojim dvokolesnim triumphom iz leta 1960, ki je progo premagal v manj kot treh minutah. A še bolj pomembno je, da so vsi starodobniki brez hujše sape dosegli cilj. Najstarejše vozilo je bil mercedesbenz leta 1937, najstarejši voznik **Vili Ulčnik** je imel 75 let, organizatorji pa so poleg priznanj v tekmovalnih kategorijah podelili tudi pokala za dve najbolj originalni vozili. Kljub kislemu vremenu je zanimive dirke ob ljubeljski cesti spremljalo veliko število gledalcev.

ITD +, d.o.o. nepremičnine
Slovenski trg 8, 4000 Kranj,
tel.: 04/23-81-120, 04/23-66-670,
041/755-296, 040/204-661,
041/900-009

STANOVANJA PRODAMO

Tržič - mestno jedro: Garsonjera, popolnoma obnovljena v pritličju, 22 m2, nova oprema, takoj vseljiva, cena 7,2 mio SIT.

Škofja Loka - Podubnik: dvosobno, XI. nad., 62 m2, ZK urejena, vsi priključki, takoj vseljivo cena 18,5 mio SIT.

Radovljica: trisobno, 76 m2, IV. nad., zelo lepo, staro 10 let, velika terasa, vsi priključki, cena 25,7 mio SIT.

Kamnik: novo trisobno, 68 m2, 4./4 nad., vsi priključki, parkirni prostor, vseljivo december 05, cena 26 mio SIT.

VIKEND:

Vogel: Počitniška hiša v dvojčku, cca 60 m2 stan. površine, bližina smučišča, voda, elektrika, ZK urejena, cena 14,4 mio SIT.

ZAZIDLJIVE PARCELE:

Sp. Brnik: zazidljiva ravna sončna parcela, vsi priključki v neposredni bližini, z izdelanimi projekti, urejen dostop, cena za m2 = 21.600 SIT.

Cene še rastejo

Povpraševanje po stanovanjih na Gorenjskem krepko presega ponudbo, kar je cene pognalo navzgor.

Mateja Rant

Največje povpraševanje vlada po manjših stanovanjih, ki pa jih recimo v Škofji Loki in okolici sploh ni na voljo. Če se katero pojavi na trgu, večinoma takoj zamenja lastnika. V Kranju se cene niso ustalile niti ob ponudbi novih stanovanj, na Bledu in okolici pa ceno dvigajo tudi tujci, predvsem Angleži, ki se večinoma zanimajo za nakup starejših hiš. Po drugi strani pa je recimo na Jesenicah mogoče dobiti stanovanje malodane za polovico cene, ki bi jo za stanovanje podobne površine odšteli drugod po Gorenjskem.

"Že približno dve leti je ponudba stanovanj, pa tudi gradbenih parcel v Kranju in okolici zelo skromna, čeprav se je v tem času na trgu pojavilo tudi nekaj novogradenj. Vse to je cene pognalo navzgor. Na leto cene stanovanj zrasejo za 10 do 15 odstotkov," je razložila **Andreja Egart** iz kranjske nepremičninske agencije Kern. Najdražje se stanovanja prodajajo v Šorlijevem naselju in Vodovodnem stolpu oziroma celotnem severnem delu Kranja. Pri manjših stanovanjih je za kvadratni meter treba odšteti okrog 1500 evrov, za večja pa okrog 1300 evrov, medtem ko se cene novogradenj gibljejo okrog 1600 do 1700 evrov za kvadratni meter. Predvsem pri manjših stanovanjih, je poudarila Egartova, je razlika v ceni med starimi in novimi stanovanji zelo majhna. "Zato se marsikdo raje odloči za nakup novega stanovanja, kot pa da bi pri starem moral še vlagati v obnovo." Podobne cene kot v Kranju dosegajo tudi nepremičnine v Škofji Loki, kjer pa je po besedah lastnika nepremičninske agencije Loka nepremičnine **Janeza Fajfarja** ponudba izredno skromna. "Na trgu ni ne stanovanj ne hiš ne parcel," pravi Fajfar. Razmere naj bi se nekoliko izboljšale v prihodnjih dveh letih, saj se obeta nekaj novogradenj. "Vendar tudi ta ponudba ne bo tolikšna, da bi lahko vplivala na znižanje cen," ni nič kaj optimističen Fajfar.

Še nekoliko višje cene kot v Kranju in Škofji Loki dosegajo nepremičnine na Bledu in okolici. "Cene se v našem koncu vrtijo okrog 1500 do 2000 evrov za kvadratni meter," je pojasnil **Tornaž Piber** iz Nepremičnin Bled, ki obenem pričakuje, da se bo rast cen počasi ustavila, ker je trg prenapihnjen. "V Avstriji so recimo cene že zdaj nižje." Obenem, še dodaja Piber, ljudje včasih tudi preveč pričakujejo in cene postavijo previsoko. "Je pa res, da gre marsikaj z lahkoto v promet, kar prej za tako ceno ne bi nikakor prodali." V zadnjih letih se je povečal pritisk s strani tujcev, predvsem Angleži se zanimajo za nakup starejših hiš. "Zanje so pripravljeni odšteti od 150 do 250 tisoč evrov."

Na Jesenicah, pravi direktor Dom projekta Šuvak **Zvone Šuvak**, je pomanjkanje predvsem manjših in kakovostnejših večjih stanovanj. "Stanovanj s površino od sto kvadratnih metrov naprej sploh ni. Novih stanovanj pa se na Jesenicah ni gradilo že najmanj petnajst let." Kljub temu je cena nepremičnin še vedno skoraj pol nižja kot v drugih delih Gorenjske. Za kvadratni meter je pri manjših stanovanjih treba odšteti okrog tisoč evrov, za večja okrog sedemsto evrov. Zato ne manjka kupcev, pravi Šuvak, ki v Kranju prodajo majhno stanovanje in za ta denar na Jesenicah kupijo precej večjega. Čeprav se v prihodnje tudi na tem koncu Gorenjske pričakuje dvig cen, pa je največjo težavo predstavlja pomanjkanje parcel, primernih za gradnjo. "Jesenice so kot ozko grlo. Ležijo v dolini, ki je v glavnem že pozidana." Razvoj pa si Šuvak obeta predvsem na področju nekdanjih industrijskih con, ki se počasi razvijajo. "Jesenice so eno redkih mest, kjer imamo infrastrukturo urejeno tako, kot pričakujejo potencialni naložbeniki." Tudi na Jesenicah ne manjka tujcev, ki se zanimajo za nakup počitniških hiš od Planine pod Golico do Rateč. "Vendar jih zanimajo predvsem parcele večjih kvadratur, pri čemer jim ne moremo ustreči, saj jih ni na voljo," je končal Šuvak.

HALO - HALO GORENJSKI GLAS
telefon: 04 201 42 00

Naročila za objave sprejemamo po telefonu 04/201-42-00, faksu 04/201-42-13 ali osebno na Zoisovi 1 v Kranju od 7. do 16. ure - do ponedeljka in četrtka do 17.00 ure! Cena oglasov in ponudb v rubriki Izredno ugodna.

ROZMAN BUS, Rozman Janez, s.p., Lancovo 91, Radovljica
TRST 27.9.; **MADŽARSKE TOPLICE** 11.9.-14.9., 27.10-30.10.; **PELJEŠAC** 24.9-1.10.2005. **KOPALNI IZLETI: MORJE** 3.10; **RADENCI-BANOVCI** 10.10.2005; **LENTI** 22.10.2005. **Tel.: 531-52-49**

OBVESTILA O DOGODKIH OBJAVLJAMO V RUBRIKI GLASOV KAŽIPOT BREZPLAČNO SAMO ENKRAT.

PRIREDITVE

Veslaški konec tedna

Bled - V soboto, 17. septembra, se bo na Bledu začelo 15. državno prvenstvo v veslanju. Od 10. do 12.30 bodo predtekmovanja, od 14.30 do 18. ure finala. Ob 19.30 bo v Zdraviliškem parku slovesno preimenovanje dela Kidričeve ceste na Bledu v Veslaško promenado, slavnostna akademija ob 100-letnici veslanja na Bledu pa se bo ob 20. uri začela v Festivalni dvorani na Bledu. V nedeljo, 18. septembra, bo od 10. do 18. ure v Veslaškem centru v Mali Zaki Dan odprtih vrat.

IZLETI

Do Doma Valentina Staniča pod Triglavom

Slovenski Javornik, Koroška Bela - Planinsko društvo Javornik - Koroška Bela vabi v soboto, 17. septembra, na pohod do Doma Valentina Staniča pod Triglavom. Povratek bo v nedeljo, 18. septembra. Zborno mesto je pred restavracijo Turist ob 7. uri, od koder se boste z lastnim prevozom odpravili v dolino Kot. Hoje bo ta 5 ur. Prijave in informacije: Janez Ciuha, tel.: 040/298 645.

PROSTA DELA ŠTUDENTJE, DIJAKI
www.ms-kranj.si
Mladinski servis Kranj, d.o.o., Gregorčičeva ul. 8, Kranj

Na Mavrinec

Kranj - Društvo diabetikov Kranj vabi člane na pohod diabetikov gorenjskih društev v soboto, 17. septembra. Izlet organizira Društvo diabetikov Jesenice. Zbor bo ob 8. uri na avtobusni postaji Kranj, št. 1 (severni del). Z osebnimi avtomobili se boste odpeljali proti Kranjski gori. Izbirali boste lahko med lažjim ali težjim pohodom. Prijave do četrtka sprejemajo po tel.: 031/485-490 ali 257-14-51 v večernih urah, za DD Jesenice pa Čazim Babič po tel.: 041/909-961 in Polde Čimžar, tel.: 580-62-92.

OBVESTILA

Klekljarski krožek

Bitnje - KUD Bitnje vabi članice klekljarskega krožka na prvo srečanje v novi sezoni, ki bo jutri, v sredo, ob 17. uri v Gasilskem domu Bitnje. Vabljene tudi nove klekljarice.

Plavanje

Kranj - Člani plavalne sekcije Društva upokojencev Kranj obveščajo vse člane s plačano članarino, da začnejo s plavanjem v ponedeljek, 3. oktobra, od 8.30 do 10. ure v zimskem olimpijskem bazenu.

Test hoje na dva kilometra

Radovljica - Zdravstveni dom Radovljica v sodelovanju z Društvom za varstvo okolja Radovljica v okviru vseslovenske akcije CINDI - Slovenija v Gibanju - z gibanjem do zdravja, organizira tretji letošnji test hoje na 2 kilometra. Potekal bo po Gozdni učni poti v soboto, 17. septembra, od 9. do 11. ure. Pred testom bodo udeleženci lahko pomerili vrednost holesterola in sladkorja v krvi.

POUČEVANJE TUJIH JEZIKOV
prof. Meta KONŠTANTIN KUMER
Podlubnik 253, 4220 Škofja Loka
tel.: 51 50 590, faks: 51 50 592
e-mail: meta.konstantin@siol.net
www.mekon-loka.si
Mekon Loka d.o.o.

Muzejska delavnica

Doslovče - Gorenjski muzej vabi na muzejsko delavnico Tkanje s pomočjo preproste tkalske deščice. Na enostaven način bodo pokazali, kako so včasih ročno tkali. Sami si boste izdelali lep spominek - trak za zvijanje las, kazalo za knjigo ali pentljo za lase. Delavnica bo v Finžgarjevi rojstni hiši v Doslovčah, Doslovče 15, jutri, v sredo, ob 16. uri.

PREDAVANJA

O potepanju po Mehiki

Jesenice - V četrtek ob 19. uri bosta v dvorani mladinskega centra Jesenice Gašper Kokot in Blaž Klinar predavala o svojem enomesečnem potepanju po Mehiki.

Dojenje

Škofja Loka - Mednarodna zveza za dojenje LLLI vabi na srečanje v petek, 16. septembra, ob 16.30 v prostorih Zdravstvenega doma Škofja Loka. Tema srečanja bo: dejstva o dojenju. Vabljene bodoče, doječe in druge matere, dobrodošli tudi dojenčki in malčki. Informacije: tel. 510 8001 (Irena).

RAZSTAVA

Svet živali in žuželk

Škofja Loka - Foto klub Anton Ažbe vabi jutri, v sredo, ob 19. uri v Martinovo hišo, kjer bo Blaž Šeruga podal razlago o posnetkih na temo Svet živali in žuželk, ki jih boste prinesli na srečanje.

Radio Triglav®
Pri glas Gorenjske® Pri glasek Gorenjske®
Radio Triglav Jesenice, d.o.o., Trg Toneta Čufarja 4, 4270 Jesenice
STEREO, RDS na frekvencah: 96,0 GORENJSKA
89,8 - Jesenice, 101,5 - Kranjska Gora, 101,1 - Bohinj

Agent Kranj d.o.o.
Tavčarjeva ulica 22,
P.E. Stritarjeva ul. 4, 4000 Kranj
tel.: 04/2380 -430, 04/2365-360
fax: 04/2365-365,
e-pošta: info@agentkranj.si

ENOSOBNA STANOVANJA:
ŽUPANČIČEVA, prodamo enosobno stanovanje, 32,10 m2, staro 65 let, vsi priključki, lasten vhod, brez CK, vseljivo po dogovoru. CENA: 11.000.000,00 SIT.
GOLNIK, prodamo enosobno stanovanje v izmeri 42 m2, 3. nadstropje, staro 29 let, zastekljen balkon, CK, vsi priključki, delno opremljeno, možnost je dokupiti tudi garažo, vseljivo po dogovoru. CENA: 13.800.000,00 SIT.
DVOSOBNA STANOVANJA:
KRANJ - OKOLICA, kupimo več dvosobnih stanovanj različnih velikosti, za nam že znane stranke.
PRIMSKOVO - JEZERSKA C., prodamo obnovljeno in delno opremljeno dvosobno stanovanje v hiši, 43 m2, pritličje, CK - olje, obnovljeno l. 2001, vsi priključki, pomožni objekt, pokrit parkirni prostor, vseljivo po dogovoru. CENA: 15.000.000,00 SIT.
TRI- ALI VEČSOBNA STANOVANJA:
KRANJ - ZLATO POLJE, prodamo komplet adaptirano trisobno stanovanje, 62,50 m2, 3. nadstropje, staro 40 let, balkon, CK - plin, nova okna, novi radiatorji, vseljivo takoj. CENA: 21.500.000,00 SIT.
DRULOVKA, prodamo novo trisobno stanovanje v petstanovanjskem objektu, 81 m2, 37 m2 parkirnega prostora v garaži, ki je zaprta, 13 m2 kleti, staro 1 leto, brez balkona, CK - plin, vsi priključki, kuhinja z belo teh., jedilnica, komplet opremljena kopalnica, PVC - okna, vpisano v Z.K., vseljivo takoj. CENA: 36.500.000,00 SIT.
TRŽIČ - RAVNE, prodamo trisobno stanovanje, 79,70 m2, staro 19 let, visoko pritličje/3, balkon, kuhinja z belo teh., CK, vsi priključki, vseljivo Avgust 2006. CENA: 18.700.000,00 SIT.
HIŠE:
DRULOVKA, prodamo končno vrstno hišo Jelovica, ki stoji na 172 m2 zemljišča, velikost stanovanjske površine je 250 m2 (klet, pritličje, 1. nadstropje ter mansarda), stara 13 let, vsi priključki, CK, balkon + terasa, ločen pokrit parkirni prostor, vseljivo po dogovoru. CENA: 60.000.000,00 SIT.
KRANJ - ZLATO POLJE, novogradnja, na 592 m2 zemljišča prodamo enodružinski stanovanjski dvojček, tlorisne dimenzije 10 x 7 m, klet, pritličje in mansarda. Primopredaja v 3. podaljšani gradbeni fazi, ki zajema urejene zunanje terase, ograje, fasade in vsi priključki na fasadi, zemeljski plin, voda, elektrika, KTV, telefon, kritina Tondach, stavbno pohištvo - AJM, priključek na biološko čistilno napravo ter delno urejena okolica, prevzem možen takoj. CENA: 46.000.000,00 SIT.
Prodamo več hiš, različnih velikosti, za več informacij obiščite www.agentkranj.si ali pišite na info@agentkranj.si.
PARCELE:
BRITOF - VOGE, prodamo več parcel različnih velikosti od 443 m2 do 817 m2, namenjena za gradnjo enoali dvodružinske hiše ali hiše v nizu, prevzem po dogovoru. CENA: 36.000,00 SIT/m2.
MLAKA PRI KRANJU, prodamo 5 zazidljivih zemljišč (545 m2, 2x671 m2, 540 m2, 627 m2). Zemljišča so ravna, sončna in lepa, mirna lokacija, vsi priključki v neposredni bližini, prevzem po dogovoru. CENA: 28.800,00 SIT/m2.
KRANJ - BLIŽINA BAZENA, prodamo lepo in ravno zemljišče, ki je delno stavbno delno kmetijsko zemljišče v izmeri 1103 m2, nahaja se nad kanjonom reke Kokre, prevzem po dogovoru. CENA: 25.000.000,00 SIT.
POSAVEC, prodamo zazidljivo parcelo z pomožnim objektom, 1421 m2, prevzem možen takoj. CENA: 27.000.000,00 SIT.
BITNJE, prodamo zazidljivo zemljišče v izmeri 1500 m2, izdano pravnomočno gradbeno dovoljenje za gradnjo enodružinske hiše v tlorisni izmeri cca. (klet 99,95 m2, pritličje 84,65 m2 ter mansarda 94,60 m2). Zemljišče je ravno in sončno, s priključki na robu zemjišča. Oddaljeno od kranja 5km ter 7km od Šk. Loke. Vsa infrastruktura v bližini ter zelo dobre avtobusne povezave. Prevzem je možen takoj, prodamo. Cena: 28.000.000 SIT.
ŠKOFJA LOKA - SVETI DUH, prodamo 800 m2 zazidljive parcele, z vsemi priključki, prevzem možen takoj. CENA: 28.800,00 SIT/m2.
RADOVLJICA - LANCOVO, prodamo 4.360 m2 zazidljive parcele, parcela je ravna, z vsemi priključki, prodamo v celoti ali po delih, prevzem po dogovoru. CENA: 24.000,00 SIT/m2.
BLED, prodamo lepo ravno zazidljivo parcelo, 680 m2, prevzem po dogovoru. CENA: 48.000,00 SIT/m2.
KUPIMO:
KRANJ - OKOLICA, kupimo več stanovanj različnih velikosti za nam že znane kupce.
V KRANJU in njegovi okolici kupim več hiš različnih velikosti za nam že znane kupce.
KRANJ - CENTER, kupimo poslovni prostor za neživilsko dejavnost, od Globusa do cerkve v starem delu mesta Kranja, cca. 150 m2, obvezno pritličje, cena po dogovoru.
VSEM PRODAJALCEM, KI SE ODLOČIJO ZA PRODAJO STANOVANJA, HIŠE ALI DRUGE NEPREMIČNINE, NUDIMO ZMANJŠANO PROVIZIJO ZA 0,5 %.
www.agentkranj.si

TRIDA nepremičnine
Tel.: 04 236 33 88
GSM: 041 860 938
www.tridanepremicnine.si

PRODAM STANOVANJA
KRANJ Vod. stolp, trisobno, pritličje, v meščanski hiši, 111 m2, 250 m2 vrta, 2 garaži, l. 46, cena 33 mil. SIT.
KRANJ Vod. stolp, dvosobno, 53 m2, I. nadstr., l. 53, cena 17 mil. SIT.
PRODAM POSESTI
ŠKOFJA LOKA, zazidlj. parcela, 3.400 m2, el. in voda na parceli, cena 110,00 EUR/m2.
ŠENČUR, zazidlj. parcela, 900 m2, el., voda ob parceli, ravna, v naselju, cena 130,00 EUR/m2.
ŠENČUR, zazidlj. parcela 1400 m2 za posl. namembnost, cena 150,00 EUR/m2.
LESCE, kmet. zemlj., ravno, odprto, 8463 m2 + 2775 m2, cena 4,00 EUR/m2.
PRODAM HIŠE
ŽIRI, lepa sam. hiša 270 m2, parcela 550 m2, l. 01, cena 32 mil. SIT.
ŠENČUR, sam. hiša, 240 m2, 730 m2 vrt , l. 72, mirno naselje, cena 50 mil. SIT.
BLED bližina, l. 2004 stilsko prenovljena kmečka hiša z apartmaji, l. 1905, 653 m2, vrt 950 m2, cena 65 mil. SIT.
PRODAM POSL. PROSTOR
ŠK. LOKA, posl. prostor, l. 75, prenovljeno l. 01, 209 m2, parkirišče, cena: 54,9 mil. SIT.
Za znane stranke kupim trisobno ali večje stan. v Kranju in dvosobno v pritličju v Frankovem naselju Škofja Loka.

SVET NEPREMIČNINE REAL ESTATE
SVET RE d.o.o.
Enota Kranj
Nazorjeva ulica 12
4000 Kranj
Tel.: 04/2811-000
Fax.: 04/2026-499
Email: kranj@svet-nepremicnine.si
http://www.svet-nepremicnine.si

STANOVANJA PRODAMO
Kranj - Kebetova ul.: 89 m2, štirisobno, 1. nad./4, nova okna, južna lega, l. 1962, vsi priključki, vpisano v ZK, CK na plin. Cena 25 mio SIT.
Škofja Loka - center: 75 m2, novo trisobno stanovanje v večstanovanjski meščanski hiši z galerijo, nahaja se v mansardi od skupno 4. nad., CK - panterm, telefon, krasen razgled na Škofjo Loko. Cena 20,7 mio SIT.
Golnik: lepo enosobno stanovanje 42,36 m2, l. 1976, v bloku, severna stran, krasen pogled na gore, satelitska TV, parkirišče, možen dokup garaže, vpisano v ZK. Cena 13,8 mio SIT.
Kranj - center: 128 m2, štirisobno stanovanje v mansardi nove poslovno stanovanjske hiše, l. 1991. Cena 30 mio SIT.
Kranj - Gosposvetska ul.: 93 m2, štirisobno stanovanje v 3. nadstropju, l. 1962. Kopalnica in WC obnovljena, okna stara. Parket v dobrem stanju. Balkon. CK - mestni plin. Cena 24,5 mio SIT.
Šenčur: 40 m2, v kletni etaži večstanovanjske stavbe. Objekt je bil zgrajen okoli l. 1920, letos ga popolnoma obnavljajo. Stanovanje bo centralno ogrevano in vseljivo 15. oktobra 2005. Cena 11,5 mio SIT.
HIŠE PRODAMO

Kranj - Primskovo: na lokaciji ob Zadružni in Jelenčevi ulici bo do jeseni do 3. podaljšane faze zgrajenih 14 stanovanjskih hiš, 6 dvojčkov in dve samostojni enoti. Parcele so velike od 238 do 600 m2. Cene od 38,2 do 59,6 mio SIT. Kupec ne plača provizije.
Jesenice - Slovenski Javornik: 100 m2 oz. 1/2 hiše z vrtom, dvoriščem in garažo. L. 1946, obnovljeno l. 2000. CK plin. Cena 22 mio SIT.
ZEMLJIŠČE PRODAMO
Cerklje - okolica: 1203 m2, lahko tudi v dveh delih, ravna, sončna zazidljiva parcela ob gozdu in potoku. Cena 25.000,00 SIT/m2.
POSLOVNI PROSTORI ODDAMO
Šenčur - poslovna cona: 600 m2, lahko po delih, novogradnja, primerno za mirno proizvodno dejavnost, skladišče, fitness, pisarne. Neopremljeno, možne prilagoditve najemniku, parkirišča zagotovljena. Najemnina 2.400 SIT/m2.
www.svet-nepremicnine.si
Svet RE d.o.o., Slovenska 160, Ljubljana

LU
Ljudska univerza Škofja Loka
Podlubnik 1a
4220 Škofja Loka
tel.: 04/506 13 00
fax: 04/512 08 88
www.luskofjaloka.si

Srednješolski programi poklicnega, strokovnega in poklicno tehniškega izobraževanja za poklice:

VZGOJITELJ/ICA PREDŠOLSKIH OTROK
EKONOMSKI TEHNIK (4 leta ali 2 leti - PTI)
TURISTIČNI TEHNIK
PRODAJALEC
BOLNIČAR - NEGOVALEC
ADMINISTRATOR

Vpisni pogoj za program PTI je končana šola za prodajalca ali administratorja, za ostale programe končana OŠ ali nedokončana katerakoli tri ali štiriletna šola. K vpisu vabimo tudi vse, ki se želijo prekvalificirati v zgoraj navedene poklice.
Prekvalifikacija v poklic prodajalec traja samo eno leto.

Vpisujemo tudi v program za pridobitev nacionalne poklicne kvalifikacije
SOCIALNI OSKRBOVALEC NA DOMU
ter v brezplačni program
OSNOVNE ŠOLE ZA ODRASLE.

Prijave in informacije - telefon: 506 13 60
www.lu-skofjaloka.si

izberi.si Mali oglasi poslej tudi na spletnem portalu Izberi.si!

Male oglase sprejemamo pri okencu na Zoisovi 1 v Kranju in telefonsko od ponedeljka do petka od 7. do 15. ure. Male oglase za objavo v petek sprejemamo do srede do 13.30, za torkovo številko pa do petka do 14.ure. Oglase lahko oddate po telefonih 04/201 42 47 ali 04/201 42 49, po faksu 04/201 42 13, po e-pošti malioglasi@g-glas.si, ali na spletnem mestu Izberi.si.

>> oglasi, označeni s to ikono, so objavljeni tudi na spletnem mestu www.izberi.si, kjer si lahko ogledate tudi slike in daljši opis oglaševanega predmeta ali storitve.

Gorenjski glas, d.o.o., Zoisova 1, Kranj

FESST d.o.o.

NEPREMIČNINSKA DRUŽBA
PE Stritarjeva 5/II, Kranj
Tel.: 04/236 73 73
e-pošta: info@fesst.si

Za najem in za nakup iščemo več manjših stanovanj in hiš v Kranju in okolici za nam znane stranke.

STANOVANJA PRODAMO:

KRANJ - Huje: enosobno stanovanje, II. nadstropje stanovanjskega bloka, v izmeri 39,10 m2, leto izgradnje 1954, obnovljeno v letu 1997, vsi priključki, cena 13.900.000,00 SIT.

KRANJ - PLANINA I: dvoinpolsobno stanovanje, v izmeri 53,70 m2, VIII. nadstropje stanovanjskega bloka, leto izgradnje 1974, vsi priključki, cena 17.800.000,00 SIT.

TRŽIČ: dvosobno stanovanje v hiši zgrajeni v letu 1866, popolnoma obnovljeno leta 2000, kamin, vsi priključki, cena 17.000.000,00 SIT.

KRANJ - Ul. Tončka Dežmana: dvoinpolsobno stanovanje, v izmeri 64 m2, s kletjo 69 m2, leto izgradnje 1979, vsi priključki, balkon, prenovljena kopalnica, lepo ohranjeno, cena 21.000.000,00 SIT.

KRANJ - Mlakarjeva ulica: trisobno stanovanje v izmeri 74,30 m2, pritličje, leto izgradnje 1967. Cena 22.000.000,00 SIT.

KRANJ - v bližini zdravstvenega doma dvosobno stanovanje v izmeri 59 m2, III. nadstropje, balkon, leto izgradnje 1963, potrebno obnove, cena 16.900.000,00 SIT.

HIŠE

GOLNIK: enostanovanjska hiša, leto izgradnje 1974, potrebna manjše obnove, na parceli 608 m2, cena 29.600.000,00 SIT.

BISTRICA PRI TRŽIČU: enostanovanjska hiša, v izmeri 123 m2, leto izgradnje 1990, vsi priključki, cena 48.000.000,00 SIT.

SLOVENSKI JAVORNIK: 1/2 stanovanjske hiše, leto izgradnje 1980, 95 m2 stanovanjske površine, vsi priključki, vseljivo takoj, cena 20.000.000,00 SIT.

CERKLJE: enostanovanjska hiša, v izmeri 130 m2, na parceli 572 m2, leto izgradnje 1990, terasa, vsi priključki, cena 39.000.000,00 SIT. Vseljivo po dogovoru.

KRANJ - Struževo: 1/2 stanovanjske hiše v izmeri 139 m2, v naravi dva dvosobna stanovanja, dvorišče, garaža, leto izgradnje 1955, cena 25.000.000,00 SIT.

VIKEND

ZG. BESNICA: prijeten vikend, stanovanjske površine 31 m2, dvorišče 281 m2, leto izgradnje 1980, cena 16.900.000,00 SIT. Vseljivo takoj.

www.fesst.si

novogradnje, adaptacije, nepremičnine

venum d.o.o.
Britof 43, 4000 Kranj
tel./fax: 04/234-30-50
gsm: 031/684-777
e-pošta: lidija@venum.si

STANOVANJA PRODAMO

Zlato Polje, 1-sobno stanovanje, 36 m2, vzdrževano, lepo, opremljeno, v mirnem okolju, l. 1957, prodamo. Cena: 13.800.000,00 SIT.

HIŠE PRODAMO

Radovljica, Nova vas, starejša hiša, l. 1960, peč na trda goriva, potrebna manjše obnove, delno podkleteno, 638 m2 zemljišča. Cena: 22.000.000,00 SIT.

PARCELE PRODAMO

Češnjevek, 2093 m2, zazidljiva, elektrika, voda, kanalizacija v bližini, možnost izgradnje enostanovanjske hiše, prodamo. Cena: 17.500,00 SIT/m2.

Sv. Duh pri Šk. Loki, ravna, sončna, zazidljiva parcela, 800 m2, dostop skozi naselje, el., voda in kanalizacija na parceli. Cena: 120 EUR/m2.

Podnart, 2244 m2 zazidljive parcele v poslovno - obrtni coni prodamo za mirno dejavnost. Cena: 70 EUR/m2.

www.venum.si

FRAST d.o.o.
Jezerska c. 54/II, PE Šuceva 27, Kranj
04/23 44 080
041/734 198, 041/366 896
nepremicnine@frast.si

KUPIMO:

KRANJ: kupimo ENO in DVOSOBNO stanovanje.

KRANJ: nujno kupimo TRISOBNO stanovanje za stranko z gotovino, ali vrstno hiško.

PRODAMO:

Vodovodni stolp: DVOSOBNO, 54 m2, l. 1962, delno adapt. l. 2001, odlična lokacija. Cena: 17 mio SIT.

Frankovo naselje: prodamo DVOSOBNO stanovanje, 68 m2, adaptirano 2002. Cena: 17 mio SIT.

Planina 1: prodamo DVOINPOLSOBNO stanovanje, 70m2, l.79, adaptirana kopalnica l. 2004, visoko pritličje. Cena: 21 mio SIT.

Bohinjska Bistrica: prodamo DVOINPOLSOBNO stanovanje 75 m2, v večstan. hiši. L. 2003 v celoti adaptirano in na novo opremljeno. Ob potoku, lep razgled. 200 m2 vrta, garaža. Cena: 25 mio SIT.

Vodovodni stolp: prodamo TRISOBNO stanovanje, 75 m2, l. 1962, mirno okolje. Cena: 22 mio SIT.

HIŠE - PRODAMO:

Kranj: v bližini centra prodamo 1/2 meščanske vile, 100 m2, adaptirano l. 2003, zemljišče 550 m2, ZK urejeno. Cena: 39 mio SIT.

Stražišče: hiša - 8x11 m, adapt. 1995, parcela 211 m2, odlična za stan.-poslovni namen, 3 etaže, cena 54 mio SIT.

Radovljica okolica: na relaciji Kranj - Bled, 3 km od AC prodamo moderno hišo 180 m2, l. 1994. Sončno, mirno okolje. Urejena parcela 590m2. Galerijski bivalni del s teraso, v mansardi spalnice. Podkletena, 2x garaža. Cena: 54 mio SIT.

ZEMLJIŠČA - PRODAMO

Britof Voge: prodamo PARCELO, 2x 600 m2. Cena: 36.000 sit/m2.

Britof JUG: prodamo PARCELO, 917 m2, ravna, dobra prometna povezava. Cena: 31.200 sit/m2.

www.frast.si

gekko projekt d.o.o.
nepremičnine
Britof 79A, 4000 Kranj
info-nep@gekkoprojekt.si
www.gekkoprojekt.si
04 2341 999
031 67 40 33

PRODAMO STANOVANJA

KRANJ - VODOVODNI STOLP: 59 m2, dvosobno, 1. nad., l. 64, obn. 2000, J lega, odlična lokacija, delno opremljeno, vseljivo maja 2006, 18,5 mio SIT.

KRANJ - OREHEK: 81 m2, trisobno, 1. nad., l. 2003, JZ lega, vsa infrastruktura, delno mansardno s frčadarni, opremljena kuhinja in kopalnica, dvojna garaža in shramba v kleti, 36,5 mio SIT.

BLEJSKA DOBRAVA: 77,28 m2, dvosobno, 1. nadstropje, l. 20, delno obn. 1995, prostorno, svetlo, 12 mio SIT.

KUPIMO

KRANJ - VODOVODNI STOLP, ZLATO POLJE, PLANINA I: kupimo eno- ali dvosobno stanovanje, takojšnje plačilo.

KRANJ - ŠORLJEVO NASELJE: nujno kupimo dvo- ali trisobno stanovanje, takojšnje plačilo.

KRANJ: večjo mansardo ali neizdelano podstrešje, nujno kupimo.

PRODAMO ZEMLJIŠČA

BRITOF - VOGE: 450 m2, sončna, ravna lega, razgled, možna takojšnja gradnja, 16,2 mio SIT.

TRŽIČ: 593 m2, sončna lega, primerno za vikend. Cena: 5 mio SIT.

BLED: 578 m2, zazidljivo, ravno, ob Savi Bohinjki, razgled na Julijce. Cena: 24.000 SIT/m2.

NEPREMIČNINE
Mike & Co. d.o.o.
2026-172
031/605-114

STANOVANJA PRODAMO

KRANJ - dvoinpolsobno, XI. nad., 54 m2, l. izd. 1974, balkon, za 16,4 mio sit.

KRANJ - Drulovka, dvosobno, II. nad + kabinet v mansardi, 61,60 m2, l. izd., 1991, balkon, popolnoma obnovljeno zelo lepo stanovanje, delno z opremo, 150 m2 vrta v uporabi, takoj vseljivo, za 22 mio sit.

KRANJ z okolico, dvosobno, II. nad., 57,2 m2, l. izd. 2001, balkon, opremljeno, za 21,0 mio sit.

KRANJ - enosobno, II. nad., 38 m2, l. izd. 1935, adaptirano 2002, za 11,0 mio sit.

KRANJ - Drulovka, garsonjera, pritličje, 40 m2, l. izd. 2004 za 19,2 mio sit.

TRŽIČ - Bistrica, enosobno, III. nad., 42,16 m2, l. izd. 1971, zaprt balkon za 13 mio sit.

TRŽIČ - enosobno s kabinetom, visoka mansarda, 34 m2, l. izd. 1989, za 11,0 mio sit.

TRŽIČ - dvosobno, I. nad., 55,30 m2, obnovljeno 2005 za 9,8 mio sit.

TRŽIČ - dvosobno, II. nad., 60,50 m2, delno opremljeno, l.izd. 1986 za 16 mio sit.

TRŽIČ - Bistrica, dvosobno, kletno, 52,21 m2, l. izd 1970 za 15,0 mio sit.

TRŽIČ - dvosobno, I. nad., 44,75 m2, l. izd. 1920 za 12,0 mio sit.

TRŽIČ - (mestno jedro) dvosobno, I. nad., 56,85 m2, obnovljeno 1993 za 15,0 mio sit.

ŠKOFJA LOKA - mestno jedro, II. nad., dvosobno, 74,55 m2, popolnoma obnovljeno stanovanje, drvarnica, klet, podstrešje, l. obnove 1992 za 20 mio sit.

PREDDVOR - okolica, triinpolsobno, pritličje, 92 m2, l. izd. 2004, za 26,5 mio sit.

HIŠE PRODAMO

KRANJ - SP. BESNICA stan. hišo, l. izgr. 1945, prenovljeno l. 2000, biv. površine 120 m2 (P + M), na zemljišču 455 m2. Ob hiši je še samostojna garaža, prodamo za 30 mio SIT, ali menjajo za 2 manjši enoti.

NAKLO - okolica, enost. hiša, 2 garaži, manjši vrt, možnost izdelave dveh stanovanj, parcela 254 m2, l. izd. 1985, delno obnovljena, cena 33,5 mio sit.

VISOKO - okolica, 1/2 hiše - trisobno v 1. nad, 85 m2, velik balkon, nova kuhinja, l. izgr. 1975, parcela cca 413 m2, lepa obrobna lokacija, cena 19,9 mio sit.

PREDDVOR - okolica, enost. hiša, III. gradb. faza, delno podkletena, parcela 669 m2, sončna. balkon in terasa, okna kupljena, cena 36,0 mio sit.

PREDDVOR - okolica, dvost. hišo, parcela cca 570 m2, terasa + 3 balkoni, hiša potrebna finalnih del, l. izd. 1980, cena 57,6 mio sit.

PODNART - enost. hiša, parcela 270 m2, terasa + balkon, stan. površine 135 m2, l. izd. 1993, cena trenutno gostinski lokal v obratovanju, cena 25 mio sit.

TRŽIČ - okolica, enodružinska hiša, novogradnja, IV. gradbena faza, 160 m2 stanovanjske površine, na parceli 400 m2, dobra lokacija, cena 36 mio sit.

TRŽIČ - stan. hiša brez zemljišča - spomeniško varstvo, potrebna obnove, cca 100 m2 stan. površine, cena 5,5 mio sit.

KRANJ - okolica 1/2 hiše, triinpolsobno v pritličju, 100 m2 stan. površine, l. izd. 1950, obnovljeno 2002, parcela cca 220 m2, cena 25,5 mio sit.

www.mike-co.si

WWW.GORENJSKIGLAS.SI

LOMAN nepremičninska družba d.o.o.

HIŠE PRODAMO

ŽABNICA, Šutna, na robu naselja, dvostanovanjska (polovica dvojčka), starost 25 let, 160 m2 + visoka klet (možnost poslovne dejavnosti) + mansarda, garaža, zemljišča 800 m2. Cena: 58 MIO sit.

SP. BESNICA, stanovanjska hiša, letnik 1958, 160 m2 + klet, delno obnovljena 2001, ločena garaža, 440 m2 ravne parcele, na robu vasi. Cena 30 MIO sit, možna menjava za stanovanje.

ŠENČUR, vzorno urejena hiša starosti 25 let, cca 160 m2 bivalne površine + klet in garaža, z bogatim vrtom 700 m2, v elitni soseski. Cena 50 MIO sit.

KRANJ, Primskovo, tristanovanjska hiša, 300 m2 površine + neizdelana mansarda, l. 1955, delno adaptirana l. 1999, dodatno enostanovanjski objekt 80 m2 + neizdelana mansarda, adaptiran l. 2000, skupaj na parceli 900 m2. Možnost prodaje v celoti ali po delih. Cena: 69 MIO sit.

SV. DUH pri Šk. Loki, novogradnja - dvojček v II. gradbeni fazi, tloris 13x11m, zemljišča 620 m2. Cena: 28 MIO sit.

PARCELE PRODAMO

ŠENČUR, stavbno zemljišče 1400 m2, ob glavni vpadnici v Kranj, z gradbenim dovoljenjem za gradnjo zobozdravstvenega objekta. Cena: 36.000 SIT/m2.

VISOKO pri Kranju, zazidljivo zemljišče 760 m2, ravna in sončna lega, odlična lokacija! Cena: 27.600 SIT/m2.

BELA pri Preddvoru, zazidljivo zemljišče v naselju, cca 500 m2, ravna in sončna lega. Cena: 10 MIO sit.

STANOVANJE PRODAMO

Škofja Loka, center, meščansko stanovanje (urejeni dve bivalni enoti: enosobno + trisobno stan.) v I. nadstropju 142 m2, l. 2002 popolnoma adaptirano, vključno s streho.Cena 45 MIO sit.

Škofja Loka, Poljanska c., novoopremljeno dvosobno stanovanje s kabinetom 45 m2 v pritličju starejše večstanovanjske hiše, popolnoma adaptirani 2001, pokrita terasa, klet 60 m2 (možnost preureditve v dve sobi + kopalnica), vrt 60 m2, dva parkirišča, del podstrehe 25 m2. Cena: 21 MIO sit.

STANOVANJE ODDAMO

KRANJ, Šorlijevo nas., garsonjera 26 m2, letnik 1969, opremljena. Cena: 55.000 SIT/mes. + stroški.

KRANJ, bližina centra, dvoinpolsobno 86 m2, II. nadstr., kvalitetno adaptirano l. 2002, 2 balkona, CK plin, delno opremljeno. Cena: 90.000 SIT/mes + stroški.

STANOVANJE KUPIMO

Za nam znane interesente kupimo v Kranju eno- in dvosobno stanovanje.

HIŠE KUPIMO

Za nam znanega kupca kupimo stanovanjsko hišo z vsaj 500 m2 zemljišča do starosti 35 let, Kranj z okolico, v cenovnem razredu do 42 MIO sit.

e-pošta: loman@volja.net

Tominčeva 2, 4000 Kranj - Stražišče
tel.: 04/2315-600, fax: 04/2315-601
gsm: 041/774-101
NEPREMIČNINE PIANOVA
POSREDOVANJE, ZASTOPANJE, PRODAJA
pianova.kranj@volja.net

STANOVANJA PRODAMO

Golnik, enosobno stanovanje - 42 m2, 3. nadstropje, blok 29 let, balkon, ZK. Cena 13,6 mio sit.

Tržič - Ravne, enosobno stanovanje 37 m3, 1. nadstropje, blok 15 let. Cena 11,8 mio sit.

STANOVANJE ODDAMO

Tržič, enosobno stanovanje - 31 m2, 1. nadstropje v hiši 80 let, obnovljeno. Najemnina 43.000,00 sit.

NEPREMIČNINE

STANOVANJA

PRODAM

DVOSOBNO KRANJ - okolica, 51 m2, cena po dogovoru, lastno parkirišče, pripadajoče lastno zemljišče, ☎ 041/77-44-32 506647

STANOVANJA, novogradnja, Orehek, ogled možen takoj, ☎ 041/909-924 506493

TRISOBNO STANOVANJE, Kranj, Planina I, T. Dežmana 8, 83,62 m2, VI. nad., neopremljeno, potrebno obnove, ZK v postopku ureditve, cena 20 mio SIT, ☎ 031/372-231 506437

ODDAM

GARSONJERO, v hiši pri Kranju, mlajši upokojenki, ☎ 031/805-412 506528

STANOVANJE, Planina 37, zelo lepo ohranjen, opremljen, cena 53000 SIT, ☎ 041/426-898 506630

K3 KERN d.o.o.
NEPREMIČNINE
Maistrov trg 12, 4000 Kranj
Tel. 04/202 13 53, 202 25 66
GSM 051/320 700, E-mail: info@k3-kern.si

VEČJE ENOSOBNO, stanovanje, novo, z garažo, popolnoma opremljeno, 72000 SIT/mes. + stroški, ☎ 031/221-057 506603

DVOSOBNO STANOVANJE, na Planini v Kranju, komfortno opremljeno, za daljši čas, ☎ 041/632-577 506276

DVOSOBNO KRANJ - ZLATO POLJE, pritlično, ☎ 041/517-191 507812

NA PLANINI I, v Kranju oddam dvosobno stanovanje s kabinetom 66 m2, 1. nad. manjšega stanovanj. bloka, delno opremljeno, vseljivo takoj, najemnina 84.000 SIT+ tekoči stroški, prepl. 6 mes. oz po dogovoru, ☎ 041/608-250 506646

VEČSOBNO stanovanje, v predmestju Kranja, ☎ 041/691-249 506436

NAJAMEM

ZREL PAR, brez otrok najame stanovanje na Bledu z okolico pri starejši osebi za pomoč in delitev stroškov, ☎ 041/616-407 506612

HIŠE

PRODAM

TRŽIČ, prodamo poslovno stanovanjsko hišo z gostinskim lokalom, 240 m2, 2 garaži in velik atrij, l. 90, cena 35 mio SIT, Čadež-ing, d.o.o., Dimčeva 16, Ljubljana, ☎ 040/307-137 506656

KUPIM

HIŠO, tudi dvojček do 44 mio SIT ali zazidljivo parcelo do 16 mio SIT v Kranju ali okolici, ☎ 041/596-015 506643

NAJAMEM

POLOVICO STANOVANJSKE HIŠE, v Kranju ali okolici, takoj, ☎ 031/556-416 506444

POSESTI

PRODAM

KRIŽE, zazidljiva parcela 760 m2, priključki ob parceli, lep razgled, cena 11.7 mio SIT. Čadež.ing., d.o.o., Dimčeva 16, Ljubljana, ☎ 040/307-137 506667

ZAZIDLJIVO PARCELO, 686 m2, na Visokem pri Kranju, cena 18 mio SIT, ☎ 051/441-738 506449

ZAZIDLJIVO PARCELO, 1005 m2 v Sori pri Medvodah z lesenim objektom na parceli in sadovnjakom, cena dogovor, ☎ 031/221-057 506622

NEMŠKI ROVT, Ričovnica, mešan gozd 33,77 m2, bukev - smreka, ☎ 041/761-138 506591

ODDAM

PROSTOR, za camp prikolico ali čoln v Kranju, ☎ 031/643-499 506629

POSLOVNI PROSTORI

ODDAM

POSLOVNI PROSTOR, v izmeri 30-40 m2, ☎ 041/554-399 506648

ALBIS, d.o.o.
Šenčna cesta 34, Kranj
Poslovanje in upravljanje z nepremičninami
PRODAJA IN ODDAJA POSLOVNIH PROSTOROV V INDUSTRIJSKO OBRTNI CONI KRANJ. MOŽNA GRADNJA NOVIH POSLOVNIH PROSTOROV
Podrobne informacije o prostih prostorih po tel.: 041/426 898

POSLOVNI PROSTOR, v izmeri 160 m2 v prvem nadstropju, ☎ 041/554-399 506649

LOKAL, za gostinsko ali katero koli drugo dejavnost v Športnem domu v Žabnici v izmeri 75 m2 s pokrito teraso (lopo), ☎ 041/367-072 506669

OPREMLJEN, prostor za catering ali slaščičarsko delavnico, ☎ 041/734-040 506638

MOTORNA VOZILA

AVTOMOBILI

PRODAM

CITROEN saxo 1.0, l. 97, 80.000 km, servisna knjižica, ☎ 041/457-267 506576

FIAT PUNTO, l. 95, in staro hišo z gos. poslopjem, od 17. do 19. ure, ☎ 041/448-148 506605

FORD ESCORT, l. 98, 5 vrat, vsa oprema, lepo ohranjen, možna menjava, gotovinski popust, ☎ 031/490-012 506371

HYUNDAI LANTRA 1.8 GLS 96 karavan, 170.000 km, vsa oprema + vl. kljuka, cena: 600.000,00 SIT, ☎ 041/268-899 506574

KIA SEPHIA 1.5, l. 99, modre barve, klima, ser. knjiga, el. stekla, 2x air bag, ☎ 041/227-338 506617

MERCEDES 280 C, l. 94, črne barve, odlično ohranjeno, vsa oprema, cena: 950.000,00 SIT, ☎ 041/419-888 506600

OPEL ASTRA 1.4, l. 98, 59.000 km, Debeljak, C. na Brdo 34, ☎ 04/204-98-00 506659

PEUGEOT 106, lepo ohranjen, možna menjava, ☎ 031/490-012 506374

CLIO, l. 98, lepo ohranjen, možna menjava, ☎ 031/490-012 506672

MEGANE 1.4, l. 96, lepo ohranjen, možna menjava. Gotovinski popust, ☎ 031/490-012 506673

R CLIO 1.2 RN, l. 98, 56.000 km, ☎ 031/422-714 506619

RENAULT CLIO 1.4 RT, l. 95, servo volan, lepo ohranjen, možna menjava, gotovinski popust, ☎ 031/490-012 506674

RENAULT SENIC 1.6, l. 97, lepo ohranjen, možna menjava, gotovinski popust, ☎ 031/490-012 506375

TWINGO 1.2, l. 99, 91.000 km, reg. do 3/06, odličen, ☎ 041/819-642 506571

ŠKODA FAVORIT, l. 93, lepo ohranjena, cena: 120.000,00 SIT, ☎ 051/202-226 506594

POLO, l. 96, lepo ohranjen, možna menjava, ☎ 031/490-012 506671

VOLKSWAGEN GOLF II, ☎ 04/251-18-08 506573

KUPIM

BERLINGO, ali Kangoo s klimo, l. 98 - 99, ☎ 031/600-276 506640

AVTODELI IN OPREMA

PRODAM

OKRASNE POKROVE, za Peugeot partner, model quartz - 15", nerabljeni, ugodno, ☎ 041/322-400 506632

PRTLJAŽNIK, za Daewoo nexia, cena 7000 SIT, ☎ 040/326-754 506624

KARAMBOLIRANA VOZILA

KUPIM

POŠKODOVANO VOZILO, tudi totalka - ponujam največ, takojšen odkup, prevoz, ☎ 031/770-833 506636

izberi.si Mali oglasi poslej tudi na spletnem portalu Izberi.si!

Male oglase sprejemamo pri okencu na Zoisovi 1 v Kranju in telefonsko od ponedeljka do petka od 7. do 15. ure. Male oglase za objavo v petek sprejemamo do srede do 13.30, za torkovo številko pa do petka do 14.ure. Oglase lahko oddate po telefonih 04/201 42 47 ali 04/201 42 49, po faksu 04/201 42 13, po e-pošti malioglasi@g-glas.si, ali na spletnem mestu Izberi.si.

>> oglasi, označeni s to ikono, so objavljeni tudi na spletnem mestu www.izberi.si, kjer si lahko ogledate tudi slike in daljši opis oglaševanega predmeta ali storitve.

Gorenjski glas, d.o.o., Zoisova 1, Kranj

TEHNIKA

NUDIM

ZAKLJUČNA DELA SLODOM, stene, stropi, Knauf, Armstrong, izd. podstreh, adap. stanovanj, pleskarska dela, laminati, okna, vrata, str. okna. Markotić Slavko s.p., Suška c. 28, Š. Loka, ☎ 04/515-22-38, 041/806-751 508652

STROJI IN ORODJA

PRODAM

MEŠALEC, za beton, ☎ 04/23-23-127 508663

STROJ ZA, obdelavo lesa in nova sobna vrata za odprtino 80 cm, ugodno, ☎ 04/58-81-852 508692

KUPIM

MAJHNO, motorno žago Stihl 018 Jonsered ali drugo, ☎ 041/214-500 508608

VRTALNI STROJ, mizarski, horizontalni na en sveder, Jernej, ☎ 041/810-529 508642

GRADBENI MATERIAL

GRADBENI MATERIAL

PRODAM

2,4 M3 SUHIH, macesnovih desk in plohov, cena 45000/m3, ☎ 031/624-664 508589

DESKE, deb. 25 in 20 cm, cena po dogovoru, ☎ 041/203-518 508292

DESKE, za fabjone - folcanje, ☎ 041/821-651 508658

JAVORJEVE PLOHE, in rž, ☎ 04/513-58-05, 041/377-609 508598

SUHE, smrekove plohe ter punte in bankine, ☎ 041/549-137 508644

KUPIM

CEVI BETONSKE, ali salonitne, prem. 50 cm, starejše traktorsko vitlo in cepilec, ☎ 041/608-765 508641

ODKUPUJEMO HLODOVINO LISTAVCEV, bukev, javor, jesen, češnja in hlodovino smreke, boljše kvalitete. Cena in rok plačila po dogovoru. Breza Commerce, d.o.o., Poljanska c. 11, Gorenja vas, Bogo, ☎ 041/415-051 508650

PODARIM

MATERIAL - KRITINO, za vrtne barake, gradbeni načrt, ☎ 040/431-634 508664

STAVBNO POHIŠTVO

PRODAM

OKNA, VHODNA IN BALKONSKA VRATA, zimski vrtovi, vetrolovi iz aluminija in plastike. Garažna in protipožarna vrata. Izdelamo, montiramo. Vojko Remškar s.p., Vojsko 8, Vodice, ☎ 031/886-970, www.alu-remskar.com, info@alu-remskar.com 508668

eb-ss pvc-okna
Estrih Bele & Co. d.n.o.
Zg. Tuhinj 12/a, Laze
Izdelava PVC oken in vrat.
GSM 041/621 295
Tel.: 01/8347 550

KURIVO

PRODAM

DRVA, suha bukova, ☎ 04/255-18-10 508198

DRVA, metrska ali razžagana, možnost dostave, ☎ 041/718-019 508495

DRVA, suha, bukova, ☎ 04/595-88-39 508631

LESENE BRIKETE, za kurjavo, ugodno, ☎ 04/53-31-648, 040/88-74-25 508617

STANOVANJSKA OPREMA

POHIŠTVO

PRODAM

DOBRO OHRANJENO, štiridelno omaro za dnevno sobo in manjšo stiskalnico za sadje, ☎ 041/943-870 508570

DVA JOGIJA, 190x90 in krzneno jakno št. 46, ☎ 051/323-740 508637

JEDILNO MIZO, rjava, nerabljena, dim 115x75, raztegljiva na 145, ☎ 041/858-015 508604

KAVČ, z dvema foteljema, sestavljivo visoko omaro iz hrasta, šivalni stroj in jogi posteljo, ☎ 070/650-087 508582

UGODNO PRODAM, lepo ohranjeno otroško sobo, ☎ 040/576-622 508627

GOSPODINJSKI APARATI

PRODAM

HLADILNO OMARO, na tri predale 130 l, kromasti bojler 50 l, ☎ 041/499-218 508633

POCENI PRODAM, štedilnik 2+2, star 2 leti in avtomat za kuhanje kapučina, ☎ 04/596-45-22 508613

OGREVANJE, HLAJENJE

PRODAM

3 CISTERNE, 1000 l, za kurilno olje, rabljene, po polovični ceni, ☎ 031/669-885 508626

PRIKLJUČEK ZA PEČ, na olje in doma vzgojene sadike limone, ☎ 04/233-01-65 508639

GLASBILA

LJUBITELJI KLAVIRSKE HARMONIKE!, če želite spoznati inštrument, pokličite, ☎ 051/426-669 508462

ŠOLA

PRODAM

UČBENIKE, za Upravno fakulteto in branja 1 in New Headway za sr. ekon. šolo, ugodno, ☎ 041/951-255 508607

ŠPORT, REKREACIJA

PRODAM

NOVO, nerabljeno gorsko kolo, ☎ 04/533-13-66 508610

VAROVALNI PAS, in čeladi za v hribe, novo 35 % ceneje, ☎ 04/252-23-62, 040/670-903 508579

TURIZEM

GRADAC MAKARSKA RIVJERA, ugodno oddam sobe, bližina morja, Popovac, ☎ 00385-91/544-21-09 508593

ODDIH V PREKMURJU, nudimo 2-dnevni boom paket 11.900 SIT, 2x polpenzion, kopanje v termah, prekmurske jedi, kolo, izleti, ☎ 02/54-01-378, 031/692-500, www.gosticeajda-bagola.si 508611

V KAMPU, Terme Čatež oddam zelo lepo vikend hišico z vso opremo, ☎ 031/647-823 508596

OTROŠKA OPREMA

PRODAM

OTROŠKO POSTELJICO, z jogijem in stajico, ☎ 04/234-05-60 508662

ŽIVALI IN RASTLINE

PRODAM

2 PSIČKI, nemški ovčarki, stari 2 mes, odličnih staršev, ☎ 04/53-33-926 508616

PODARIM

PSA MEŠANCA, srednje velik, star 2,5 mes, ☎ 031/325-147 508635

TIGRASTO MUCKO, prijazno, staro 3 mesece, ☎ 04/25-35-860 508585

KMETIJSTVO

KMETIJSKI STROJI

PRODAM

PAJEK SIP, malo rabljen in tračni obračalnik SIP 220, ☎ 031/454-976 508602

PREVOZNI BAZEN, za mleko 420 l s prikolico, brez hladilnika, ☎ 031/288-055 508582

ROTACIJSKO KOSILNICO, Deutz fare 156 ali menjam za Ž Sip 135, ☎ 031/796-905 508590

SILOKOMBAJN, Mex II Pötingen, ☎ 051/601-795 508598

SILOKOMBAJN, tIP sk 80, ☎ 041/900-563 508599

TRAKTOR, Renault 90 KM, s čelnim nakladalnikom in kompresorjem, traktor Deutz far 90 KM, traktor Sentt 611 LSA 105 KM, ☎ 031/377-882 508601

TRAKTOR DEUTZ TORPEDO 48, l.87, dobro ohranjen, cena po dogovoru, ☎ 041/67-54-53 508670

TRAKTOR ZETOR, l 00, 500 ur, cena 2.600-000 SIT, pogon 4x4, ☎ 031/622-192 508572

PRIDELKI

PRODAM

0,3 HA KORUZE, za silažo ali zrnje, Naglič, Olševek, ☎ 04/253-14-81 508615

1,5 H, silažne koruze v Šenčurju, ☎ 041/831-058 508614

DEBELI KROMPIR, za krmo, ☎ 04/250-13-45 508609

JABOLKA, HRUŠKE, krompir, suho sadje in jabolčni kis, Matijovc, Jeglič, Podbrezje 192, ☎ 04/533-11-44 508407

JEDILNI KROMPIR, ☎ 041/584-048 508608

KORUZO, za silažo 0,5 ha, ☎ 041/378-054 508625

KRMILNI KROMPIR, Žabnica 43, ☎ 04/231-17-66 508576

KROMPIR, za krmo, potopni hladilnik za mleko in prevozni molzni stroj, ☎ 031/643-725 508586

KVALITETNO, rdečo peso, ☎ 041/601-498 508569

SILAŽNO KORUZO, Primskovo, ☎ 031/504-509 508657

STOJEČO, silažno koruzo, ☎ 04/25-23-104 508587

STROČJI FIŽOL, rumen in rdečo peso, ☎ 04/25-71-548 508660

SUHA, bukova drva in domače žganje, zvečer, ☎ 04/250-37-10 508581

KUPIM

KUPIM TEPKE, ☎ 031/233-979 508634

VZREJNE ŽIVALI

PRODAM

BIKCA, simentalca, starega 3 mes., ☎ 040/804-336 508616

BURSKE KOZE, ☎ 031/823-559 508597

ČB BIKCA, in mešana drva, ☎ 04/59576-91 508580

ČB BIKCA, starega 10 dni, ☎ 04/25-11-813 508620

ČB BIKCA, starega 7 dni, ☎ 041/347-475 508663

KOZO - MLADIČ, srnaste pasme in vzamem konje v rejo, biksi, ☎ 041/706-526 508578

TELICO, križanko, brejo 7 mes., težka 650 kg, ☎ 04/574-34-97 508595

TELIČKO, simentalko, staro 10 dni, Velesovo 12, ☎ 04/25-25-879 508584

VEČ ČB TELIČK, in bikcev starih 10 dni, ☎ 04/25-71-761 508656

KUPIM

BIKCA, simentalca, težkega do 350 kg, ☎ 041/201-802 508577

ODKUPUJEMO, mlado pitano govedo, krave, teleta za zakol, ☎ 051/650-975 507930

ZAPOSLITVE

NUDIM

GOSTILNA V KRANJU, zaposli dekle ali fanta za delo v strežbi. Matjaž Erzar s.p., Jezerska c. 41, Kranj, ☎ 04/234-33-60, 041/618-922 508550

IŠČEMO NATAKARJA, ali natakarico za delo v strežbi, starost do 30 let. Benz, d.o.o., Glavna c. 43, Naklo, ☎ 051/312-440 508472

POD. DOLNOV d.o.o., Šuceva 23, Kranj zaposli prodajalca keramike in sanitarne opreme, komercialista - obvezno znanje ang. jezika in skladiščnika. Pisne proš. z dokazili o izob. pošljite v roku 8 dni po objavi 508621

Zaposlimo simpatično frizerko za samostojno delo v frizerskem salonu Pričeska v Škofji Loki. Jemec Jože s.p., Šolska ulica 7, Škofja Loka. Tel.: 04/51-24-307, GSM: 041/ 428-958

SIMPATIČNO DEKLE, za delo v strežbi zaposlimo, nedelje prosto. Kavni kotiček Čuk, Kidričeva 47, Kranj, ☎ 031/444-247 508653

V CERKLJAH, Dvorje, za pomoč v strežbi preko študentskega servisa nudim delo dvema dijakinjama ali študentkama. Nastop dela takoj, plačilo stimulativno Karolina Ferjan s.p., Dvorje 50, Cerklje, ☎ 040/226-198 508661

V REDNO ZAPOSLITEV, vzamemo mesarja prodajalca, trgovko živilske stroke, blagajna - delikatesa. Delo je izmensko, nedelja in prazniki prosto. Pisne ponudbe ali osebno: Center Zorman, Zbilje 20 c, Medvode 508654

ZAPOSLIMO RAČUNOVODJA - RAČUNOVODKINJO, polni ali skrajšani delovni čas. Tehnocar, d.o.o., Brode 20, Škofja Loka, ☎ 04/51-84-100 508474

KROVEC - KLEPAR, samostojen z večletno prakso, urejen, dobi delo v Ljubljani. Možnost sobe, plačilo 1300 SIT/h, redna tedenska izplačila. Adventis, d.o.o., Tržaška c. 2, Ljubljana, ☎ 041/855-826 508586

ZAPOSLIMO, izkušenega keramičarja z znanjem manjših zidarskih del. Megamatrix, d.o.o., Staretova 39, Kranj, ☎ 041/421-820 508540

NEPREMIČNINSKEGA AGENTA, z licenco zaposlimo. Dinamično okolje, samostojno delo ter stimulativno plačilo. Prijavo z življenjepisom : Nepremičninska hiša Frast, d.o.o., PE ŠUceva 27, Kranj, ☎ nepremicnine@frast.si 508665

IŠČEM

IŠČEM DELO, varstvo otroka 2-3-krat tedensko, ☎ 04/23-11-150 508655

IŠČEM HONORARNO, delo kot zidar, tesar, železokrivec, keramičar, ☎ 04/23-15-788 508441

NARODNOZABAVNI TRIO, za vse generacije, obceti, obletnice, s programom, ugodno, ☎ 040/890-519 508638

POSLOVNE PRILOŽNOSTI

DRUŽINA NUJNO, išče posojilo v vrednosti 2.000.000 SIT za dobo vračanja 3 leta, ☎ 041/706-974 508603

Ugodni avtomobilski in gotovinski krediti do 7 let, za vse zaposlene in upokojence tudi 09. do 50 % obremenitve, star kredit ni ovira. Če niste kreditno sposobni, nudimo kredite na osnovi vašega vozila, ter leasinge za vozila stara do 10 let. Pridemo tudi na dom.

Telefonske številke: 02/252-48-26, 041/750-560, 041/331-991, fax: 02/252-48-23

Kukovec Robert s.p., Minska ul. 1a, Maribor

STORITVE

NUDIM

ADAPTACIJA HIŠ, in vsa gradbena dela ometov in fasade, kvalitetno in konkurenčno. Mustafa Gash s.p., Struževo 3a, Kranj, ☎ 041/719-109 508355

ALI ŽELITE NA NOVO POBARVATI FASADO, in lesen napušč? Ugodno in hitro! Megamatrix, d.o.o., Staretova 39, Kranj, ☎ 041/570-957 508208

DELAMO OD TEMELJEV DO STREHE, notranji ometi, adaptacije, ometi fasad, predelne stene, urejanje in tlakovanje ter škarpe. Bytyqi Bene in ostali d.n.o., Struževo 3a, Kranj, ☎ 041/561-838 507270

IZVAJAM SLIKOPLESKARSKA DELA, kitanje, beljenje, obnova napuščev in fasad. Pavec Ivan s.p., Podbrezje 179, Naklo, ☎ 031/39-29-09 508360

IZVAJAMO, sanacije dimnikov, vrtanje, zidava, montaža novih, popravila starih, nudimo dimne obloge, dimne kape. Novak & Co, d.n.o., Ljubljanska 89, Domžale, ☎ 041/898-102 508486

KROVSKO - KLEPARSKA, in tesarska dela, barvanje napuščev, zidava dimnikov do 30.0. z 10% popustom. Adventis, d.o.o., Tržaška c. 2, Ljubljana, Janko, ☎ 041/855-826 508566

NADSTREŠKI, za avtomobile, vrtne ute, brunarice, izdelava ponudb in svetovanje. Andrej Tominc s.p., Poljane 45, Poljane, ☎ 041/515-139 508425

OBNAVLJAMO KOPALNE KADI, z nabrizgavanjem epoksi emajlne prevleke. Izkušnje in jamstvo. IDEJA, Žiga Snoj s.p., Brilejeva 16, Ljubljana, ☎ 041/592-169 508637

PRONET, d.o.o., Cesta talcev 39, Kranj, nudi celostne rešitve s področja računovodstva in financ: infor. rešitve, vodenje računovodstva, storitve izračuna plač, svetovanje pri poslovanju, ☎ 04/280-08-00 508420

SENČILA ASTERIKS, Rozman Peter s.p., Senično 7, Križe, tel.: 59-55-170, 041/733-709; markize, tende, rolete, žaluzije, lamelne zavese, plise zavese, roloji, komarniki. 503203

IZOBRAŽEVANJE

PLESNA ŠOLA in ŠOLA KITARE, za vse starosti! Britof 316, ☎ 041/820-485, www.studiotango.com 508653

ZASEBNI STIKI

FANT, star 41 let s službo in manjšo kmetijo iz bližine Kamnika bi po tej poti rad spoznal dekle ali mamico za nadaljnjo skupno pot, šifra: NE ČAKAJ NA MAJ 508244

ŽENITNA POSREDOVALNICA ZAUPANJE, posreduje za poštene zveze, za vse starosti po vsej SLO. Mnogo se jih je že spoznalo, naj se Vas še več!, ☎ 031/505-495 508662

SPOROČILO O SMRTI

Svojo življenjsko pot je sklenil naš upokojeni sodelavec iz Vzdrževanja zunanjih površin

DANIJEL MILEC

rojen 1945

Od njega smo se poslovili v soboto, 10. septembra 2005, ob 13. uri na pokopališču v Kranju.
Ohranili ga bomo v lepem spominu.

KOLEKTIV SAVA

ZAHVALA

Ob boleči izgubi ljubljene žene in matere

ŠTEFKE POTOČNIK

1951 - 2005

se iskreno zahvaljujemo vsem domačim, sorodnikom, sosedom, vsem sodelavcem, prijateljem, članom sindikata delavcev Domela, članom Sindikata kovinske in elektro industrije Gorenjske in znancem za izrečeno sožalje, podarjeno cvetje in sveče ter denarno pomoč. Zahvaljujemo se vam tudi, da ste nam ob boleči izgubi stali ob strani. Posebna hvala sodelavcem za poslovilni govor, pevcem ter gospodu župniku za lepo opravljen pogrebni obred.

Žalujoči: mož Jože, hči Bojana in sin Jure

V SPOMIN

Pomlad na vrt bo Tvoj prišla
in čakala, da prideš Ti
in sedla bo na rožna tla
in jokala, ker Te ni.
(Gregorčič)

LUDVIKU KRISTANU

Trdne vezi, ki so se stkale med nami, ostajajo.
Ludvik, ker smo Te imeli radi, pravzaprav nikoli ne boš zares odšel.

Samo čas, čas, čas ... pa bo obrusil neznosno ostrino bolečine ob Tvoji nepričakovani in nerazumljivi smrti.

Delavci in dijaki Tehniškega šolskega centra Kranj

ANKETA

Odlična režija in igra

IGOR KAVČIČ

Prva letošnja premiera v Prešernovem gledališču Drame princes, Nobelove nagrajenke za književnost Elfride Jelinek, gledalcev ni pustila ravnodušnih. Predstava je vredna avtoričinega imena, kaj pa meni občinstvo?

Foto: Gorazd Kavčič

Bojan Bešter, Kranj:

"Odlično igralsko doživeto, glede na to, kar je ponujal tekst, pa lahko rečem tudi presežek v režiji. Tekstualno me je predstava nekoliko dolgočasila, sem pa užival v posameznih sekvencah."

Andreja Kosec, Naklo:

"Dogajanje v predstavi je zgoščeno, tekst zahteven, na trenutke nevrotičen, kar sem od Jelinekove tudi pričakovala. Lahko rečem, da so bili igralci tudi tokrat odlični."

Vesna Milek, Ljubljana:

"Besedilo je skoraj nemogoče uprizoriti. Režiser je ustvaril presežek. Predstava je naporna za gledalce, še bolj za igralce. Pohvalno, da so se v Kranju lotili tako avantgardnega besedila."

Anja Bizjak, Kranj:

"Predstava je fantastična. Gre za noro kombinacijo pravljičnih likov, ki so postavljeni v drugi svet. To deluje tako morbidno, grozljivo in tragično, da ne moreš drugega, kot da se smejiš."

Boštjan Gorenc, Kranj:

"Režiserju je uspelo postaviti interakcijo med monologi. Včasih se smeješ, včasih vate udari neko nelagodje, besedilo in vizualizacija ti preprosto ne pustita dihati."

Netopirski dan na Bledu

Delavnica, razstava in večerni sprehod ob evropski noči netopirjev. Netopirji so najbolj ogroženi sesalci v Evropi.

RENATA ŠKRJANC

Bled - Netopirji, kralji noči, so minulo soboto kraljevali v Informacijskem središču Triglavskega narodnega parka. Viseli so na stenah, ležali po tleh in slišati jih je bilo med glasbo. Člani slovenskega Društva za proučevanje in varstvo netopirjev in Društva študentov biologije so namreč pripravili celodnevne prireditve ob evropski noči netopirjev. Dober ducat otrok, od najmlajšega enoletnega **Benjamina** do šolarjev, je v dve urni delavnici spoznavalo življenje netopirjev, izrezovalo papirnatega netopirja in risalo netopirje, v prostorih TNP so odprli razstavo trinajstih fotografij o netopirjih, ki so jo pripravili člani Društva za proučevanje in varstvo netopirjev in bo odprta do konca meseca, sledilo je predavanje z diapozitivi **Alenke Petrinjak**, diplomirane biologinje, članice društva in vodje otroške delavnice ter večernega sprehoda, na katerega so se udeleženci podali z ultrazvočnimi detektorji, napravami, ki pretvorijo ultrazvok v človeku slišen zvok.

V otroški delavnici so najmlajši izdelovali netopirje iz papirja in poslušali netopirsko glasbo.

"Netopirji se ob mraku odpravijo na lov, zato je ta čas tudi najboljši čas za opazovanje in poslušanje. Netopirji oddajajo zvoke v ultrazvoku, ki jih ljudje slišimo le s pomočjo detektorjev. Ljudje še vedno verjamejo v različne vraže o netopirjih, ko pa jih bolje spoznamo, ugotovimo, da so prijazne, nenevarne in celo koristne živali. V Sloveniji jih je 29 različnih vrst in so zelo ogroženi, v Evropi so celo najbolj ogroženi sesalci. Med prezimovanjem so občutljivi na bujenje, ogrožajo jih obnove podstrešij, uporaba insekticidov pa zmanjšuje njihovo plodnost," je povedala Petrinjakova.

Mali netopir tehta le 5 gramov in bi ga lahko spravili v vžigalično škatlico, navadni netopir ima razpon peruti večji od 40 centimetrov, najstarejši fosili netopirjev so iz obdobja pred 50 milijoni let, na svetu pa živi okoli 1000 vrst netopirjev. Prebivajo v kraških jamah, drevesnih duplinah, skalnih razpokah in na podstrešjih. Evropska noč netopirjev je bila v Sloveniji letos sedmič, o zvezdnih netopirjih pa je minuli četrtek v multimedijskem predavanju v Arboretumu Volčji Potok govoril diplomirani biolog **Primož Presetnik** in udeležence povabil na opazovanje netopirjev, letečih v arboretumu.

NA KONCU

KRANJ

Občutna podražitev naftnih derivatov

Danes so se v skladu z vladno uredbo spet spremenile maloprodajne cene naftnih derivatov, tokrat so se občutno zvišale. Neosvinčeni 95-oktanski motorni bencin se je podražil za 16,1 tolarja, na 254 tolarjev za liter, 98-oktanski bencin pa za 20,2 tolarja, na 266,7 tolarja. Cena dizelskega goriva se je zvišala za 8,2 tolarja, na 238,9 tolarja za liter. Za kurilno olje je po novem treba odšteti 155,2 tolarja za liter ali 6,5 tolarja več kot pred podražitvijo. Povišanje cen je ob nespremenjeni trošarini in znižanju tečaja ameriškega dolarja posledica občutnega zvišanja nabavnih cen. **C. Z.**

Astra je klasična, cena pa fantastična!
Astra Classic II
že za 2.402.000 SIT!

Danes izšla
Kranjčanka

Brezplačno za občane in občanke Mestne občine Kranj

Darilo
izžrebanemu naročniku časopisa
Gorenjski Glas
Glasbeni CD iz Gorenjskega glasa prejme
JOŽICA BOHINC z Dobrega polja pri Brezjah

vremenska napoved

Danes bo dopoldne precej jasno, popoldne pa spremenljivo oblačno s posameznimi plohami in nevihtami. Jutri bo sprva bolj oblačno, čez dan se bo jasnilo. V četrtek bo pretežno jasno.

Agencija RS za okolje, Urad za Meteorologijo

TOREK	SREDA	ČETRTEK
10/22°C	12/22°C	11/24°C

LOTO

Rezultati 37. kroga - 11. 9. 2005
3, 6, 7, 17, 19, 21, 35, 33, SEDMICE NI!
Lotko: 6, 5, 3, 9, 0, 2
Predvideni sklad 38. kroga za Sedmico 51.000.000 SIT
Predvideni sklad 38. kroga za Lotko 20.000.000 SIT

izberi.si
Vseslovenski portal malih oglasov
Ena spletna stran, ki združuje 7 časopisov z vseh koncev Slovenije! Obiščite **www.izberi.si**, oddajte svoj mali oglas, oglejte si popolnejše oglase, sprehodite se po rumenih straneh in naj vas navdušijo kadrovski oglasi!
Brskanje po malih oglasih še nikoli ni bilo tako udobno.

PREZRENDIR

PRILOGA GORENJSKEGA GLASA

Na naslovnici veslaška ekipa Radia Triglav, več na strani 8, foto: Tina Dokl

LJUDJE

GLASBA

ROCK'N'ROLLOVSKO VZDUŠJE

V soboto je v Selcih nad Škofjo Loko v okviru festivala Slovo poletju nastopila hrvaška rock skupina Parni Valjak, ki je na glasbeni sceni že več kot trideset let.

02

TELEVIZIJA

V BITKI ZA GLEDALCE

Oddaja 24 ur na POP TV je imela v prvi polovici leta več gledalcev kot pa TV Dnevnik na Televiziji Slovenija. Podatke sta komentirali odgovorni urednici Darja Zgonc in Tanja Starič.

04

LJUDJE

REGATA POTREBUJE NOV VETER

Regata popularnih postaja monotona, dobitniki gongov pa so vedno isti. Tekače smo ujeli na testeninki, znana nogometaša pa v družbi ženina in neveste.

08

TOREK_13.9.2005

TELEVIZIJA, GLASBA

NIKOLI NE RECI, DA JE ZADNJIČ

Četrtkov koncert Dublinersov v Ljubljani naj bi bil njihov zadnji v Sloveniji nasploh. Cela njihova turneja je bila označena kot zadnja v karieri. Na koncertu pa so rekli, da se vidimo naslednje leto.

Dominik Frelih

The Dubliners

The Dubliners so bili v Sloveniji že večkrat. Pripeljal jih je Andrej Šifrer, ki je na tem koncertu simbolično zapel eno skladbo. "Hvala very much," so se simpatično zahvaljevali člani zasedbe, ki so še pri skoraj sedemdesetih sposobni razgibati večtisočglavo množico vseh generacij. Zaradi bolezni je manjkal glavni pevec. Začeli so z znanimi skladbami, izvedli nekaj solov na bendžu, piščalki in violini, si vmes privoščili dvajset minutni odmor, nato pa še eno uro zabavali nabito polne Križanke. Najboljše skladbe so prihranili za podaljšek, ki je obsegal šest pesmi. Kljub temu smo pogrešali kar nekaj legendarnih skladb.

Skupina je zopet zašarmirala in človek se vedno znova sprašuje, kakšno moč imajo ti gospodje v zrelih letih, da znajo tako zabavati. Še posebej zažigajo, ko posnemajo nekatere elemente sedanjih mlajših bendov, kot je bilo smešno poskakovanje kitarista skupine AC/DC, ki ga je uprizoril kitarist Dublinersov pri predzadnjem komadu. Nadvse simpatična poteza je zbudila salve smeha.

Koncert je bil nekoliko predolg, v komercialnem smislu pa je bil zagotovo uspešnica. Koncert so oglaševali, kot da je poslovilni, ampak se je izkazalo, da so pustili "vrata odprta", z besedami "se vidimo naslednje leto".

ROCK'N'ROLLOVSKO VZDUŠJE

V soboto je v Selcih nad Škofjo Loko v okviru festivala Slovo poletju nastopila legendarna hrvaška rock skupina Parni Valjak.

Ana Hartman

Parni Valjak tokrat prvič v Selcih. / Foto: Polona Miskar Baldasin

V športnem parku Rovn v Selcih je bilo v soboto spet vroče. Člani kluba študentov selške doline (KŠSD), ki letos že četrto leto zapored pripravljajo vse bolj odmeven festival Slovo poletju, so v goste povabili zagrebško skupino Parni Valjak, ki je letos na Gorenjskem že nastopala. Še pred njihovim nastopom sta publiko ogreli skupni The Tide in Bohem.

Slednja je mlade in mlade po srcu zabavala vse do polnoči. Slišali smo večino njihovih največjih uspešnic, med njimi tudi Kraljico sanj. Nastop so zaokrožili s skladbo On je jaz, ki je zadnje čase zelo pogosto predvajana na radijskih postajah. Ob polnoči se je zbrana množica zgrnila pod velik šotor, v katerem je kmalu postalo neznosno vroče. Skupina Parni Valjak je tudi tokrat ostala zvesta letošnjim koncertom, kar pomeni, da so igrali skladbe z albuma Bez struje. Tudi Moja pjesma lagana, s katero so začeli nastop, je s tega albuma. Zaigrali so kar nekaj največjih hitov, med drugim tudi Uhvati ritam, Prokleta nedelja, Mir na Jastuku, U prolazu, Jesen u meni, Lutka za bal ... Legendarna skupina, ki je na glasbeni sceni že več kot 30 let in je osvojila največ hrvaških diskografskih nagrad Porin, pa je tokrat postregla tudi z izvedbo nekaterih novejših skladb z zadnjega albuma Pretežno sunčano?, ki obuja glasbo iz 70-ih in 80-ih let.

Čeprav so hrvaški glasbeniki koncert zaključili ob drugi uri zjutraj, za tiste najbolj vztrajne to ni bil zadosten razlog, da bi se odpravili domov. Organizatorji so bili s potekom koncerta zadovoljni. "V športnem parku se je zbralo med 1.200 in 1.500 obiskovalcev. Mogoče smo jih pričakovali nekaj več," je pojasnil predsednik KŠSD-ja Andrej Vrhunc in dodal, da je prepričan, da so se mladi odlično zabavali.

CUKR

Terrafolk in simfoniki dvakrat

Današnji koncert skupine **Terrafolk in Simfonikov RTV Slovenija** v ljubljanskih Križankah bo zaradi velikega zanimanja, že sredi preteklega tedna je bil namreč razprodan, svojo ponovitev doživel še jutri, v sredo, ob istem času na istem mestu. To je bilo pravzaprav pričakovati, saj skupina, ki igra celo plejado glasbenih zvrsti in v svojih nedrjih neguje izvrstne glasbenike, zbir pravih glasbenih hedonistov, skupaj s simfoniki RTV, ki letos praznujejo 50. obletnico obstoja (vodil jih bo dirigent David de Villiers), tako rekoč brez besed napoveduje izjemen glasbeni dogodek. Če dodamo še goste - violinistko **Anjo Bukovec** in pevce **Dado Kladnik, Kate Hosking** in **Nežo Buh**, razlogov, da nas ne bi bilo zraven, tako rekoč ni. **I. K.**

Samo en teden

Foto: Iva Lovšin

Rok Kosmač bo septembra posnel videospot za eno izmed svojih novih pesmi, vendar se z ekipo še odločajo, za katero. Poletje je bilo bolj delavno, razen kratkega oddiha v tujini. Odločil se je za sedemdnevno letovanje v Tuniziji, kjer se je imel izvrstno in si je dokaj dobro odpočil. **A. B.**

Festival Stična mladih 2005

To soboto se bodo v Stični že 24. po vrsti zbrali mladi iz vse Slovenije k svojemu letnemu praznovanju mladosti in vere. Celodnevni program, ki so ga pripravili mladi animatorji "Hitri polži", se bo začel s festivalskim delom ob 9.30. Okrog 11.30 bo nadškof Alojz Uran daroval sveto mašo. V popoldanskem delu bo mladim na voljo 40 različnih delavnic. Dan se bo zaključil z mladinskim žurom ob 16. uri. Organizatorji pričakujejo okoli 10.000 mladih iz vse Slovenije, ki bodo v Stično pripotovali z avtobusi, vlaki, kolesi in osebnimi avtomobili. Geslo letošnje Stične je isto kakor geslo Svetovnega dneva mladih v Kölnu: "Prišli smo se mu poklonit!" **S. K.**

Zmagovalci narečne popevke

Na včerajšnji prireditvi Festival narečnih popevk 2005 je po izboru občinstva zmagala skladba Moja dekl'ca, ki jo je zapela zasedba Prifarski muzikanti, strokovna žirija pa je za najboljšo narečno popevko izbrala skladbo Ravnica, ki jo je izvedel Halgato band. Prireditev je tako kot lani vodila Lara P. Jankovič, pevce soliste in ansamble pa je spremljal Big Band RTV Slovenija pod dirigentskim vodstvom Lojzeta Krajnčana. **S. K.**

Kmetijska zadruga Medvode
Cesta ob Sori 11, 1215 Medvode

zaposli

prodajalca v kmetijski trgovini (m/ž)

Pogoji: kmetijski tehnik, kmetijec ali trgovec. Zaželen izpit za vožnjo viličarja in opravljen izpit za prodajo sredstev za varstvo rastlin.
Pogodba o zaposlitvi bo sklenjena za nedoločen čas, 3-mesečno poskusno delo.
Pisne prijave z dokazili o izpolnjevanju pogojev naj kandidati naslovijo na gornji naslov v 8 dneh od dneva objave.

TELEVIZIJA

V BITKI ZA GLEDALCE

Oddaja 24 ur na POP TV je imela v prvi polovici leta več gledalcev kot pa TV Dnevnik. Podatke sta komentirali odgovorni urednici Darja Zgonc in Tanja Starič.

Dominik Frelih

Ko se zvečer udobno usedemo pred televizijo in se prepustimo, da nas napovedovalci zasujejo z najnovejšimi novicami, si težko predstavljamo, da tam nekje zadaj sedijo ljudje, ki si grizejo nohte in upajo, da bo njihov dnevnik gledalo več ljudi, kot od konkurence. Tekmovanje za gledanost je ogromno, kajti od tega je odvisen oglaševalski denar.

Darja Zgonc / Foto: arhiv POP TV

Tanja Starič / Foto: Stane Šešen

Osredotočili smo se le na TV dnevnik in 24ur. V obdobju od januarja do julija letos je imel 24 ur gledanost 13,5 odstotka, Dnevnik na TV Slovenija pa je spremljalo 10,9 odstotka gledalcev. Za naključno primerjavo smo vzeli še gledanost od 15. do 18. avgusta letos. Tudi tu vodi POP TV s 13,5-odstotno gledanostjo, pred TV SLO, kjer so imeli 10,3-odstotno gledanost.

Za komentar podatkov smo prosili odgovorni urednici. **Darja Zgonc**, odgovorna urednica informativnega in športnega programa Pro Plus, pravi, da se veliko pogovarjajo in dogovarjajo, iščejo nove vsebine in drugačne pristope, aktualne in vroče zgodbe, zanimive goste in uvajajo nove trende. "Ključni element "formule uspeha" pa je odlična in predvsem zelo zagnana ekipa ustvarjalcev oddaje 24UR: od snemalcev do novinarjev in urednikov," pravi Zgončeva. Razmišljajo tudi o novih informativnih oddajah. Idej in predlogov imajo veliko in morda bodo že v prihodnjem letu ponudili kakšno novo. "Medtem pa obstoječe oddaje ves čas vsebinsko in tehnološko bogatimo. Tako Športna scena vstopa v jesensko sezono bolj sproščena in živahna, Trenja imajo novo, razširjeno novinarsko ekipo, novinarji oddaje Preverjeno pripravljajo vrsto zanimivih, raziskovalnih zgodb, novosti pa pripravljamo tudi znotraj oddaje 24UR, ki bo, mimogrede, ob decembrski deseti obletnici dobila tudi novo podobo," še pravi Darja Zgonc.

Tanja Starič, urednica dnevno informativnega programa na TV SLO, pa pravi, da se razlika med gledanostjo TV Dnevnika in 24ur manjša. "Podatki - celo za poletno obdobje, ko gledalci ob 19. uri praviloma niso pred tv sprejemniki in so naša osrednja informativna oddaja Odmevi - kažejo, da se je gledanost TV Dnevnika povečala. Poleg tega raziskave javnega mnenja kažejo, da gledalci zaupajo informacijam, ki jih posreduje nacionalna TV, kar dokazuje, da delamo dobre, verodostojne in aktualne informativne oddaje in tako nameravamo delati tudi v prihodnje." Tanja Starič pravi, da je poslanstvo nacionalne televizije drugačno od vloge komercialne televizije. Gledanost pri njih ni edino merilo. "Zato bomo v našem informativnem programu vztrajali pri sedanji usmeritvi. To je pri aktualni, preverjeni, tehtni in argumentirani informaciji, ki morda res zahteva nekoliko zahtevnejše gledalce, je pa v skladu s poslanstvom javne nacionalne TV," pravi Staričeva. Obstajajo seveda recepti za dvigovanje gledanosti. Več kriminala, škandalov, pop kulture, zabave in drugo. "Ampak to ni za nas," dodaja Staričeva.

Dejansko smo morda naredili TV SLO majčkeno krivico, ker smo se osredotočili na eno samo oddajo, saj oni poleg tega pripravljajo tudi kup drugih informativnih oddaj, kot na primer Odmevi, več poročil, pogovorne oddaje in drugo. Vendar pa pri tekmovanju še vedno velja odstotek gledanosti in manj število oddaj.

BREZ JESENSKIH OSVEŽITEV

Suzana P. Kovačič

Po poletnem televizijskem dolgočasju se vračajo na male ekrane razvedrilne oddaje, ki jih pripravlja Razvedrilni program TV Slovenija. To so oddaje Čez planke, Tistega lepega popoldneva, Pri Jožovcu z Natalijo, Nikoli ob desetih, Spet doma, Najšibkejši člen, Hri-bar in Aritmija. In zakaj gledalcem ne bodo postregli z osvežitvami? "Do novega leta ohranjamo enako programsko ponudbo rednih oddaj, saj se je izkazalo, da imajo te zelo dobro gledanost. Pripravljamo pa nekaj enkratnih projektov, kot na primer Ježkove nagrade, koncert ob 50-letnici Eurosonga z Danskega ter posebno ponudbo v decembru in za Silvestrovo," odgovarja Vanja Vardjan, odgovorni urednik razvedrilnih in športnih programov na TVS.

Vanja Vardjan / Foto: Tina Dokl

OD 1-5 gledali so in ocenili

NINA BEDNARIK, DRŽAVNA PRVAKINJA V SMUČANJU PO GRBINAH

Športna scena (Pop TV)

Plus: Končno je na sporedu športna oddaja, ki traja dlje časa.

Minus: Pogosto se osredotočajo le na tipične športe in pri tem pozabijo na alternativne. Žal je Športna scena na programu ob istem času kot športna oddaja na TV Slovenija.

1 2 3 **4** 5

DOMEN KUMER, GLASBENIK

Formula 1 (Pop TV)

Plus: Zelo rad si ogledam prenos. Komentator Miran Ališič je odličen. Prenos se zlahka primerja s prenosi na tujih televizijah. Uživam ob gledanju.

Minus: Hmmm ... Samo oglasi me zmotijo.

1 2 3 4 **5**

NORTH-SOUTH, d.o.o. - v stečaju
Struževo 3, 4000 KRANJ

Na podlagi pravnomočnega sklepa stečajnega senata Okrožnega sodišča v Kranju št. St 53/2004-37 z dne 29.08.2005 objavljam

TRETJO PRODAJO
Z JAVNIM ZBIRANJEM PONUDB
za solastni delež na nepremičnini

PREDMET PRODAJE

1. solastni delež stečajnega dolžnika North-South, d.o.o. - v stečaju, v velikosti 4214/10000 na nepremičnini - poslovni objekt s funkcionalnim zemljiščem na naslovu Struževo 3, Kranj, v zemljiški knjigi vpisan pri vložku 246 k.o. Struževo, parcelna št. 269/1, dvorišče v izmeri 1052 m2 ter stavbišče 653 m2, skupaj z vgrajeno opremo po posebnem seznamu, ki je sestavni del sklepa.
Najnižja ponujena cena za idealni delež je 24.000.000,00 SIT.

POGOJI JAVNEGA ZBIRANJA PONUDB

2. Rok za zbiranje pisnih ponudb traja od dneva objave do vključno 26.09.2005. Ponudba je pravočasna, če je oddana priporočeno na pošto najkasneje 26.09.2005.
3. Pisne ponudbe je potrebno poslati s priporočeno pošiljko v zaprti ovojnici na naslov: Okrožno sodišče v Kranju, Zoisova 2, 4000 Kranj, s pripisom "St 53/2004 - PONUDBA ZA NAKUP NEPREMIČNIN NORTH-SOUTH, d.o.o. - v stečaju - NE ODPIRAJ"
4. Javno odpiranje prispelih pisnih ponudb bo dne 28.09.2005 ob 13.00 uri na Okrožnem sodišču v Kranju, soba št. 12.
5. Ponudnik mora do roka za oddajo ponudbe vplačati varščino v višini 10% od določene najnižje prodajne cene nepremičnine na transakcijski račun dolžnika št. 05100-8011976970 pri Abanka Vipa, d.d., dokazilo v vplačilu varščine pa priložiti pisni ponudbi. Neuspelemu ponudniku bo varščina vrnjena v 8 delovnih dneh, uspelemu pa bo vračunana v kupnino.
6. Pri izbiri ima kot najugodnejši ponudnik prednost kupec, ki ponudi višjo ceno, ki je najmanj enaka najnižji prodajni ceni. Pri dveh ali več enakih ponudbah glede kupnine ima pri izbiri prednost kupec, ki bo na naroku za odpiranje ponudb ponudil višjo ceno.
7. O izbiri najboljšega ponudnika bo odločeno v 8-ih dneh po naroku, pri čemer si stečajni dolžnik pridržuje pravico, da ne sprejme nobene ponudbe. Ponudniki bodo o izidu obveščeni pisno.
8. Uspeli ponudnik mora v 8 dneh po prejemu obvestila o izboru podpisati kupno pogodbo in preostalo kupnino plačati v celoti v naslednjih 15-ih dneh po podpisu ali za razliko do ponujene kupnine predložiti bančno garancijo prvovrstne domače ali tuje banke, vnovčljivo "na prvi poziv in brez ugovora". Če ponudnik ne sklene ponudbe v danem roku ali ne plača kupnine, varščina zapade stečajnemu dolžniku.
9. Kupec prevzame nepremičnine v last in posest po plačilu celotne kupnine oz. po predložitvi prvovrstne garancije, vnovčljivo "na prvi poziv in brez ugovora".
10. Nepremičnine se prodajajo po načelu videno - kupljeno tako glede dejanskega kot pravnega stanja ter se prodajajo bremen proste.
11. Davek na promet ni vključen v ceno in ga plača kupec, ravno tako tudi stroške prenosa lastninske pravice in vpisa v zemljiško knjigo.
12. Ostali pogoji za sodelovanje v postopku zbiranja ponudb so razvidni iz sklepa stečajnega senata v spisu.

Ogled nepremičnine je mogoč po predhodnem dogovoru s stečajnim upraviteljem po telefonu 041/334 085.

KULTURA

KRANJ

Galerija Prešernovih nagrajencev raste že deset let

V četrtek, 15. septembra, ob 19. uri bodo odprli pregledno razstavo v Galeriji Prešernovih nagrajencev ter v obeh osrednjih galerijah Gorenjskega muzeja, Prešernovi hiši in Galeriji mestne hiše. Ta bo imela jubilejni značaj, saj letos beležimo desetletnico prireditve Likovni umetniki za Prešernovo mesto in petletnico nastajanja stalne zbirke. Zbirka Prešernovih nagrajencev in nagrajencev Prešernovega sklada obsega dela več kot 75 avtorjev, ki bodo predstavljeni tudi na tokratni razstavi. V kulturnem programu bosta nastopila obetavna kranjska glasbenika, violinist Matjaž Bogataj in violončelistka Maruša Bogataj. **I. K.**

TRŽIČ

Poletje v kamnu

V Kurnikovi hiši so v petek odprli razstavo z naslovom Poletje. Z njo predstavlja akademski kipar **Jiří Bezlaj** iz Ljubljane kamnite skulpture iz istoimenskega cikla. Svoja videnja rastlin - od brstov, popkov in cvetov do semenskih ovojev - je upodobil v marmorju, ki z nenavadno postavitvijo v peščeni podlagi na tleh sob spominja

na cvetoča polja. Umetnik, ki je med FORMO VIVO v Tržiču leta 2001 postavil kip Stopalo, se je tokrat predstavil tudi s pesniško zbirko Poletje. Njegovo delo je predstavil dr. **Miklavž Komelj** iz Ljubljane, s pesmijo in glasbo pa sta odprtje pospremili **Kristina** in **Benjamina Šuster** iz Mozirja. Razstava bo na ogled do 23. septembra 2005. **S. S.**

JESENICE

Fotografije Elice Tavčar

V četrtek, 15. septembra, ob 18. uri bo v Fotogaleriji Jesenice, v avli Gledališča Toneta Čufarja, odprtje razstave fotografij članice FD Jesenice Elice Tavčar. Naslov razstave *Ujeti trenutki - Toskana* nas v mislih popelje v pokrajine osrednje Italije, ki pa jo je moč začutiti šele ob osemnajstih fotografijah, s katerimi se prvič javnosti predstavlja Tavčarjeva. Fotografije bodo na ogled do 12. oktobra. **I. K.**

KAMNIK

Vodstvo po razstavi Mire Pregelj

Danes zvečer ob 18. uri bo v Galeriji Miha Maleš v Kamniku zadnje javno vodstvo po razstavi **Mira Pregelj ob 100. obletnici rojstva**. Prav na dan obletnice bo o Preglje-vi spregovorila avtorica razstave Barbara Savenc. **I. K.**

ŽIRI

Slike, stripi in ...

V petek, 16. septembra, ob 20. uri bo v galeriji DPD Svobode v Žireh odprtje razstave del mlade avtorice **Ajde Erznožnik**, ki se bo predstavila s svojim raznolikim likovnim opusom, ki sega od stripovskega ustvarjanja do slikanja olj. V kulturnem programu bo nastopila flavtistka Gordana Buh, slikarko pa bo predstavil Stane Kosmač. **I. K.**

TAM, KJER PRINCESE ...

Sobotna krstna slovenska uprizoritev Drame princes, Nobelove nagrajenke za književnost Elfride Jelinek, v Prešernovem gledališču je navdušila občinstvo in hkrati dala dovolj namigov za razmišljanja.

Igor Kavčič

Drame princes je v režiji Ivice Buljana nastala v Prešernovem gledališču, so bili izbrani trije od petih dramuletov (Sneguljčica, Trnuljčica in Rozamunda), ki so letos v knjigi z naslovom *Smrt in deklica (I. - V.)* izšli pri Mohorjevi založbi, je ob gromkem aplavzu v uvodnem songu napovedala umetniška vodja gledališča Marinka Poštrak (uprizorila je lik natakarice) z izvrstno ravno prav lahkotno interpretacijo Avsenikove *Tam, kjer murke cveto*. V mnogo bolj dramatičnem nadaljevanju je polna gledališka dvorana spremljala domiselno postavitev sicer zelo težko uprizorljivega, a značilnega teksta kontroverzne avtorice Elfride Jelinek, širši javnosti poznane po romanu *Učiteljica klavirja*, po katerem je bil posnet tudi film. Avtorici primerno dovolj drznemu in inovativnemu režiserju **Ivici Buljanu** je ob asistenci Roberta Waltla in ekipe sodelavcev, mojstrov svojega področja, kot so koreografinja Tanja Zgonc, scenograf Andrej Stražišar, skladatelj Mitja Vrhovnik Smrekar ..., predvsem pa z izjemno razpoloženimi igralci, uspelo zahteven, mestoma zelo zaprt tekst, predstaviti na izviren, svež in ne dolgočasen način. K temu je vsekakor svoje dodala tudi živa glasba sedmih članov kranjskega Pihalnega orkestra.

Akterji, igrali so v dvojcih, **Vesna Slapar** in **Jose** kot Sneguljčica in Lovec, **Vesna Jevnikar** in **Matej Puc** kot Trnuljčica in Princ, ter **Darja Reichman** in **Branko Jordan** kot Rozamunda in Fulvio, so brez dvoma "odgarali" svoje vloge. Skozi umetnost besede a la Jelinek, koreografske in pevske vložke ter z nemalo interpretacijami "na robu" so dopolnili ali pa izpolnili mozaik prve slovenske uprizoritve katerega od tekstov zadnje Nobelove nagrajenke. *Drame princes* si bomo po zaslugi režiserja, igralcev in celotne ekipe zapomnili po enkratnosti in drugačnosti, medtem ko si bomo z naslonjača v dnevni sobi ogledali kaj drugega.

Sezono lova na princese sta odprla Vesna Slapar (Sneguljčica) in Jose (Lovec). / Foto: Gorazd Kavčič

UGODNOSTI ZA BRALCE IN NAROČNIKE časopisa Gorenjski Glas

PRODAJA VSTOPNIC, KNJIG IN DARIL

V Gorenjskem glasu, v našem oddelku za naročnine in male oglase, na Zoisovi 1 v Kranju lahko poleg urejanja naročnine, malih oglasov, nakupa časopisa in priloge Na potep kupujete tudi različne vstopnice, knjige, dvd filme in darila. Oddelek je odprt vsak delavnik od 7. do 15. ure. Trenutno lahko izbirate med naslednjimi knjigami in darili:

Polona Pegan: Monty
romantična kriminalka za mlade bralce in njihove starše
cena: 1.750 sit
za naročnike: 1.400 sit

Svilanitova brisača Gorenjski glas
kopalna brisača 68 x 140 cm, 1. kvaliteta, 100 % bombaž
cena: 2.900 sit
za naročnike: 2.500 sit

Poletni dvojček
brisača + knjiga Monty
cena: 4.000 sit
za naročnike: 3.000 sit

Kino za družino: DVD igrani in risani filmi
2 oz. 3 (4 ure programa) večno zeleni filmi na enem dvd-ju
cena: 1.100 sit
za naročnike: 1.000 sit

NOVO Marko Ješe: Kodrlajsasti piton
Založba Rotis, Maribor
cena: 5.800 sit
Pretresljiv roman ozdravljenega narkomana iz Čirč pri Kranju.
Ko je njegovo izpoved prebrala njegova hči, je rekla: *"Če bo še kdo, ki bo prebral to knjigo, posegel po drogi, je totalen idiot!"*

Telefon v oddelku za naročnine:
04/201 42 41

Kino za družino
NOV SEPTEMBRSKI PAKET
2/3 filmi na 1 DVD-ju za
samo 1100 tolarjev
Na vseh prodajnih mestih Dela Prodaje in v poslovalnicah Pošte Slovenija. Cena 1.100 tolarjev velja ob nakupu časopisa Gorenjski glas. Naročniki Gorenjskega glasa lahko DVD-je kupite na sedežu podjetja Gorenjski glas, na Zoisovi 1 v Kranju, vsak delavnik od 7. do 15. ure in v poslovalnicah Pošte Slovenija (predložite odrezek časopisa Gorenjski glas z veljavno naročilno številko). Cena za naročnike 1.000 tolarjev.
Gorenjski Glas

FILM, KINO

OTOK *****

Dominik Frelih

znanstveno-fantastični triler, ogled nad 16 let, **Režija**: Michael Bay, **Scenarij**: Caspian Tredwell-Owen, Alex Kurtzman-Counter & Roberto Orci, **Igrajo**: Ewan McGregor, Scarlett Johansson, Djimon Hounsou, Michael Clarke Duncan, Steve Buscemi, Sean Bean, Shawnee Smith, Noa Tishby

Znanstvena fantastika ponavadi odpira in prikazuje teme, ki jih v realnem življenju ni. Zadnje čase pa taki filmi posegajo v tematike, ki znanstveno res še niso dosegljive, se pa njihova verjetnost iz leta v leto povečuje. Tako je tudi ustvarjanje klonov. Lincoln (McGregor) je klon, ki tega sploh ne ve. Skupaj s tisočimi drugimi živi v zaprti stavbi, češ da je cel planet onesnažen in nihče zunaj ne preživi. Le redki izbranci so na loteriji izbrani, da gredo na rajski otok, ki edini ni onesnažen. Ko je izbrana njegova prijateljica Jordan (Johansson), posumi, da morda otok sploh ne obstaja.

Michael Bay je znan režiser akcij, zato lahko tako poslastico pričakujemo. Tehnično in akcijsko je film na zavidljivi ravni. Tudi igralsko, lahko rečemo. McGregor je sijajen igralec, ki se dobro znajde prav v vsaki vlogi. Skupaj z Johansonovo, ki je zablestela v Zgubljeno s prevodom, sta kar dober par. Njej se sicer vidi določena neizkušenost in pornanjkljiva obrazna mimika, saj imam občutek, da v vsakem filmu igra enako. Vendar je punca še mlada in pri takih mecenih jo čaka bogata kariera. Zgodba je zasnovana dobro in napeto. Akcija je osnovni sestavni del, ki ustvarja napetost. Pretiravanj je seveda kar preveč. Klišejski predvidljivi konec je preveč očiten že takoj na začetku filma. Happy endi so očitno usoda takih filmov. Klonirana resničnost prevlada nad človekom in kljub vsemu na svet pridejo kloni. Dilema, kdaj bitje postane tudi človek, pa je spretno zamegljeno z balastno akcijo, zato film kljub dobremu začetku ne premore globine.

KRŠČANSKI FILMSKI FESTIVAL

Dominik Frelih

Kulturno društvo OBOK je pri Sv. Jožefu v Ljubljani pripravilo prvi slovenski krščanski filmski festival. Udeležili so se ga lahko filmski ustvarjalci, ki so jim blizu krščanske verske vrednote in ki so poslali svoje prispevke do začetka septembra na naslov organizatorjev. Prispevki so morali odgovarjati posebnim pogojem različnih festivalskih kategorij. Prva kategorija so bili videospoti duhovne glasbe, druga kratki filmi z različno zvrstjo, tretja pa na temo: kristjan v družbi - s čim te bogatim. Vsi nagrajeni filmi bodo predvajani tudi na srečanju mladih, ki bo v soboto v Stični. Organizatorji so bili zadovoljni, ker je prispelo 19 filmov in pet videospotov.

Komisija, ki sta jo sestavljala novinar Jože Možina iz TV Slovenije in snemalec Jože Jagrič, je ocenjevala zamisel, izvedbo, izvirnost, vrednote, montažo in režijo. Komisija je bila pri izboru kar stroga. Oba Jožeta sta povedala, da so morali veliko filmov tudi izločiti, ker niso ustrezali pogojem. Za kratkometražne filme so podelili le drugo nagrado, ki jo je prejel film Prepih režiserja Tilna Demšarja iz Škofje Loke. V tematskih filmih pa so podelili le drugo in tretjo nagrado. Tretjo je zopet prejel Tilen Demšar s filmom Prazna postelja. Prvo nagrado je prejel film Zadnji list režiserja Matjaža Feguša.

Filmski festival je bil dobrodošel začetek nekoliko drugačnega filma, kot smo ga do sedaj vajeni na slovenski sceni. Čeprav je na začetku šepala kvaliteta, pa je toliko več upanja za naslednje leto.

KINO SPORED

KINO CENTER, KRANJ

Torek, 13. 09.
18.15 in 21.00
OTOK
Sreda, 14. 09.
18.15 in 21.00
OTOK
Četrtek, 15. 09.
18.15 in 20.30
SLEPILO
Petek, 16. 09.
16.30, 18.45 in 21.00
SLEPILO
Sobota, 17. 09.
16.30, 18.45 in 21.00
SLEPILO
Nedelja, 18. 09.
16.30, 18.45 in 21.00
SLEPILO
Ponedeljek, 19. 09.
18.15 in 20.30
SLEPILO

KINO ŽELEZAR JESENICE

Petek, 16. 09.
18.00 A SMO ŽE TAM, druž. kom.
20.00 VOJNA SVETOV, znan. fant. spekt.
Sobota, 17. 09.
18.00 A SMO ŽE TAM, druž. kom.
20.00 VOJNA SVETOV, znan. fant. spekt.

KINO SOKA ŠKOFJA LOKA

Četrtek, 15. 09.
20.30 USODA, drama
Petek, 16. 09.
20.30 9 ORGAZMOV, erot. drama
Sobota, 17. 09.
18.30 NAVIHANA DRUŠČINA 2, druž. kom.
20.30 9 ORGAZMOV, erot. drama
Nedelja, 18. 09.
18.30 NAVIHANA DRUŠČINA 2, druž. kom.
20.30 9 ORGAZMOV, erot. drama

KINO ŽIRI

Sobota, 17. 09.
20.30 SAHARA, amer. pust. akc. film
Nedelja, 18. 09.
18.00 SAHARA, amer. pust. akc. film
20.30 HIŠA VOŠČENIH FIGUR, amer. groz.

KINO RADOVLJICA - LINHARTOVA DVORANA

Petek, 16. 09.
20.00 SAHARA, kom. pust. akc. film
Sobota, 17. 09.
18.00 KUNG FU FRKA, akc. kom.
20.00 SAHARA, kom. pust. akc. film
Nedelja, 18. 09.
18.00 SAHARA, kom. pust. akc. film
20.00 KUNG FU FRKA, akc. kom.

SMS nagradna igra

Kino Center in Gorenjski glas

Ta teden igra v Kinu Center ameriški znanstvenofantastični triler. Njegov naslov je?

vpiši geslo KINO - odgovori, pripiši svoje ime in priimek - pošlji SMS na številko 031/69-11-11 in morda prejmeš darilo

Med pošiljatelji, ki bodo pravilno odgovorili na vprašanje, bomo izžrebali tri prejemnike po 2 vstopnic za ogled kateregakoli filma v dneh od torka, 20. 9. 2005, do nedelje, 25. 9. 2005, v kinu Center v Kranju.

V nagradni igri lahko sodelujete z enim sms-om z vsake telefonske številke. Odgovore bomo zbirali do četrtka, 15.9.2005, do 12. ure.

Rezultati bodo objavljeni v Gorenjskem glasu, v torek, 20. 9. 2005, nagrajenci bodo obveščeni tudi po telefonu, vstopnice pa prevzamejo z osebnim dokumentom pred predstavo.

Izžrebani nagrajenci SMS nagradne igre so: Lea Berčič, Marta Rebernik in Boštjan Jevšnik. Veliko užitkov ob ogledu izbranega filma v Kinu Center v Kranju.

www.gorenjskiglas.si

RADIJSKI SPOREDI

Radio Kranj 97,3 Mhz

Kranjski radijci še kar vztrajamo pri poletni programski shemi, kljub temu da smo že sredi septembra. No, nekatere novosti v programu pa ste verjetno že zasledili, kot na primer **nov izbor pesmi tedna**. Glede na vaše sodelovanje vam je glasovanje preko SMS-ov všeč. Vsi boste sodelovali v nagradnem žrebanju, v katerem si z malo sreče lahko prislužite lepo nagrado - pet glasbenih želja v kosu. Zavrteli vam jih bomo ob sobotah ob 20. uri.
Druga novost je nov termin oddaje **Gremo na potep** z Dašo Šter in Radijem Kranj in sicer **vsak četrtek ob 16.20**. Za nagradni izlet se bo po novem treba malce bolj potruditi. Oddaji boste morali pozorno prisluhniti, dobiti telefonsko zvezo, kar je včasih zares težko, pravilno odgovoriti na vprašanje in imeti na koncu še srečo pri žrebu.

Radio Sora 91,1 Mhz

Četrtek ob 9.00 uri: Aktualno. Z jesenjo se na Loškem začenjajo tudi medobčinske športne igre, ki jih pripravljata škofjeloška Športna zveza in Zavod za šport.
Petek ob 20.00 uri: Dancefloor. Začenja se nova, nora in najhitrejša oddaja z imenom Dancefloor. Z vami bosta Pero in Grega, ki vas bosta spravila na noge z najnovejšimi komercialnimi dance hiti. V oddaji bodo novičke, lestvica, dogodki in vsekakor ogromno glasbe!
Nedelja ob 19.00 uri: Iz domače fonoteke. Nova glasbena oddaja bo na sporedu vsako nedeljo med 19. in 20. uro, glasbo zanjo pa boste izbrali poslušalci! Po elektronski pošti na info@radio-sora.si nam pošljite predlog glasbe za eno uro, to je približno 15-16 skladb, pripišite svoj naslov in telefon in če nam bo vaš izbor po godu, bomo eno izmed nedeljskih oddaj oblikovali po vašem okusu.
Vsak dan ob 7.00., 10.00, 14.00 in 18.00 uri: Informativne oddaje. Za vas pripravljamo pregled najaktualnejših dogodkov doma in po svetu, pri čemer ne pozabimo na domače dvorišče loškega in širšega gorenjskega območja.

Radio Triglav 96, 00 Mhz

Torek ob 18.30: Oddaja o delu in projektih Eko sklada.
Vsak delavnik ob 14.50: Oddaja **Gospodarstvo v etru** je nova oddaja v programski shemi.
Sreda ob 11. uri: Oddaja o starih glasbenih hitih, **Zlata kočija, formula ena**. Oddaja **Glas ljudstva**, kjer poslušalke in poslušalci lahko komentirajo aktualne teme, pa bo na sporedu ob 13. uri. **Oddaja o modi** bo na sporedu ob 18. uri, predstavili bodo modne smernice za jesen in zimo.
Četrtkovo jutro: jutra na radiu prinašajo zaklade, ki jih piše ljudska modrost, uganke, humoreske in še marsikaj. Ob 11. uri bo na sporedu **Mavrica**, oddaja o kulturi. Četrtkova 18. ura je namenjena vsem, ki jih zanima slovenski jezik. Oddajo **Kako je prav** pripravlja profesorica slovenskega jezika Suzana Adžič.

Radio Ognjišče 104,5 Mhz

Sreda ob 10.15: Oddaja "Srečno na poti". Ob evropskem tednu mobilnosti bomo gostili Nika Miheliča, ki nam bo povedal in obenem potrkal na vest vsakega posameznika, ali res za vsako pot potrebujemo avto? Ali ne bi bilo včasih pametneje oditi peš, s kolesom ali javnim prevozom? Prisluhnite zanimivemu pogovoru, h kateremu ste povabljeni, da sodelujete.
Nedelja ob 17. uri: Oddaja "Slovencem po svetu in domovini". Pripravili so zvočno reportažo iz romanja treh dežel, ki je bilo 7. avgusta na Sv.Višarjah. Med drugim boste slišali predavanje zgodovinarja Jožeta Dežmana, z naslovom "S spravno ljubeznijo iz rdeče ledene dobe". Oddajo pripravlja Matjaž Merljak, v nedeljo ob 17. uri.

Gama MM 106,4 Mhz

Simon Zajc (TV Paprika), Žiga Kariž (TV Pika) in Tanja Rotovnik (Prva TV) so obrazi TV zaslonov, ki na Gami MM že nekaj časa delijo svoj glas, sedaj pa se je trojici ponovno pridružila **"zvezda športnih novic" Polona Bertoncelj**, znana kot športna novinarka in voditeljica športa v Dnevniku na nacionalni televiziji. Polona bo z vami vsak ponedeljek med 14. in 18. uro. V zabavnem športnem programu bo z vami delila aktualne športne dogodke, odkrivala novosti iz sveta športa, slišali boste intervjuje z znanimi športniki, za vas bo spremljala aktualne servisne informacije in vas presenečala z nagradnimi igrami.

OD NEKDAJ OBOŽEVALA VODO

Mlada obetavna plavalka Urša Bežan iz Kranja se je pred kratkim z državnega prvenstva vrnila s šestimi medaljami, eno zlato in petimi srebrnimi.

Ana Hartman

Plavalko kranjskega kluba Merit Triglav, 11-letno **Uršo Bežan**, sta za plavanje navdušila oče in brat Jure. Številni naporni treningi, vztrajnost in odpovedovanje drugim stvarem so se očitno izplačali. Pred dvema letoma je začela dosegati vrhunske rezultate. Danes na stenah njene sobe visi 150 medalj, skupaj s pokali in diplomami ima več kot 200 priznanj.

Prek kratkim si se na državnem prvenstvu okitila s šestimi medaljami. Si to pričakovala ?

"Po preteklih rezultatih sodeč, sem pričakovala takšne uvrstitve. Še posebej sem zadovoljna s plavanjem na 200 metrov hrbtno, kjer sem postala državna prvakinja. Dosegla sem čas 2:36,17. Naslov državne podprvakinje sem osvojila v disciplinah 200 m delfin, 100 m hrbtno, 400 m kravl, 800 m kravl in 400 m mešano. Predvsem pri zadnjih dveh disciplinah sem pričakovala boljši rezultat, a sem bila že precej utrujena, tako fizično kot tudi psihično."

Kakšen je tvoj običajen dan?

"Šestkrat na teden imam treninge popoldne, trikrat pa še zjutraj pred poukom. Takrat vstanem ob 5.15, ob šestih pa že pridno treniram. Treningu sledi pouk, temu pa pisanje domače naloge in učenje. Zvečer ob šestih me čaka popoldanski trening. Poleg tega dvakrat tedensko hodim v glasbeno šolo, kjer se učim igranja prečne flavte. Med vikendi pa me pogosto čakajo tekmovanja."

So trdi treningi torej ključ do uspeha?

"Seveda, vendar to še ni dovolj. Imeti moraš še voljo, vztrajnost in malo talenta."

Koliko metrov preplavaš na enem treningu?

"Sedaj, na začetku sezone 3.500 metrov. Kasneje se bo ta številka povečala na 6 tisoč metrov."

Da preplavaš takšno dolžino, moraš verjetno veliko jesti ...

"Seveda, zelo rada imam riž in makarone. Poleg tega pojem veliko sadja in zelenjave. Na našem jedilniku so pogosto tudi palačinke, ki so ena izmed mojih najljubših jedi. Sicer pa moram omeniti še, da moram, še posebej pred tekmovanji, paziti na prehrano, tako da ima mama kar malo težav s kuhanjem, haha. "

Tvoj urnik je očitno povsem zapolnjen. Kako ti vse skupaj znese?

"Včasih je res malo naporno, vendar se trudim čim bolje razporediti čas. Vedno, ko pridem iz šole, najprej naredim domačo nalogo. Mami me že od nekdaj navaja sprotnega učenja, za kar sem ji zelo hvaležna, saj mi drugače ne bi nikakor znesilo. Če mi ostane še kaj časa, pa še malo vadim igranje flavte."

Imaš kaj prostega časa?

"Marsikdo bi si verjetno mislil, da ne, vendar ga imam. Vse stvari si dobro zorganiziram, držim se reda in tako mi še vedno ostane čas za sprehode, branje knjig, kolesarjenje, druženje s prijateljicami, rolanje."

Imaš med plavalkami vzornico?

"Seveda, Saro Isaković."

Kakšne cilje imaš sedaj pred sabo?

"Želim si čim več dobrih rezultatov. Moja velika želja je tudi, da bi dosegla normo za nastop na prihodnji olimpijadi mladih."

Enajstletna plavalka Urša Bežan ima na stenah svoje sobe obešenih okoli 150 medalj.

Gorenjska
Skrivnostna in lepa.

Gorenjska turistična zveza Kranj
Komisija za ocenjevanje krajev
Koroška c. 27, 4000 Kranj,
telefon: 04/20-10-500
E-naslov: gtz@siol.net,
www.gorenjska.si

VRNIMO GORENJSKI NAGELJ NA GORENJSKE BALKONE IN OKNA 2005

Gorenjska turistična zveza tudi letos vabi k sodelovanju vse gojitelje, pridelovalce in ljubitelje gorenjskih nageljnov v projektu

VRNIMO GORENJSKI NAGELJ NA GORENJSKE BALKONE IN OKNA v letu 2005.

Vsi, ki želite sodelovati na izboru najlepših nageljnov, nam na naslov: **Gorenjska turistična zveza, Koroška c. 27, 4000 Kranj** pošljite fotografijo cvetočih nageljnov. Fotografiji priložite vašo telefonsko številko in točen naslov (fotografij ne vračamo).

Vaše fotografije pričakujemo najkasneje do **25. oktobra 2005**. Razglasitev najlepših nageljnov bo maja 2006 na eni od gorenjskih vrtnarij, ki je veliko pripomogla k vrnitvi te zanimive cvetice na naše balkone. Gorenjski Glas

TISOČ UGANK ZA MALČKE

Tokrat vam Franc Ankerst zastavlja naslednjo uganko:

Kdo sta sosedi,
če ti si na sredi,
se tebe držita,
povsod ti sledita.

Ugotovite pravilen odgovor in nam najkasneje do petka pošljite SMS z vsebino **ug+rešitev+ime in priimek** na številko **031/691 111.** Izžrebali bomo nekoga, ki bo prejel zanimivo knjižno nagrado. Ime nagrajenca bomo objavili prihodnji torek. Pravilna rešitev uganke, ki smo vam jo zastavili prejšnji teden, se glasi **računalnik.** Srečni nagrajenec je **Peter Puzem**, ki bo prejel knjigo Albert Einstein.

Povabilo mladim krice kracam

Lutkovno gledališče TRI v letošnjem letu praznuje 15-letnico delovanja. V petek, 16. septembra, ob 19. uri vas vabijo v Otroški kulturni center Krice Krace v Kranj na otvoritev razstave lutk, ki so nastopale v njihovih predstavah. Razstava bo odprta do 5. oktobra.
V Otroški kulturni center vas vabijo tudi na teden odprtih vrat, ki bo potekal med 19. in 23. septembrom, udeležba je brezplačna. Z mentorji boste otroci ustvarjali na različnih delavnicah in dobili vse informacije, kaj vse se bo dogajalo med šolskim letom. **S. K.**

V jeseniški knjižnici bo spet pestro

V osrednji knjižnici Jesenice bodo z oktobrom spet poskrbeli za aktivno preživljanje prostega časa otrok in mladostnikov. Ob ponedeljkih in petkih bodo ustvarjalne delavnice, ob torkih se bodo otroci učili angleščine in likovnega ustvarjanja, sredine popoldneve bo zapolnil dramski krožek, ob četrtkih pa bodo ure pravljic in delavnica Zemlja - naš planet. Dejavnosti so namenjene otrokom starim od 10 do 15 let. Število mest je omejeno, zato se čim prej prijavite v osrednji knjižnici Jesenice, kjer so vam na voljo podrobnejše informacije. **A. H.**

ŽIVAHNO NA ŽIVŽAVU

Ana Hartman

V soboto je bil na Pungertu v Kranju otroški Živžav. Otroci so se udeležili raznih ustvarjalnih delavnic. Izbirali so lahko med likovno, glasbeno in zgodovinsko delavnico, delavnico sveta za preventivo in vzgojo v cestnem prometu ter taborniško delavnico. Prav slednja je bila za mnoge dečke najbolj zanimiva. Najmlajši so lahko uživali še na lutkovni predstavi, se nasmejali čarovniku Gregu in zapeli z energično **Romano Krajnčan**.

Desetletni **Mitja Pavšič** iz Kranja se je najprej udeležil taborniške delavnice. "Splezal sem na opazovalni stolp in zlezel v bivak, v katerem spijo taborniki," je bil navdušen. Sedemletni **Filip Ovsenik** se ni mogel načuditi bivaku. "Tudi sam sem že spal v šotoru. Bilo je zelo zanimivo," se je pohvalil. Dobro je bila obiskana tudi delavnica sveta za preventivo in vzgojo v cestnem prometu, na kateri so otroke skozi slikovno gradivo in glasbo navajali na pravilno obnašanje v prometu. Udeležila sta se je tudi devetletni **Kristjan Radovan** in desetletni **Aljaž Završnik**, ki sta nas poučila o pravilnem obnašanju v prometu. "Do šole grem samo po pločniku," je povedal Kristjan, Aljaž pa je nadaljeval: "Mene v šolo odpelje avtobus. Do avtobusne postaje pa grem peš in pri tem moram prečkati cesto. Dobro pogledam najprej na levo, potem na desno in še enkrat na levo, šele potem grem čez cesto," je pojasnil. Zvečer, sta nadaljevala, pa se oblečeva v svetla oblačila in se zaščitiva s kresničkami in odsevniki, da sva bolj opazna. Za fante je bila zelo zanimiva tudi umetna plezalna stena, s katero so se vztrajno spopadali. Na vrh je brez posebnih težav priplezal osemletni **Jan Kotlovšek**. "Že večkrat sem plezal. Veliko lažje je, kakor je videti na prvi pogled," je pojasnil in hitro še enkrat splezal na vrh.

Fantje so navdušeno plezali na taborniški signalni stolp.

AVTOMOBILIZEM

V TOVORNJAŠKI DRUŠČINI

Test: Ford ranger 2.5 TD XLT 4x4

Matjaž Gregorič

Majhni tovornjački ali pick-upi s terenskimi zmogljivosti so precej cenjeni na ameriški strani Atlantika, medtem ko so na slovenskih cestah le marginalna, ne pa tudi povsem zapostavljena avtomobilska skupina, v kateri sodeluje tudi Ford s svojim modelom ranger. Zakaj si za prevozno sredstvo izbrati takšen tovornjaček, najbolje vedo tisti, ki se ukvarjajo z gradbeno ali kakšno drugo obrtno dejavnostjo, in tudi tisti, ki se vozijo po slabših poteh. To so ljudje posebne vrste, saj pri vozilu ne iščejo zunanje lepote in izjemnega udobja, ampak predvsem uporabno vrednost in robustno tehnologijo. Pri rangerju si je tako kot pri večini neposrednih tekmecev mogoče omisliti tudi štirikolesni pogon, ki pomaga, da ta robustnež zleze tudi tja, kamor ne vozijo urejene ceste ali poti. In čeprav se sliši neverjetno, pri odločitvi za takšnega družabnika včasih govorijo tudi čustva. Oblikovalci si z našminkano zunanjostjo niso preveč belili glave, čeprav se modne smernice v zadnjem času bolj odločno pojavljajo tudi v tej avtomobilski skupini. A kljub vsemu skrbijo, da njihov tovornjaček ne bi dobil preveč zgubanega obraza in mu s kozmetičnimi posegi ohranjajo svežino. Zato je karoserija dvobarvna, na masko hladilnika in odbijača je navešenega nekaj kroma, kromirani pa so tudi loki nad tovornim prostorom in vse skupaj zelo diši po ameriških filmih. Poltovornjak seveda še nikoli ni bil limuzina, a trud tistih, ki si prizadevajo za čim bolj udobno vožnjo v rangerju, je očiten. Oblika armaturne plošče je že skoraj povsem takšna kot pri osebnih avtomobilih, a kakšnega vonja po luksuzu seveda ni, kajti plastika je na otip še vedno precej cenena, medtem ko je videz lepši predvsem zaradi dvobarvnih odtenkov. Prednja sedeža sta relativno udobna ali vsaj prostorsko dovolj izdatna in zaradi velikosti kabine tudi vozniki z nekaj več telesnimi centimetri za volanom nimajo težav. Potnikom v zadnjem delu kabine je namenjena enostavna, precej pokončna sedežna klop, manjka pa prostora za kolena. To je kronski dokaz, da ta tovornjak ni dolgoprogaš, dodatno pa k neudobju pripomore še grobo terensko podvozje. Prostornost tovornega dela s precej visokim dnom, pri katerem se odpira le zadnja stranica, je odvisna od izvedbe, nanj pa je mogoče nataknitti različne nadgradnje.

Rangerja poganja 2,5-litrski turbodizelski štirivaljnik, ki so ga za svojega pick-upa razvili pri Mazdi, tako kot večino drugih mehanskih delov. Režim njegovega delovanja je podrejen namembnosti, torej, s tem gospodarskim vozilom ni mogoče podirati hitrostnih rekordov ali športno pospeševati, vendar mu je potrebno priznati precejšnjo urnost in dober izkoristek navora. Dokler ne doseže delovne temperature, rjove kot divja zver, medtem ko je hrup pri tekoči vožnji še v mejah znosnosti. Tudi vozne lastnosti so podrejene namembnosti in občutek med vožnjo je za potnike precej tovornjški. Pri speljevanju ali preveč nagli vožnji v ovinkih se zadnja kolesa rada zavrtijo v prazno, pri neprevidnosti pa zadek lahko začne zdrsavati iz smeri. S priključitvijo še prednjega para koles se vozne lastnosti bistveno spremenijo, pri težjih ovirah na brezpotjih pa pomaga tudi priključljivi redutkor, a kljub temu je potrebno upoštevati, da ranger ni pravi terenec, predvsem pa mu manjka okretnosti. V enem združuje vsaj tri različne avtomobilske karakterje, a neprimerno bolje služi "obrtniškim" kot družinskim interesom, saj se zaradi robustnosti ni potrebno bati vsake slabše poti, hkrati pa mu je mogoče oprtati še dobršno količino tovora.

TEHNIČNI PODATKI

Mere:	d. 3,574, š. 1,605, v. 1,632 m, medosje 2,229 m
Teža (prazno v./ dovoljena):	1710/2845 kg
Vrsta motorja:	štirivaljni, turbodizelski
Gibna prostornina:	2499 ccm
Največja moč pri v/min:	80 kW/109 KM pri 3500
Največji navor pri v/min:	266 pri 2000
Maloprodajna cena:	6.592.802 SIT
Uvoznik:	Summit Motors, Ljubljana

RAZKAZOVANJE ŠPORTNIH MIŠIC

Novi Leon poudarja športno opredeljenost španskega Seata.

Matjaž Gregorič

Španski Seat je svojo zelo svežo paleto modelov dopolnil še z najbolj športnim avtomobilom v tem delu koncerna Volkswagen. Tudi na slovenske ceste je namreč zapeljal novi leon, ki so ga Španci oblikovali pod vodstvom svojega mojstra Walterja de Silve in na osnovi že videnih prototipov. Mišičasta atletska zunanjost ima kar nekaj posebnosti, med njimi zadnja vrata, ki se odpirajo s kljukama, skritima v okvir vrat. Pri oblikovanju novega Leona je osrednjo vlogo igrala oblika brisalčev. Brisalca sta, tako kot pri altei, nameščena vzporedno z A-stebričkoma, vendar pri leonu nista skrita, temveč vidna. Paleto ob začetku prodaje sestavljata dva bencinska in dva dizelska motorja. Osnovni bencinski 1,6-litrski motor razvije moč 75 kW (102 KM), motor 2,0 FSI pa 110 kW (150 KM). Med dizelskimi motorji sta na voljo 1,9 TDI z močjo 77 kW (105 KM) in 2,0 TDI z močjo 103 kW (140 KM), pripravljeni pa so tudi pet- in šeststopenjski ročni in samodejni menjalniki. Ob dveh osnovnih nivojih opreme, reference in stylance, si je leona mogoče dodelati še s športnimi paketi opreme. Tovarna kot vrhunec obljublja še različico z 2,0-litrskim bencinskim motorjem, ki bo poskrbela za še bolj prvinske občutke vozne dinamike. Skupaj z novim bo vsaj še nekaj časa ostal v prodaji tudi dosedanji leon, zato pri uvozniku Porsche Slovenija do razprodaje zaloge še ne računajo na velike prodajne številke. Najcenejši novi leon stane 3,80 milijona, nato se cene vzpnejo do 5,24 milijona tolarjev.

SEAT
AVTO Cerar
Tkalska pot 6, 1241 KAMNIK
Pooblaščeni prodajalec in serviser
PE KRANJ, Gorenjesavska 13, 4000 Kranj,
Tel.: 04/23 67 340 (v prostorih bivšega Tekstilindusa)
Vabljeni na TESTNE VOŽNJE!

NA KRATKO

Fiat napoveduje novo navezo

Izvršni direktor Fiat Auta Sergio Marchione je napovedal, da bo italijanski avtomobilski proizvajalec ob koncu leta sklenil novo partnerstvo za proizvodnjo. Kdo bo novi strateški partner italijanskega finančnega bolnika, še ni jasno, znano je le to, da naj ne bi bil z Daljnega vzhoda. Marchione je napovedal tudi 20 novih modelov in številne posodobitve obstoječih, ki naj bi jih predstavili v prihodnjih štirih letih pri vseh treh znamkah: Fiatu, Lancii in Alfa Romeo.

Volkswagen bo odpuščal

Kljub boljšim prodajnim rezultatom v zadnjih mesecih, se v nemškem Volkswagnu ne bodo mogli v celoti ogniti odpuščanju delavcev. To je brez dlake na jeziku napovedal prvi mož koncerna Bernd Pischetrieder in dejal, da bodo prihranke dosegli z znižanjem stroškov na delavca, odpuščanjem ali kombinaciji obojega. Na zmanjšanje zaposlenih v tovarnah v Nemčiji bo vplivala tudi odločitev, da bodo novega manjšega terenca izdelovali na Portugalskem, namesto v matični tovarni v Wolfsburgu, kot je bilo sprva predvideno. **M.G.**

KOREJSKO PLEMENITENJE

Hyundai je osvežil Getza in napovedal novega Accenta.

Matjaž Gregorič

Južnokorejski Hyundai ima za letošnjo jesen pripravljeno osveženo izvedbo svojega skoraj povsod uspešnega malčka getza. Čeprav spremembe niso revolucionarne, jih je zaslediti na zunanjosti in v notranjosti, posodobljena pa je tudi tehnika. Med varnostnimi elementi, ki sodijo na seznam dodatne opreme, so se znašli tudi elektronski sistem stabilnosti in aktivni vzglavniki na prednjih sedežih, medtem ko je sovoznikova varnostna vreča izpopolnjena s stikalom za vklop in izklop. Poleg tega je getz dobil še dva nova motorja, 1,5-litrski turbodizel s spremenljivo geometrijo lopatic v turbinskem polnilniku, ki bo na voljo z 88 ali 110 konjskimi močmi, in 1,4-litrski bencinski motor s 95 konjskimi močmi. Še bolj kot osveženi getz pa je zanimiv konceptni avtomobil z oznako HND-2, ki za razliko od dosedanjih bolj ali manj futurističnih štirikolesnikov, tokrat nakazuje obrise novega accenta, ki naj bi luč avtomobilskega sveta ugledal prihodnje leto.

HYUNDAI
Getz s klimo
že za 1.699.000 sit!
Pooblaščeni prodajalec in serviser s tradicijo
AVTO KADIVEC
Šenčur, tel.: 04/ 279 00 00 www.avtokadivec-jk.si
avtoMONY
Pooblaščeni prodajalec in serviser
www.avto.net/mony
Alpska 43, Lesce,
tel.: 04/53 53 800, 53 53 804
POOBLAŠČENI SERVIS IN PRODAJA, LIČARSKE IN KLEPARSKE USLUGE
www.avto-lusina.si
LUŠINA AVTOHIŠA
Gosteče 8, 4220 Škofja Loka, prodaja vozil: 04/50 22 000

DRUŽABNA KRONIKA

REGATA POTREBUJE NOV VETER

Regata popularnih postaja monotona, dobitniki gongov pa so vedno isti. Preden so se nadobudni tekači podali na Slovenski alpski maraton, smo jih dan prej ujeli na testeninki, znana nogometaša pa v ugledni družbi ženina in neveste.

Alenka Brun

Letos je že deveti **Vikendovi regati popularnih** na Bledu dež prizanesel v popoldanskem času, pred podelitvijo gongov pa se je ulilo. Vseeno je bila regata videti kot dobro pripravljen organizatorjev piknik, popestren s tekmovalnim veslanjem, saj je bilo veliko ekip s skupnim imenovalcem oziroma časopisno hišo, ki je praktično za vsako redakcijo, vsako prilogo in celo komercialni del prispevala svojo ekipo veslačev. Kakih posebnih slavnih osebnosti, popularnih obrazov nismo videli, le tiste iz novinarskih in voditeljskih vod. Pa seveda Janija Klemenčiča, ki je veslal v Tofovem čolnu, ne vemo pa, je bila po zadnjem incidentu, ko je ostal doma, zanj to kazen ali čast. Tekmovalo je več kot petdeset ekip različnih kategorij. Glasbene kategorije letos ni bilo, pa tudi glasbenika nismo opazili nobenega, razen **Slona in Sadeža**, ki sta kasneje nastopila v vlogi podeljevalcev gongov. Gong ustvarjalnosti je dobil **Matjaž Fistravec**, radijske popularnosti že šestič **Jure Sešek**, za tv informativne oddaje **Vida Petrovčič** (ki ima ravno tako že dva) in za tv razvedrilne oddaje **Boštjan Romih**, ki je po glasovih bralcev zadnje popoldne premagal Lada Bizovičarja in tako ponovil lanski uspeh. Letos med kostumsko domiselnimi ekipami nismo opazili posebne izvirnosti. Izstopali so morda Vrtnarji, Račke in maske različnih znanih likov filmskega distributerja Blitz, ki je na koncu kot najboljša kostumska ekipa tudi zmagal. Med radijci je bil v velikem finalu najboljši čoln ljubljanskega Radia Salomon, med televizijci ekipa Daleč (Pop TV), RockoNnet je zmagal med tiskanimi medij (čeprav je internetni medij). Kolosej Ljubljana v kategoriji filmskih distributerjev, ekipa Dela Stik je najbolje veslala med oglaševalskimi agencijami, med oglaševalci pa so bili najboljši Vagafrendi.

Slovenski alpski maraton je tokrat potekal v soboto, v petek pa so imeli prijavljeni v Preddvoru **'testeninko party'**, kjer so med drugimi dvignili tudi svoje startne številke. Letos je na vsaki posebej pisalo še ime tekmovalca.

Nedavno pa sta se poročila glasbenica in poklicni gasilec, kar je verjetno zanimiva kombinacija. Preddvorčanka **Elena Hribernik** (sestra glasbenika in dirigenta Marka Hribernika ter hči znanega dr. Tomaža Hribernika) se je poročila z **Andrejem Polajnarjem**, ki je ravno tako iz Preddvora. Tisto soboto sta imela z dežjem precej sreče. Nalivi so jima prizanesli, na Brdu pa smo jih ujeli v družbi znanih slovenskih nogometašev, ki so zvečer že igrali eno svojih odločilnih tekem.

Pevec in poslovnež Erazem Pintar s spremljevalko in veslač Jani Klemenčič z zaročenko. / Foto: Tina Dokl

Večni honorarci iz periferije je bila ekipa z zanimivim imenom. Škoda, da za domiselnost imen ekip ni bilo nagrade. / Foto: Tina Dokl

Mojstra svojih rubrik in veslaška talenta: Aleksander Lucu Luc in Tone Fornezzi Tof . / Foto: Tina Dokl

Ribice, ki so dobile nagrado za najboljšo kostumsko opravo. / Foto: Tina Dokl

Anton Gorjanc, Miha Vizjak in Tilen Šaus so na 'testeninki' naredili "bojni plan", kako nad 35-kilometrsko preizkušnjo.

Mile Ačimović in Sebastijan Cimirotić v družbi Elene in Andreja. / Foto: Tina Dokl

VRTIMO GLOBUS

Monica vpisala magisterij

Monica Lewinsky, ljubica nekdanjega ameriškega predsednika Billa Clintona, bo znova študirala. Sprejeta je bila v londonsko School of Economic and Political Science, kjer bo vpisala enoletni magistrski študij socialne psihologije. Nekdanja pripravnica v Beli hiši je postala slavna po aferi s Clintonom, čeprav je večkrat tarnala zaradi negativne publicitete, pa je z intervjuji zaslužila več kot dovolj, da si lahko privošči drag študij v Londonu.

Jay-Z odslej s pravim imenom

Po P. Diddyju se je še en ameriški raper naveličal svojega imena. Jaz-Z se bo po novem predstavljal s svojim pravim imenom, Shawn Carter, saj meni, da hip-hop vzdevek ni primeren za poslovni svet. Glasbenik, ki te dni v Veliki Britaniji raziskuje poslovne priložnosti, je že dokazal, da misli resno. Vabila na zabavo po podelitvi nagrad GQ v Londonu je podpisal s pravim imenom, hkrati pa medijem sporočil, naj ga odslej omenjajo izključno kot Shawna Carterja.

Frances se sramuje staršev

13-letna Frances Bean, hči Courtney Love in pokojnega Kurta Cobaina, ni prav nič ponosna na svoje starše. Stara je bila komaj dve leti, ko je oče, pevec skupine Nirvana, naredil samomor. Tudi igralka in pevka Courtney Love se je bolj kot hčerki posvečala pijači in drogam, zato je za Frances skrbela babica. Dolgo jo je varovala pred medijsko slavo, sedaj pa je dekle javno povedalo, da jo divja rockerica spravlja v zadrego. Ne mara maminega rokenrol stila oblačenja in skuštranih las ter si želi, da bi bila bolj ženstvena.

Steve bo pomagal mladim igralcem

Steve Martin je v življenju počel že marsikaj, zdaj pa bo postal še svetovalec za mlade igralce. Komični igralec in pisatelj bo pomagal neizkušenim talentom, da se bodo razvili v hollywoodske zvezde. V novem filmu Shopgirl je očitno pomagal 26-letni Claire Danes, ki je odlično odigrala vlogo njegove ljubice, za kar si po Stevovem mnenju zasluži nominacijo za oskarja.

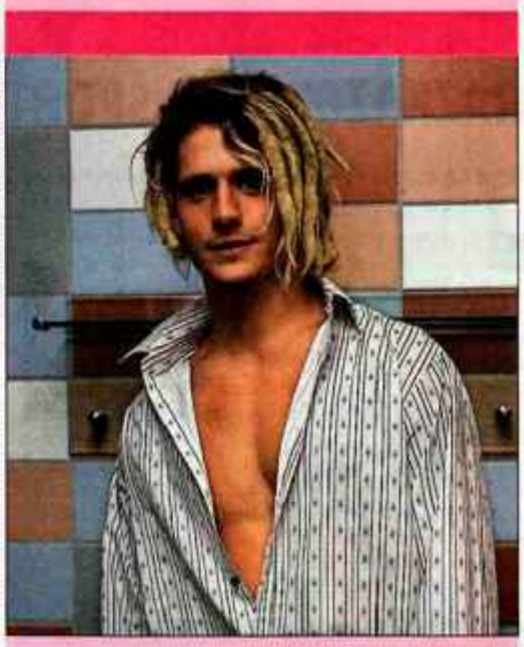

Rožle Langus je doma v Lescah. Devetnajstletnik sicer že dela, da pa mu dnevi ne minevajo enolično, goji številne hobije. Rekreacijo in šport je tu postavil na prvo mesto. / Foto: Tina Dokl