AVTOHIŠA VRTAČ
Kranj
Delavska 4, Stražišče pri Kranju
Email:avtohisa.vrtac@avtohisavrtac.si
http://www.avtohisavrtac.si
04/27 00 200

VARNOST KRANJ
MEDNARODNI CERTIFIKAT KAKOVOSTI
ISO 9001
• ALARMNI SISTEMI
• VAROVANJE
• PREVOZI DENARJA
• SVETOVANJE
E-mail:varnost@varnost-kranj.si
http://www.varnost-kranj.si
DEŽURNI CENTER (04) 20 15 100

Link
Poslovanje z banko od doma!
ELEKTRONSKA BANKA
ZA OBČANE IN SAMOSTOJNE PODJETNIKE
Gorenjska Banka
Banka s poslabom

GORENJSKI GLAS®

Leto LIV - ISSN 0352 - 6666 - št. 27 - CENA 210 SIT (12,50 HRK)

Kranj, petek, 6. aprila 2001

V nekdanji Novačkovi vili zdaj Apartmaji Boltez

Prve sobe v mestu za zahtevne goste

V obnovljeni vili ob vodovodnem stolpu so včeraj uradno odprli devet nadstandardnih apartmajev in studijev za poslovne goste.

STRAN 8

Slovenski kozolec na Brdu - V Servisu za protokolarne storitve Brdo so v sodelovanju z ustanovo "Poti kulturne dediščine Slovenija" pripravili razstavo Slovenski kozolec, katere otvoritev je bila v torek, ko je o kozolcih na slovenskem spregovoril dr. Tone Cevc, mojster Anton Mlaker pa je prikazal umetnost prekrivanja strehe s slamo. Na razstavi v hotelu Kokra je na ogled 18 maket in arhitekturnih risb, spremljajo pa jo tudi umetniške fotografije z naslovom Slovenski kozolec, ki so jo pripravili različni avtorji. V sedmih letih je razstava doživela kar 87 postavitev doma in po svetu, na Brdu pa bo na ogled do 12. aprila.

• I.K., foto: Tina Dokl

Konec mlečnega protesta

Cena višja za 2,5 tolarja

STRAN 10

Osmošolci se vpisujejo na srednje šole

Delava se, da hodiva na ekonomsko

Srednješolki, ki sta se lani vpisali na tekstilno šolo, pravita, da se na avtobusu med seboj pogovarjata, kakor da hodita na ekonomsko šolo. Slednja ima očitno boljši imidž kot prva, o čemer že nekaj let pričajo tudi podatki o vpisu. Kakšno podobo pa kažejo letošnje prijave?

STRANI 15, 16, 17

ŠAH MAT!

frekvenca za GORENCA
98.9 MHz
Gorenc radio

VB LEASING
Vaš leasing.
Tel.: 04 280 7100

JUTRI V ZASIPU PRI BLEDU
Ob 19. uri v prenovljenem domu Večer z Gorenjskim glasom
Nastopili bodo: Oktet Lip Bled, ansambel Strune, Mali vaški M-Oderc, Blejski plesni studio, skupina Orffovi instrumenti, Nataša Vester, ansambli Nota, Svežina, Tulipan, Matjaža Kokalja, harmonikarica Kristina Pahor, pevec Valentin Antonijo

Za enkraten nakup športne in pohodniške obutve nad 8.000 SIT v času od 1.4. do 31.4.2001.
Planika
Bona ni mogoče zamenjati za gotovino.
VREDNOSTNI BON 1500 SIT

Vabimo vas na otvoritev modne trgovine Stella, ki bo danes, 6. aprila, ob 11. uri.
STELLA
MODNA KONFEKCIJA
Mirka Vadnova 19 Kranj
Vsak kupec sodeluje v nagradnem žrebanju!
Glavna nagrada je nakup v denarni protivrednosti 20.000 SIT v trgovini Stella.
Žrebanje bo 25. maja 2001, nagrajenec bo o nagradi obveščen po pošti.
Ne zamudite otvoritvenih popustov!

SLOVENIJA IN SVET

Zasedal evropski pridružitveni odbor

Slovenija je resen partner

Evropska unija ocenjuje, da prevzema Slovenija vodilni položaj med kandidatkami za članstvo v Evropski uniji.

Kranj, 6. aprila - V Ljubljani je bila v torek 3. seja pridružitvenega odbora med Slovenijo in Evropsko unijo, ki sta mu predsedovala **Jaime Garcia Lombardero,** glavni pogajalec Unije s Slovenijo, in **Andrej Engelman,** namestnik direktorja službe vlade za evropske zadeve. Naloga odbora je spremljanje uresničevanja Evropskega sporazuma, ki je bil podpisan 10. junija 1996 v Luxemburgu, pridružitveni sporazum pa je začel veljati 1. februarja leta 1999.

Slovenija vse bolj prevzema vodilni položaj med kandidatkami, saj je zaprtih že 18 pogajalskih področij, zahteve za prehodna obdobja pa so argumentirana. Slovenije ne jemljemo več kot kandidatke, ampak kot članico, je dejal po zasedanju odbora Jaime Garcia Lombardero. Zato je bila tokratna seja odbora, ki ga sestavljajo predstavniki vlade in visoki uradniki bruseljske administracije, ena zadnjih.

Zasedanje je potekalo brez večjih zapletov. Glavna pozornost je bila namenjena političnim vprašanjem, gospodarski reformi, notranjemu trgu, kmetijstvu, energetiki in jedrski varnosti, okolju, prometu, telekomunikacijam in vzpostavljanju institucionalne in upravne usposobljenosti. Slovenija napreduje, saj dosega po najnovejših podatkih že 71 odstotkov povprečnega bruto domačega proizvoda v državah, članicah Evropske unije. Sklep o preoblikovanju prostocarinskih prodajaln na mejio z Avstrijo in Italijo je Bruselj ocenil izredno pozitivno, vendar pričakuje Slovenija pomoč Unije iz Pharovih programov za čezmejno sodelovanje območjem, kjer bodo preoblikovali te prodajalne. • **J. Košnjek**

Pobuda koprske občine

Pomnik odhodu JLA

Ljubljana, 6. aprila - Vlada je sprejela predlog ministrstva za obrambo za postavitev spominskega obeležja v Kopru ob 10. obletnici odhoda zadnjega vojaka JLA iz Slovenije. Pobudniki za postavitev obeležja so občina koper, poslanec Aurelio Juri in razna združenja. Predlog je usklajen z ministrstvom za notranje zadeve in generalno upravo policije, ki sta skupaj z ministrstvom za obrambo zadolženi za uresničitev sklepa.

Slovenska nacionalna stranka

"Sumljiva" podmornica v Kopru

Ljubljana, 6. aprila - Slovenska nacionalna stranka je v izjavi za javnost zapisala, da nasprotuje vplutju ameriške jedrske podmornice USS Norfolk v slovenske teritorialne vode. Slovenija se s tem podreja zakonodaji ameriške vojske in krši nedavno sprejeti Pomorski zakonik, ki prepoveduje vplutje plovil na jedrski pogon v slovensko morje. Izjemo lahko dovoli le vlada. Poslanec **Zmago Jelinčič** je predsedniku vlade **dr. Janezu Drnovšku** in ministru za obrambo **dr. Antonu Grizoldu** zastavil pisno vprašanje, kdo je ob izrecni prepovedi vstopa jedrskim podmornicam v slovensko morje izdal dovoljenje, zakaj je podmornica sploh v Kopru, če je občani ne bodo smeli obiskati, in če je morda podmornica pripeljala s seboj višek jedrskih odpadkov. Po mnenju Zmaga Jelinčiča gre za kršenje načela suverenosti države Slovenije. • **J.K.**

Dogovor o politiki plač

Ljubljana, 6. aprila - V sredo so predstavniki socialnih partnerjev uspešno sklenili pogajanja o aneksu k dogovoru o politiki plač za zasebni (gospodarski) sektor v obdobju 1999 - 2001. Dogovorili so se, da je potrebno že leta 2002 preiti na spremenjen način usklajevanja plač, ki bo upošteval predvideno rast življenjskih stroškov. Prva uskladitev plač v zasebnem sektorju bo 1. avgusta letos, ko naj bi se plače uskladile za 90 odstotkov rasti cen v letošnjem prvem polletju. Druga uskladitev pa naj bi bila predvidoma januarja prihodnje leto za 90 odstotkov predvidene rasti življenjskih stroškov v drugi polovici letošnjega leta. Vlada, sindikati in delodajalci so se uskladili tudi glede regresa za letni dopust. **Ta naj bi letos znašal 117.298 tolarjev. • J.K.**

IZ SLOVENSKEGA PARLAMENTA

Predlog zakona o javnih zbiranjih v državnem zboru

Zbiranja in zborovanja brez nasilja

Pravica do mirnega zbiranja in javnih zborovanj je ena temeljnih človekovih pravic in svoboščin in se uvršča med politične pravice. Dovoljeno bo vse razen zbiranj, ki bodo ogrožale varnost države, javno varnost ali zdravje.

Ljubljana, 6. aprila - Pravica do mirnega zbiranja in javnih zborovanj je pomembna politična pravica, ki jo zagotavljajo vse demokratične družbe, tudi zato, ker omogoča uresničevanje še nekaterih drugih temeljnih pravic in svoboščin, kot so svoboda izražanja misli, govora in javnega nastopanja, izpovedovanje vere in drugih opredelitev posameznikov. O tem posebej govori **42. člen slovenske ustave** in izrecno poudarja, da je omejevanje te pravice dopustno le z zakonom, če to zahtevajo varnost države, javna varnost in varstvo pred nalezljivimi boleznimi. V Sloveniji ureja to področje še vedno Zakon o javnih shodih in javnih prireditvah iz leta 1973, ki je bil le malenkostno dopolnjen. Izločeno je bila možnost omejevanja te pravice na osnovi politične presoje in iz političnih razlogov.

V Sloveniji je bilo po letu 1990 letno od 12 do 13 javnih prireditev, od katerih jih je bilo 80 odstotkov ustreznim organom zgolj priglašenih, za 20 odstotkov pa je bilo potrebno vnaprejšnje dovoljenje. Tako je bilo v devetih letih, od leta 1992 do leta 2000, v Sloveniji skupno 88.992 priglašenih javnih prireditev in 21.179 prireditev, za katere so bila izdana vnaprejšnja dovoljenja. Prepovedanih javnih prireditev je bilo skupno 76, prepovedanih javnih shodov pa 20. **Javni shod** je pomensko vsako organizirano zbiranje oseb zaradi izražanja mnenj in stališč o vprašanjih javnega ali skupnega pomena na prostem ali v zaprtem prostoru, kjer je dostop dovoljen vsakomur. **Javna prireditev** je vsako organizirano zbiranje oseb zaradi izvajanja kulturne, športne, zabavne, izobraževalne, verske ali druge aktivnosti tako, da je udeležba brezpogojno ali pod določenimi pogoji dovoljena vsakomur. **Število kršitev zakona o javnih shodih in javnih prireditvah narašča, vendar glede na veliko število javnih prireditev porast ni zaskrbljujoč.**

Po novem prijave na policijo

Ker obravnava predlagani zakon o javnih zbiranjih, ki ga je vlada sredi marca predlagala v sprejem državnemu zboru, z ustavo zajamčene temeljne pravice in svoboščine, je največ govora o preprečevanju takšnega uveljavljanja te pravice, ki bo ogrožalo varnost države in ljudi. Po novem zakonu bo povečana odgovornost organizatorjev javnih zbiranj za varovanje življenja in zdravja ljudi, za varovanje premoženja, javnega prometa in naravnega ter bivalnega okolja. Za pretežni del javnih zbiranj zakon zahteva le prijavitev na ustrezen organ. Le za zahtevnejša zbiranja, z večjo stopnjo tveganja, pa bo potrebno poprejšnje dovoljenje državnega organa. Ker se družba hitro odziva na dogodke, so v predlogu zakona predlagani enostavnejši postopki. **Po novem zakonu javnih shodov in prireditev ne bo treba več prijavljati na upravni enoti, ampak na policijskih postajah, ki delujejo na območjih, kjer bo shod ali prireditev.** Za pravilen potek shoda ali prireditve bo odgovoren vodja, ki bo dolžan sodelovati s policijo. Reditelji bodo po zakonu lahko le državljani Republike Slovenije. Ne bodo smeli biti oboroženi ali uporabljati drugih prisilnih sredstev.

V predlogu zakona so le redke omejitve. **Omejitve** so naštete v predlogu 6. člena, ki se glasi: "Prepovedano je organizirati shode oziroma prireditve z namenom, da bi se na njih izvrševala kazniva dejanja oziroma pozivalo k izvrševanju kaznivih dejanj ali z namenom povzročanja nasilja, motenja javnega reda oziroma oviranja javnega prometa. Prepovedano je organizirati shode oziroma prireditve na prostem v neposredni bližini objektov, ki se varujejo po posebnih predpisih, če bi shod oziroma prireditev lahko ovirala varovanje teh objektov. Pristojni organ prepove shod oziroma prireditev tudi v primerih, ko organizator ni izkazal zadostnih ukrepov za zagotovitev reda, varnosti življenja in zdravja udeležencev in drugih oseb, varnosti premoženja, varnosti javnega prometa, varstva okolja, brezhibnosti naprav ali varne uporabe predmetov, zaradi katerih je lahko ogroženo življenje, zdravje ali premoženje ljudi, če je uporaba prireditvenega prostora z odločbo državnega organa prepovedana ali če minister, pristojen za zdravstvo, prepove zbiranje ljudi na določenih javnih mestih." • **J. Košnjek**

Pravica do zbiranja je ena od temeljnih človekovih pravic in svoboščin. Športne prireditve (na sliki Planica) so običajno ena od najmnožičnejših oblik javnih zbiranj ljudi. Foto: T. Dokl

Včeraj nadaljevanje seje parlamenta

Mediji in telekomunikacije pred ciljem

Ljubljana, 6. aprila - O predlogu letošnjega proračuna naj bi poslanci predvidoma začeli odločati 17. aprila.

Včeraj je predsednik državnega zbora Borut Pahor sklical nadaljevanje 4. redne seje državnega zbora, na kateri naj bi med drugim sprejeli tri pomembne zakone: o veterinarstvu, o telekomunikacijah in o medijih. Ker je na dnevnem redu nad 20 točk, med njimi 7 ratifikacij mednarodnih sporazumov, se bo seja nadaljevala še prihodnji teden v torek, sredo in četrtek popoldne.

Poslanci bodo skušali zgladiti spor med pozicijo in opozicijo glede predloga novega poslovnika. Poslanci opozicije so zaradi po njihovem mnenju prekratkem času za posvetovanja zapustili torkovo sejo komisije za poslovnik. Ostali so samo poslanci vladnih strank in sklenili, da pripravi vlada predlog poslovnika za drugo obravnavo.

Izredna seja, na kateri bodo začeli sprejemati letošnji državni proračun, naj bi se začela 17. aprila. • ***J.K.***

STRANKARSKE NOVICE

Socialdemokratska stranka Slovenije

Kongresno geslo: Slovenija vrednot

Kranj, 6. aprila - Predsednik in podpredsednik Socialdemokratske stranke Slovenije **Janez Janša in dr. Miha Brejc** sta predstavila priprave na 7. kongres stranke, ki bo 19. maja v Celju. Osrednja resolucija kongresa bo "Ustvarjajmo Slovenijo vrednot", na njem pa bodo sprejete tudi nekatere druge: o zaposlovanju, o položaju mladih, o ekoloških izzivih 21. stoletja in o slovenski poti v Evropsko zvezo in Nato. Janša in dr. Brejc sta povedala, da program, sprejet leta 1999 v Portorožu, ni potreben večjih sprememb. Poudarki glavne resolucije bodo nova kakovost življenja, več demokracije, spoštovanje človekovih pravic, medsebojno spoštovanje, gospodarska učinkovitost, svoboda in solidarnost. V njej pa bodo tudi odgovori na nekatere izzive in spremembe, ki so se zgodile v Sloveniji v zadnjih dveh letih. SDS se umešča v sredino političnega prostora, kar ji omogoča tudi možnost dolgoročne politične povezave z novo Slovenijo. SDS je vložila veliko truda v povezovanje demokratičnih sil, vendar je proporcionalni sistem prinesel veliko uspeha stari eliti. SLS + SKD pa je izbrisal s seznama vplivnih političnih sil in jo umestil v tranzicijsko levico. Kratkoročno ni pričakovati, da se bo politika SLS + SKD spremenila. Na kongresu bo sodelovalo okrog 430 delegatov. Na vprašanje novinarjev, če bo Janez Janša edini kandidat za predsednika, je ta odgovoril, da bi bilo dobro, če bo imel protikandidata. • **J.K.**

GORENJSKI GLAS
Izide vsak torek in petek

GORENJSKI GLAS
Ustanovitelj in izdajatelj:
GORENJSKI GLAS, d.o.o.
KRANJ

Uredniška politika: neodvisni nestrankarski politično- informativni poltednik s poudarkom na dogajanjih na Gorenjskem / **Direktor:** Marko Valjavec / **Odgovorna urednica:** Leopoldina Bogataj / **Novinarji in urednik:** Igor Kavčič, Helena Jelovčan, Jože Košnjek, Urša Peternel, Stojan Saje, Darinka Sedej, Vilma Stanovnik, Marija Volčjak, Cveto Zaplotnik, Danica Zavrl-Žlebir, Andrej Žalar, Štefan Žargi / **Lektoriranje:** Marjeta Vozlič / **Fotografija:** Tone Dokl **Priprava za tisk:** Media Art, Kranj / **Tisk:** DELO - TČR, Tisk časopisov in revij, d.d., Ljubljana / **Uredništvo, naročnine, oglasno trženje: Zoisova 1, Kranj, telefon: 04/201-42-00, telefax: 04/201-42-13** / **E-mail: gorenjski-glas@siol.net** / **Mali oglasi:** telefon: **04/201-42-47** sprejemamo neprekinjeno 24 ur dnevno na avtomatskem odzivniku, uradne ure: vsak dan od 7. do 15. ure, sreda do 17. ure / Časopis izhaja ob torkih in petkih. Naročnina se upošteva od tekoče številke časopisa do PISNEGA preklica; odpovedi veljajo od začetka naslednjega obračunskega obdobja. Za tujino: letna naročnina 150 DEM: Oglasne storitve: po ceniku. DDV po stopnji 8 % v ceni časopisa ! CENA IZVODA: 150 SIT (12,50 HRK za prodajo na Hrvaškem).

Trgovanje z elektriko se bo začelo 15. aprila

Nejasnosti pri trgovanju z elektriko še zelo veliko

Pri trgovanju z elektriko je zelo pomembno brezhibno delovanje dostavnega sistema, saj se ne sme izgubiti nobena kilovatna ura. Zato odpiranje trga elektrike spremlja strah pred električnimi mrki.

Kranj - Podjetja (upravičeni odjemalci) bodo s 15. aprilom lahko sama poiskala prodajalca, ki jim bo zagotavljal najcenejšo elektriko. Na začetku bodo trgovali le znotraj slovenskih meja, z letom 2003 tudi s tujino. Trgovanje z elektriko se začenja le za podjetja, za potrošnike ostaja vse po starem in bo verjetno še dolgo tako. Elektro Gorenjske je pred začetkom trgovanja pripravil dobro obiskan posvet, ki je pokazal, da veliko podrobnosti še ni jasnih. Vprašanja so namreč kar deževala, redki so bili natančni odgovori.

Elektrika je izjemno občutljiva stvar, kajti ko se luč ugasne, se svet ustavi. Električnih mrkov se zato bojimo vsi, tako porabniki, kot distributerji in proizvajalci, ki bodo z odpravo monopola že težje sprejemljivi. Ko se je pred kratkim pol Slovenije znašlo v temi, kar so pojasnili s "padcem" daljnovodne povezave z Italijo, ki je bila preobremenjena zaradi nesporazumov pri prodaji elektrike, se je strah pred električnimi mrki še povečal. Trgovanje z elektriko namreč zahteva brezhibno delovanje zapletenega tehnološkega sistema, v katerem mora vsaka kilovatna ura prispeti na svoje mesto, nobena se ne se "izgubiti".

Predstavnik Iskre Instrumenti je vprašal, kako naj ravnajo, ker imajo na tovarniškem dvorišču več podjetij, ki prek njih kupujejo elektriko. Mitja Anžej je dejal, da še ni povsem jasno, kako bo to urejeno, verjetno bodo potrebovali dovoljenje za distribucijo na tem območju.

Torkov posvet v Kranju, ki ga je Elektro Gorenjske pripravil s sodelovanjem Iskraemeca in Elektronabave, je pokazal, da je pri odpiranju trga elektrike nejasnosti še zelo veliko. S 15. aprilom bodo na notranjem trgu začela z elektriko trgovati le podjetja, tako imenovani upravičeni odjemalci, ki imajo več kot 41 kW konične moči. Za manjše odjemalce (obrtniki, podjetniki) in gospodinjstva ostaja vse po starem.

Slovenija je pri trgovanju z elektriko pohitela in bo, kot vse kaže, na tem področju vstopila v EU prilagojena. Že z letom 2003 naj bi naša podjetja lahko trgovala tudi s tujimi dobavitelji elektrike, medtem ko članice EU medsebojno trgovanje z elektriko pospešujejo šele sedaj. Trgovanje z elektriko uvajajo z veliko mero previdnosti, kar naj bo izkušnja tudi na nas. Predvsem morajo biti stvari dobro pripravljene.

Zato v Sloveniji skrajno previdno, postopoma in z uradnim prilagajanjem uvajajo trgovanje z elektriko. Za podjetja se na notranjem trgu začenja 15. aprila, vendar vse podrobnosti še niso jasne, nemara tudi zaradi tega, da jih bodo lažje sproti prilagajali praktičnim izkušnjam.

Drugod so cene na začetku padle, pri nas morda ne bodo

Čeprav smo imeli monopol, smo doslej elektriko prodajali brez dobička, za 30 do 35 odstotkov ceneje kot v Evropi, saj je bila elektrika vedno del socialne varnosti. V Nemčiji so cene najprej padle, pri nas morda ne bodo, saj je start zelo nizek. Zelo pomembna bo kvaliteta dobave, saj trgovanje lahko prinese probleme, "izgubiti" se ne sme nobena kilovatna ura, vsaka mora priti na pravo mesto. Pričakujemo lahko večje težave kot doslej, v Nemčiji so večji porabniki vgrajevali svoje agregate in se s tem izognili tveganju. Elektro Gorenjske je bil doslej dober dobavitelj, potrudili se bomo, da bomo tudi poslej, je dejal **Drago Štefe,** direktor Elektra Gorenjske.

Vse podrobnosti še niso znane, saj sta bila od petintridesetih podzakonskih aktov sprejeta šele dva. Trgovanje se za podjetja na notranjem trgu sicer začne 15. aprila, toda tja do 15. oktobra je predvideno postopno prilagajanje, ki bo nemara podaljšano, če trg še ne bo dobro zaživel. Tudi drugod po Evropi stvari še po desetih letih dopolnjujejo.

Omrežnina bo za vse enaka, elektrika seveda ne

Delovanje trga električne energije bo zagotavljala in nadzirala Agencija za energijo. Glede cene električne energije se bosta kupec in prodajalec pogodbeno sporazumela, vendar bo vlada še vedno dajala soglasje, da cene ne bi preveč pohitele. Elektrika bo imela poslej dvojno ceno, sestavljala jo bosta cena za elektriko in omrežnina; prva bo stvar pogodbe, druga bo enaka za vse. Ker so med območnimi distributerji po Sloveniji precejšnje razlike, jih bodo upoštevali pri medsebojnem usklajevanju omrežnine. Gorenjska je nekako na slovenskem povprečju, zato verjetno pri tem ne bodo imeli večjih problemov.

Po uvedbi trgovanja z elektriko so drugod njene cene padle, nikjer pa niso padle omrežnine, ki so v Sloveniji sorazmerno nizke. Skupna cena elektrike pri nas je tako bolj primerljiva z evropsko. Zanesljivih napovedi ni, vsekakor pričakujemo nihaj, navzgor ali navzdol, tega si ne upam napovedati, je dejal **Marko Senčar** z Agencije za energijo.

Zelo pomembna bo napoved porabe elektrike

Napovedovanje porabe elektrike je bilo doslej namenjeno le sestavi elektroenergetske bilance, poslej bodo podjetja s konično močjo nad 41 kW sklepala pogodbe, v katerih bodo natančno določene količine in "vozni red" dobav. Vsak odjemalec bo moral imeti tudi pogodbo o dostopu do omrežja. Pogodbe bodo seveda vsebovale tudi cene elektrike in omrežnine. Ker do 15. aprila vse podrobnosti še ne bodo jasne, bodo po besedah **Mitje Anžeja** z Elektra Gorenjske avtomatično podaljšane stare pogodbe, ki bodo veljale 14. aprila. Zelo pomembne bodo postale napovedi porabe, saj bo od njih odvisna pogodbena cena elektrike. Čim točnejša bo napoved, tem nižja bo cena elektrike. Brez zelo natančnih napovedi namreč elektroenergetski sistem ne bo mogel delovati usklajeno. **Matjaž Malovrh** z Elektra Gorenjske je dejal, da jim drugod mesečna odčitavanja ne zadoščajo več, zato nameščajo nove merilne naprave, ki omogočajo daljinsko, sprotno odčitavanje. Pri nas je tretjina električnih števcev starih več kot petindvajset let, overitve potekajo vsakih šest let, servis pa je včasih dražji kot nova merilna naprava.

Predstavnika Aerodroma Ljubljana je zanimalo, ali je oblika napovedi porabe elektrike predpisana. Dobil je odgovor, da ni in da bo to predmet dogovora. Morda bo predpisana kdaj kasneje, zaenkrat še ni.

Trgovanje je izziv tudi za izdelovalce opreme

Elektro Gorenjske je posvet pripravila s sodelovanjem ljubljanske Elektronabave in kranjskega Iskraemeca, ki se s svojimi izdelki želita tvorno vključiti v trgovanje z elektriko. **Slavko Vidic,** član uprave Iskraemeca, je dejal, da veliko najsodobnejših merilnih naprav izvozijo v države, kjer že dolgo trgujejo z elektriko, zato so razvili več sistemskih rešitev, ki bodo poslej zanimive tudi za naša podjetja. Razvili so posebne programske rešitve, ki omogočajo sprotna odčitavanja, s pomočjo katerih je moč sestaviti zelo natančne napovedi porabe elektrike. Iz energetskih tržnih vrst je na srečanju sodelovala tudi Elektronabava, ki se želi v odpiranje trga elektrike tvorno vključiti s svojimi izdelki in storitvami. Njen predstavnik pravi, da so skupaj z Iskraemecom sposobni zagotoviti vso tehnično opremo na odjemnih mestih.

Sodelavci Iskraemecovega inženiringa so na koncu srečanja praktično predstavili sistemske rešitve odjemnih mest za drobno gospodarstvo, industrijo in velike odjemalce, komunikacijske rešitve za prenos podatkov v center in programski paket SEP za obdelavo računskih podatkov o energiji. • **Marija Volčjak**

Predstavnika Gorenjskega tiska je zanimalo, kdo bo zamenjal merilno opremo. Dobil je odgovor, da v veljavi ostajajo stari dobavni pogoji in lastniki merilnih naprav so odjemalci. V pripravi so novi pogoji, kakšni bodo, še ni jasno. V Nemčiji so lastniki merilnih naprav upravljavci, uporabniki pa plačajo merjenje, kar pomeni, da je strošek prav tako njihov. Slavko Vidic je dejal, da bodo upravičeni odjemalci prisiljeni k posodobitvi svojih merilnih naprav, saj bodo natančna merjenja postala zelo pomembna. Napačna napoved bo lahko nekajkrat dražja kot nova merilna oprema, ki stane le nekaj tisoč mark. Predstavnik Elektra Gorenjske je dodal, da bodo še naprej zadolženi za merjenje, podatke bodo posredovali dobaviteljem elektrike, ki nimajo dostopa do merilnih mest. Odstopanja od "voznih" redov bodo zelo draga, kar bo ekonomsko opravičevalo dobre meritve.

Predstavnika Loške komunale, kako naj ravnajo porabniki, ki so malce pod ali nad mejo konične moči 41 kW oziroma ali naj postanejo upravičeni odjemalci ali ne. Dobil je odgovor, da je meja sedaj določena, vendar lahko pričakujemo, da se bo spuščala. Večina evropskih držav jo spušča počasi, že v celoti pa so jo spustile Anglija in skandinavske države, kjer torej tudi gospodinjstva že svobodno trgujejo z elektriko.

RTC Krvavec ima več napetostnih ravni, njegovega predstavnika je zanimalo, kako bodo merili porabo. Dobil je odgovor, da se bodo meritve, namenjene plačevanju elektrike seštevale, o čemer se bodo morali v pogodbi dogovoriti z dobaviteljem. Pri dostopu pa seštevanja ne bo, temveč bodo potrebovali dovoljenje za vsako raven napetosti posebej.

Kranjska Oljarica ima svojo malo elektrarno in je tako porabnik in hkrati proizvajalec elektrike, njenega predstavnika je zanimalo, kakšna rešitev bo zanje najbolj praktična. Dobil je odgovor, da se bodo morali prijaviti tudi kot proizvajalec elektrike, verjetno bodo uvrščeni med kvalificirane, za katere je odkup dorečen. Meritev bo odvisna od tehnike, tehtnica pa je tako ali tako samo ena, vanjo bo imel vpogled kupec in upravljalec omrežja.

Predstavnika Korone je zanimalo, ali se bo meja 41 kW konične moči nanašala samo na eno odjemno mesto ali jih bodo podjetja lahko združevala in tako z več manjšimi dosegla to mejo. Dobil je odgovor, da stvari še niso povsem jasne, obveljati utegne določilo, da mora vsaj eno odjemno mesto doseči to mejo, vendar merila še niso določena. Zakon pravi, da se odjem navezuje na odjemno mesto, vendar ga natančno ne določa in ne govori o seštevanju odjemnih mest ali odjemalcev. Morda bo možno medsebojno seštevati tudi odjemalce, če se bodo pojavile takšne zahteve. Posredniki na določenem gospodarskem območju bodo tako pravno izenačeni z distributerji omrežja. Slavko Vidic je povedal, da je po Evropi možno združevanje posameznih objektov in podjetij, kar se je v praksi pokazala kot najbolj razumna rešitev. Tako so denimo združene Shellove bencinske črpalke po Nemčiji in zaradi združevanja moči in porabe so dosegli bistveno nižjo ceno elektrike in s tem konkurenčno prednost.

GORENJSKA OD TORKA DO PETKA

AMZS

Delavci AMZS so od torka do danes po gorenjskih cestah opravili 22 intervencij. Od tega so odpeljali 18 nevoznih vozil, 4-krat pa so njihovi mehaniki nudili pomoči ob manjših okvarah vozil na krajih, kjer je do teh okvar prišlo.

GASILCI

Kranjski gasilci so pomagali po prometni nesreči, ki se je pripetila na Pivki v Naklem, saj je voznica enega izmed dveh udeleženih vozil ostala vkleščena v vozilu. S hidravličnim kompletom so kranjski gasilci voznici pomagali na prosto ter pomagali pri njeni oskrbi. Pri vozilih so odklopili akumulatorja ter sanirali cestišče.

Jeseniški gasilci so opravili 7 spremstev vozil, ki so skozi karavanški predor prevažala nevarne snovi, iz Acronija so z rešilnim avtomobilom v zdravstveni dom prepeljali poškodovanca s poškodbo glave, dvakrat pa so vršili požarnovarnostno spremstvo v Gledališču Tone Čufar.

Gasilci PGD Škofja Loka so pogasili požar v dolini Hrastnice, kjer je zagorelo na travniku in v gozdu.

NOVOROJENČKI

Gorenjci smo bili, kar zadeva število naših novorojenih pripadnikov, tokrat precej skromni, saj se je na Gorenjskem rodilo le 10 novorojenčkov. Vsi so prijokali na svet v kranjski porodnišnici. Na Jesenicah so imeli tokrat zatišje, upajmo, da pred veselo nevihto.

V Kranju se je torej rodilo 10 novorojenčkov, med njimi 6 dečkov in 4 deklice. Najtežji je bil eden izmed dečkov, korenjaku je tehtnica pokazala kar 4.600 gramov. Najlažja je bila deklica, ki pa ji tehtnica tudi ni pokazala malo, namreč točno 3 kilograme.

URGENCA

V Splošni bolnišnici Jesenice so na internem oddelku urgentno pomagali 35 bolnikom, na kirurgiji so imeli ljudi, ki so nujno potrebovali zdravniško pomoč, 164, na pediatriji pa je nujno pomoč zdravnikov potrebovalo 27 otrok.

barcaffe BAR

Občina ne bo spreminjala odloka

Bohinjska Bistrica - Po odloku o pomožnih objektih, napravah in drugih posegih v prostor, za katere ni potrebno lokacijsko dovoljenje, je možno v času letne in zimske turistične sezone ter javnih prireditev in proslav na podlagi odločbe o dovolitvi priglašenih del in v soglasju z občinsko upravo postaviti začasne objekte za gostinsko dejavnost in prodajo zunaj prodajaln, prireditvene šotore ter začasne prenosne smučarske vlečnice. Podjetje Kobla - žičnice, turizem in gostinstvo, Bohinjska Bistrica je občinskemu svetu predlagalo, da bi odlok dopolnili z določbo, po kateri bi bila za postavitev teh objektov na smučiščih zaradi zagotavljanja varnosti in reda potrebna predhodna sklenitev pogodbe z upravljavcem smučišča. Občinski svet na nedavni seji ni dopolnil odloka, ampak se je strinjal z županovim pojasnilom, da bo občina v prihodnje pri vlogah za postavitev začasnih objektov na smučišču opozorila upravno enoto na potrebo po vključitvi upravljavca smučišča v postopek, odločitev o tem pa je v njeni pristojnosti. • C.Z.

V Kropi obnavljajo Bajer

Kropa - Po zakonu o kulturnem tolarju lahko stara slovenska mesta, trgi in vasi zaprosijo državo za denarno pomoč pri obnovi zaščitenih objektov, vendar le ob pogoju, če enak znesek kot država zagotovi tudi občina. Kropa, ki je zaščitena že od 1953. leta dalje, je lani na podlagi predlanskega razpisa prvič prejela osemnajst milijonov tolarjev, od tega pol od države in pol od občine. Občina je tudi v letošnjem proračunu predvidela za obnovo trškega jedra devet milijonov tolarjev, tako da bo skupaj z državnim prispevkom spet na razpolago osemnajst milijonov tolarjev. Medtem ko so doslej uredili Plac, naj bi letos obnovili Bajer iz 1558. leta ter njegovo okolico, morda pa tudi pripadajoče rake in zapornice. Z deli so že začeli, pri tem pa bodo kovane mreže in svetila izdelali v podjetju Uko Kropa. • C.Z.

Ugodna stanovanjska posojila

Radovljica - Radovljiška občina je tudi letos v sodelovanju z Gorenjsko banko razpisala ugodna stanovanjska posojila. Za posojila za nakup stanovanja ter za gradnjo ali nakup hiše bo na razpolago 53 milijonov tolarjev. Namenili jih bodo predvsem tistim, ki prvič rešujejo stanovanjski problem. Pri dodeljevanju bodo dali prednost mladim družinam, družinam s tremi ali več otroki, družinam, v katerih je zaposlen samo prosilec, mladim, ki so samski in mlajši od trideset let, invalidom in družinam z invalidnim članom, družinam, v katerih živi več generacij, in tistim, ki imajo status žrtve vojnega nasilja, vojnega veterana ali vojnega invalida. Za posojila za obnovo fasad na stavbah, ki predstavljajo kulturno dediščino ali kulturni spomenik, bo na razpolago 30 milijonov tolarjev. Letna obrestna mera bo T+1,75%. Pri posojilih za obnovo fasad na spomeniško zaščitenih stavbah bo najdaljša odplačilna doba pet let, pri ostalih pa deset let. • C.Z.

Od masaže do divje reke

Kranjska Gora, 5. aprila - Hotelsko turistično podjetje Kranjska Gora, ki je največje hotelsko podjetje v tem kraju, bo letos največ investiralo v svoj razvoj. Preživelo je težke čase privatizacije in sanacije, še posebej, ker so jih bremenili številni denacionalizacijski zahtevki, tako da so izgubili številne hotele in lokale, po dezinvestiranju pa so jim ostali Larix, Bor, Garni in Prisank, ki bodo v prihodnje tudi tvorili jedro podjetja. Leta 1999 se je zamenjala uprava podjetja, začela se je sanacija poslovanja, obenem pa so snovali nove razvojne programe. Lani so poslovanje zaključili z dobičkom, zato so se lotili temeljite obnove hotela Larix, ki je največji hotel tega podjetja in ustvarja 52 odstotkov vse realizacije firme.

Še letos bodo v adaptacijo Larixa vložili 12,5 milijona nemških mark in zgradili bazenski del s 350 kvadratnimi metri. V bazenskem delu bo vse: od masaž do divje reke, 250 kvadratnih metrov pa bo savn, od nemške do finske in drugih. Na drugi strani bo terapevtski center, na vrhu hotela pa bo dvorana s 150 sedeži za seminarje in kongrese. Prvi del obnove bo končan do 30. junija letos, investicija pa bo zaključena do 1. decembra letos. • D.S.

Mojstrančani so ogorčeni

Dovje - Mojstrana, 5. aprila - Turistično društvo Mojstrana, ki si vsako leto izredno prizadeva, da bi zaživel turizem v kraju, je letos poskrbelo za vrsto novosti, med drugim tudi za osvetlitev slapu Peričnik ob božično-novoletnih praznikih. V prihodnje nameravajo osvetliti še drugo zanimivost, skalo na Mojstrano, Grančišče, izdali bodo nov prospekt, skrbeli za Aljaževe dneve, postavili nove table... Najbolj pa jih jezi, da je kolesarska steza, ki se že gradi po občini in se začne od meje v Ratečah, speljana le do Martuljka in ne do Mojstrane in Jesenic. Razen tega pa so hudi tudi na Triglavski narodni park, ki ne dovoli, da bi v Zgornji Radovni pozimi potekale tekaške proge.

Mojstrančani pravijo, da vse to ni logično, kajti tekaške proge so očitno čisto zakonito tudi v osrednjem delu parka, v Tamarju, v Zgornji Radovni pa jih ne bi smelo biti. Zahtevajo, da se občina o tem pomeni s parkom, kajti v Radovni so ljudje, ki bi radi živeli od turizma.

Kolesarska steza po pojasnilu občine Kranjska Gora res poteka le do Martuljka, a zato občina ne more storiti ničesar, kajti stezo gradi Ministrstvo za promet in zveze na trasi nekdanje železniške proge, saj je tako tudi najmanj zapletov z lastniki zemljišč. Kolesarska steza je nadaljevanje evropske kolesarske steze, zaključena bo letos septembra, upravljala jo bo država. Za del od Martuljka do Mojstrane je projekt že izdelan, vendar bo investicija draga, zato pričakujejo, da jo bo financiral državni proračun. • D.S.

Odločitev v rokah Ustavnega sodišča Slovenije

Stražiški kmetje branijo zemljo ali zavirajo razvoj Save?

Enajst podpisnikov zahteva oceno ustavnosti spremenjenega dolgoročnega in kratkoročnega plana občine ter odloka prostorskih ureditvenih pogojev za Kranj.

Kranj, 6. aprila - Vsi ti prostorski akti so po dolgotrajnem usklajevanju in sprejemanju začeli veljati letos in potešujejo veliko žejo po gradnji novih poslovnih in stanovanjskih prostorov v Kranju. Pod pobudo za oceno ustavnosti aktov se je podpisalo enajst prebivalcev Stražišča, zvečine sosedov treh savskih družb, ki z zahtevo za varstvo kmetijskih zemljišč in ustavne pravice do zdravega okolja nasprotujejo nadaljnji širitvi poslovnih objektov na Sorškem polju.

Med pobudniki za oceno ustavnosti prostorskih aktov so Janez Križnar, Branko Rozman, Franc Rozman, Janez in Danijela Porenta, Anton Kodran, Matija Križnar, Pavel Križnar, Ljudmila Kalan, Marija Bitenc in Marko Triler, najglasnejši zastopnik interesov stražiških kmetov pa je Janez Porenta, član sveta Mestne občine Kranj z liste SLS, ki ima za seboj tudi prejšnjega kranjskega župana, znanega nasprotnika prihoda Američanov v Savo.

Janez Porenta zavrača namige, da pod krinko varstva kmetijskih zemljišč iz političnih nagibov zavira razvoj savskih družb. Sedanjemu kranjskemu županu Mohorju Bogataju, ki je Porenti javno očital, da zavira razvoj Kranja, je napovedal celo tožbo, če se mu ta ne bo opravičil.

Dejansko bodo posledice za razvoj Kranj grozljive, če bo Ustavno sodišče Slovenije odločilo v prid enajstih pobudnikov. Če prostorski akti "padejo", to pomeni, da nihče od okroglo tristo investitorjev v Kranju ne bo mogel graditi. Ne gre namreč le za Savo, gre tudi za poslovni center v komunalni coni II na Primskovem pa še številne druge poslovne in stanovanjske gradnje, ki naj bi poživile razvoj Kranja. V mestni upravi škodo ocenjujejo na krepke milijarde. Investitorji naj bi namreč v gradnjo poslovnih in stanovanjskih objektov po sprejetih prostorskih aktih vložili kar 27 milijard tolarjev, za 1,2 milijarde tolarjev pa bi bila v tem primeru oškodovana tudi občina.

V torek so v mestni upravi na Ustavno sodišče Slovenije poslali odgovor na pobudo za oceno ustavnosti. Upajo, da bodo sodnike njihovi razlogi prepričali in da se bo v Kranju po dolgih letih mrtvila gradnja lahko razmahnila. Kar zadeva investicijske načrte savskih družb na stavbnih zemljiščih, ki so trenutno še v kmetijski rabi, pa tako ali tako velja, da bodo lahko gradile le na svojem. Česar (še) niso kupile, ne bodo mogle pozidati...

• H. Jelovčan, foto: G. Kavčič

Letos veliko denarja tudi za urejanje dela vasi Podbrezje

Vodovod in prenova ceste

V zaselku Dolenja vas bodo nadaljevali z izgradnjo javnega vodovoda, še ta mesec pa bodo asfaltirali vaško cesto, kjer so potekala dela lani.

Naklo, 6. aprila - Občina Naklo je lani namenila več kot 16 milijonov tolarjev za izgradnjo javnega vodovoda v severnem delu zaselka Dolenja vas v Podbrezjah. Letos bodo dokončali vodovod in obnovili druge napeljave ter cesto, za kar so rezervirali v proračunu 40 milijonov tolarjev.

Večina prebivalcev zaselka Dolenja vas v Podbrezjah se je oskrbovala z vodo iz starega vaškega vodovoda, ki je bila komaj primerna za uporabo. Zato se je vodstvo občine Naklo odločilo za izgradnjo javnega vodovoda.

Prvih del so se lotili že lani, ko so napeljali okrog 700 metrov vodovodnega omrežja od severnega dela do središča zaselka. Tam so obenem vgradili v zemljo napeljavo za javno razsvetljavo in cevi za kabelsko televizijo. Pripravili so tudi podlago na razširjenem cestišču, kjer bodo do konca aprila letos položili grobi asfalt.

"V Dolenji vasi so zaenkrat ceste najslabše v vsej občini. Po dograditvi celotnega vodovoda se bodo razmere precej izboljšale. Cesta skozi naselje bo letos v celoti obnovljena, pripravili pa bomo tudi načrte za rekonstrukcijo ceste med tem zaselkom in Bistrico. Seveda bo pomembna pridobitev predvsem nov javni vodovod, na katerega se bo priključilo predvidoma 45 lastnikov hiš. Dokončali bomo omrežje na južnem delu vasi, kjer je treba zgraditi še okrog 300 metrov vodovoda, 200 metrov napeljave pa bodo po nedavni odločitvi naredili še na bregu pod Dolenjo vasjo proti Bistrici. V zemljo bodo položili tudi kable za javno razsvetljavo in cevi za kabelsko televizijo. Za ta dela in rekonstrukcijo sedanje ceste smo v letošnjem občinskem proračunu predvideli posebno postavko za urejanje komunalne infrastrukture v kmečkih naseljih, na kateri je rezerviranih 40 milijonov tolarjev," je povedal **Ivan Fic**, referent za urbanizem, komunalo in gradbene zadeve v občini Naklo.

Pogodba za nadaljnjo izgradnjo vodovoda z zasebnim podjetjem iz Naklega je že sklenjena. Dela bodo stekla v prvi polovici aprila, končali pa naj bi jih še pred jesenjo. Takrat bodo na novo asfaltirane tudi ceste, ki jih bodo prekopali letos.

• S. Saje

S seje občinskega sveta Kranjska Gora

Popustov pri kanalizaciji ne bo

Hotelirji so želeli, da se jim zaradi likvidnostnih težav odloži plačilo priključnine na kanalizacijo, a so bili svetniki edini, da za nikogar ne bo nobenih popustov.

Kranjska Gora, 6. aprila - Najpomembnejša točka dnevnega reda občinskega sveta Kranjska Gora je bila razprava o turizmu, vendar v luči programa nadaljnjega razvoja turizma, ki je v tej občini najpomembnejša gospodarska panoga. Tako so hotelirji in žičničarji, ki so se udeležili seje, poudarili, da so zaradi minule zelene zime, ki pomeni 40 odstotkov vseh letnih prihodkov, izgubili kar precejšen del gostov, ki so sicer nameravali priti v Kranjsko Goro.

Zato, ker ni bilo snega, so sledile številne odpovedi rezervacij. Zima pa je bila predvsem za žičničarje, ki so se prav letos odločili za nujno posodobitev žičničarske infrastrukture, prava katastrofa. Žičničarji beležijo za 165 milijonov tolarjev izpada dohodka.

Podatki o obisku, ki ga je Kranjska Gora zabeležila v vsem lanskem letu, so še kar spodbudni, saj se je povečal obisk tujih gostov za 12 odstotkov, domačih pa za 3 odstotke. Porast pri tujih gostih beležijo predvsem pri Belgijcih, Čehih in državljanih Bosne in Hercegovine, medtem ko so Italijani, Angleži in Nemci standardni kranjskogorski gostje.

A dober obisk minulega leta je "pokvarila" zelena zima, saj so hotelirji od 15. decembra do 15. marca imeli kar za 13.600 manj nočitev. Hotelirji od Martuljka do Kranjske Gore upajo, da se taki trendi poleti ne bodo nadaljevali. Upanje sloni kar na trdnih rezervacijah, ki so jih že sprejeli za letno sezono.

Največji hotel v kraju - Larix - bo doživel največ novosti, saj HTP Gorenjka namerava vanj kar veliko investirati, a tudi ostali hotelirji si želijo z adaptacijami in investicijami prestopiti v višji razred z več zvezdicami in tako pridobiti več gostov, ki imajo višjo kupno moč.

Že danes pa bo treba misliti na zimo, ko je smučanje najbolj privlačno, čeprav kmalu obetajo tudi drugo ponudbo v kraju. Žičničarji bodo le težko nadomestili hud izpad prihodka. Za zdaj se še ne ve, vedelo pa se bo po 25. aprilu, po sklicu skupščine delniške družbe RTC žičnice Kranjska Gora, kako se bodo odločili novi, 85-odstotni lastniki žičnic. Kako bodo načrtovali nov razvoj, koliko se bo vložilo v novo kabinsko žičnico na Vitranc in v nadaljnjo izgradnjo Podkorena?

Predsednik sekcije žičničarjev in hotelirjev Matjaž Konda, sicer direktor Leka, je v imenu vseh hotelirjev in žičničarjev, ki so občinski svet Kranjska Gora pisno prosili za odlog plačila za kanalizacijo in razmislek o plačilu članarine, ki jo morajo dati lokalni turistični organizaciji, ponovno opozoril svetnike, da bi zaradi likvidnostnih težav želeli, da jim občina prisluhne. Hotelirji so do zdaj prispevali kar dosti v Zavod za promocijo turizma, zato so pričakovali odlog plačila članarine, kot so tudi pričakovali, da bi jim občinski svet podaljšal rok za plačilo priključnine za kanalizacijo do 31. julija leta 2003.

Kakor je bilo razvidno iz razprave svetnikov, bodo le malo uspeli, kajti ni bilo svetnika, ki bi jim bil naklonjen. Dejali so, da za odlog plačila priključnine ali kar za oprostitev zdaj prosijo vsi: od hotelirjev do gasilcev, raznih društev in ne nazadnje tudi občanov. S priključninami morajo zbrati 5 milijonov nemških mark, sicer vsa finančna konstrukcija kanalizacije "pade". Ob tem so prisotne hotelirje opozorili, da kljub najboljši volji niso mogli pripraviti take lestvice plačila, da ne bi bil kdo prizadet. Tako se že dogaja in se bo dogajalo, da bodo tisti, ki so v gospodinjstvih manjši porabniki vode, podpirali tiste, ki so večji potrošniki. A ni šlo drugače. Popusti, za katere se zdaj prosi vsevprek, pa so nedopustni, če hočejo zgraditi kanalizacijo, ki je v prid turizmu in predvsem tistim, ki od turizma živijo. Hotelirjem. • D. Sedej

Spomin na stare čase

Vlak v Planico vozil 95 let

31. marca letos je minilo natanko 35 let, odkar je peljal zadnji vlak v Rateče oziroma v Planico. Jugoslovanske železnice so 16. januarja leta 1966 ukinile tudi vlak v Tržič - vse zadnje vlake je vozil Ratečan, strojevodja Vinko Šumi.

Rateče, 5. aprila - Ratečan Vinko Šumi je bil od začetka svoje delovne dobe do upokojitve zaposlen pri železnici, kjer je začel kot ključavničar in se nato izučil za strojevodja parnih lokomotiv. Šest let pred upokojitvijo je vozil muzejske vlake po slovenskih progah.

Vinko Šumi je tisti strojevodja, ki je v "živo" doživljal ukinitve železniških prog v Rateče in v Tržič, kajti z drugimi strojevodji vozil je bil zadnje vlake v te kraje. Zadnje vožnje v Rateče in v Tržič so bile tedaj nekaj posebnega, kajti domačini so živeli s svojimi vlaki, zato so bile zadnje vožnje polne emocij in nostalgije, da odhaja nekaj, česar ne bo nikoli več.

"Železniška proga v Rateče se je ukinila po 95 letih, treh mesecih in 17 dneh," pravi Vinko Šumi. "V promet so jo dali leta 1870, na njej je bil poleg potniškega tudi ves tovorni promet do Bele peči. V času avstroogrske v Ratečah postaje sploh ni bilo, bila je v Beli peči. Vsa leta, do otvoritve karavanškega predora leta 1906 je bilo na njej zelo veliko tovornega prometa, še posebej v času prve svetovne vojne. Železnica je imela pomembno gospodarsko in vojaško vlogo, ne nazadnje je bila edina povezava domačinov s svetom. Še se spominjam, kako so po Ratečah govorili: "Tisti gre pa jutri v Ljubljano!"

Vinko Šumi na parni lokomotivi...

Kaj vse je tedaj pomenila Ljubljana! Bil je vaški dogodek, če je kdo šel v Ljubljano, tako zelo oddaljeno in dosegljivo le z vlakom!"

Vinko Šumi še hrani stari vozni red voznih vlakov. Na "usodnega" dne 31. marca 1966, (vlak bi ukinili že prej, če ne bi bilo skokov v Planici) je z Jesenic v Rateče še peljalo vseh

Zadnji vlak v Rateče - Planico...

šest parov vlakov kot po navadi. Za "fabrške" izmene zjutraj, opoldne in zvečer. Zadnje vlake so vozili Mlakar in Humar, Egart in Tokič in Vinko Šumi.

"Ljudje so stali na vseh postajah, vlak je bil poln, na rateški postaji je igrala godba na pihala. Potniki, ki bi morali izstopiti v Mojstrani, so se peljali kar naprej, v Rateče, ves dan so se vozili gor in dol. Bilo je slovesno, z zastavami, prav evforično. Ljudje so že tedaj vedeli tisto, kar je zapisal Vid Černe v svoji knjigi Borovška vas: "Kdor zapravi kmetijo, je na noge ne postavi nikoli več." Tudi vlaka v dolino ni bilo nikoli več."

Vinko Šumi je vozil tudi zadnji vlak v Tržič, kjer je bilo ob slovesu vlaka prav tako bučno in slovesno kot v Ratečah, če ne še bolj. Tudi v Tržiču se je ob zvokih godbe na pihala od svojega vlaka poslavljala množica ljudi. Šumiju so sodelavci v šali pravili, naj ne gre več na lokomotivo, saj vozi same zadnje vlake.

Vinko Šumi še hrani album zanimivih starih fotografij na vlak in na njegovo zadnjo vožnjo. Vlaka in vagonov ni več, razrezali so jih, ostali pa so lepi in nepozabni spomini številnih generacij potnikov, ki so se desetletja vozili na tej progi.

• D. Sedej

Nepravilnosti v Prešernovem gledališču?

Ob lanski izbiri ravnatelja Prešernovega gledališča je precej prahu dvignila zavrnitev dotedanjega vršilca dolžnosti Tomaža Kukovico kot enega od kandidatov za ravnatelja.

Kranj, 6. aprila - Župan Mohor Bogataj pa je na predlog sveta gledališča od občinskega oddelka za finance zahteval pregled poslovanja gledališča kot proračunskega porabnika. Komisija je pregledala poslovanje do konca oktobra, in sicer z vidika zakonitosti, namenske porabe denarja in racionalnosti. Po uvodnih pogovorih s predstavniki gledališča je po metodi vzorčenja pregledala še dokumente, ki jih je razdelila na več vsebinskih sklopov, kot stroški za reklamo, potni stroški, reprezentanca in pogostitve, avtorski honorarji, investicije in drugo.

Kot je moč razbrati iz krajšega povzetka ugotovitev, je komisija v ravnanju vodstva Prešernovega gledališča našla več pomanjkljivosti. Ugotavlja, da v vseh primerih ni sledilo določilom Zakona o javnih naročilih. Za nekatere storitve ni bilo izdanih niti naročilnic, niti podpisanih pogodb ali pa naročila sploh niso dokumentirana. Tudi v primerih, ko so bile naročilnice izdane ali pogodbe podpisane, na njih ni bilo določenega roka dobave in plačila, tudi zato so bile valute računov pogosto krajše od 30 dni. Zakon o izvrševanju proračuna, ki določa tudi plačilne roke, za posredne uporabnike proračuna sicer ne velja, kljub temu pa bi z vidika racionalnosti tudi posredni porabniki ob nespremenjenih drugih pogojih morali vsaj poskušati dosegati čim daljše plačilne pogoje, je med drugim ugotovila komisija.

Ugotovila je še, da nekatere pogodbe nimajo priloženih potrebnih cenikov, da je gledališče nekatere račune plačalo celo pred datumom, navedenem na samem računu, da so nekateri obračuni potnih stroškov nepodpisani in da so bili stroški otvoritve in zaključka lanskega 30. Tedna slovenske drame glede na finančne zmožnosti Prešernovega gledališča previsoki, v nekaterih primerih naj bi bil denar porabljen povsem neracionalno. • H.J.

Gostovanje belgijske skupine v Škofji Loki

Prvi evropski kotiček na Gorenjskem

Ta teden je v Škofji Loki gostovala belgijska skupina iz pobratene občine Maasmechelen v Škofji Loki. Belgijsko skupino so v Škofji Loki pričakale folklorne skupine iz Škofje Loke ter Selške in Poljanske doline na OŠ Ivana Dolenca.

V času svojega obiska so si ogledali znamenitosti na Bledu, Bohinju, Idriji, Ljubljani in v Postojni. V torek, 3. aprila 2001, so se skupini priključili tudi župan občine Maasmechelen gospod Wim Terwingen ter svetnica gospa Mieke Ramaekers. Srečanje z županom gospodom Igorjem Drakslerjem so izkoristili za pogovore o nadaljnem sodelovanju med mestoma.

V sredo, 4. aprila 2001, so si ogledali tudi slovenski parlament v Ljubljani in svoje gostovanje izkoristili za pogovore pri vodji poslanske skupine SLS - SKD gospodu **Janezu Podobniku** o nadaljnjem sodelovanju tako na lokalnem kot tudi na državnem nivoju. Poudarili so, da se Belgija že aktivno pripravlja na predsedstvo Sveta Evropske unije, ki ga bodo prevzeli julija 2001. Za Slovenijo so te priprave izrednega pomena, saj je na programu pomembna tema - širitev Evropske Unije. Belgijski predstavniki so tako ponudili vso pomoč pri pripravi in vključevanju Slovenije v EU ter predstavili možnosti o sodelovanju na gospodarskem področju.

Obiskali so tudi veleposlaništvo Belgije v Sloveniji, kjer ji je sprejel veleposlanik gospod Sami G. Godart. Tako je spodbudil nadaljnje sodelovanje z občino Škofjo Loko, saj Evropska Unija postaja Evropa regij, zato so povezave takšne vrste izrednega pomena.

Svoje gostovanje v Sloveniji je belgijska skupina zaključila v petek, 6. aprila 2001, z odprtjem Evropskega kotička - kot tretje informacijske točke od

sedmih v Sloveniji in hkrati prve na Gorenjskem. Po mnenju **Andreje Megušar,** višje svetovalke na Občini v Škofji Loki in hkrati glavne koordinatorke pri sodelovanju s predstavniki občinske oblasti mesta Maasmechelen in priprave Evropskega kotička v Škofji Loki, pričakujejo polega gradiva o delu in inštitucijah Evropske Unije tudi nadaljnje možnosti o izobraževanju in sodelovanju tako o kmetijski in regionalni politiki, ki postajata vse bolj pomembni politiki za nadaljnji razvoj tako Evropske Unije kot tudi občine Škofja Loka. • A.M.

ZRCALCE, ZRCALCE...

ZKI, Svetovni dan in Abraham

"A se je Janez mar zmotil pri datumu!? Običajno razstave v Paviljonu NOB in v Kurnikovi hiši odpira ob petkih zvečer, tokrat pa v ponedeljek in to že ob petih popoldan," so se tržiški ljubitelji likovne umetnosti spraševali prejšnji teden. ***Prof. Janez Šter*** *iz Tržiškega muzeja se je namreč izjemoma odločil, da razstavo ilustracij domačina* ***Vena Dolenca*** *odpre v ponedeljek, 2. aprila, v počastitev Svetovnega dneva mladinske literature.*

Ker so Tržičanke in Tržičani znani kot veliki firbci, jim nenavadni datum odprtja razstave le ni dal miru. In so našli povezavo: natanko 1. aprila daljnjega 1974. leta so takratni tržiški občinski odborniki ustanovili ZKI - Zavod za kulturo in izobraževanje. Ta zavod so novodobni občinski svetniki lani vehementno ukinili in ga nadomestili s tremi novimi javnimi kulturnimi zavodi. A tudi ta povezava s ponedeljkovim tržiškim osrednjim kulturnim dogovodkom ni bila edina: dan poprej, v nedeljo prvega aprila, se je ***Veno Dolenc,*** *samostojni kulturni delavec na področju glasbenega in likovnega ustvarjanja, srečal z Abrahamom. In po dolgih letih tudi s svojo mamo, ki zdaj živi v Celju.*

Sredi Naklega kmalu gradbišče

Naklo, 6. aprila - Ena večjih letošnjih naložb v občini Naklo, ki jo ocenjujejo na 50 milijonov tolarjev, bo obnova komunalnih napeljav in rekonstrukcija Glavne ceste v Naklem. Po objavi razpisa bodo izbrali najugodnejšega izvajalca del, s katerim bodo še ta mesec podpisali pogodbo. Najkasneje po prvomajskih praznikih bodo stekla dela na odseku med križiščem za Strahinj in Pokopališko potjo. Tam bodo predvidoma v dveh mesecih obnovili in dogradili kanalizacijsko omrežje ter položili napeljavo za javno razsvetljavo. Lani začeto izgradnjo kanalizacije na Pfvki in Kalu že nadaljujejo. Podjetje Gradbinec GIP mora napeljati še približno dve tretjini omrežja, na katerega bodo priključili okrog 40 hiš. Naložba bo občino stala 30 milijonov tolarjev, hišne priključke pa bodo izdelali lastniki sami. Po končanih delih bo večina kraja Naklo pokrita s kanalizacijo. Pripraviti bo treba le še načrte za odvajanje odplak iz zaselka Podreber. • S. Saje

Čistejša in bolj urejena vas

Spodnje Duplje, 6. aprila - Konec prejšnjega meseca so člani Kulturno turističnega društva Pod Krivo jelko in Prostovoljnega gasilskega društva Duplje prvič organizirali skupno čiščenje vasi. Približno dvajset domačinov je urejalo okolico javnih stavb ob glavni cesti in turističnih točk. Razne odpadke in ostanke peska na cestah so naložili na traktorsko prikolico in odpeljali na deponijo v Tenetiše. Lastniki hiš so poskrbeli za urejenost na svojih vrtovih. Razen tega so s prostovoljnim delom uredili tudi breg pod cerkvijo v Zgornjih Dupljah. Tam so podrli drevo in zravnali prostor, ki bo v prihodnje namenjen za razne prireditve. V načrtu imajo tudi obnovo zajetja, ki napaja korito v tem delu vasi. Ob njem bodo zasadili še zelenico, da bo trg pod cerkvijo še bolj privlačen. • S. Saje

Osnutki odlokov in zaključni račun

Naklo, 6. aprila - V ponedeljek, 9. aprila 2001, ob 18. uri bo 18. redna seja občinskega sveta občine Naklo. Med njo bodo obravnavali stališča pripravljavca sprememb in dopolnitev prostorske dokumentacije do pripomb prebivalcev. Sprejemali bodo tudi osnutke odlokov o gospodarskih javnih službah, o gospodarskih javnih službah s koncesijami in dimnikarski službi. Potrdili bodo še zaključni račun občine Naklo za leto 2000 in predlog komisije za volitve, imenovanja in administrativne zadeve za člane uredniškega odbora glasila Glas občine Naklo. Ob koncu seje bo poročal o delu župan Ivan Štular, ki bo na razpolago za vprašanja in pobude svetnikov. • S. Saje

Najemne pogodbe za vrtičke

Jesenice, 5. aprila - Na več območjih mesta Jesenic so obširni vrtički, ki jih občani imajo ali nimajo v najemu. Ponekod ti vrtički hudo kazijo okolico predvsem zato, ker na njih stojijo razni objekti, ki nimajo upravnega dovoljenja. Zato se je jeseniška občina odločila, da končno napravi red in sklenila, da se napravijo evidence vseh vrtičkov, lastniki vrtičkov morajo imeti sklenjene najemne pogodbe s krajevno skupnostjo, s tistimi pa, ki imajo vrtičke na zemljiščih, ki so last občine, vodne skupnosti ali železnice pa se bo občina dogovorila o načinu urejanja. Vrtičkov načelno ne bo smelo več biti ob cesti, vodah ali ob železnici.

Zdaj se že urejujejo vrtičke ob Tomšičevi cesti, kjer dela vrtička ne bo več, ampak bo zgrajena pešpot. Nato bodo na vrsti vrtički v Bazi, ob Savi na Hrušici in drugod, tako, da bo na področju vrtičkarstva končno red. • D.S.

Čistili bodo župan in svetniki

Cerklje, 6. aprila - Od 26. marca že v občini Cerklje potekajo akcije spomladanskega čiščenja okolja in odvoza kosovnih odpadkov. Za soboto, 21. aprila, pa župan Franc Čebulj napoveduje vsesplošno očiščevalno akcijo, v katero se bodo poleg župana in vseh svetnikov vključila tudi društva in bolj dejavno kot doslej tudi vaške skupnosti. Čistili naj bi namreč območje Zgornjega in Spodnjega Brnika, Vopovelj, Cerklje, Vasce in Pšenične Police, občinski svet z županom na čelu pa se bo lotil najbolj onesnaženega predela južno od brniške ceste. 19. aprila pa naj bi očistili tudi Krvavec. K čiščenju so povabljeni člani obeh pašnih skupnosti Krvavec in Jezerca, dobili naj bi se pri domu na Kriški planini, akcijo pa bosta koordinirala Marko Kuhar in Silvo Grilc. Dogovorili se bodo tudi o postavitvi stalnih kontejnerjev za smeti. • D.Ž.

9. Lutkovno srečanje Saše Kumpa 2001

LETOS TRI PRIZORIŠČA

Kranj - Jutri, v soboto, 7. aprila, bo v organizaciji SLKD OI Kranj in ZKO Kranj na sporedu že 9. Lutkovno srečanje Saše Kumpa. V devetih predstavah bo nastopilo osem lutkovnih skupin in krožkov z Gorenjskega.

Tako kot v preteklih letih so tudi letos prijatelji in znanci v začetku devetdesetih preminulega **Saše Kumpa,** pionirja mentorja in vzornika lutkarstva na Gorenjskem, v okviru obeh organizatorjev pripravili lutkovno srečanje v njegov spomin. Srečanje ni tekmovanje, ampak pregled, prikaz in vrednotenje ustvarjalnih dosežkov lutkovnih ustvarjalcev v tekoči sezoni, tudi letos pa je bil usklajevalec programa Vladimir Rooss. Letos jim je uspel načrt preteklega leta, saj bosta dve predstavi *Rdečo Kapico* **GUD Kranjski komedijanti iz Kranja** in *Pomladno* **Teatra za vse Jesenice** na odru Prešernovega gledališča. To sta ob 9. in 10. uri tudi prvi predstavi srečanja, sledile pa bodo še predstave v Gradu Khislstein (v Modri dvorani ali Lutkovnem gledališču): *Stara hiša,* **Lutkovne pripravljalnice CKD ZKO Kranj,** *Tinčkov Pikec,* **Čau bau, Vrtca pri OŠ Šenčur,** *Mali in veliki velikan,* **Lutkovne skupine I. CKD ZKO Kranj,** *Abrakadabra* in *Milli,* **Lutkovnega krožka OŠ prof. dr. Josipa Plemlja Bled,** *Večerja na Rimski cesti,* **Lutkovne skupine II. CKD - ZKO Kranj** in *Soba,* **Lutkovna skupina Nebo in Lutkovno gledlaišče Kranj.** Ob tej priložnosti bo prikazan tudi triminutni film *Pegam in Lambergar,* avtorice **Petre Stare,** kot prejšnja leta, pa se bo srečanje zaključilo z Okroglo mizo, ki jo bo vodil režiser Edi Majaron. Posebna žirija bo izbrala tudi najboljšo izmed uprizoritev. • **I.K.**

Velikonočno praznovanje v Desetnici

RAZSTAVA, STARE OBRTI...

Kranj - Od 5. do 17. aprila se bo v muzejski trgovini Desetnica v Kranju poleg prodajne razstave pod naslovom "Velikonočno praznovanje" zvrstilo še več etnološko obarvanih prireditev.

Ob včerajšnji otvoritvi razstave sta izdelovanje cvetnonedeljske butarice oziroma bagance predstavila Miha Kern in Anton Benedik, v nadaljevanju pa bodo med 17. in 18. uro rokodelci iz različnih koncev Slovenije predstavljali stare obrti. Danes si bomo tako ogledali krašenje belokranjskih pisanic, jutri v soboto ročno vezenje velikonočnih vezenin, 9. aprila bo prikaz izdelave potičnice, naslednji dan drsanke, krašenja s praskanjem vzorcev, pa izdelava kokoške in zajčkov iz mrve, naslednji četrtek, bo na ogled prikaz okraševanja pirhov s fimo maso, v petek, 13. aprila, bo na vrsti izdelava vrhniškega pirha, dan kasneje pa pletenje košar. Vsak dan se bodo gostje Desetnice lahko posladkali s koharskimi dobrotami pekarn, turističnih kmetij in gostiln iz Kranja in okolice. • **I.K.**

Osnovna šola
PREDOSLJE
Predoslje - KRANJ

Osnovna šola PREDOSLJE KRANJ
Predoslje 17a
tel. 04 2810400
E-mail: projekt2.oskrpre@guest.arnes.si

razpisuje
VPIS OTROK V VRTEC PRI OSNOVNI ŠOLI PREDOSLJE KRANJ, v dnevni program za otroke od 3. let do vstopa v šolo za šolsko leto 2001/2002.

Prijavnice za vpis dobite v vrtcu od 5.30 do 16.00 ure.
Prijave sprejema šolska svetovalna služba do vključno 17. aprila 2001.

OBČINA RADOVLJICA
OBČINSKI SVET
Komisija za mandatna vprašanja, volitve in imenovanja
Gorenjska cesta 19 4240, Radovljica,
tel.: 386(0)4 537 23, 00 537 23 13, fax: 531 46 84

Komisija za mandatna vprašanja, volitve in imenovanja Občine Radovljica na podlagi tretjega odstavka 41. člena Zakona o uresničevanju javnega interesa na področju kulture (Ur. l. RS, Št. 75/ 94), 11. člena Odloka o ustanovitvi javnega zavoda Knjižnica Antona Tomaža Linharta Radovljica (Uradni list RS št.18/2000) ter Statutarnega sklepa Knjižnice A.T. Linharta Radovljica razpisuje delovno mesto ravnatelja javnega zavoda Knjižnica Antona Tomaža Linharta Radovljica.

Kandidati morajo poleg splošnih pogojev izpolnjevati naslednje pogoje:
- da imajo visoko izobrazbo humanistične ali družboslovne smeri,
- da imajo pet let delovnih izkušenj, od tega vsaj 3 leta na področju knjižnične dejavnosti,
- strokovni izpit
- aktivno znanje vsaj enega tujega jezika,

Mandat ravnatelja je pet let in se lahko ponovi.

Prijavi naj kandidati predložijo življenjepis in dokazila o izpolnjevanju pogojev ter jih v roku 8 dni od objave razpisa pošljejo na naslov: Občina Radovljica, Gorenjska cesta 19, 4240 Radovljica, s pripisom "ZA RAZPIS RAVNATELJA KNJIŽNICE).
Kandidati bodo o izbiri obveščeni v zakonskem roku.

Predsednik komisije
Bernard Tonejc, l.r.

Datum: 2.4.2001
Radovljica

Dve srečanji z akademsko slikarko Mojco Osojnik

DOBRA KNJIGA JE, ČE KAR ZLEZEŠ VANJO

Kranjčanka Mojca Osojnik te dni svoja dela razstavlja na dveh mestih. Sodeluje na skupinski razstavi "Mamljivo" v Mednarodnem grafičnem likovnem centru v Ljubljani, v galeriji Sončnica, v poslovni stavbi založbe Mladinska knjiga pa razstavlja ilustracije iz avtorske slikanice "Hiša, ki bi rada imela sonce", ki je izšla te dni.

Pretekli torek sem akademsko slikarko Mojco Osojnik, spomnimo se, med drugim je prejela eno izmed nagrad na lanskem 4. Bienalu mesta Kranja, srečal na dveh različnih koncih. Na dopoldanski novinarski konferenci je predstavila svojo novo avtorsko slikanico za otroke z naslovom *Hiša, ki bi rada imela sonce,* ki je izšla pri založbi Mladinska knjiga. Ilustracije so za Osojnikovo od nekdaj bile izziv. **"Ustvarjati ilustracije je ena mojih najzgodnejših želja, o tem sem začela sanjariti skoraj istočasno, ko sem se naučila brati,"** je povedala Mojca, ki s niti ne sprašuje, kaj ilustracija pravzaprav je, je še umetnost ali ne. **"Kar se mene tiče, je pomembno le, da uživam, ko se ukvarjam z ilustracijo, hkrati pa upam, da bodo uživali tudi otroci, ki bodo to knjigo dobili v roke."** To je sicer njena druga knjiga ilustracij za to založbo, hkrati pa tudi druga avtorska slikanica. Že za prvo *To je Ernest* je prejela dve ilustratorski nagradi, prav tako je bila nagrajena za ilustracije v slikanici *Čas je velika smetanova torta,* Mihe Mazzinija, po mnenju poznavalcev pa zagotovo ne bo prezrta tudi njena najnovejša slikanica.

"Ko ima ilustrator v delu tako knjigo, je nujna preselitev v neki domišljijski svet, in v času, ko to traja, je zelo moteče, če te nekdo sredi tega zbeza ven. Upam, da bo ta knjiga tudi na otroke delovala tako. Dobra knjiga je namreč taka, da kar zlezeš vanjo, si potem nekaj časa v njej in ne moreš ven." Čisto zaresni, a hkrati igrivi so njeni kolaži (v ilustracijah boste lahko prepoznali tudi nekatere znane kranjske hiše), ki skupaj s tekstom pripovedujejo zgodbo o osamljeni hiši, v življenje katere naposled le posije sonce. Hiše pač niso zato, da bi živele same. **"Slikanica s kolaži ponuja nekaj točk, skritih detajlov, ki bodo za otroke najbrž zelo zanimivi. Upam, da bodo kar odšli v te male uličice, ugibali, kaj se dogaja z okni... Gre za nekakšen oder s kompleksno scenografijo, kjer se poleg glavne lahko zgodijo še razno razne male zgodbice."** Originalne ilustracije iz te slikanice bodo v aprilu razstavljene tudi v Galeriji Sončnica v pritličju poslovne stavbe Mladinske knjige (vhod ob knjigarni Konzorcij) v Ljubljani.

Pri Mladinski knjigi je izšla tudi zbirka treh glasbenih pravljic za najmlajše z naslovom Bakreni prstan, avtorice Slavice Remškar. Tri pravljice: Prepir v pravljičnem gozdu, Malinova babica in Urarna Tiktak, je uglasbila Katja Virant Iršič, ilustrirali pa so jih Matjaž Schmidt, Alenka Sottler in Svjetlan Junaković. Knjiga je v Sloveniji nekaj posebnega, saj zapolnjuje veliko vrzel na področju dramske ustvarjalnosti za predšolske otroke, bržkone pa jih bodo veseli tudi dramski krožki nižjih razredov osnovnih šol. Knjigi je priložena tudi zvočna kaseta oziroma cd plošča z dramatiziranimi izvedbami pravljic in instrumentalnimi spremljavami za samostojno izvajanje. Založba Mladinska knjiga se bo udeležila tudi velikega sejma knjig za otroke in mladino v Bologni, kjer bodo poleg slikanic ***Zvezdni tolarji*** *(ilustracije Marlenke Stupice) in Zajček sivi nagajivi (ilustracije Jelka Reichman), tujini pokazali tudi tokrat predstavljeno avtorsko slikanico Mojce Osojnik.*

Zvečer istega dne je bila v MGLC otvoritev razstave slik avtorjev mlajše generacije z naslovom *Mamljivo,* Mojca Osojnik se na tej razstavi predstavlja skupaj s še sedmimi umetniki, **Gašperjem Jemcem, Damijanom Kracino, Borutom Popenkom, Miho Štrukljem, Katarino K. Toman, Petro Varl in Sašom Vrabičem.** Rdeča nit razstave sta pop art in kič, na katera vplivata globalizacija in sodobni mediji, kljub temu pa je osnova še vedno slika in gre torej za slikarsko razstavo. **"Razstavila sem diptih, ki je na neki način sinteza mojih dognanj v vseh teh letih dela s pleksi steklom. Sama razstava se mi zdi zanimiva tudi zato, ker sta pop art in kič tudi danes močno prisotna v umetnosti kot vpliva ali pa načina izražanja. Ti načini so lahko dostopni širšemu krogu ljudi, saj skušajo določene zadeve približati, hkrati pa osvetljujejo tudi neprijetne teme. Na poseben način, s kvaliteto absurda ali pa s cinične distance, mogoče celo malo posmeha, jih postavijo v zelo svetlečo luč, da postanejo zelo očitne."**

Mojca Osojnik se je sprehajala po malih ulicah med malimi in velikimi hišami.

In primerjava med obema, ilustracijo in sliko? **"Pravzaprav gre za dve popolnoma različni stvari, ki ju ne morem delati hkrati. Kadar ilustriram, ne slikam, in obratno. Res je, da sem tako pri enem kot pri drugem lahko naučim stvari, ki mi kasneje koristijo, seveda pa gre pri posameznih načinih ustvarjanja za popolnoma različen miselni okvir,"** o primerjavah obeh razstav razmišlja Mojca Osojnik.

• **Igor K.**

4. Linhartov gledališki maraton

PESTER PROGRAM

Radovljica - Včeraj se je v Linhartovi dvorani v Radovljici začel 4. Linhartov gledališki maraton. Do vključno sobote se bodo predstavile otroške in odrasle gledališke in lutkovne skupine z območja občin Bled, Bohinj in Radovljica.

Festival, ki ga tudi letos pripravlja radovljiška izpostava javnega sklada RS za kulturne dejavnosti, ter Zveza kulturnih društev vseh treh občin, se je začel včeraj, ko sta se na skupni prireditvi Linhartovega maratona in Knjižnice A.T. Linharta predstavila **Otroška sekcija KD Bohinjska Bela, Lutkovni krožek OŠ prof. dr. Josipa Plemlja. Danes v petek, 6. aprila, bo ob 9. uri nastopilo Otroško gledališče Linhartovi čuki,** ki deluje na OŠ A.T. Linharta v Radovljici z *Bajkami in pripovedkami* - Petrom Klepcem, Vilami, Volkodlakom in Rabeljskim jezerom. Ob 10. uri bo **Gledališka skupina OŠ Josipa Plemlja** nastopila v *Obtoženem volku,* ob 11. uri pa bodo učenci podaljšanega bivanja iste šole nastopili v odrski priredbi svetovne uspešnice o Harryju Potterju *Kamen modrosti.* Ob 20. uri bo prva predstava za odrasle. V igri *Dva para se ženita* bo nastopila **dramska skupina pri PGD Bohinjska Češnjica.**

Jutri, v soboto, 7. aprila, bomo videli *Svetega Genezija* v izvedbi **Gledališča Bohinjska Bistrica** in v nedeljo, 8. aprila, ob 20. uri klasično slovensko delo *Pohujšanje v dolini Šentflorjanski* v izvedbi **Gledališča Belansko, KD Bohinjska Bistrica.** • **I.K.**

DUBROVAČKI KANTUNI

Radovljica - V ponedeljek, 9. aprila, ob 20. uri bo v Linhartovi dvorani gostoval **Kamerni teatar 55** iz Sarajeva. Ta vrhunski sarajevski plesni ansambel bo predstavil komorni balet "Dubrovački kantuni", ki ga je navdihnila glasba Djela Jusiča "Dubrovniški somrak", Koncert za kitaro in orkester in Skerco. • **I.K.**

Večer z Iztokom Mlakarjem ali

"EN GLAŽ VINA MI DEJ..."

Obloženi pladnji z narezanim pršutom in polni kozarci merlota so risali sliko prave gostilniške idile, v kateri se rojeva komedijanstvo. V tistem pristnem kmečkem vzdušju je na improviziranem odru v gostilni Pr' Matičku na Primskovem nastopil Iztok Mlakar. Komedijant z veliko začetnico. Koncert je organizirala študentska skupina folklorne skupine Ozara.

Po poklicu je Mlakar sicer igralec, zaposlen pri PDG Nova Gorica. In je hkrati eden tistih redkih ustvarjalcev, ki mu beseda umetnik pomeni psovko. Je pač človek, ki se dobro zave, da svojih korenin in jim ne poskuša ubežati, ampak se vedno znova vrača domov. Zanima ga predvsem tista oblika gledališča, kjer besedilo ni zapisano, kjer je ogromno improvizacije in čigar razpoznavni znak je nebrzdan in razposajen smeh. To so tudi glavni atributi njegove igre. V njej gre za preplet nekakšnega ljudskega hedonizma v življenju kot takem in smeha. Humor je namreč plod razuma in hkrati daje korajžo. Lahko je sproščujoč in po drugi strani tudi nevaren. Ja, komedijant je tisti, ki vseskozi lovi težko ulovljivo ravnotežje. Satirično kritičen je do sistema, kar pokaže predvsem skozi oči in življenje majhnega človeka, provincialca, kot mu pravi. Le kdo se ne spominja Špacapana, Štefane in Bartolina, puntarjev ter mnogih drugih življenjskih zgodb.

Mlakar cel večer štorij in baldorij združuje balade z igro. In skoraj vedno v gostilnah za največ 50 ljudi. Le tako lahko obvlada ves prostor in toliko ljudi brez ozvočenja. Tako, verjemite, pogleda tudi vsakemu v oči.

Vse njegove balade in štroncade so v primorskih dialektih, vendar tudi Gorenjci z njim nismo imeli večjih težav. Večina smo bo sedila znali skoraj na pamet, v pomoč pa nam je bila tudi neutrudna Mlakarjeva mimika. Mlakar tudi med nastopom nazdravlja in koketira z občinstvom. Tudi nekateri, ki so sedeli med občinstvom, so doživeli svoj košček slave in postali delček njegove igre. To pa je vsekakor še bolj spodbudi gledalce, ki začuda že pri prvi baladi sproščeno prepevajo refren skupaj z Mlakarjem. Ali pa je bil za to kriv merlot?

Komedijantova igra je v vseh nas zorela tudi še po nastopu. Tako kot zori vino. In upam si trditi, da se bo Mlakar vrnil s svojimi štorijami enkrat jeseni. Do takrat pa: le kaj nam bodo še zakuhali folkloristi Ozare. • **Petra Polak**

Najhujše je mimo, BPT potrebuje še poslovno ozdravitev

Horjak se poslavlja, prihaja Žibert

S 1. majem bo vodenje tržiškega BPT prevzel Stojan Žibert in mesec dni kasneje se bo po letu dni poslovil Franc Horjak, ki je BPT rešil pred stečajem.

Tržič - Tržiški BPT z izpeljano prisilno poravnavo še ni rešen, po finančni je potrebna še poslovna sanacija, ki bo potekala v naslednjih dveh letih. Nadzorni svet je 19. marca že sprejel letošnji poslovni načrt, ki vsebuje strnitev proizvodnje na zaokroženem območju v trikotu za Bistrico. Več kot polovico proizvodnih prostorov ima BPT preveč, zato jih bodo prodali, tam naj bi nastalo obrtno trgovsko središče, morda bodo zgradili tudi nekaj stanovanj. BPT je lansko leto zaključil z 278 milijoni tolarjev izgube, vendar so tekoče poslovali brez izgube, k čemur je pripomogla tudi elektrika iz lastnih elektrarn.

Franc Horjak je vodenje tržiškega BPT prevzel po stavki 15. junija lani, v tovarno je prišel kot krizni manager. Nadzorni svet mu je prepustil izbiro med stečajem in prisilno poravnavo, odločil se je za slednjo, ki je postala pravnomočna 28. decembra lani. Po mesecu dni so konec letošnjega januarja poravnali prvi del obveznosti po prisilni poravnavi, drugi del zapade 28. decembra letos, zanj bo torej poskrbelo novo vodstvo. S prisilno poravnavo so bile prednostno poplačane tudi prijavljene plače, vključena je bila tudi lanska junijska plača. Franc Horjak je zato prvi mesec po prihodu v BPT zaposlenim izplačal regres, da niso ostali brez denarja. Nato pa so plače redno izplačevali.

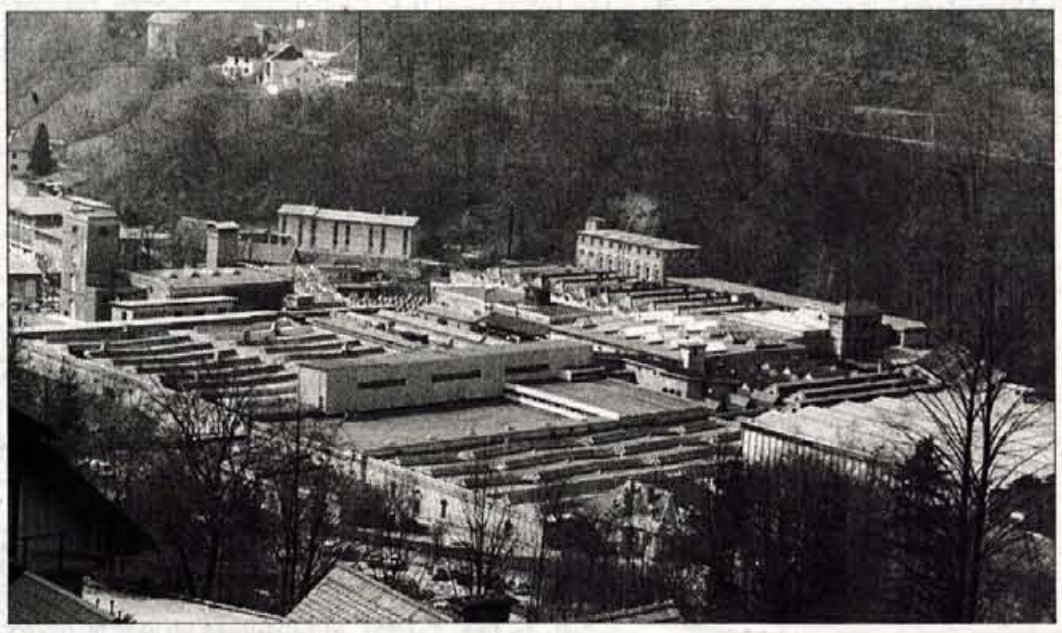

Tržiška tekstilna tovarna BPT se ponaša s stoletno tradicijo, na kar spominjajo stara tovarniška poslopja. Že nekaj časa so na pol prazna, saj se je proizvodnja lani skrčila na 70 do 80 tisoč tekočih metrov tkanin mesečno, letos je predvidenih 100 tisoč tekočih metrov tkanin mesečno, prav toliko naj bi jih predelali in obdelali v oplemenitilnici oziroma konfekciji. V BPT izdelujejo posteljnino in pri tem nameravajo tudi ostati.

Prodali bodo več kot polovico prostorov

Že bežen sprehod po tovarni razkrije, da je praznih prostorov zelo veliko. Franc Horjak, v.d. predsednika uprave, ki je na sredini tiskovni konferenci podrobno predstavil svoje delo, je povedal, da ima BPT 40 tisoč kvadratnih metrov pokritih površin in da trenutno uporabljajo le slabo polovico. Poleg tega je tkalnica na enem, oplemenitilnica na drugem in konfekcija na tretjem koncu tovarne, notranje poti so predolge.

Zato bodo vso proizvodnjo preselili na območje ob Bistrici, v izdelavi je že dokumentacija za pridobite gradbenega dovoljenja, narejena bo maja, nakar bodo proizvodnjo združili na zaokroženem območju. Letošnji poslovni načrt predvideva tudi nakup štirih novih tkalskih strojev. Minuli petek so že podpisali pogodbo z nemškim podjetjem o nakupu prvih dveh, ki bosta prispela konec julija.

Prostorom, ki jih ne potrebujejo, bodo spremenili namembnost in jih prodali. Tam naj bi nastala tržiška obrtno trgovska poslovna cona, verjetno bodo zgradili tudi nekaj stanovanj. Pri tem jim bodo imeli verjetno nekaj težav, saj so bili nekateri prostori v preteklosti že prodali in se najbolj funkcionalno ne bodo vključevali v celoto.

Franc Horjak

S 1. majem bo vodenje tržiške BPT prevzel Stojan Žibert, kar je nadzorni svet sprejel marca. Franc Horjak bo ostal v tovarni do konca maja, da bo posle predal novemu direktorju. Poslavlja se torej po slabem letu dni, tako kot je napovedal, ko je kot krizni manager vodenje BPT prevzel po lanski stavki. Doris Tudor je tedaj iz tovarne odšla, ne da bi predala posle, kar je Horjaku nakopalo precej težav. Tudorjevo so zaradi neopravičenih izostankov disciplinsko odpustili, zaradi tega je vložila tožbo, ki jo je na sodišču na prvi stopnji izgubila. Stojan Žibert je Kranjčan, v zadnjem času je direktor Tekstilne tovarne Novo mesto. Pred tem je bilo v Elanovi vodilni ekipi, še prej je vodil škofjeloško Jelovico. V BPT je po finančni na vrsti poslovna sanacija in lahko rečemo, da prihaja poslovnež, kakršnega v tem trenutku resnično potrebujejo.

Poseben problem je 180 stanovanj, ki so še vedno v lasti tovarne, saj niso bila odprodana po stanovanjskem zakonu. Večinoma so v slabem stanju in v dveh letih naj bi jih 'pospravili' iz tovarne, kakor je dejal Franc Horjak.

Lani izguba, vendar tekoče poslovali brez nje

BPT bo obdržala štiri vodne elektrarne, le obnove so potrebne. Prav s pomočjo lastne elektrike so lani tekoče poslovali brez izgube oziroma s pozitivno ničlo, kakor temu pravijo direktorji. Sicer pa so lansko poslovno leto zaključili z 278 milijoni tolarjev izgube, od tega je je 136 milijonov tolarjev nastalo v prvem polletju, pred Horjakovim prihodom. Drugi del izgube je po njegovih besedah nastal zaradi preknjižb spornih terjatev, na kar je opozorila revizija. Nekaj izgube je prinesla večja reklamacija zaprejo, nekaj jo je prispevala hčerinska družba Voje, ki lani ni poslovala, v preteklih letih pa niso bile poknjižene tečajne razlike, nekaj izgube je prinesla tudi vknjižba zamudnih obresti do uvedbe prisilne poravnave.

Letos poslujejo z dobičkom, januarja in februarja je iz rednega poslovanja znašal 1,5 milijona tolarjev. Skupni dobiček pa je znašal 13,5 milijona tolarjev, saj so nekaj stvari prodali. Nadzorni svet je že sklenil, da bodo vse kupnine namenjene obnovi tovarne in nakupu novih strojev. • **Marija Volčjak**

V BPT je sedaj 127 zaposlenih in sicer za nedoločen čas, med njimi so štirje pripravniki, ki jih želijo obdržati v tovarni. Kadrovsko sestavo so v zadnjem času izboljšali, uspeli so privabiti nekaj novih strokovnjakov ter nekaj tistih, ki so se v BPT vrnili. Tako se je za tehničnega direktorja vrnil Jadran Stevanović, direktorica marketinga pa je Vlasta Arzenšek. V zadnjem letu so sprejeli več novih pravilnikov in tako uredili delovna razmerja. Na 49 so zmanjšali število delovnih mest, zato je manj težav s prestavitvami. Pred letom je bilo med začasne presežke določenih 130 zaposlenih, dejansko je bilo 28. decembra izdanih 61 odločb o tehnoloških presežkih. Nanje se jih je enajst pritožilo, komisija je eni pritožbi ugodila, deset jih je zavrnila, tožbe ni bilo vložene še nobene.

Združenje Manager razglasilo "Mladega poslovneža 2001"

Pavel Demšar najboljši mladi poslovnež

Pavel Demšar je pri tridesetih prevzel vodenje Domela Železniki, kar je bilo tedaj prvovrstno presenečenje, danes je priznanje samoumevno.

Kranj - Združenje Manager je včeraj Pavlu Demšarju, ki od leta 1997 vodi tovarno elektromotorjev Domel v Železnikih, podelilo priznanje "Mladi poslovnež 2001". Priznanje "Ženskam prijazno podjetje 2001" je prejela Probanka iz Maribora.

Pavel Demšar

Pavel Demšar je bil za direktorja Domela leta 1997 imenovan v izjemnih okoliščinah in tedaj je bilo to prvovrstno presenečenje, saj še ni dopolnil niti trideset let. Domel so pretresali burni dogodki, saj je tovarno skušal prevzeti ameriški Ametek, kar mu po zaslugi malih, notranjih delničarjev ni uspelo. Marsikdo je tedaj Domelu napovedoval črno prihodnost, vendar se je kmalu pokazalo, da je bila odločitev pravilna, saj Domel pod Demšarjevim vodstvom posluje iz leta v leto bolje. Domel je tovarna, ki jo imajo zaposleni (notranji delničarji) resnično za svojo, pripravljeni so delati tudi ob sobotah in nedeljah. Prav tega konja je pred štiri leti znal zajahati Pavel Demšar, ki je najprej prepričal Domelovce in nato znal vztrajati pri svojem programu, čeprav so od vsepovsod letele ostre puščice. Sčasoma je prepričal tudi javnost, zato danes ni nobene presenečenje, da so so ga stanovski kolegi razglasili za najboljšega mladega poslovneža. • **M.V.**

Iskra Vzdrževanje Kranj

Prvi vzdrževalski certifikat kakovosti

Kranj - Iskra Vzdrževanje iz Kranja je prvo slovensko vzdrževalsko podjetje, ki je uspelo pridobiti mednarodni certifikat kakovosti ISO 9001. Na včerajšnji slovesnosti ga je direktorju Francu Hribarju izročil kranjski župan Mohor Bogataj.

V podjetju Iskra Vzdrževanje Kranj se ukvarjajo z vzdrževanjem strojev, naprav, stavb in opreme, v pretežni meri za druga Iskrina podjetja v Savski loki, v zadnjem letih tudi za druga po vsej Sloveniji. V več kot petdesetletni zgodovini je podjetje doživljajo vzpone in padce, zadnjega na začetku devetdesetih let, vendar so za uspešno prebrodili in delniška družba Iskra Vzdrževanje je danes vodilno slovensko podjetje na področju vzdrževanja. Kakovosti posvečajo izjemno pozornost, zato ni presenetljivo, da so kot prvo slovensko vzdrževalsko podjetje pridobili mednarodni certifikat ISO 9001, ki jim ga je podelila mednarodna certifikacijska hiša BVQI. V podjetju je danes 167 zaposlenih, ki jih je certifikat kakovosti lahko dobra popotnica na poti kvalitete. • **M.V.**

RAZMIŠLJAŠ O LASTNEM PODJETJU?

Youngbusiness.net je evropska mreža uspešnih mladih podjetij.
Ali se jim želiš pridružiti?
KAKO se jim pridružiš lahko ugotoviš, če se **6. aprila ob 14. uri** oglasiš v prostorih **podjetniškega inkubatorja na Jesenicah,** kjer bomo imeli **BREZPLAČNO** predstavitveno delavnico, na kateri boš ugotovil(a) ali si iz pravega testa za podjetnika(co).
Ali imaš poslovno zamisel?
Si starosti med 18 in 30 let in ne veš, kako jo realizirati?
Youngbusiness.net in podjetniški inkubator sta tu zato, da ti pomagata.

BSC poslovno podporni center
Podjetniški inkubator
SP. Plavž 24 e, Jesenice
Pokliči: 04 5835 890 ali pošlji mail na: info@bsc-kranj.si
Poglej še: www.youngbusines.net in www.bsc-kranj.si

OBČINA RADOVLJICA
OBČINSKI SVET
Komisija za mandatna vprašanja, volitve in imenovanja
Gorenjska cesta 19, 4240 Radovljica, tel. 386(0)4 537 23 00, 537 23 13, fax: 531 46 84

Komisija za mandatna vprašanja, volitve in imenovanja je na svoji 28. seji sprejela sklep 152/28:
- Politične stranke v občini Radovljica, druge organizacije občanov ter občani (35. čl. ZLV) naj komisiji za mandatna vprašanja, volitve in imenovanja pošljejo predloge za 1 člana občinske volilne komisije.
Predloge pošljite **do 10. 4. 2001 na naslov: Občina Radovljica,** Komisija za mandatna vprašanja, volitve in imenovanja, Gorenjska cesta 19, 4240 Radovljica.
Za pravočasno oddane se štejejo tudi predlogi, ki so oddani priporočeno na pošto 10/4-2001.

Predsednik komisije
Bernard Tonejc, l.r.

Predavateljski zbor
Višje strokovne šole
za gostinstvo in turizem Bled

v skladu s 3. členom
Pravilnika o postopku za pridobitev
naziva predavatelj višje šole

objavlja

RAZPIS ZA PRIDOBITEV NAZIVA PREDAVATELJ VIŠJE ŠOLE
Razpis velja za vse predmete izobraževalnega programa gostinstvo in turizem.

BLED
VIŠJA STROKOVNA ŠOLA ZA GOSTINSTVO IN TURIZEM BLED
4260 Bled
Prešernova 32
tel.: 04 574 21 29
04 575 34 00
fax: 04 574 21 30
e-mail: vgs@vgs-bled.si
http://www.vgs-bled.si

Kandidati morajo izpolnjevati pogoje na osnovi določil Zakona o organizaciji in financiranju vzgoje in izobraževanja (Ur. list RS, t. 12/96), Pravilnika o postopku za pridobitev naziva predavatelj višje šole (Ur. list RS, št. 17/96), Odredbe o izobrazbi predavateljev višjih šol in drugih strokovnih delavcev v višjem strokovnem izobraževanju (Ur. list RS, št. 33/96) ter Kriterijev za določitev vidnih dosežkov na strokovnem področju za pridobitev naziva predavatelj višje šole (Ur. list RS, št. 27/96).
Prijave z dokazili o izpolnjevanju pogojev pošljite v osmih dneh po objavi razpisa na naslov šole: Višja strokovna šola za gostinstvo in turizem Bled, Prešernova 32, 4260 Bled.
O sklepih predavateljskega zbora bodo kandidati obveščeni v roku 45 dni od poteka roka za prijave.
Dodatne informacije dobite po telefonu: 5745 34 00.

V nekdanji Novačkovi vili zdaj Apartmaji Boltez

Prve sobe v mestu za zahtevne goste

V obnovljeni vili ob vodovodnem stolpu so včeraj uradno odprli devet nadstandardnih apartmajev in studijev, namenjenih predvsem poslovnim gostom.

Kranj, 6. aprila - Kranjska podjetniška družina Boltez je staro Novačkovo vilo ob vodovodnem stolpu z enkratnim, nekoliko skrivnostnim vrtom, kupila 1991. leta ter jo obnovila in preuredila po zamislih mladega arhitekta Aleksandra Klemenčiča, ki je odlično združil prvinsko lepoto s sodobnimi zahtevami. O pomenu pridobitve za kranjski poslovni turizem je na včerajšnji otvoritvi govoril župan Mohor Bogataj.

Mohor Bogataj je med drugim dejal, da so Boltezovi znali poiskati tržno nišo, to je pomanjkanje primernih hotelskih namestitev v samem mestu, kjer je samo en hotel. Tudi zato na otvoritev apartmajev, na katero so se Boltezovi pripravljali kar pet let, ne gleda zgolj kot na zaključek nekega družinskega projekta, pač pa kot na vzidavo temeljnega kamna, torej začetek novega projekta, ki naj bi prebudil uspavano srenjo in ponudil poslovnim in turističnim obiskovalcem Kranja nove možnosti za kakovostno bivanje v mestu.

Obnovo je zasnoval arhitekt Aleksander Klemenčič (desni), ob njem Iztok Boltez.

Na otvoritvi so Boltezovi prejeli priznanje Turističnega društva Kranj za lepo obnovljeno in oživljeno vilo.

Direktorica podjetja Apartmaji Boltez je Alenka Boltez, ki bo v vili skrbela za sprejem in dobro počutje gostov. Bolj kot na turiste računa na poslovneže, ki prihajajo v kranjska pa tudi ljubljanska podjetja. Njim je prilagojena oprema; apartmaji in studiji so sicer različnih tlorisov in oblik, kljub temu pa ponujajo vse: posteljo za najmanj dva, kopalnico, kuhinjo, jedilnico, televizijski in radijski sprejemnik pa tudi pisalno mizo s telefonom in dostopom do interneta.

Oprema, ki se sklada s svetlimi pastelnimi toni sten, je elegantno preprosta, tako da bodo gostje v prostorih lahko polno dihali pa tudi delali, če bodo želeli. Alenka Boltez pravi, da bodo lahko kuhali sami, lahko pa bodo zajtrkovali tudi v skupni jedilnici, ob kateri je še stilno opremljena soba za poslovna srečanja. Razen zajtrkov bodo zaposleni poskrbeli tudi za pranje, likanje in čiščenje sob.

Apartma ali studio bo mogoče najeti za en dan ali za več mesecev skupaj. Cene so glede na standard zmerne, ob vili je dovolj parkirišč, gostje pa si bodo lahko spočili tudi v velikem vrtu, v katerem so Boltezovi ohranili redke vrste dreves in zgradili vodnjak.

V bližini vile na Oldhamski cesti, ki je zaradi visokega vodovodnega stolpa ni težko najti, je tudi dovolj možnosti za športno rekreacijo gostov, v sosedstvu pa so tudi dobre gostilne, banke, trgovine in številne druge servisne dejavnosti.

• **H. J., foto: T. Dokl**

MEŠETAR

Večji zakol govedi

Po podatkih državnega statističnega urada so v klavnicah febr arja letos zaklali 11.790 goved, kar je za 37 odstotkov več kot j nuarja in tudi za 20 odstotkov več kot v enakem lanskem mesecu Zakol govedi v prvih dveh letošnjih mesecih je bil domala za ši ri odstotke večji kot v enakem lanskem obdobju, zakol prašičev j bil manjši za dobrih enajst odstotkov, zakol perutnine pa za nek več kot dva odstotka.

Razglasili vinske šampione

Minister za kmetijstvo, gozdarstvo in prehrano **mag. Franc Bu** je v torek na Gospodarskem razstavišču v Ljubljani odprl sejm Kulinarika in Vino Ljubljana, ki sta tokrat že drugič v istem času Kot je ob tem dejal, se problemi, ki jih prinaša le v dobičk usmerjena kmetijska pridelava, kažejo kot bolezen norih krav, sl navka in parkljevka, hkrati pa opozarjajo, da bo v prihodnje na ravno pridelana, neoporečna hrana, s kakršno se lahko pohval Slovenija, vse bolj pridobivala na ceni. Na podlagi testiranj je z Slovenijo mogoče dokaj zanesljivo trditi, da goveja čreda še n okužena z boleznijo BSE in da je meso vredno zaupanja potroš nikov. Na slovesnosti ob odprtju sejma so razglasili tudi šampio ne letošnjega že 47. mednarodnega ocenjevanja Vino Ljubljana ki sodi med štiri ocenjevanja, katerih medalje in diplome je dovo ljeno propagirati tudi v državah Evropske unije. Vinogradniki i vinarji iz 21 držav so na ocenjevanje poslali 756 vzorcev vin. Ke so bila letos vina zelo kakovostna, so ocenjevalne komisije pode lile tudi več medalj. Slovenska vina, ki so bila zastopana z 29 vzorci, so osvojila 12 velikih zlatih medalj, 62 zlatih in tri srebrn medalje, sledila pa so jim avstrijska, španska in avstralska vina Slovenski vinski prvak je postal Vinagov laški rizling, v Sloveni pa sta ostala tudi dva od štirih vinskih šampionov. V kategori bela, mirna vina z ostankom sladkorja je šampion rumeni mu škat, posebno vino, letnik 1999 iz kleti Anice in Jožeta Prusa, kategoriji penečih vin pa zlata radgonska penina, polsuha, letni 1997 iz Radgonskih goric.

Nekako v senci ocenjevanja vin je potekalo tudi mednarodn ocenjevanje alkoholnih pijač. Komisija, ki jo je vodil **prof. dr. Ja nez Hribar** z Biotehniške fakultete, je ocenila osemnajst vzorce pijač iz Slovenije, Bosne in Hercegovine, Francije, Hrvaške i Južnoafriške republike. Med naravnimi žganimi pijačami je šam pion postala viljamovka Prior Pleterski iz ajdovskega Fructala.

Vinarje pestijo velike zaloge vina

Slovenske vinarje pestijo velike zaloge vina. Lanska letina vin je bila obilna in približno za desetino večja od običajne, prodaja je bila celo za deset odstotkov manjša kot leto prej, izvoz pa se je v primerjavi s predlani zmanjšal skoraj za polovico. Ker je vin na domačem trgu težko spraviti v promet, ga vse več vinarjev po skuša prodati na tuje, tu pa je konkurenca zelo huda. Ob vključit vi v Evropsko unijo se bo navzočnost tujih vinarjev na slovenskem **trgu še povečala, v takšnih oko** liščinah pa bo od 20 do 30 od stotkov vina treba izvoziti. V Po slovni skupnosti za vinogradništvo in vinarstvo Slovenije ocenjujejo, da se je na tujih trgih najlažje uveljaviti prek velikih trgovskih podjetij ali z vinom odlične kakovosti in višjega cenovnega razreda. Da je slovensko vino kakovostno dokazujejo tudi priznanja in na grade na vinskih ocenjevanjih.

Še ena prodajalna
Pekarne Umnik v Kranju

Kranj - Pekarna Umnik iz Šenčurja, ena najstarejših zasebnih pekarn na Gorenjskem, je odprla novo prodajalno kruha v Kranju na ulici Staneta Žagarja, nasproti sodišča poleg Irish Puba. Na 40 kvadratnih metrih ponujajo različne vrste kruha, izdelanega po starih domačih recepturah brez dodatkov, ter številne vrste peciva. Poleg tega ponujajo mleko in mlečne izdelke, brezalkoholne pijače in razne prigrizke. Razširili so zlasti ponudbo peciva za malice, pečejo burek in pizze, računajo pa zlasti na mladino iz okoliških šol in zaposlene. V prodajalni, kjer bodo tudi pekli sveže pecivo, sta dve zaposleni. Kot obljubljajo v Pekarni Umnik, bodo ponudbo v prodajalni v prihodnje dopolnili glede na želje strank.

To je že četrta prodajalna Pekarne Umnik, poleg tiste v Šenčurju imajo še dve v Kranju, eno pri mostu, drugo pa na Planini. • **U.P., foto: T. Dokl**

Nova prodajalna Pekarne Umnik v Kranju je odprta vsak dan od 5.30 do 19. ure, ob sobotah pa med 5.30 in 13. uro.

Osnovna šola JAKOBA ALJAŽA Kranj
Tončka Dežmana 1, 4000 Kranj

razpisuje delovno mesto

UČITELJA FIZIKE IN MATEMATIKE
za nedoločen čas s polnim delovnim časom

Pogoji:
- izobrazba določena z Zakonom o organizaciji in financiranju vzgoje in izobraževanja
- poznavanje osnov dela z računalnikom
- organizacijske sposobnosti
- dodatna znanja - dokazila

Nastop dela: takoj

Prijave z dokazili o izpolnjevanju pogojev naj kandidati pošljejo v osmih dneh po objavi razpisa.

O izbiri bodo prijavljeni kandidati obveščeni v zakonitem roku.

SALON OKVIRJEV GABI KRANJ
OKVIRJANJE SLIK
tel.: (04) 20-21-083

Xenical je prvo lokalno delujoče zdravilo za zdravljenje čezmerne telesne teže in debelosti. Ker ne prehaja v kri, ampak deluje le v prebavnem traktu, nima škodljivih stranskih učinkov na druge organe v telesu. Poleg zmanjšane telesne teže ima še dodatne ugodne učinke na vrednosti krvnega tlaka ter holesterola in sladkorja v krvi. Z njim je v svetovnem merilu hujšalo že več kot 8,5 milijona, v slovenskem pa več kot 8.000 ljudi.

Posvetujte se s svojim zdravnikom ali pokličite na brezplačno linijo XENLINE 080 10 20.

PRI NAS POSLUŠAMO
RADIO KRANJ
97,3 MHz
GORENJSKI MEGASRČEK

Republika Slovenija
UPRAVNA ENOTA JESENICE
C. M. Tita 78, 4270 Jesenice
Tel.: 04/58-31-052, fax: 04/58-63-304

Za vodenje oddelka za gospodarstvo in negospodarstvo, vodenje postopkov denacionalizacije gospodarskih podjetij in drugih najzahtevnejših upravnih postopkov ter za opravljanje najzahtevnejših nalog v oddelku za gospodarstvo in negospodarstvo

UPRAVNA ENOTA JESENICE
objavlja prosto delovno mesto

"VODJA ODDELKA"
(višji upravni delavec)

Poleg splošnih in posebnih pogojev, določenih z zakonom, morajo kandidati/ke izpolnjevati še naslednje pogoje:
- univerzitetna izobrazba družboslovne smeri in 4 leta delovnih izkušenj ali visoka strokovna izobrazba upravne smeri in 6 let delovnih izkušenj
- opravljen strokovni izpit
- znanje uporabe računalnika

Izbrani kandidat/ka bo sklenil/a delovno razmerje za nedoločen čas s polnim delovnim časom in trimesečnim poskusnim delom. Kandidat/ka, ki nima opravljenega strokovnega izpita, ga bo moral/a opraviti v roku 1 leta.
Kandidati/ke naj pisne prijave z dokazili o izpolnjevanju pogojev pošljejo v roku 8 dni na naslov: **UPRAVNA ENOTA JESENICE, Kadrovska služba, C. m. Tita 78, 4270 Jesenice.**
Nepopolnih vlog ne bomo obravnavali!

O izbiri bodo kandidati/ke obveščeni/e v 8 dneh po opravljenem postopku.

Iz Trsta tudi proti Moskvi

Prvi let Ryanaira

Kranj - Včeraj popoldne so na letališču v Ronke pri Trstu slovesno pospremili prvi let irskega prevoznika Ryanaira proti Londonu. Novi letalska zveza je zaradi nizkih cen tudi v Sloveniji vzbudila veliko zanimanja.

Letališče Ronke postaja vse bolj zanimivo tudi za slovenske potnike, saj do Trsta ni daleč in omogoča vse več direktnih letov po svetu. Včeraj so slovesno odprli direktno zvezo z Londonom, tja leti irska letalska družba Ryanair, ki je znana po zelo ugodnih cenah. Pred kratkim so podpisali pogodbo o uvedbi čarterskih poletov iz Moskve v Trst, ki se bodo začeli 26. maja. Letalo tupoljev 154-M, sodobni ruski airbus, ki lahko sprejme 156 potnikov, bo letelo ob sobotah. Povezava z Moskvo ni naključna, predsednik letališča Furlanije - Julijske krajine Roberto Roncoli pravi, da je za rusko prestolnico med vzhodnoevropskimi mesti največ zanimanja, s prodorom na vzhod pa želi letališče Ronke postati pomembna izhodiščna točka za vso vzhodno Evropo.

Petnajst let Poslovne šole Bled

Novi izzivi za managerje

Kranj - Poslovna šola Bled, bivši Center Brdo, bo 12. aprila proslavil svojo petnajstletnico. Ob tem bodo pripravili seminar, ki se ga bodo deležili tudi ugledni profesorji iz tujine.

V petnajstih letih je prvo managersko šolo pri nas obiskovalo več kot 21 tisoč managerjev iz 54 držav, od tega več kot polovica iz tujine. V tem času se je razvila v eno najpomembnejših mednarodnih ustanov za razvoj managementa v srednji in vzhodni Evropi. Obletnico bodo obeležili s številnimi dogodki, začenši s posebnim seminarjem in okroglo mizo o izzivih za managerje v 21. stoletju, začela se bo v četrtek, 12. aprila, ob 10. uri v Festivalni dvorani na Bledu. Svoje poglede bodo razgrnili profesorji z vodilnih evropskih managerskih šol. Petnajstletnico delovanja bodo obeležili tudi z izdajo vodiča po managerskem izrazoslovju v angleščini in slovenščini, ki so pripravili profesorji na šoli, izšel bo junija.

Helios obnavlja vodnjake

Kranj - Domžalski Helios je objavil razpis za obnovo krajevnih vodnjakov po Slovenije, že prej je bil objavljen za čiščenje kraških jam.

Helios in ministrstvo za okolje in prostor sta pred leti ustanovila sklad za ohranjanje slovenskih voda, ki bo letos za obnovo vodnjakov namenil 1,8 milijona tolarjev. Merila so takšna kot lani, prednost bodo imeli vodnjaki, ki so javnega pomena in imajo tudi določeno arhitekturno in prostorsko vrednost. Z oživljanjem krajevnih vodnjakov želijo poudariti njihov pomen in spodbudjati ljudi k ohranjanju njihove kakovosti. Na razpis, ki je bil 29. marca objavljen v Delu, se lahko prijavijo tudi občine, prijave zbirajo do 20. aprila, razpisna dokumentacija je na voljo v Heliosu. V preteklih dveh letih so že obnovili štiri zapuščene vodnjake, dela pa potekajo na treh.

Slovenski inovatorji v Ženevi

Slovenska inovativnost na preizkušnji

Kranj - V Ženevi v Švici poteka od 4. do 8. aprila 29. mednarodni salon invencij in inovacij. Tam se v okviru Slovenske podjetniške inovacijske mreže SPEM, ki deluje pri Pospeševalnem centru za malo gospodarstvo, predstavlja sedemnajst slovenskih inovatorjev.

Ženevski salon je najpomembnejša specializirana predstavitev inovacij, poteka pod pokroviteljstvom švicarske vlade in mesta Ženeva. Letos sodeluje 600 razstavljavcev iz 44 držav vsega sveta, pričakujejo 65 tisoč obiskovalcev. Predstavljenih je približno tisoč invencij in inovacij, odličja bodo podelili danes zvečer. Slovenske predstavnike je izbrala posebna komisija, bistveni merili sta kakovost in perspektivnost inovacije.

Med letošnjimi razstavljavci so tudi trije s širšega območja Gorenjske. Andrej Čufer iz Zgoše pri Begunjah predstavlja SafeSignal oziroma napravo, ki opozarja pred nevarnostjo in usmerja, služi tudi kot merilec temperature v predoru. Janez Grad iz Motnika predstavlja usnjene rokavice Pan, ki so izdelane iz hidrofobnega usnja, ki ima petkrat daljšo življenjsko dobo od običajnih rokavic. Poleg tega so vodoodporne in ostanejo mehke tudi, ko se posušijo. Lado Koželj iz Repenj pri Vodicah predstavlja aluminijasto kritino. Gre za novo obliko kritine, uporabno za strehe, ki imajo naklon več kot 12 stopinj, zelo lahka je, zračna in enostavna za uporabo.

Slovenski inovatorji so lani dosegli v Ženevi velik uspeh, osemnajst jih je predstavilo 23 invencij, s katerimi so osvojili kar šest srebrnih in šest bronastih odličij. Ženevski sejem, ki inovatorjem vsako leto prinese nekaj deset milijonov dolarjev poslov, predstavlja nove poslovne priložnosti in tudi letos si lahko obetmo uspeh slovenskih inovatorjev.

Mobitel vklopil GSM 1800

Kranj - Operater mobilne teleofnije Mobitel je minulo sredo vključil sistem GSM 1800, za naročnike se zaradi tega ni nič spremenilo.

Pri Mobitelu so razširitev na frekvenčno območje 1800 megahercev najprej opravili na urbanih območjih z največjo gostoto in sicer v Ljubljani, Mariboru in Celju, temu bodo sledili drugi slovenski kraji. Novo frekvenčno območje zagotavlja več prostora za Mobitelove naročnike GSM in uporabnike, katerih mobilni telefoni omogočajo delovanje na dveh območjih, s čimer bo razbremenjeno frekvenčno območje 900. Takšne mobilne telefone ima že precej naročnikov.

Planikin obutveni sejem

Kranj - Vsako soboto v aprilu med 9. in 15. uro bo v tovarniški prodajalni v Kranju potekal Planikin obutveni sejem.

Naprodaj bo Planikina obutev iz prejšnjih sezon po zelo ugodnih cenah, že od tisoč tolarjev dalje, tako modna kot pohodna obutev. Planika tudi sicer daje velik poudarek svojim tovarniškim prodajalnam v kranju, Turnišču in Majšperku, kjer obutev prodajajo po ugodnejših cenah, zlasti obutev iz prejšnjih sezon.

KOLIKO JE VREDEN TOLAR

KRANJ, 6. 4. 2001

MENJALNICA	nakupni/prodajni 1 dem		nakupni/prodajni 1 ats		nakupni/prodajni 100 itl	
A BANKA (Tržič, Kranj, Jesenice)	NISO POSREDOVALI PODATKOV					
GORENJSKA BANKA (vse enote)	NISO POSREDOVALI PODATKOV					
HRANILNICA LON, d.d. Kranj	110,10	110,50	15,65	15,70	11,10	11,20
HIDA - tržnica Ljubljana	110,45	110,60	15,68	15,71	11,14	11,18
HRAM ROŽCE Mengeš	110,30	110,65	15,67	15,75	11,14	11,19
ILIRIKA Jesenice	110,20	110,69	15,64	15,74	11,12	11,19
ILIRIKA Kranj	110,20	110,70	15,64	15,74	11,12	11,19
ILIRIKA Medvode	110,20	110,70	15,65	15,73	11,11	11,19
INVEST Škofja Loka	110,35	110,60	15,67	15,74	11,14	11,22
KREKOVA BANKA Kranj, Šk. Loka	110,00	110,80	14,64	15,75	11,11	11,19
LEMA Kranj	NISO POSREDOVALI PODATKOV					
VOLKSBANK-LJUD. BANKA d.d.,Kranj	110,15	110,75	15,66	15,74	11,10	11,21
KOVAČ (na Radovljiški tržnici)	110,20	110,70	15,64	15,73	11,21	11,18
PBS D.D. (na vseh poštah)	109,20	110,70	14,72	15,72	10,85	11,14
SZKB Blag. mesto Žiri	110,20	110,83	15,62	15,77	11,11	11,21
TALON Škofja Loka	110,20	110,55	15,64	15,72	11,14	11,22
WILFAN Jesenice supermarket Union	586 26 96					
WILFAN Kranj	236 02 60					
WILFAN Radovljica, Grajski dvor	530 40 40 (8.h - 13.h, 13.45h - 18.h)					
WILFAN Tržič	596 38 16					
povprečni tečaj	110,13	110,68	15,54	15,73	11,10	11,20

Pri Sparovcu v Avstriji je ATS ob nakupu blaga po 15.00 tolarjev.

Podatke za tečajnico nam sporočajo menjalnice, ki si pridržujejo pravico dnevnih sprememb menjalniških tečajev glede na ponudbo in povpraševanje po tujih valutah.

Zaradi pogostih sprememb menjalniških tečajev pri nekaterih menjalnicah objavljamo njihove telefonske številke, na katerih lahko dobite podrobnejše informacije o menjalniških tečajih.

LJUDSKA UNIVERZA KRANJ
organizira 20-urni RAČUNALNIŠKI TEČAJ
OSNOVE WORDA in EXCELLA
Začetek: maj 2001

AMS flight

Zaradi povečanega obsega dela pri gradnji jadralnih letal v naši poslovni enoti v Begunjah zaposlimo

več delavcev

Pogoj: IV. ali III. st. izobrazbe, smer kovinarstvo, strojništvo ali lesarstvo
Zaželeno je poznavanje letalstva ali letalogradnje.
Prijave z dokazili o izobrazbi in opisom delovnih izkušenj pošljite v 8-ih dneh po objavi na naslov:

AMS - FLIGHT, d.o.o., ("za razpis"), Begunje 1, 4275 Begunje

Kandidati bodo o izbiri obveščeni v 15-ih dneh po končanem razpisu.

GBD

Gorenjska borzno posredniška družba d.d.

Koroška 33, Kranj, tel: 04 280 10 16
280 10 17, 280 10 30, 280 100

varnost • strokovnost • donosnost

'INVESTICIJSKI SKLADI INVESCO
Invesco GT Pan European Fund

V današnji rubriki vam predstavljamo investicijski sklad Invesco GT Pan European Fund, ki je bil ustanovljen januarja 1991 leta in je nominiran v evrih. Njegova investicijska politika je usmerjena v nakup delnic evropskih podjetij, vključno z Veliko Britanijo. Ciljna skupina za naložbe so podjetja z močnim bodočim potencialom rasti. Upravljalec finančnega premoženja investicijskega sklada, katerega skupna vrednost znaša 2,20 mrd EUR, in ima le 5% sredstev v likvidni obliki (denar oz. gotovina), ostalo je naloženo v delnicah, je Steven Chamberlain (pri Invescu že od leta 1987 upravlja investicijske sklade, ki premoženje nalagajo v delnice evropskih podjetij).

Premoženje investicijskega sklada je investirano na področju, kot sledi:

- *Velika Britanija 22,2%*
- *Švica 15,2%*
- *Nemčija 13,8%*
- *Francija 13,4%*
- *Nizozemska 7,1%*
- *Švedska 5,5%*
- *Gotovina 4,9%*
- *Ostalo 17,9%*

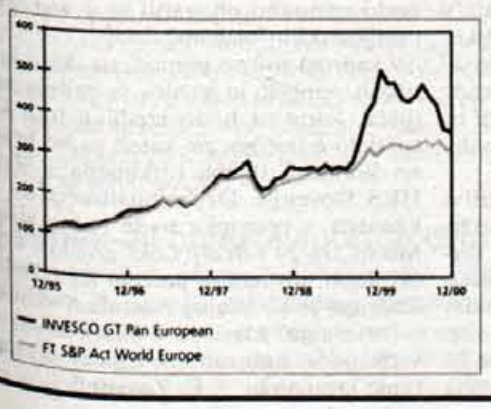

Pretekli donosi sklada INVESCO GT Pan European Fund:

1996:	*37,21%*	*1999:*	*64,87%*
1997:	*37,93%*	*2000:*	*-11,73%*
1998:	*26,54%*		

Naložbe so usmerjene na produkte informacijske tehnologije, finančnih storitev, potrošnih dobrin in storitev, surovin,... Premoženje je investirano v približno 200 podjetij, največji delež imajo podjetja: Nokia, GlaxoSmithKline, Vodafone Airtouch, Altran, Technologie, Novartis, Tomra Systems, AXA, ASM Lithography, Nestle, Ericsson,...

Naložbeni komentar

Tečaji delnic tehnoloških podjetij so se v decembru preteklega leta občutno znižali, index Euro NM je na vrednosti izgubil skoraj 10%. Tudi Blue Chip delnice je niso odnesle dosti bolje, največji padec vrednosti omenjenih delnic je bil na italijanski borzi. Index Mib 30 je na vrednosti izbubil celih 6%. Izjema so bile delnice finančnih podjetij, ki so v preteklem obdobju pridobile na vrednosti. Prav tako je bilo pozitivni trend čutiti na finančnih trgih Švice in Nemčije.

Stopnja inflacije se je v državah evropske unije v preteklem obdobju povečala, tako da je dosegla najvišjo raven v obdobju zadnjih 6 let. Vzrok je bila nizka vrednost evra in dvig cen nafte. Kljub temu je bilo na borznih trgih že decembra čutiti pozitivni trend, ki ga je še utrdila stabilizacija cen potrošnih dobrin. Stopnja gospodarske rasti se je nekoliko znižala, predvsem je to posledica padca na področju splošne porabe. Ocena prihodnjega razvoja je za srednjeročne obdobje pozitivna. Pričakovana je visoka gospodarska rast in nizka stopnja inflacije. Politika investiranja bo usmerjena na podjetja s hitrim tempom rasti, temelj investicijskih odločitev bo gibanje tečajev in ustvarjeni dobički iz naslova tekočega poslovanja.

Simona Lebar, vodja trgovanja z vrednostnimi papirji v tujini GBD Gorenjska borzno posredniška družba, d.d.

89,7 MHz radio GEOSS
OGLAŠEVANJE: 041 682 146
http://radiogeoss.siol.com

DOBER IZLET

Firence in Cinque Terre

Podjetje Integral Jesenice, d.d., in Gorenjski glas vabita na tridnevni izlet v Italijo in sicer v FIRENCE IN CINQUE TERRE od 20. - 22. 4. 2001.

Ogledali si boste Padovo, Firence in obalo Ligurijskega morja, kjer se nahaja pet slikovitih ribiških vasic s skupnim imenom Cinque Terre, ki vas bodo navdušile zaradi svoje nedotakljivosti. Ob povratku se boste ustavili še v Parmi in Mantovi.

Cena izleta znaša 32.900 SIT. *Naročnikom Gorenjskega glasa ponujamo posebno ugodnost: - 5 %* ***popusta.***

Vse informacije dobite v podjetju Integral Jesenice osebno ali po tel.: 04/5833-389.

INTEGRAL Jesenice

frekvenca za GORENCA
Gorenc

PREVC, SALONI POHIŠTVA, d.o.o.
Dorfarje 17
4290 Žabnica

V salonu v Ljubljani zaposlimo:

PRODAJALCA - SVETOVALCA V SALONU POHIŠTVA

Pogoji:
- srednja izobrazba lesarske ali trgovske smeri
- veselje do dela s strankami
- komunikativnost
- poznavanje dela z računalnikom

Delovno razmerje bomo sklenili za določen čas s 3-mesečnim poskusnim delom in možnostjo zaposlitve za nedoločen čas.

Pisne prijave pričakujemo do 13. 4. 2001 na naš naslov: **PREVC, SALONI POHIŠTVA, d.o.o., Dorfarje 17, 4209 Žabnica.**

OBČINA RADOVLJICA
OBČINSKI SVET
Komisija za mandatna vprašanja, volitve in imenovanja
Gorenjska cesta 19 4240 Radovljica tel. 386(0)4 537 23 00
537 23 13 fax 531 46 84

Komisija za mandatna vprašanja, volitve in imenovanja je na svoji 28. seji sprejela sklep 152/28:
- Politične stranke v občini Radovljica, druge organizacije občanov ter občani (35. čl. ZLV) naj komisiji za mandatna vprašanja, volitve in imenovanja pošljejo predloge za 1 člana občinske volilne komisije.

Predloge pošljite do 10.4.2001 na naslov: Občina Radovljica, Komisija za mandatna vprašanja, volitve in imenovanja, Gorenjska cesta 19, 4240 Radovljica.
Za pravočasno oddane se štejejo tudi predlogi, ki so oddani priporočeno na pošto 10/4-2001.

Predsednik komisije
Bernard Tonejc, l.r.

Slinavka in parkljevka

Delna sprostitev trgovanja?

Ljubljana - Doslej so slinavko in parkljevko odkrili v štirih evropskih državah - v Veliki Britaniji, Franciji, na Nizozemskem in Irskem, sumi o prvih primerih bolezni pa so tudi v Nemčiji in na Danskem. Najhuje je še vedno v Veliki Britaniji, kjer so od pojava bolezni 20. februarja do začetka aprila odkrili že več kot devetsto žarišč. Ker ima oblast veliko dela z ukrepi za odpravo bolezni, je premier Tony Blair na pritisk rejcev, cerkve in opozicijskih konservativcev celo prestavil lokalne volitve s 3. maja na 7. junij. Bolezen je doslej Evropsko unijo stala že 170 milijonov evrov. Cepljenje živali je za zdaj dovoljeno samo v Veliki Britaniji in na Nizozemskem, v evropskem parlamentu pa so vse močnejše zahteve po uvedbi splošnega preventivnega cepljenja.

Tudi direktorji veterinarskih uprav iz srednje- in vzhodnoevropskih držav, ki so se v sredo sestali na delovnem sestanku v Ljubljani, so največ razpravljali o slinavki in parkljevki. Na sestanku so ugotavljali, da v nobeni od teh držav niso odkrili ne suma ne pojava te bolezni in da bi zato že prihodnji teden spet lahko sprostili medsebojno trgovanje, ki so ga zaradi slinavke in parkljevke omejili le na perutnino in konje. Če se bo to tudi zgodilo, bodo Sloveniji s tem omogočili nakupe nekaterih surovin v tujini ter izvoz mesnih in mlečnih izdelkov v balkanske in druge vzhodnoevropske države. Sprostitev trgovanja ne bo veljala za zahodnoevropske države. Iz držav, kjer so odkrili bolezen, bo še naprej prepovedano uvažati (ali prevažati prek slovenskega ozemlja) vse živali ter mesne in mlečne izdelke, iz ostalih pa bo dovoljeno uvažati le konje, perutnino in toplotno obdelane izdelke.

Ker se bližajo velikonočni prazniki, je republiška veterinarska uprava pozvala državljane, ki pričakujejo sorodnike iz tujine, da naj jih obvestijo o omejitvah pri vnosu živil živalskega izvora v Slovenijo. Veterinarska uprava je namreč prepovedala vnos vseh živil, ki izvirajo od domačih ali divjih parkljarjev, pri tem pa prepoved velja tudi za živila v osebni prtljagi. Če bodo taka živila na meji odkrili, jih bodo zasegli. • C.Z.

Projekt Sapard

Priprava kmetij na naložbe

Kranj - V okviru projekta Priprava gorenjskih kmetij na Sapard programiranje bo v sredo v gostilni oz. pivnici Marinšek v Naklem delavnica o pripravi investicijskih programov za kmetije. Vodja projekta **mag. Jurij Kumer** bo predstavil projekt, **Zdrava Mravlje** iz kranjske upravne enote postopke za pridobitev gradbene dokumentacije, **Milena Kulovec** iz kmetijsko gozdarske zbornice pogoje za opravljanje dopolnilnih dejavnosti na kmetijah, **Olga Oblak** iz kranjskega oddelka za kmetijsko svetovanje pripravo poslovnega načrta in spremljanje rezultatov gospodarjenja, **Neva Pajntar** iz zbornice pa vpliv posojila na finančno stanje kmetije in razpisno dokumentacijo. Delavnica bo trajala od devetih dopoldne do pol petih popoldne. • C.Z.

Agroizbira
Slavko Prosen, s.p., Smledniška cesta 17, 4000 Kranj
Kmetovalci! Ugodno v mesecu aprilu in maju:
- zaganjači Iskra za traktor Fiat, UTB
- gume Barum vseh dimenzij
- akumulatorji Topla, Vesna, Bartog
- obračalni sistem Sip 220, 200, 165 cm
- ostali rezervni deli za traktorje Fiat, UTB, Deutz, Zetor, Ursus, IMT, kosilnice Sip, BCS itn.
Pokličite nas in se prepričajte! Tel.: 2324-802

PMT KLIMA COMMERCE d.o.o.
PMT KLIMA COMMERCE, d.o.o.
Podjetje za izvajanje strojnih instalacij

Prosta delovna mesta:
PE Bled
PE Ljubljana
Redno zaposlitev na omenjenih lokacijah nudimo:
1. STROJNEMU TEHNIKU z znanjem energetike
2. INŽENIRJU STROJNIŠTVA - ENERGETIK-u
3. DIPLOMIRANEMU INŽENIRJU STROJNIŠTVA - ENERGETIK-u
4. KOMERCIALISTU - z znanjem energetike
Pogoji:
- V., VI. ali VII. stopnja izobrazbe
- najmanj 3 leta delovnih izkušenj na področju energetike (ogrevanje, vodovod, prezračevanje, klimatizacija)
- sposobnost samostojnega dela
- obvladanje osnovnih računalniških okolij (word, excel)
Nudimo:
- redno zaposlitev s poskusno dobo 2 mesecev
- urejeno in stimulativno delovno okolje
Prošnjo z življenjepisom in dokazili o izobrazbi pošljite na naslov: PMT Klima Commerce, d.o.o., Pot na Lisice 08, 4260 Bled, Kadrovska služba.

Konec mlečnega protesta

Cena višja za 2,5 tolarja

Predstavniki kmetov in mlekarn so se na pogajanjih v ponedeljek zvečer sporazumeli o odkupni ceni mleka, ki je za 2,5 tolarja višja od prejšnje. Kmetje so po doseženem dogovoru umaknili traktorje z dovoznih poti do obratov Ljubljanskih mlekarn, s tem pa je bilo tudi konec mlečnega punta.

Kranj - Predstavniki sindikata kmetov, zadružne zveze in kmetijsko gozdarske zbornice so se v ponedeljek zvečer s predstavniki Ljubljanskih mlekarn, ki odkupijo okrog 60 odstotkov vsega mleka v Sloveniji, dogovorili za odkupno ceno, po kateri bo mlekarna od 1. aprila dalje plačevala mleko 2,5 tolarja dražje, kot ga je še decembra lani. Nova izhodiščna minimalna odkupna cena za liter mleka je tako 56,44 tolarja. Mlekarne so na povečanje cene pristale šele po tem, ko jim je ministrstvo za kmetijstvo, gozdarstvo in prehrano zagotovilo dodatni denar za spodbujanje izvoza mleka in mlečnih izdelkov.

Kmetje so po doseženem sporazumu umaknili traktorje z dovoznih poti do obratov Ljubljanskih mlekarn.

Kot je znano, so že v soboto zjutraj nezadovoljni kmetje s traktorji zaprli dovozne poti do obrata Ljubljanskih mlekarn v Kočevju, nato pa so na enak način blokirali še dostope do zbiralnice mleka v Novem mestu ter do obratov v Kranju (tam dnevno odkupijo 120 tisoč litrov mleka), Ljubljani in Mariboru. Predsednik sindikata kmetov Marjan Gorenc, ki je v nedeljo dopoldne obiskal tudi kmete pred kranjsko mlekarno, je napovedal, da bodo vztrajali pri povečanju decembrske odkupne cene za 3,50 tolarja, za vsak dan protesta pa še en tolar več. Medtem ko so se kmetje izmenjavali na "barikadah" (najbolj vroče je bilo pred obratom v Ljubljani), je "oživelo" dogajanje tudi za pogajalsko mizo. Predstavniki gospodarskega interesnega združenja Mlekarstva, ki so v imenu mlekarn vodili pogajanja, so že v nedeljo zvečer predlagali kmetom povečanje cene za dva tolarja pri litru, ob pogoju, da država ob obljubljenih 800 milijonih tolarjih izvoznih spodbud zagotovi za to še dodatnih 500 milijonov tolarjev. Kmetje na to niso pristali, vztrajali so pri povečanju cene za 3,5 tolarja. V ponedeljek, ko so nekateri kmetje že brezplačno delili mleko, so se na izredni seji sestali člani upravnih odborov kmetijsko gozdarske zbornice in zadružne zveze, strokovnega odbora za mleko pri zbornici in izvršilnega odbora sindikata kmetov. Na sestanku so ugotavljali so, da so pogajanja o odkupni ceni potekala že vse od prenehanja vladne uredbe o določitvi cene. Potem ko so se z Ljubljanskimi mlekarnami dogovorili za plačilo januarja odkupljenega mleka po decembrski ceni in pogojih, se je zapletlo pri plačilu februarskih količin. Ker mlekarna po njihovem mnenju ni upoštevala pogodb o odkupu mleka niti uradne razlage vladne uredbe o minimalni odkupni ceni mleka, je bilo plačilo od štiri do sedem tolarjev pri litru nižje kot prejšnji mesec, to pa je bilo ob neuspešnih pogajanjih o letošnji odkupni ceni samo še olje na ogenj. Zbornica, zadružna zveza in sindikat so podprli kmete pri protestni akciji, od ministrstva za kmetijstvo, gozdarstvo in prehrano pa so zahtevali, da iz virov zunaj kmetijskega proračuna zagotovi mlekarnam dodatni denar za spodbujanje izvoza mleka in mlečnih izdelkov. Predlagali so, da bi ob nespremenjenih odkupnih pogojih decembrsko ceno povečali za 3,5 tolarja pri litru in jo potem na vsake pol leta usklajevali z indeksom rasti cen življenjskih stroškov. Cena naj bi bila po njihovem predlogu enotna za vso Slovenijo, mlekarne pa naj bi bile dolžne odkupiti vse ponujene količine mleka. Ker je v maloprodajni ceni mleka in mlečnih izdelkov prevelik delež trgovine, v zbornici, zadružni zvezi in v sindikatu pričakujejo uskladitev z razmerji, kot veljajo v Evropski uniji, s čimer bi dolgoročno normalizirali razmere pri pridelavi, predelavi in prodaji mleka.

Oboji so malo popustili

Na ponedeljkovih večernih pogajanjih sta obe strani malo popustili: predstavniki kmetov so zahtevo po povišanju odkupne cene za 3,5 tolarja "omilili" za en tolar, mlekarne so svoj predlog povišale za pol tolarja, a to šele potlej, ko so z ministrstva za kmetijstvo, gozdarstvo in prehrano dobile zagotovilo o povečanju izvoznih nadomestil še za 125 milijonov tolarjev. Skupaj naj bi bilo letos za to namenjeno 4,3 milijarde tolarjev ali približno poldrugo milijardo več kot lani. O tem, kako bo država zagotovila dodatni denar, naj bi odločala vlada že na včerajšnji seji.

Medtem ko Ljubljanske mlekarne v ponedeljek niso odkupile niti litra mleka, so odkupovalci že v noči s ponedeljka na torek pohiteli po mleko v zbiralnice in ga zaradi "zalog" odkupili skoraj trideset odstotkov več kot na običajen dan. V torek so v Ljubljanskih mlekarnah spet lahko normalno delali, prav tako pa tudi kmetje. Na kmetijah, kjer namolzejo na dan tudi petsto litrov mleka ali še več, je bil namreč resen problem, kam s tolikšnimi količinami.

• C. Zaplotnik

Kmetijsko gozdarska zadruga Škofja Loka

Večji odkup kmetijskih pridelkov

Zadruga je lani poslovala pozitivno ter povečala odkup vseh glavnih kmetijskih pridelkov. Mlekarna bo še naprej delovala kot obrtniški obrat, v trgovski dejavnosti pa je letošnja glavna naloga izgradnja prizidka in posodobitev trgovine na Trati.

Anica Frelih

Škofja Loka - Ko so se člani škofjeloške zadruge pred nedavnim zbrali na rednem občnem zboru, so največ razpravljali o splošnih kmetijskih problemih v državi, direktorica zadruge Anica Frelih in njeni sodelavci pa so jim predstavili tudi poslovanje zadruge v minulem letu ter letošnje načrte.

Zadruga je lani uspešno poslovala, saj je ustvarila skoraj tri milijarde tolarjev prihodka in ob tem tudi nekaj malega dobička. Mleka je odkupila 10,5 milijona litrov ali pet odstotkov več kot leto prej, govejega mesa 841 ton oz. šest odstotkov več, krompirja 1.350 ton ali 30 odstotkov več, hlodovine 22 tisoč kubičnih metrov oz. tri odstotke več, celuloze in drv pa 14 tisoč kubičnih metrov ali toliko kot predlani. In kaj naj bi bil razlog za povečanje odkupa? Na kmetijah, ki so se odločile za prirejo mleka, še povečujejo čredo, mlečnost in skupno količino. Pri krompirju se "prosti trg" vse bolj zapira, lani pa je bil tudi obilen pridelek. Pri živini se zmanjšuje število resnih odkupovalcev, zadruga je postala cenovno konkurenčna ostalim, nekateri kmetije pa so živino predčasno prodali zaradi pomanjkanja krme.

Petino odkupljenega mleka so predelali v lastni mlekarni, ostalega pa so prodali Ljubljanskim mlekarnam, s katerimi so lani tudi "razčistili" o možnostih povezovanja. "Čeprav naš obrat za Ljubljanske mlekarne ni zanimiv, v zadrugi za zdaj ne razmišljamo o tem, da bi ga zaprli. Z delom v mlekarni bomo nadaljevali vse dotlej, dokler ne bo ogrožala celotnega poslovanja zadruge oz. njen obstoj ne sporen zaradi izpolnjevanja veterinarsko sanitarnih pogojev," je povedala direktorica **Anica Frelih** in dodala, da za mlekarno imajo uporabno dovoljenje, poskrbeti pa bodo morali za ekološko sanacijo odpadnih voda in zadostiti še nekaterim drugim zahtevam.

S prodajo reprodukcijskega materiala v šestih reprodukcijskih in desetih živilskih trgovinah so lani ustvarili 1,3 milijarde tolarjev prihodka. Medtem ko so v preteklem letu zaradi nerentabilnosti zaprli trgovino na Trebiji, je letos enaka usoda doletela še prodajalno na Logu.

Izpadli prihodek naj bi nadomestili s prodajo na Trati pri Škofji Loki, kjer so februarja začeli graditi 400 kvadratnih metrov velik prizidek in obnavljati obstoječo stavbo, v kateri so trgovina s kmetijskim in gradbenim materialom, hranilno kreditna služba in prostor za odkupovalca živine in krompirja. Naložba, ki je največja v zadnjih desetih letih, je za zadrugo tudi velik finančni zalogaj, saj je vredna 165 milijonov tolarjev. Trgovina bo v času gradnje odprta, le ponudba gradbenega materiala bo nekoliko okrnjena; po odprtju novih prostorov septembra letos pa bodo ponudbo obogatili še z vrtnarsko cvetličarskim "blagom".

V zadrugi so lani prenesli na sklad kmetijskih zemljišč in gozdov še zadnja zemljišča, letos pa bodo izpeljali tudi lani sprejeto odločitev, po kateri se bo hranilno kreditna služba priključila k Zvezi HKS Slovenije. Denacionalizacija ni zaključena, v postopku so še vedno stavba Mestni trg 20 v Škofji Loki, gozdovi v Selški dolini in manjša parcela na Ožboltu. Zadruga se bo skupaj z ostalimi vključila v "reševanje" klavnice v Škofji Loki, vse večje pa so tudi zahteve kupcev pri pakiranju krompirja. • C. Zaplotnik

Zaupanje se povečuje

Zadruga poslovno sodeluje s 1.300 kmeti, med katerimi je tudi 691 njenih članov. Ker vztraja pri uresničevanju pravil, po katerih morajo člani na leto prodati zadrugi vsaj za tisoč mark kmetijskih pridelkov, jih vsako leto nekaj tudi izključi. Zaupanje v zadrugo se povečuje. Kmetje se ne sprašujejo, ali bodo dobili plačilo za prodane pridelke, ampak le, kdaj bo plačilo.

Občina Bled praznuje

priloga Gorenjskega glasa o občini Bled

6. aprila 2001

10. april - praznik blejske občine

Prvič občinska priznanja, sodelovanje z Dubrovnikom

V občini bodo ob letošnjem prazniku prvič podelili občinska priznanja, podpisali pismo o nameri sodelovanja z Dubrovnikom, odprli obnovljeni dom krajanov v Zasipu in odkrili spominsko ploščo začetniku sodobne seizmografije Albinu Belarju.

Župan mag. Boris Malej

V blejski občini praznujejo 10. aprila, na dan, ko je bila leta 1004 podpisana darilna pogodba, s katero je tedanji kralj in poznejši cesar nemško rimskega cesarstva Henrik II. posestvo med Savo Dolinko in Bohinjko podaril brixenškemu škofu Albuinu. Darovnica je najstarejši pisni zgodovinski dokaz o Bledu, pomeni pa tudi rojstni list Bleda in začetek pisane zgodovine kraja oz. občine, ki je danes približno enako velika kot takratno Brixenško gospostvo.

Ko so v občini predlani prvič praznovali, so na slavnostni seji občinskega sveta na Blejskem gradu skupaj z gosti iz mesta Brixen poudarjali predvsem zgodovinsko izročilo praznika. Lani, ko so praznovali drugič, so predstavili nove občinske simbole (grb, zastavo in prapor) ter odprli nekatere občinske pridobitve: prenovljeno stavbo višje strokovne šole za gostinstvo in turizem ter bolniško dvigalo v zdravstvenem domu. Letos, ko praznujejo tretjič, bodo prvič podelili občinska priznanja, odprli prenovljeni dom krajanov v Zasipu, odkrili spominsko ploščo začetniku moderne seizmografije Albinu Belarju v Podhomu, podpisali pismo o nameri sodelovanja z Dubrovnikom in popestrili praznik še z drugimi prireditvami v okviru Dnevov Dubrovnika na Bledu.

Boljša sezona dober obet za naprej

Praznik je vedno tudi priložnost za pregled dela v minulem obdobju in za pogled naprej. Kaj so v občini naredili lani in kaj načrtujejo letos? Kot je povedal župan **mag. Boris Malej,** so lani v vrtcu na Bledu uredili nove prostore za potrebe devetletnega osnovnošolskega izobraževanja in s tem vsem učencem iz Ribna, kjer je šola zaradi potresne ogroženosti še vedno zaprta, omogočili obiskovanje pouka le v dopoldanskem času. V Zasipu so začeli s prenovo kulturnega doma, z deli so končali letos, dom pa bodo slovesno odprli ob letošnjem občinskem prazniku. Turistična sezona je bila lani občutno boljša od predlanske, predvsem pa je bilo leto 2000 odločilno za nekatera turistična podjetja. Razpletel se je denacionalizacijski postopek za Grand Hotel Toplice, s podpisom pogodbe o nakupu večinskega deleža pa se je Sava Kranj še bolj aktivno vključila v blejski turizem in dejavnost s področja golfa in kampa razširila še na turizem. Občina je začela postopek za sprejetje novega prostorskega plana občine, s katerim bo opredelila svoj bodoči prostorski razvoj: severno in južno razbremenilno cesto, kanalizacije in čistilno napravo, kolesarske steze, prostorske možnosti za razvoj turizma in športa...

Načrti za kanalizacijo in čistilno napravo

Medtem ko je Bled eden redkih izrazito turističnih krajev brez urejenega odvajanja in čiščenja odpadnih voda, so v občini lani sprejeli odločitev o izgradnji lastne čistilne naprave in o nakupu za to potrebnega zemljišča, letos pa so že pripravili idejne načrte za izgradnjo čistilne naprave in generalne rešitve za kanalizacijsko omrežje. Projekt vključuje poleg izgradnje osrednje čistilne naprave še sanacijo že zgrajenega kanalizacijskega omrežja, priključitev novih prispevnih območij na kanalizacijo, izgradnjo povezave med M kanalom in čistilno napravo ter lokalnih kanalizacijskih sistemov z manjšimi čistilnimi napravami. Ker občina tudi s pomočjo države in strukturnih skladov Evropske unije sama ne bi zmogla tako velike naložbe (njeno vrednost ocenjujejo na 2,8 milijarde tolarjev), bo enako kot za izgradnjo plinovoda podelila koncesijo, pri tem pa načrtuje, da bi hkrati kopali za plinovod in kanalizacijo. V občini nadaljujejo tudi s pripravami na izgradnjo severne in južne razbremenilne ceste. Osnutek lokacijskega načrta za južno cesto je bil do konca marca že javno razgrnjen, začetek gradnje pa bo odvisen predvsem od zagotovitve državnega denarja za izdelavo projektne dokumentacije, odkup zemljišč in za samo gradnjo.

Nov center ali obnova športne dvorane?

Medtem ko lani ustanovljeno občinsko javno podjetje Infrastruktura že upravlja s turističnimi infrastrukturnimi objekti, letos prevzema tudi del komunalne dejavnosti - upravljanje pokopališč na Bledu, v Gorjah in Ribnem ter t.i. skupno rabo, kamor sodi urejanje zelenic in parkov. Ker bo prihodnje leto na Bledu šahovska olimpiada, morajo v občini za to zagotoviti tudi prostorske možnosti. "V teh dneh se bomo odločili, ali bomo obstoječo ledeno oz. športno dvorano prenovili v večnamensko dvorano ali bomo na njenem mestu skupaj s sovlagateljem zgradili nov kongresno prireditveni center, športno dvorano pa preselili v park Bledec, kjer je že zdaj nogometno igrišče," je povedal župan mag. Boris Malej in dodal, da je ta odločitev odvisna od potencialnega investitorja, ki naj bi za vlaganja na Bledu predložil bančne garancije. Če teh ne bo, se bodo odločili za prenovo obstoječe športne dvorane in poskušali najti drugega sovlagatelja, s katerim naj bi po olimpiadi zgradili nov kongresno prireditveni center in tudi novo športno dvorano. Medtem ko je Bled s pridobitvijo višje strokovne šole za gostinstvo in turizem ter s preselitvijo poslovne šole z Brda na Bled postal pomembno izobraževalno središče, vse bolj postaja tudi prizorišče velikih mednarodnih

Ob lanskem občinskem prazniku so predstavili nove občinske simbole (na sliki), letos pa bodo prvič podelili priznanja.

športnih in drugih prireditev. Na Bledu bo 30. maja letos štart enajste etape kolesarske dirke Giro d' Italia, prihodnje leto bodo svetovne vojaške igre, svetovno prvenstvo v kastingu, svetovno prvenstvo barmanov in šahovska olimpiada, čez dve leti še evropski zimski olimpijski dnevi mladih, ponovno pa kandidirajo tudi za organizacijo evropskega srečanja gasilcev leta 2005. Vsaka velika prireditev je tudi priložnost za nova vlaganja. Medtem ko je država lani v okviru priprav na svetovno prvenstvo v biatlonu "preplastila" dobršen del ceste na Pokljuko, naj bi letos še pred kolesarsko dirko Giro d' Italia obnovili vozišče in pločnik (na eni strani) na Prešernovi cesti na Bledu, hkrati pa naj bi občina uredila tudi vodovod in kanalizacijo.

Obnova šole v Ribnem, nova pošta v Gorjah

V občini so že začeli s pripravami na praznovanje tisočletnice, med drugim naj bi letos na gradu poskrbeli za ogrevanje, plinovod in električno napeljavo, kar je pogoj za postavitev nove muzejske zbirke. Grajska ponudba je vse bogatejša, ob letošnjem prazniku bodo odprli grajsko vinsko klet, v prihodnosti načrtujejo še ureditev kovnice denarja in poročne dvorane. Občinski svet je na nedavni seji po skrajšanem postopku sprejel letošnji proračun občine ter osnutek šestletnega naložbenega načrta, s katerim bodo določili glavne naložbe v občini do konca leta 2006. Že letos naj bi obnovili šolo v Ribnem in zagotovili denar za izdelavo projektov in projektne dokumentacije za izgradnjo telovadnice v Gorjah, občina pa skupaj s Pošto Slovenije načrtuje v Zgornjih Gorjah tudi gradnjo stavbe, v kateri bodo poleg pošte še prostori za krajevno skupnost in turistično informacijsko pisarno.

Dubrovnik na Bledu

Dubrovniško neretvanska županija se bo v Dnevih Dubrovnika na Bledu od 6. do 16. aprila predstavila s kulinariko, glasbo in kulturo. Kulinarične dobrote in dalmatinska vina bo možno poskusiti v taverni hotela Park vsak dan od 18. do 1. ure. Gostje iz Dubrovnika bodo poletno ponudbo predstavili na stojnici pred hotelom Park, na promenadi pa bo od danes do torka tudi ponudba izdelkov slovenske domače in umetnostne obrti.

Praznične prireditve

Prireditve ob letošnjem občinskem prazniku so se začele že včeraj, ko so v prostorih Občine Bled odprli razstavo slik prof. Janeza Ravnika, nadaljevale se bodo ves ta konec tedna in sklenile v torek, ko bo na dan praznika v Festivalni dvorani prireditev "Bled, ta naš Bled!".

Petek, 6. april

* *Hotel Kompas, ob 10. uri* - **strokovni seminar Informatika in turizem**

Direktor nacionalnega turističnega združenja mag. Janez Sirše bo skupaj s predstavniki podjetja ECS Trzin predstavil turistično informacijski sistem Slovenia-travelnet.com, ki ga uvajajo tudi na Bledu.

* *Blejski grad, ob 16. uri* - **Dan odprtih vrat na Blejskem gradu**

Predstavniki Bleda in Dubrovnika bodo podpisali pismo o nameri sodelovanja, ob tej priložnosti pa bo tudi otvoritev grajske kleti Vinske zadruge Zaloščan iz Dornberka. Obiskovalci si bodo lahko ogledali grajsko tiskarno, sprejeli pa jih bodo tudi graščaki.

* *Kazina hotela Park, ob 20. uri* - **slavnostna otvoritev Dnevov Dubrovnika na Bledu.**

Nastopili bodo skupina Domižana, gost večera Ibrica Jusić in folklorna skupina Linđa. Gostje iz Dubrovnika bodo pripravili loterijo z bogatimi nagradami (vikend paket v Dubrovniku, izlet na Korčulo ter v Črno goro, slike v oljni tehniki...).

* *Kulturni dom Ribno, ob 21. uri* - **koncert Elvisa Jaksona.**

Sobota, 7. april

* *Blejski grad, ob 13. uri* - **Dan odprtih vrat na Blejskem gradu**
* *Promenada (Cesta svobode), ob 16. uri* - **postavitev mlaja na Bledu**
* *Dom krajanov Zasip, ob 15. uri* - **otvoritev prenovljenega doma krajanov**

Nastopili bodo Bid bang, Godba Gorje, oktet LIP Bled, vokalno inštrumentalna skupina Strune, Mali vaški odr'c, Blejski plesni studio, Orfovi instrumenti, Nataša Vester in Marjan Rekar s pevko. Dom bodo odprli ob 18.30, pol ure kasneje pa se bo začel zabavni večer z Gorenjskim glasom.

* *Brasserie hotela Golf, ob 20. uri* - **koncert znanega dubrovniškega glasbenika Ibrice Jusića**
* *Klub Gleam art Bled, ob 21. uri* - **otvoritev razstave slik avtorice Špele Gumzej** ob nastopu skupin **Scaffoldi in Homo absurdus** (death metal).

Nedelja, 8. april

* *Promenada (Cesta svobode), ob 13. uri* - **promenadni koncert Godbe Gorje**
* *Promenada in plesna dvorana Kazina, ob 13.30* - **5. mednarodni festival zborovskega narečnega petja**

Festival se bo začel ob 13.30 na Promenadi s skupno pesmijo vseh zborov in se nadaljeval ob 14. uri v plesni dvorani Kazina, kjer se bodo zbori predstavljali vse do večernih ur.

* *Blejsko jezero, ob 14. uri* - **Ekshibicijska tekma med osmercema Bleda in Dubrovnika**

Veslači se bodo pomerili na 500 metrov dolgi progi s ciljem v Kazini.

* *Plesna dvorana Kazina, ob 20. uri* - **koncert Tereze Kesovije**

Vstopnice prodajajo v turističnem društvu Bled.

* *Dom krajanov Zasip, ob 20. uri* - **"Rifletov šuštar",** monokomedija znanega slovenskega igralca Janeza Hočevarja - Rifleta

Ponedeljek, 9. april

* *Višja strokovna šola za gostinstvo in turizem Bled, ob 14. uri* - **otroški parlament**
* *Podhom, ob 17. uri* - **odkritje spominske plošče na Belarjevi rojstni hiši**
* *Kazina hotela Park, ob 19. uri* - **zaključek festivala 5. mednarodnega zborovskega narečnega petja**

Torek, 10. april

* *Festivalna dvorana, ob 18. uri* - **slavnostna prireditev ob občinskem prazniku "Bled, ta naš Bled!"**

Na prireditvi bodo podelili letošnja občinska priznanja in pripravili kulturni program. Nastopila bosta ženski pevski zbor Bled pod vodstvom Elizabete Demšar Zupan in flavtistka Eva Zupan, program pa bodo povezovali Polona Ropret Soklič, Lojze Ropret in Marko Soklič.

Spoštovane občanke in občani!

Vsak praznik je čas, ko se je potrebno ozreti nazaj, še pomembnejši je pogled v jutrišnji in pojutrišnji dan, v prihodnost. Prepričan sem, da imamo veliko skupnih poti in ciljev, ki jih lahko in zmoremo tvorno uresničiti.

Ob občinskem prazniku Vam želim prijetno praznovanje.

Župan:
mag. Boris MALEJ

Občina Bled

Ob koncu študija

Pomlad v Astoriji

Bled - Že študentje prvih treh generacij Višje strokovne šole za gostinstvo in turizem Bled so ob zaključku študija pripravili v Grand Hotelu Toplice prireditev z naslovom Gala Bled, na kateri so tudi v praksi pokazali svoje znanje in sposobnosti. Tudi študentje četrte generacije, ki letos zaključujejo šolanje, nadaljujejo s tradicijo, le da so se odločili za spremembo lokacije in imena prireditve. Ker šola od začetka lanskega leta dalje upravlja s hotelom Astoria, v njem pa si je tudi uredila šolsko kuhinjo in prostore za praktični pouk, so študentje sklepno prireditev prestavili v "svoj" hotel. Prvič bodo Pomlad v Astoriji praznovali danes, v petek, zvečer. S pripravami so začeli že januarja letos, pri tem pa so mislili na vse: kuhinjo, strežbo, sprejem gostov, animacijo, okrasitev prostorov in miz ter tudi na stroške. Nekateri študentje bodo na prireditvi poskušali opraviti tudi praktični del diplomske naloge. Pri organizaciji letošnje "pomladi" se še posebej trudijo **Jerneja Marinšek, Tadej Lombar, Matjaž Trpin, Simona Radkovič in Nina Škofic.**

• C.Z.

Godba Gorje

Prvič "Preko Straduna"

Bled - Godba Gorje se bo ob prazniku občine Bled predstavila dvakrat: prvič jutri, v soboto, ob pol šestih ob odprtju prenovljenega doma krajanov v Zasipu in drugič v nedeljo ob enih popoldne na blejski promenadi in potem še v parku pri Kazini ob dvoboju osmercev Bleda in Dubrovnika. Ko je godba jeseni nastopila na Dnevih Bleda v Dubrovniku, ji je Mestna godba Dubrovnik podarila koncertno koračnico Preko Straduna hrvaškega skladatelja Džela Jusića. Gorjanski godbeniki so se jo naučili in jo bodo tokrat prvič zaigrali blejskemu občinstvu in gostom iz Dubrovnika, njihovemu županu pa bodo ob tej priložnosti podarili eno najboljših slovenskih koračnic - koračnico Zlatorog avtorja Vinka Štrucla. In ko bodo jeseni spet gostovali v Dubrovniku, se jim bo zdelo prav lepo, če jih bo mestna godba že pozdravila s to odlično slovensko koračnico.

• C.Z.

MEDUSKI SPONZOR - GORENJSKI GLAS

PRIJATELJI IZ DUBROVNIKA PONOVNO NA BLEDU

Nedelja, 8. aprila 2001

Ob 14. uri bo na Blejskem jezeru ekshibicijska tekma med osmercema Dubrovnika in Bleda. Veslači se bodo pomerili na 500 m dolgi progi, s ciljem pri Kazini, zvečer ob 20. uri pa bo v plesni dvorani KAZINA hotela Park nastopila TEREZA KESOVIJA. Vstopnice so že v predprodaji na Turističnem društvu na Bledu.

Od 6. do 16. aprila bo vsak dan od 18. do 1. ure zjutraj možno preizkusiti bogato ponudbo kulinaričnih specialitet Dubrovniško - Neretvanske županije in dalmatinskih vin v Taverni Park hotela na Bledu. Bogato poletno ponudbo Dubrovnika bodo dubrovniški informatorji predstavili na stojnici pred Park hotelom, prav tako pa ne bo manjkala tudi ponudba slovenske domače in umetnostne obrti, ki bo razstavljena na promenadi od petka, 6., do torka, 10. aprila, ko je praznik Občine Bled.

SREČNEŽI, KI BODO PREJELI BREZPLAČNE VSTOPNICE ZA NASTOP TEREZE KESOVIJE NA BLEDU

Pravilen odgovor:

Tereza Kesovija bo nastopila na Bledu dne 8. aprila ob 20. uri v Kazini hotela Park.

Srečni nagrajenci, ki dobijo po eno vstopnico, so naslednji:

Vanja Legat, Alpska 12, 4248 Lesce

Marija Bešter, Kropa 122, 4245 Kropa

Martina Kralj, Aljaževa 15, 4260 Bled

Nagrajenci dvignejo vstopnice v Turističnem društvu Bled (tel.: 574 11 22) oz. v nedeljo, 8. 4., od 19.30 ure dalje v Kazini hotela Park!

Dobitniki občinskih priznanj

Božo Benedik - častni občan

V torek, na dan občinskega praznika, bodo na slavnostni prireditvi v Festivalni dvorani prvič podelili občinska priznanja.

Po sklepu občinskega sveta bodo najvišje občinsko priznanje, naziv častni občan, podelili Božu Benediku. Zlato plaketo občine bodo prejeli Alpski kvintet, Miloš Janša in Špela Pretnar, srebrno plaketo dr. Borut Rus in TVD Partizan - Odbojkarski klub Bled, bronasto pa Dana Renčelj.

Božo Benedik (roj. 1916) z Bleda se je kot pravnik najprej zaposlil na ministrstvu za gradnje, od 1950. leta dalje do upokojitve pa je delal na tedanji Občini Bled. Ob službi je bil dejaven tudi v drugih dejavnostih. Vodil je številna veslaška tekmovanja na Bledu, med drugim pet svetovnih prvenstev za člane, mladince in veterane. Sodeloval je pri izgradnji veslaškega centra v Zaki, kot animator pa tudi pri številnih drugih športnih in turističnih prireditvah, predvsem na prvih prireditvah na obnovljenem igrišču za golf, jazz festivalu in Slovenski popevki. Napisal je veliko člankov o dogodkih in zanimivostih na Bledu, knjigo o blejskem turizmu Bled, ta naš Bled in besedilo za knjigo Bled na starih razglednicah. Za svoje delo je prejel Bloudkovo nagrado, več priznanj mednarodne veslaške zveze in odlikovanje Srebrni venec Republike Slovenije.

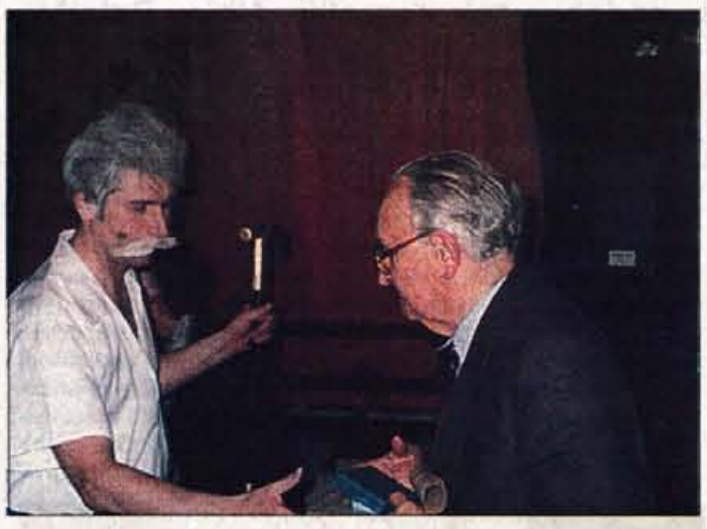

Božo Benedik (desno) je doslej prejel že več priznanj, med drugim tudi od TD Bled, kjer je priznanja delil sam "Arnold Rikli".

Opevajo lepote Bleda, Gorij in okolice

Alpski kvintet praznuje letos 35-letnico obstoja, v tem času pa je izdal 35 plošč, zgoščenk in kaset. Na nastopih doma in v tujini ter v številnih skladbah (Jesen na Bledu, Ohcet na Bledu, Na Blejskem gradu, S pletno do Otoka, V Gorjah je lepo, Radovna zelena, Čez Pokljuko...) opeva lepote Slovenije, Bleda in Gorij z okolico. Bled in Gorje sta velikokrat upodobljena na ovitkih plošč, zgoščenk, kaset in v promocijskem materialu, na Bledu pa so za domače in tuje televizijske postaje posneli več "spotov". Vodja ansambla Jože Antonič je tudi soorganizator Alpskega večera, ki bo letos na Bledu že petnajstič zapored.

Tvorec blejskih veslaških uspehov

Miloš Janša iz Zasipa je glavni trener v Veslaškem klubu Bled ter selektor in glavni trener državne reprezentance. S poglobljenim strokovnim znanjem in delom je v dveh desetletjih z ekipami dosegel uspehe, ki daleč presegajo občinske in državne meje. Veslaški klub Bled je pod njegovo taktirko osvojil sedem kolajn na olimpijskih igrah, med njimi tudi zlato z dvojnim dvojcem na igrah v Sydneyju, enajst kolajn na svetovnih prvenstvih članov A reprezentance in pet kolajn na prvenstvih članov B reprezentance ter dvanajst kolajn na svetovnih mladinskih prvenstvih.

Odlična smučarka, zvesta blejskemu klubu

Špela Pretnar iz Zasipa je z vztrajnostjo in trdim delom dosegla odlične rezultate v alpskem smučanju. Njeni uspehi so se začeli že v pionirski konkurenci, na svetovnem mladinskem prvenstvu v Mariboru je osvojila srebrno in bronasto kolajno, od 1992. leta pa je redna članica državne A reprezentance. Doslej je bila že osemkrat članska državna prvakinja, na svetovnem prvenstvu v japonski Morioki je zasedla šesto mesto, najuspešnejša pa je bila v sezoni 1999/2000, ko je s petimi zmagami na tekmah svetovnega pokala osvojila tudi slalomski kristalni globus. Vseskozi je članica domačega smučarskega kluba.

Zdravnik, direktor, podžupan, predsednik...

Dr. Borut Rus (roj. 1926) z Bleda je konec druge svetovne vojne dočakal kot borec narodnoosvobodilne vojske, po končanem študiju medicine pa je vodil gradnjo novega zdravstvenega doma na Bledu in postal 1977. leta tudi njegov direktor. Sodeloval je pri vzpostavljanju nove organiziranosti zdravstva v severozahodni Sloveniji, objavil vrsto strokovnih in poljudnih del o problemih zdravstvenega varstva in vseskozi deloval kot zdravnik splošne prakse. V prvem mandatu nove Občine Bled je bil podžupan, še vedno pa je predsednik Turističnega društva Bled.

Izjemni športni rezultati

TVD Partizan, Odbojkarski klub Bled je lani praznoval 30-letnico obstoja in delovanja. V tem času je dosegel izjemne športne rezultate in uspehe pri usposabljanju mladih športnikov. Mladinke so v sezoni 1985/86 postale državne prvakinje, ženska ekipa je v sezoni 1994/95 po zmagi na državnem prvenstvu prvič zaigrala v evropskem pokalu, v lanski sezoni je naslov državnih prvakov osvojila še moška ekipa. V različne selekcije je vključenih več kot dvesto mladih športnikov, klub pa se je 1998. leta izkazal tudi kot organizator tekme med Slovenijo in Izraelom.

Blejski odbojkarji so lani prvič postali državni prvaki.

Odprla mednarodno baletno šolo

Dana Renčelj z Bleda se je kot koreografinja in baletna pedagoginja uveljavila doma in v tujini, pred enajstimi leti pa je na Bledu odprla Internacionalno baletno šolo Bled, v kateri poučuje po metodi Nikolaja Legata, "očeta" moderne ruske klasične šole balета. Lani se je šola predstavila z jubilejnim baletnim večerom, med drugim tudi s koreografskima točkama Blejski labod in Črne misli, ki sta tematsko vezani na Bled.

Pesem gozda v vašem domu

lip bled
www.lip-bled.si

prisluhnite ji

9. - 26. april 2001
LIP-ov POMLADNI HIŠNI SEJEM

10% sejemski popust
+5% gotovinski popust
za pohištvo iz masivnega lesa, notranja in vhodna vrata

BLED, Ljubljanska 27, tel.: 04/579 52 30; LJUBLJANA, BTC hala A, tel.: 01/585 26 42; KRANJ, Primskovo, Mirka Vadnova 14, tel.: 04/234 00 90; MURSKA SOBOTA, Šavel center, Cvetkova ulica 2, tel.: 02/522 19 41; KROMBERK, Bratov Hribar 3, tel.: 05/333 01 25; CERKNICA, Rapicel, Podskrajnik 19, tel.: 01/709 39 52

Lesnina, Maros, Mercator, IPH in v prodajalnah z Lipovim pohištvom

sejem Megra, hala E

AVTO DAS d.o.o. BLED

Pot na Lisice 9, 4260 BLED,
tel.: 574 18 01

LIČARSTVO, KLEPARSTVO, VLEKA, TRGOVINA

s.p.
UREJANJE - VZDRŽEVANJE PARKOV IN VRTOV
Uroš Gračner
Gorenjska ul. 38
RIBNO/4260 BLED
Tel./fax: 04/574-20-30, GSM: 041 744 207

OBNOVA DIMNIKOV
- povrtavanje dimnikov
- izdelava in montaža dimniških tuljav iz nerjaveče pločevine
- projektiranje

Marjan Rejc str. ing.
4260 Bled, Sebanja 102 • telefon: 04 57 67 111 • gsm: 041 77 44 72
e-mail: rejc.marjan@siol.net • fax: 04 57 67 112

MIKADO
www.mikado-sp.si
IZDELOVANJE OBLAČIL ZA ŠPORT IN PROSTI ČAS
Za Pižem 6, Ribno, 4260 BLED
Tel.: 04 - 576 58 00 Fax: 04 - 576 58 01
e-mail: mikado@siol.net

Avtocenter Vrtač
Visoko 77a, pri Kranju, E-mail: acvrtac @ ac-vrtac.si
PRODAJA: tel.. 04/275 91 00
SERVIS: tel. 04/275 91 20
REZERVNI DELI: tel. 04/275 91 40
POOBLAŠČENI PRODAJALEC IN SERVISER VOZIL VOLKSWAGEN
ORIGINALNI REZERVNI DELI IN DODATNA OPREMA

VT stil
ureja: Matjaž Gregorič

Avtooptika, centriranje, popravilo in prodaja gum
KLEMENC servis avtogum
Ivana Hribarja 7, CERKLJE
Tel.: 04/252 15 13
Tel./fax: 04/252 15 12
GSM: 041/378-835
MICHELIN SAVA GOODYEAR UNIROYAL nokian SEMPERIT VREDESTEIN

TEST FORD MONDEO 1.8 GHIA

URAVNOTEŽENA GENERACIJA

Pred Fordovimi možmi, odgovornimi za razvoj in prodajo novega mondea, je bila težka naloga. Izdelati so morali avtomobil, ki bi se lahko enakovredno kosal s trenutno prevladujočimi tekmeci in ki bi ga lahko prodajali po dovolj zanimivi ceni. Oboje je kar dobro uspelo in še z malce več prizadevanj bi bil lahko novinec v samem razrednem vrhu.

Ni potrebno posebno poznavanje avtomobilskega sveta, da bi lahko ugotovili, da se novi mondeo zgleduje predvsem po Volkswagnovemu passatu, ki velja za enega najbolj priljubljenih avtomobilov srednjega razreda. Pri Fordu si ob tej primerjavi sicer radi zatisnejo ušesa, ampak nenazadnje je v tovrstnem posnemanju verjetno več dobrega kot slabega.

Sicer pa je potrebno priznati, da je mondeo z novo podobo in začimbami Fordovega new edge oblikovalskega stila, svež in eleganten avtomobil, ne glede na karoserijsko različico. Na nos so mu ponovno nadeli ovalno masko z mrežastim satovjem, ki ji delata družbo žarometa z gladkim steklom in gladko zlikane linije motornega pokrova in odbijača.

Kakšno podrobnost, na primer kljuke vrat ali pa napise na zadku bi lahko videli tudi na že omenjenem passatu, a zdi se, da je zadek najbolj originalen del celotne zunanjosti. Tu prevladuje harmonična kombinacija okroglin in ostrih robov, opazna v trikotnih lučeh z okroglo optiko zavornih luči in belim vložkom luči za vzvratno vožnjo.

Tudi pri štirivratni limuzini izrazit zadek, na katerem imajo glavno vlogo luči z mešanico trikotnikov in krogov.

Zaradi podaljšane medosne razdalje in vzdolžnice potniške kabine je v novem mondeu bolj udobno in tudi potniki na zadnji klopi se ne morejo pritoževati nad prostorom, ki so jim ga odmerili za kolena. Poleg tega je v zadku štirivratne limuzine prostoren 500-litrski prtljažnik, ki se lahko pohvali s temeljito obdelavo in nizkim nakladalnim robom.

Mondeo je ne glede na karoserijsko različico sodobno oblikovan in privlačen avtomobil, ki mu manjka kanček originalnosti.

Dobra založenost z opremo za varnost in udobje je sestavni del sodobnih avtomobilov srednjega razreda in pri mondeu ni nič drugače. Najbogatejši paket s tradicionalno oznako ghia potnike razvaja s samodejno klimatsko napravo in vsemi električnimi pomagali, za varnost skrbijo štiri varnostne vreče in protibliokirni zavorni sistem za prestižni videz pa imitirane kombinacije plemenitega lesa in aluminija. Plošča z instrumenti je pregledna in estetska, med drobnimi (tradicionalnimi) pomanjkljivostmi pa sta prekratki obvolanski ročici in dve (rumena in rdeča) opozorilni lučki za nizke temperature, ki naredita več zmede kot koristi.

Skupaj z novo obliko in tehniko ima mondeo tudi prenovljeno paleto motorjev. Bencinski štirivaljnik z 1,8 litra gibne prostornine in s 125 konjskimi močmi se zdi za ta avtomobil kar dobra izbira. Pogonski stroj vzorno uboga voznikove ukaze s stopalko za plin in se dobro ujame s petstopenjskim menjalnikom. Zaradi prožnosti je vožnja lahkotna in nezahtevna, hkrati pa motorne zmogljivosti dovoljujejo povsem solidna potovalna povprečja. Tudi pri višjih vrtljajih je motorni hrup dobro zadušen, medtem ko se poraba goriva glede na režim vožnje giblje med 8,5 in 10,5 litra bencina na 100 kilometrov.

Oprema je pri najbogatejšem paketu skoraj popolna, armaturna plošča pregledna z nekaj drobnimi pomanjkljivostmi.

Tudi potniki zadaj imajo dovolj prostora za kolena, občutek prostornosti še dodatno povečujejo svetle barve prevlek in oblog.

Dobro uravnoteženo podvozje, je bilo že v prejšnji mondeovi generaciji ena od boljših lastnosti. Poleg daljše medosne razdalje in povečanih hodov vzmetenja ima avtomobil odslej velika 16-palčna kolesa, ki skupaj mehkobno požirajo kratke cestne grbine, zavore pa učinkovito delujejo tudi po daljšem obremenjevanju.

Pri Fordu imajo torej z novim mondeom kar dobro "oborožitev" za ofenzivo, ki jo bodo kmalu nadaljevali tudi v drugih avtomobilskih razredih. In ker je v hudi konkurenci pomemben dejavnik tudi cenovna prilagodljivost, ima novi mondeo tudi uravnoteženo oziroma sebi primerno ceno.

• M. Gregorič

TEHNIČNI PODATKI

Vozilo: limuzina, 4 vrata, 5 sedežev
mere: d. 4,731 š. 1,812 v. 1,440 m
medosna razdalja: 2,754 m
prostornina prtljažnika: 500 l
motor: štirivaljni, bencinski, 16V
gibna prostornina: 1798 ccm
moč: 92 kW/125 KM pri 6000 v/min
navor: 170 Nm pri 4500 v/min
najvišja hitrost: 205 km/h
pospešek od 0 do 100 km/h: 14,3 s
poraba EU norm.: 11,2/5,8/7,8 l/100 km
maloprodajna cena: 4.251.493 SIT
zastopnik: Summit Motors, Ljubljana

uravnoteženo podvozje, prostornost in udobje, serijska oprema, motorne zmogljivosti

pomanjkanje izvirnosti, opozorilni lučki za nizke temperature, obvolanski ročici, končna obdelava

AVTOMOBILSKA INDUSTRIJA

Umrl ustanovitelj Hyundaija

Konec prejšnjega meseca je v 85. letu starosti v Seulu umrl Chung Ju-Jung, ustanovitelj Hyundaija. Leta 1953 je ob delitvi Koreje na Južno in Severno ustanovil družbo Hyundai Engineering and Construction Company.

Avtomobilska proizvodnja se je uradno začela z letom 1967, ko so ustanovili Hyundai Motor Company. Povezali so se z japonskim Mitsubishijem in leta 1974 so prvemu avtomobilu na široko odprli izvozna vrata. V zadnjem času je bil ustanovitelj Hyundaija Chung Ju-Jung častni predsednik Hyundaija Motor Company in je večkrat obiskal Severno Korejo ter si prizadeval za odmrznitev političnih odnosov med sprtima sosedama. • M.G.

Kranj, Šmidova ul. 13
Tel: 04/201 35 10
201 35 11
FabiaCombi
Škofja Loka, Vešter 5
Tel: 04/515 02 80
SERVIS ŠTERN KRANJ d.o.o.
NOVO

AVTO KADIVEC
Šenčur, tel.: 279-00-00
www.avtokadivec-jk.si
HYUNDAI
Vabljeni na
DNEVE ODPRTIH VRAT
6. in 7. aprila 2001
Preizkusite HYUNDAI vozila in se prepričajte o dobri ponudbi!
SUPER PLAČILNI POGOJI - KREDIT NA POLOŽNICE

TEDEN UGODNOSTI PRI NISSANU
Od 19. do 24. marca v vseh pooblaščenih prodajnih centrih Nissan
Preizkusili boste lahko Nissanova vozila in spoznali njihove pomembne prednosti. Za kupce novih vozil Nissan smo pripravili posebna presenečenja, predstavili pa vam bomo novost: novo različico Almere:
NISSAN ALMERA ELEGANCE
KER LJUBIM DRUGAČNOST...
NISSAN ADRIA d.o.o., pooblaščeni uvoznik za vozila Nissan v Sloveniji, http:/www.nissan.si
Pooblaščeni trgovci: KRANJ: Avto Močnik (04) 20 42 277; LJUBLJANA: Avtoniss (01) 58 16 650; Avto Trunk (01) 56 83 899; DOMŽALE: Avtoservis Pižem (01) 56 27 100; Nissan servis Krulc (01) 72 31 200.
NISSAN
Načrtujemo in izboljšujemo. Že več kot 80 let.

OPEL ASTRA CLASSIC.
JE TO SPLOH LAHKO RES?

Slika je informativna.
1.716.000 SIT
Da, res je. Opel Astra Classic je pregovorno kakovosten, trajen in zanesljiv družinski avto, ki bo ustrezal potrebam prav vsakogar. Zdaj ga lahko odpeljete že za neverjetnih **1.716.000 SIT.** Ponudbo brez primere izkoristite pri kateremkoli pooblaščenem trgovcu z vozili Opel.
Opel Astra Classic. Še nikoli vam ni bila tako blizu! Ne odlašajte!
Cena je informativna in odvisna od tečajnih razmerij.
OPEL
avtotehna VIS Ljubljana, tel. 01 581 85 31 do 34 • **AVTOTEHNA VIS**, podružnica Jesenice, tel. 04 586 12 40 • **AVTOTEHNA VIS IN KOSEC**, Domžale, tel. 01 721 60 92 • **AVTOTEHNA VIS IN MAHKOVIC**, Sava pri Litiji, tel. 01 897 48 88 • **AVTOTEHNA VIS IN PINTAR**, Kranj, tel. 04 202 46 21 • **AVTOTEHNA VIS IN PIŠEK**, Škofja Loka, tel. 04 502 40 11 • **AVTOTEHNA VIS IN SEVER**, Vrhnika, 01 750 63 30 • **AVTOTEHNA VIS IN URBAS**, Rakek, 01 705 17 25 • **AVTOTEHNA VIS IN OMAHEN**, Grosuplje, 01 786 09 14 • **AVTOHIŠA ZALAR**, Velike Lašče, 01 788 19 99 • **Opel servis A. TROBEC**, Ljubljana, tel. 01 423 25 35

HONDA ŽIBERT s.p.
SERVIS IN PRODAJA VOZIL
Britof 173, 4000 Kranj, tel.: 04/23 43 100

PANADRIA Prodajno servisno vulkanizerski center
Koroška 53d, Kranj, Tel.: 04/23 67 460
DAEWOO MOTOR
PRIHAJA TACUMA !
Pooblaščeni prodajalec in serviser
DAELIM Motorji in skuterji
NOVO

Odlična oprema, omamna cena.

Mazda Premacy 1.8i 16V, 114 KM
3.390.417 SIT ali 30.500 DEM
www. mazda.mms.si
Mazda Premacy je gotovo najboljša možna izbira ta hip. Bogata serijska oprema vas bo navdušila. Da o ceni sploh ne govorimo. Zato pohitite v salone z vozili Mazda in izberite najboljše.
Kranj: AVTO MOČNIK, 04/204 16 96; Radovljica: AVTO MOČNIK, 04/531 01 13
mazda

NA CESTI Nova generacija Chryslerjevega Voyagerja

Uspeh zgrajen na dolgoletni tradiciji

Chrysler Voyager velja za začetnika velikih enoprostorskih avtomobilov na ameriških tleh, vendar je v svojih dolgih letih in dveh generacijah postal dobro znan tudi evropskim kupcem. Po skupaj več kot 9 milijonih prodanih primerkov Chrysler postavlja na cesto novo generacijo z osveženo obliko in krepko posodobljeno tehniko.

Po zunanjosti se novi voyager od starega ne razlikuje revolucionarno, pač pa so oblikovalci poskrbeli za prefinjeno osvežitev s kombinacijo mehkejših linij in ostrejših potez. Tako ima novinec z robustnejšim prednjim delom, na katerem se blešči nova Chryslerjeva maska, z ostrejšo bočno linijo in z optično privzdignjenim zadkom še bolj poudarjene gibke karoserijske poteze. Voyager med enoprostorci svojega razreda tokrat orje ledino z doplačilnim sistemo za električno odpiranje bočnih drsnih in prtljažnih dvižnih vrat. Konstruktorji so se zavedajoč, da je potniška kabina osrednja točka enoprostorskega avtomobila, zato so jo dodatno optimizirali. Voyager ima v osnovnem paketu opreme LX za sprednjima še dva sedeža v zadnjem delu pa sedežno klop, ki jo v bogatejših paketih opreme prav tako nadomeščajo ločeni sedeži. Osnovnemu modelu se tako kot do sedaj pridružuje še večji grand voyager, ki potnikom nudi še več prostora in udobja. Poleg zunanjih in notranjih sprememb ima voyager povsem prenovljeno motorno paleto. Osnovni pogonski stroj je 2,4-litrski bencinski štirivaljnik s 147 konjskimi močmi z izboljšanim navorom pri nižjih vrtljajih. Povsem prenovljen je bil tudi 3,3-litrski šestvaljnik, ki je s 174 konjskimi močmi voyagerjev najmočnejši motor. Najpomembnejša novost, predvsem za evropske kupce pa je povsem nov štirivaljni 2,5-litrski turbodizel z neposrednim vbrizgom goriva po skupnem vodu in 16 ventili, ki razvije 140 konjskih moči. Motor ima oznako CRD z njim pa je voyager dosegel tudi svetovni rekord v porabi goriva. Z enim samim polnjenjem posode za gorivo je namreč prevozil 1724 kilometrov poti, poleg tega pa je zabeležil še 22 različnih najboljših dosežkov za enoprostorska vozila v smislu hitrosti in prevožene razdalje.

Novi voyger začenja tudi pot na slovenski avtomobilski trg. Glede na to, da je bil za zastopnika C.J.I. iz Ljubljane doslej najpomembnejši avtomobil iz Chryslerjeve palete, resno računajo nanj tudi v novi podobi. Letos načrtujejo, da jih bodo prodali do 100, prihodnje leto morda še kaj več. Cene se za osnovno različico 2,4 LX začenjajo pri 6,5 milijona tolarjih.

• M.G., foto: DaimlerChrysler

BOLTEZ Sava

Cesta Staneta Žagarja 58c, 4000 Kranj Telefon: 04/ 201-40-50
Delovni čas: od 8. do 18. ure, sobote od 8. do 12. ure

ZASTOPNIKI

Kia Sportage za kosovsko policijo

Podjetje Kia Motors Import, ki v Sloveniji zastopa južnokorejsko avtomobilsko znamko Kia, je konec lanskega leta zmagalo na mednarodnem razpisu začasne uprave za Kosovo (UNMIK), ki je iskalo terenska vozila za potrebe tamkajšnje policije.

Tako so kosovski policiji pred kratkim dobavili 125 vozil kia sportage 4x4 2.0 Tdi, ki so zmagala v močni konkurenci večine znanih avtomobilskih proizvajalcev. Pri izbiri so odločilno vlogo odigrali tako najugodnejša cena in 3-letna garancija kot tudi hitra dobava ter tehnične lastnosti in razvejana mreža Kiinih prodajalcev in serviserjev na območju Kosova, Srbije, Črne Gore in Bosne in Hercegovine. Za slovenskega zastopnika je to dosedanji največji paketni posel, vreden je 3,8 milijona nemških mark in je v zaključni fazi. • M.G., foto: Kia Motors Import

Honda Civic

Že od 2.260.000 SIT (20.490 DEM)
AVTOMARKET Leasing 2000 Vaš najboljši partner
AVTOMARKET TRGOVINA LEASING
AvtomarkeT d.o.o., Dunajska c. 421, Ljubljana Črnuče
Avtomarket Ljubljana • tel.: 01 561-35-25 in 01 562-33-00

Gorenjski prijatelj
RADIO SORA
89.8
91.1
96.3
Radio Sora d.o.o., Kapucinski trg 4
4220 Škofja Loka
tel.: 04/508 0 508, fax:04/508 0 520
e-mail:info@radio-sora.si

GORENJSKA

Alojz Švigelj, Republiški zavod za zaposlovanje v Kranju

Pri odločitvi za poklic odtehta tudi njegova veljava

Osmošolci o vpisu na srednje šole

Izbira šole ni bila težka STRAN 16

Osmošolci se vpisujejo na srednje šole

Delava se, da hodiva na ekonomsko

Gimnazija Kranj

Omejitev je najboljša reklama za šolo STRAN 17

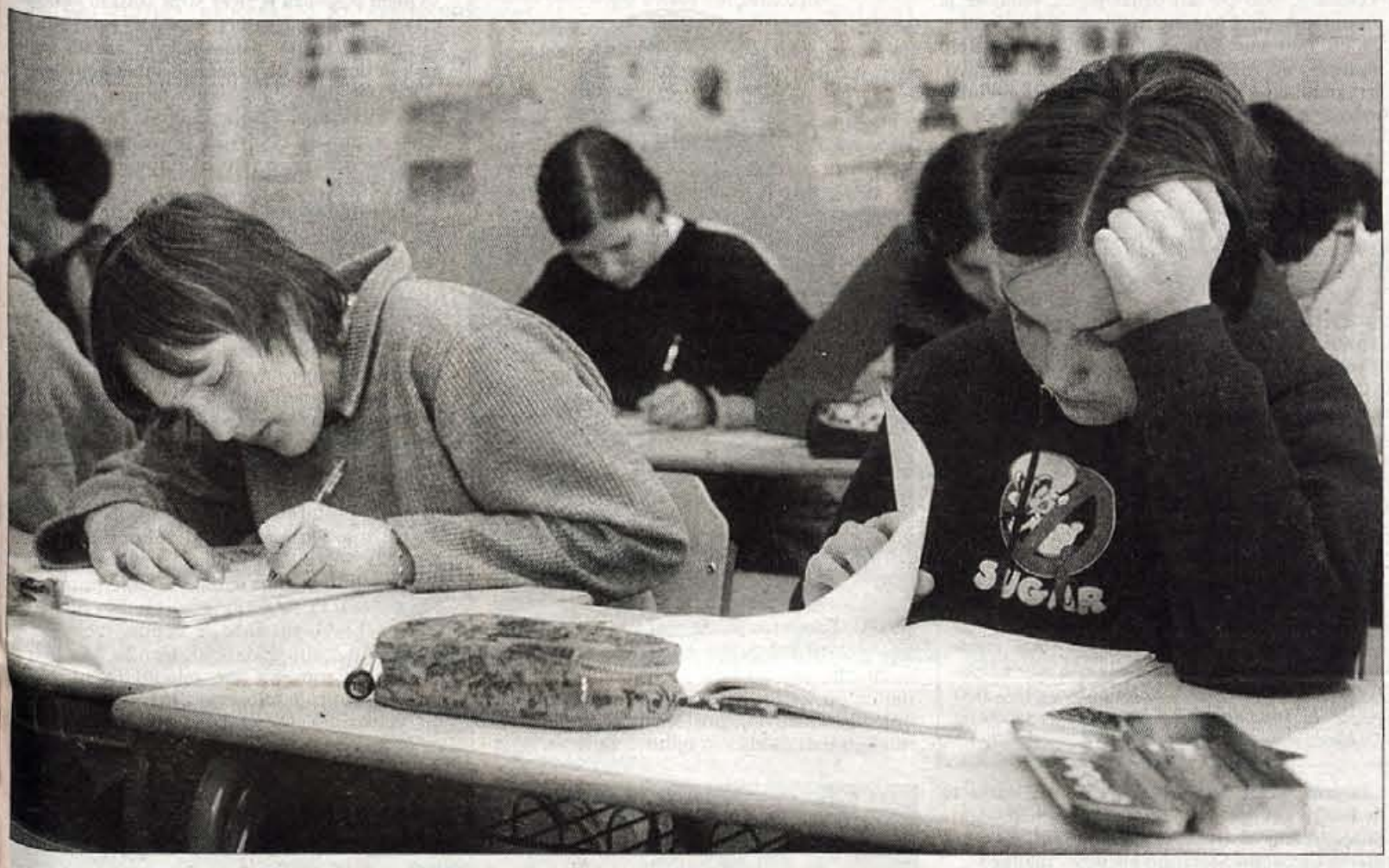

POGLEDI Z GORENJSKEGA JUGA

Bomo še kaj proizvajali ali le služili?

Kako hitro se časi spreminjajo! V sedemdesetih in osemdesetih letih pravkar minulega stoletja je bila Gorenjska na vrhuncu svojega industrijskega razvoja. Bila je industrijsko razvita dežela in kot taka v ponos celi Sloveniji in Jugoslaviji. V zadnjih desetih letih pa se je vse obrnilo na glavo. Nekdanja država je razpadla, stare industrijske panoge in cele tovarne pa dobesedno propadle. Noben direktor se več ne hvali, da je v minulem letu še povečal količino svoje proizvodnje, merjene v tonah, parih in številu zaposlenih. Zdaj govorijo samo še o tem, koliko je bilo dobička, da so z manj zaposlenimi naredili le malenkost manj, zaslužili pa bistveno več. Komaj smo se ovedeli, kaj se dogaja, že smo iz industrijskega prestopili v postindustrijski čas.

Ta sprememba se po svoje pozna tudi v šolah. Tisti učenci, ki letos končujejo osnovno šolo, se odločajo, ali bodo nadaljevali šolanje in kje. Večina bo šla tudi letos naprej, zlasti v gimnazije, pa na ekonomske, turistične, gostinske, trgovske in podobne šole. To se pravi: tisti, ki bodo šli na gimnazije, imajo ambicijo, da bi po njej študirali še naprej, kdor bi rad že prej v službo, pa teži k temu, da bi prišel v pisarno ali pa v dejavnosti, ki ponujajo razne usluge. Jasno je, da takim odločitvam po svoje botrujejo starši učencev. Tisti, ki so na lastni koži doživljali ali vsaj na lastne oči gledali, kako so propadale cele panoge in tovarne, še včeraj ponos Gorenjske, svojim otrokom ne priporočajo, naj se vpišejo na tekstilne, čevljarske, gradbene in druge industrijske šole. Komaj dobrih 20 let je minilo, odkar so na Jesenicah slovesno odprli čisto novo jeklarno, naravnost simbolno tovarno tedaj moderne industrije. Tovariš Stane Dolanc, legendarni gobar iz Gozd - Martuljka, je takrat obredno zatrdil, da naši ponosni ljudje že ne bodo tujcev stregli! Še naprej bodo železarji, ne pa sobarice in natakarji! Zdaj ugotavljamo, da se nam je v zadnjih dveh desetletjih zgodilo ravno to: iz pokončnih proizvajalcev smo postali upognjeni uslugarji. Pa še dobro se nam zdi.

Najbrž malo pretiravam, a v bistvu je res tako. Otroci se ravnajo po starših in se v svojih odločitvah usmerjajo v dejavnosti, kjer se dela več z glavo kot z rokami; če že z rokami, pa tako, da je manj naporno in vsaj navidez lepše. Prav. Zdaj pa se, denimo, postavimo v vlogo tistih, ki skušajo reševati, kar je ostalo od gorenjske čevljarske industrije. Tudi če bodo njihova prizadevanja v prihodnjih letih razmeroma uspešna, se na daljši rok zastavlja vprašanje, kdo bo v teh tovarnah delal, če se tega dela ne bo nihče več učil? Čevljarsko šolo v Kranju so, kot je znano, že pred leti ukinili - kljub dejstvu, da so na Gorenjskem še vedno tri največje tovarne obutve v Sloveniji, Peko, Planika in Alpina. Prvi, najstarejši in še vedno največji, je trenutno zaposlen s čisto eksistencialnim vprašanjem: biti ali ne biti. Planika, kolikor je meni znano, počasi premika težišče svoje dejavnosti s proizvodnje na trženje obutve, proizvodnjo na osrednji lokaciji v Kranju bo mogoče celo povsem opustila, ohranila pa v pomurskem Turnišču in drugih obratih in jo mogoče zastavila še kje drugje. "Alpina bomo razvojno usmerjena družba za proizvodnjo in prodajo obutve," je nedavno zapisal mag. Martin Kopač, njen generalni direktor. In dodal, da je njegov poudarek na "razvojno usmerjena". Novejše vesti iz žirovske tovarne potrjujejo prav takšno usmerjenost: tudi v čevljarsko industrijo, ki še vedno velja za delovno intenzivno, prihajajo prvi "roboti" - računalniško krmiljeni stroji, ki krojijo usnje ter šivajo zgornje dele!

S takšnimi stroji bodo seveda lahko upravljali le primerno izšolani "šuštarji", čevljarji postindustrijske dobe. Še bolj sposobni in izobraženi bodo morali biti tisti med njimi, ki bodo organizirali in kontrolirali proizvodnjo v tujih deželah, v katerih je še vedno dovolj cenejše delovne sile. In tisti, ki bodo gorenjsko obutev tržili globalno, po celem planetu, na katerem je že več kot šest milijard ljudi, to število pa bo še naraščalo. Vse več je med kupci takšnih, ki so radi lepo obuti, večina vsaj solidno, veliko je še bosih... Po mojem je "trend", ki prevelik del naše mladine žene v šole, ki učijo, kako biti čimbolj uslužen, le trenutna slabost. Dr. Jože Mencinger, rektor ljubljanske univerze in naš gorenjski rojak, zmeraj znova poudarja, da bomo morali slej ko prej tudi še kaj proizvajati. Z dobrim izdelkom, ki ga najprej sam razviješ, nato sam narediš - ali daš izdelati - in naposled sam in donosno prodaš, pa se bo menda dalo tudi dobro živeti. Še prej se bo treba vsega tega naučiti, v šolah in pri delu samem.

Miha Naglič

Čas negotovosti

Letošnji vpisni koledar se preveša v drugo polovico. Osmošolci so oddali (in lahko tudi prenesli) prijave na srednje šole, sedaj pa jih kar nekaj čaka v negotovosti, kako se bodo šolske oblasti odločile glede šol, kjer je prijavljenih preveč. Bodo dovolili omejitev vpisa ali pa šolam omogočili, da odprejo še kak oddelek več. Letos vsaj na gorenjskih šolah ni več pretirane gneče. Generacija okoli 2600 učencev, ki končujejo osemletko, se je primerno razporedila po srednjih šolah in le tam, kjer je že tradicionalno precejšnja gneča, je tudi letos prijav preveč. Ponekod jih je le za prste ene roke, drugje ducat, tako drastičnih primerov, ko je bilo za poln oddelek preveč kandidatov, pa letos ni več. Generacija se je pač toliko zmanjšala, da bo stolov v srednješolskih klopeh načeloma dovolj za vse. Spet je preveč zanimanja za programe ekonomski tehnik, trgovec, frizer, turistični tehnik, prodajalec, polne so tudi vse gimnazije, splošne in strokovne, za domala vse poklicne šole pa je kot že nekaj let doslej premalo prijav.

Kjer je prijavljenih preveč mladih, jih v nekaterih šolah, kjer programi to omogočajo, razporedijo med sorodnimi programi. Kjer to ni mogoče, omejijo vpis. Tako bodo letos storili tudi na kranjski gimnaziji, kjer je prijavljenih 14 kandidatov preveč. Za omejitev si močno prizadevajo, saj si letos želijo v šolo le najboljših. Kadar omejitve ni, se vpišejo tudi slabši učenci, taki z dobrim uspehom, s trojkami in dvojkami. Takšni po mnenju šolnikov bodisi nimajo dovolj sposobnosti bodisi učnih in delovnih navad za šolanje na gimnaziji, zato jim že v predvpisnem postopku navadno svetujejo, naj si izberejo kako drugo šolo. Žal na odločitev mladih, naj gredo na gimnazijo, velikokrat pritiskajo tudi starši, ki menijo, da je edinole ta šola nekaj vredna. Res omogoča širok spekter znanja in šolanje na katerikoli visoki šoli ali fakulteti, vendar to mlademu človeku kaj dosti ne pomaga, če jo težko izdeluje ali je sploh ne naredi. Tudi druge šole omogočajo pot k uspehu, saj je celo s poklicne šole mogoče priti na visoko šolo ali fakulteto, le kako leto več je potrebno.

Šole, ki so na ministrstvu ta teden zaprosile za omejitev vpisa, bodo odobritev ali zavrnitev dobile v tednu dni, do 23. aprila pa morajo biti o tem obveščeni kandidati, ki so se prijavile na te šole. Slednje bodo v prvem krogu izpolnile 90 odstotkov prostih mest, v drugem še preostanek, misliti pa morajo tudi na morebitne ponavljalce. Negotovosti bo torej konec še pred prvomajskimi počitnicami, za osmošolce, ki jih bo doletela omejitev, pa šele konec maja ali v začetku junija, ko bodo znani rezultati zunanjega preverjanja znanja. Tedaj bodo lahko sešteli točke, posamezne šole z omejitvijo pa bodo oznanile, koliko jih potrebujejo, da bodo sprejeti. • ***D. Z. Žlebir***

Gorenjsko ureja uredniški odbor:
zgodovinar Jože Dežman,
filozof Miha Naglič,
novinarka Marija Volčjak in
odgovorna urednica Leopoldina Bogataj

R E P O R T A Ž A

Danica Zavrl Žlebir, Simon Šubic Foto: Tina Dokl

Alojz Švigelj, Republiški zavod za zaposlovanje v Kranju

Pri odločitvi za poklic odtehta tudi njegova veljava

Na Gorenjskem bo junija končalo šolo okoli 2600 osmošolcev. Prijave za vpis so oddali, nekateri so jih tudi že prenesli na druge srednje šole, nekatere namere pa se bodo še spremenile pod pritiskom omejitev. Kaj pri odločitvah osmošolcev opažajo poklicni svetovalci, smo se pogovarjali z Alojzem Švigljem, vodjem oddelka za poklicno svetovanje na Republiškem zavodu za zaposlovanje v Kranju.

Kakšno vlogo ima pri vpisnih dogajanjih zavod za zaposlovanje?

"Večji del nalog pri tem imajo šolske oblasti, zavodu za zaposlovanje pa je ostalo poklicno svetovanje. Zbiramo informacije o trgu dela, potrebah po poklicih in na drugi strani spremljamo interes mladih za določene poklice. Pri tem izhajamo iz človeka, njegovih potreb, zanimanj in sposobnosti, saj vse to določa, kako uspešen bo človek v poklicu."

Kako se spreminjajo razmere na tem področju od dejstvu, da določeni poklici izumirajo in nastajajo novi?

"Tem ciklom mladi ljudje in njihovi starši zelo naglo sledijo. Najbolje to vidimo v primerih, ko se v neki panogi pojavijo problemi. Tedaj tudi zanimanje za poklice, povezane z njo, zelo hitro in drastično usahne. To smo doživeli v primeru težav v tekstilni in čevljarski industriji ter v kovinarstvu. Nato se gibanja obrnejo in poklici iz teh panog so ponovno zelo iskani. To se trenutno dogaja s poklici v kovinarski stroki. Interesi jim žal še ne sledijo in tako se je denimo zgodilo, da je kranjska Srednja elektro in strojna šola razpisala oddelek za poklice finomehanika, strojnega mehanika in obdelovalca kovin, zanje pa doživela le peščico prijav in tako oddelka na šoli ne bo. Podobno usodo doživljajo poklici v gradbeništvu, kjer je zlasti na triletni poklicni ravni zanjo že nekaj let premalo zanimanja. štiriletna srednja šola v Ljubljani na tem področju je še polna, prav tako se tudi na ravni visokošolskega in fakultetnega študija kažejo premiki na bolje. V prejšnjih letih smo doživeli zasuk od tehnike k družboslovju, sedaj pa se tudi ti nihaji že umirjajo in kaže se celo rahel zasuk k tehniki. Resda pa je to bolj opazno pri zanimanju za višje šolanje in fakultetni študij."

Po kakšni logiki se odločajo mladi?

"Obstaja določena hierarhija poklicev, nekateri pri ljudeh uživajo večji ugled, drugi so manj cenjeni. Mladi ljudje so dojemljivi, prav tako njihovi starši. Odločitev za poklic in šolanje pa seveda terja, da ju presodimo z več plati, od možnosti za zaposlitev, zaslužka do možnosti napredovanja ali usmeritev v zasebno iniciativo. Tu opravimo svojo vlogo poklicni svetovalci."

Ali obstajajo trenutno "modni" poklici ali šole, ki mlade bolj privlačijo kot drugi?

"Tudi to se spreminja. Ko je Kranj pred leti dobil frizersko šolo, je doživela velik naval. Mladi in njihovi starši so v njej videli dobro možnost za šolanje blizu doma in kasnejši poklic. Potem ko je prva generacija končala šolanje, pa so ljudje uvideli, da je frizerjev preveč in da bodo težko vsi dobili delo. Tako se je sedaj veliko zanimanje za to šolo že umirilo. Včasih je bilo po sto prijavljenih, sedaj se je zanimanje več kot razpolovilo, še vedno pa je za en sam razpisani oddelek 42 prijav. Zelo zanimivi so za mlade poklici v računalništvu, strokovnjaki s tega področja (inženirji računalništva in informatike) pa zelo iskani. Tako je spet precej naraslo zanimanje za izobraževanje na visoki in fakultetni stopnji za računalništvo."

(Ne)uspeh pri mali maturi

Pretekla leta je bilo mogoče pri zunanjem preverjanju znanja zbrati za vsakega od predmetov po 40 točk, letos jih zahtevajo po 30. Kako slab je bil rezultat poskusne male mature, govorijo naslednje številke o povprečnem uspehu slovenskih osmošolcev: pri matematiki je bil ta 13,50 točke, pri slovenščini 16,20 točke. V osnovni šoli Naklo so slovensko povprečje daleč prekosili: pri matematiki je bilo njihovo povprečje 15,02 in pri slovenščini 19,05 točke. Šolska svetovalka poudarja, da so teste pisali vsi učenci in da niso že pri poskusnem preverjanju delali selekcije. Tudi v tržiški šoli Zali Rovt je bilo tako. Prejšnja leta so vsem učencem svetovali, naj gredo pisat malo maturo in se preizkusijo, koliko veljajo, tudi če rezultata ne potrebujejo. Tudi letos bi jim priporočali enako, če ne bi šolske oblasti odredile drugače.

Prijave osmošolcev so sedaj oddane, stanje se do junijskega vpisa najbrž ne bo več veliko spreminjalo. Kaj opažate na Gorenjskem, so v primerjavi z ostalo Slovenijo občutne razlike?

"Gorenjska, ki tudi na področju vpisov predstavlja desetino Slovenije, so od povprečnih opažanj na Slovenskem ne razlikuje kaj dosti. Na nedavnem seminarju o tej temi pa smo lahko Gorenjsko primerjali z Ljubljano in videli, da je tam interes za gimnazije še izraziteje izražen kot na Gorenjskem, da je tam tudi precej več zanimanja za štiriletne srednje šole, medtem ko ima Gorenjska v primerjavi z Ljubljano vendarle še dosti prijav za triletne srednje šole."

Sicer pa opažate premik zanimanja h gimnazijam, saj se je zanje menda odločila kar tretjina osmošolcev?

"Gre za splošen pojav, saj so dela v vse več poklicih zahtevnejša, terjajo vse več znanja in mladi ter njihovi starši to uvidevajo. Tako se odločajo za bolj splošne, univerzalne šole, ki dajejo dovolj znanja in omogočajo nadaljnje šolanje. šele od tu dalje se odločajo za določen

Alojz Švigelj

poklic. Zanimivo je, da pri vse večjem številu poklicev ni več toliko potreb po srednješolski izobrazbi, pač pa bolj po osnovni poklicni in naprej po višji in visoki. S spreminjanjem tehnologij in delovnih postopkov se namreč spreminjajo tudi poklici in njihove zahteve."

Vpisni postopek je sicer stvar šolskih oblasti, v vašem zavodu pa najbrž vendarle opažate, kaj se zgodi s tistimi osmošolci, ki zaradi logike točk in omejitev na zaželenih šolah odpadejo?

"Kot rečeno, se od sedaj naprej ne bo več dosti spreminjalo. Šole, ki imajo preveč prijav, bodo zaprosile bodisi za povečanje bodisi za omejitev vpisa, pri tem pa odpade manjše število učencev.

Na Gorenjskem je kar veliko možnosti, le nekaj najbolj obleganih šol bo najbrž omejilo vpis. Nekatere šole, ki izobražujejo za več podobnih poklicev, bodo lahko učence preusmerile znotraj šol, nekateri bodo prosta mesta poiskali na drugih šolah. Posamezникom, ki se ne bodo videli nikjer, pa bo jeseni najpomembneje, da bodo nekje vpisani, da bodo imeli urejen status."

Pravite, da na Gorenjskem ni pričakovati drastičnih omejitev. Kaj pa v Ljubljani, saj se na tamkajšnje šole vpisuje tudi precej gorenjskih osmošolcev?

"Sodeč po informacijah, ki so nam jih posredovale šole, bo gneča predvsem na tistih ljubljanskih šolah, ki veljajo za prestižne (za Gimnazijo Bežigrad je na 240 razpisanih mest 316 prijav), in na onih, ki so za vso Slovenijo samo v Ljubljani. Tako je denimo zelo veliko prijav za vzgojiteljsko šolo, kjer na 84 razpisanih mest kandidira 156 mladih (pred prenosom prijav jih je bilo celo 215), že tradicionalno veliko jih je na šoli za oblikovanje in podobno."

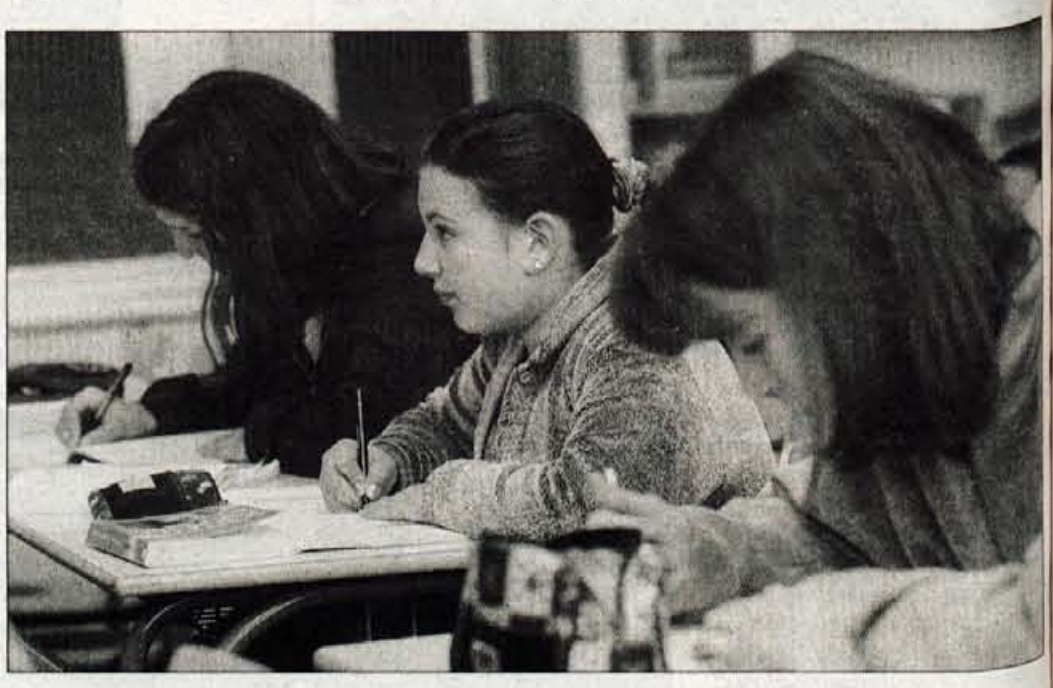

Osmošolci o vpisu na srednje šole

Izbira šole za mlade ni bila težka

Naši štirinajstletni sogovorniki, ki zapuščajo osnovnošolske klopi, so se že morali odločiti, na katero srednjo šolo se bodo vpisali. Večina pri izbiri prave šole, ki je pogosto kar zahtevna in težka naloga, ni imela velikih težav. Sedaj le upajo, da bodo pravo "malo maturo" konec maja bolje opravili kot poskusno in si s tem zagotovili svojo klop tudi na tistih šolah, ki bodo zaradi prevelikega zanimanja morale omejiti vpis.

Vito Zakrajšek iz Podbrezij: "Sprva sem se želel vpisati na umetniško gimnazijo v Ljubljani, a na žalost nisem bil sprejet, tako da sem se potem vpisal na Srednjo ekonomsko šolo v Ljubljani. Z rezultati na poskusni mali maturi sem bil kar zadovoljen in upam, da bo tudi na pravi vsaj tako. Sicer pa po srednji šoli mislim študirati zgodovino."

Nina Zadravec iz Nakla: "Vpisala sem se na srednjo ekonomsko šolo v Kranju, da bi postala ekonomski tehnik. Izbrala sem jo zato, ker mi je ta šola in smer všeč, nekoliko pa mi jo je predstavila tudi sestrična, ki že hodi na to šolo. Kolikor vem, so se za ekonomskega tehnika vpisali le štirje preveč, tako da ne vem, če bo omejen vpis. Sicer pa sem poskusno preverjanje znanja dobro opravila."

Matic Jeglič iz Podbrezij: "Vpisal sem se na komercialno šolo za ekonomskega tehnika, v prihodnosti pa bi rad postal policist. Še bolje pa bi bilo, če bi postal profesionalni nogometaš. Sicer pa odločitev, na katero šolo naj se vpišem, ni bila težka, saj sem že dolgo odločen postati policist. Na poskusni mali maturi sem se slabo odrezal, verjamem pa, da bo bolje, ko bo šlo zares."

Sanita Tirovič iz Nakla: "Na informativnem dnevu sem šla pogledat na več šol, nazadnje pa sem se odločila za kranjsko gimnazijo, ker ima po mojem najboljše pogoje. Sicer sem nekoliko razmišljala tudi

na ekonomsko šolo, a se morajo tam seliti na druge lokacije, kar mi ni všeč. Pri poskusni maturi sem ugotovila, da smo dobili preveč za brati in mi je zmanjkalo časa, sicer pa ni bila tako težka in upam, da tudi prava mala matura ne bo težja. Rada bi postala odvetnica."

Nina Jenko iz Žej: "Vpisala sem se na ekonomsko gimnazijo v Kranju, kamor je veliko navala, a razmišljajo, da bi odprli dodaten oddelek. Upam, da bo tako, sicer bodo vpis omejili. Sicer sem razmišljala tudi o gimnaziji v Škofji Loki, vendar sem se zaradi vožnje premislila. Šolo sem izbrala sama, so mi pa tudi nekoliko svetovali. Po srednji šoli bom verjetno nadaljevala s študijem, s katerim, pa še ne vem. Poskusno malo maturo bi lahko bolje opravila, zato upam, da se bom na pravi maturi dobro odrezala."

R E P O R T A Ž A

Danica Zavrl Žlebir | Foto: Gorazd Kavčič

Osmošolci se vpisujejo na srednje šole

Delava se, da hodiva na ekonomsko

Srednješolki, ki sta se lani vpisali na tekstilno šolo, pravita, da se na avtobusu med seboj pogovarjata, kakor da hodita na ekonomsko šolo. Slednja ima očitno boljši imidž kot prva, o čemer že nekaj let pričajo tudi podatki o vpisu. Kakšno podobo pa kažejo letošnje prijave?

Marca se je končal rok za prenos prijav osmošolcev in sedaj je že večidel jasno, kako se bo letošnja generacija, ki zaključuje osnovno šolanje, razporedila po srednjih šolah. Čisto dokončno to seveda ni, saj je na nekaterih šolah po marčevskih prijavah tolikšna gneča, da se bodo morali dijakov otepati z omejitvijo vpisa. Vendar pri tem šola ne more odločati povsem sama. Sveti šol morajo namreč do konca tega tedna sklepe o predlogu za omejitev vpisa (ali za dopolnitev obsega vpisa) posredovati šolskim oblastem. Ministrica za šolstvo pa bo soglasja k sklepom izdala do 14. aprila in najkasneje do 18. aprila bo znano, kje bo vpis omejen. Kjer bo, bodo morali bodoči dijaki poleg spričeval predložiti tudi rezultate zunanjega preverjanja znanja.

Za poln razred učencev gre na ekonomsko šolo

V osnovni šoli Zali Rovt v Tržiču letos končuje šolanje 72 učencev. Sodeč po prijavah učencev je tu največje zanimanje veljalo programom ekonomske šole v Kranju, je povedal **Stane Grum,** pomočnik ravnatelja in šolski svetovalni delavec na tej tržiški šoli. Tako se je na program ekonomskega tehnika prijavilo 14 učencev, 6 za ekonomsko gimnazijo in 9 za program poslovnega tajnika. Tolikšnega zanimanja ravno za to šolo si ne znajo razlagati, je pa vsako leto podobna situacija, najbrž pa ima med mladimi določena šola ustvarjen poseben imidž, da jih vleče bolj kot druge. Tako denimo dve dekleti, ki se z avtobusom vozita v Kranj na tekstilno šolo, priznavata, da se v pogovoru pretvarjata, da hodita na ekonomsko. Očitno ima večjo veljavo kot tekstilna, in ker še domuje v poslopju tekstilne šole, si ni težko domišljati, da sta na ekonomski. Prej ali slej pa se bo treba postaviti na realna tla. Stane Grum meni, da je največja težava takšnih odločitev dejstvo, da se za takšne srednje šole odločajo slabši učenci, potem pa težko izdelujejo.

Za splošne gimnazije je v tej tržiški šoli manj zanimanja: peščica jih gre vendarle na kranjsko in škofjeloško, dva učenca pa sta se prijavila na tehniško gimnazijo. Nekaj jih bo zdravstvenih tehnikov, tudi za gostinske poklice je nekaj zanimanja, še več pa za trgovsko, tudi za elektro in strojno šolo je nekaj odločitev. Ostali programi so mladim manj zanimivi, s te tržiške šole imajo po učenca ali dva za posamezne šole.

Večinoma obveljajo prvotne odločitve

V mesecu dni je prišlo tudi do nekaj sprememb pri prvotnih odločitvah: vsaj deset se jih je odločilo, da prijavo prenese drugam: ali so realno ocenili, da na prvi šoli ne bodo mogli dohajati sposobnejših od sebe ali so se najprej odločili za izobraževanje v dualnem sistemu, kjer je pogoj za vpis tudi pogodba z bodočim delodajalcem, ki pa je niso uspeli zagotoviti. Ponekod pa tudi starši vplivajo na spremembo odločitve, v dobri veri sicer, a ne vedno posrečeno. Tako Stane Grum navaja primer, ko so dekletu odsvetovali, da bi postala natakarica, češ noč in dan boš na nogah, delala boš v nedeljah in praznikih, ves čas boš izpostavljena slabi volji ljudi... Namesto tega so ji svetovali, naj gre raje na trgovsko. Toda s trgovskim poklicem prav nič ne pridobiš, saj postaja prav takšen: ves čas na nogah, nedelje, sitni kupci.

V osnovni šoli Naklo, kjer letos končuje osmi razred 59 učencev, pa imajo s prenosom prijav drugačne izkušnje. Kar 95 odstotkov jih vztraja pri prvi odločitvi, pravi šolska svetovalka **Anamarija Kejžar.** Sicer pa je tudi izkušnja te šole podobna ostalim: 35 odstotkov učencev se zanima za vpis na gimnazije, in sicer za kranjsko gimnazijo in ekonomsko gimnazijo v Kranju, medtem ko je za vse ostale šole nekaj posamičnih prijav.

V osnovni šoli Komenda Moste je stanje podobno: znaten del učencev vlečejo gimnazijski programi, le kraji šolanja se malce razlikujejo od prej omenjenih. Tukajšnji osnovnošolci bodo šli na gimnazije v Kamnik ali v Ljubljano (zelo popularna je škofijska klasična gimnazija, ki tudi v tem koncu Gorenjske velja za prestižno), večje število jih je pritegnil tudi program ekonomske gimnazije, ki je pod isto streho kot splošna gimnazija v Kamniku. Nekaj posameznih odločitev je za ljubljanske strokovne šole, od zdravstvene do poštne, mladi pa se kljub slabim avtobusnim zvezam odločajo za nekatere kranjske šole, pravi šolska svetovalna delavka **Danica Kuhar.** Tako se je nekaj njihovih učencev (šolo jih letos zapušča 50) odločilo za kranjsko elektro in strojno šolo, nekaj za kmetijsko (cvetličarjev bo kar pet), zaznaven pa je tudi premik iz ljubljanske gostinske šole na radovljiško. Tudi Danica Kuhar meni, da je pri tem odločilen imidž posamezne šole. Na srečo so v gorenjskih šolah dovolj tolerantni do vozačev iz teh krajev, ki morajo večkrat prestopati z ene avtobusne linije na drugo, pa zaradi tega morda zamujajo ali prej zapuščajo pouk.

Tudi učenci te šole so večinoma ostali pri prvotnih odločitvah glede izbire šole. Premislili so si tisti, ki so menili, da bodo denimo splošno gimnazijo težje izdelovali, pa so se raje "preselili" na ekonomsko. Žal so si morali premisliti tudi nekateri, ki so se odločili za redkejše programe v dualnem sistemu, čeprav so imeli že sklenjene pogodbe s prihodnjim delodajalcem. V dveh primerih je "zatajila" šola, ki ni dobila odobrenega dotičnega programa. Posamezni učenci so tako razočarani ostali na cedilu. Takšne primere bi kazalo sistemsko rešiti, pa tudi šole bi bile lahko fleksibilnejše pri urejanju takšnih zadev.

"Eksterci" bodo težki

Osmošolci so prvo, poskusno preverjanje znanja iz slovenskega jezika in matematike že prestali, pravo bo ob koncu maja. Prvi vtisi so pokazali, da so se učenci letos slabše odrezali, bodisi so bile naloge težje kot pretekla leta bodisi so se otroci res premalo resno pripravljali na poskusno "malo maturo". Naši sogovorniki so menili, da je rezultat najbrž slabši tudi zato, ker so bile naloge že selektivne narave, torej namenjene boljših učencem, ki se vpisujejo na zahtevnejše šole. Te naj bi namreč zaradi večjega navala omejile vpis. Tudi ni pričakovati, da bi bilo pravo zunanje preverjanje znanja kaj lažje, saj so šole dobile okrožnico šolskih oblasti, ki šolam priporoča, naj s testi ne obremenjujejo vseh učencev, pač pa le tiste, ki gredo na srednje šole z omejitvijo vpisa. Cilj ekstercev je namreč selekcija ali lepše povedano razvrščanje na srednje šole z omejitvijo.

Srednja ekonomska šola v Radovljici

Gimnazijcev bo nekaj preveč

V Srednji ekonomski šoli v Radovljici so letos razpisali po tri oddelke na ekonomski gimnaziji in v programu ekonomski tehnik. V slednjem je 86 prijav, razpis je zaprt in omejitev ne bo. Za 90 razpisanih gimnazijskih mest pa je 94 prijav in ravno štirje kandidati presežka so razlog, da bo šola predlagala omejitev vpisa.

Prejšnja leta je radovljiška šola izobraževala tudi turistične tehnike, sedaj pa je ta program prevzela sosednja gostinska šola in z njim vse njegove značilnosti. Tudi za program turističnega tehnika je namreč vedno vladalo preveliko zanimanje in so tam običajno omejevali vpis, nesorazmerje med programi pa so reševali tudi tako, da so dijakom z enega programa svetovali preusmeritev na drugega. Program turistični tehnik je bil vabljiv ne le za dijake z zgornjega dela Gorenjske, pač pa se jih je v Radovljico veliko vpisovalo tudi iz Kranja, Škofje Loke in Tržiča. Delež dijakov s spodnjega dela Gorenjske se je sedaj na tej šoli zmanjšal in se preselil k sosedom.

Dobra tretjina na gimnazije

Že v začetku marca, ko so osmošolci oddajali prve prijave na zaželene šole, se je videlo, katere šole jih najbolj zanimajo. Do konca marca so imeli možnost prijave prenesti na drugo šolo, če so ocenili, da tiste prve zaradi slabšega šolskega uspeha ne bodo zmogli ali če je pri prvotni odločitvi odtehtal kak drug argument. O tem, kam vleče učence in učenke letošnjih zadnjih osnovnošolskih razredov, smo poizvedeli na nekaterih gorenjskih šolah.

Osnovno šolo Toneta Čufarja na Jesenicah letos zapušča 119 učencev, je povedala šolska svetovalka **Jožica Bergelj.** Letos se v največji meri odločajo za gimnazije, med katerimi prednjači jeseniška splošna gimnazija, zaradi svoje bližine pač, zanimiva je tudi ekonomska gimnazija, veliko pa je tudi zanimanja za ostale štiriletne srednje šole, medtem ko je navdušenje za triletne šole občutno manjše. Med tistimi, ki se vendarle odločijo za triletno šolanje, prevladujejo odločitve za poklice v gostinstvu, nekaj je bodočih frizerjev pa tudi poslovnih tajnikov, ker ima ta program srednja šola na Jesenicah. Slednja ima tudi program zdravstvenega tehnika, za katerega je med učenci Čufarjeve šole prav tako precej zanimanja. Vleče jih tudi na radovljiško ekonomsko šolo, v program ekonomski tehnik. Precej zanimanja je deležen tudi računalniški tehnik, več odločitev pa je letos tudi za strojnega tehnika, kar zbuja upanje, da se bodo mladi zlagoma začeli spet vračati k poklicu, ki jih zadnja leta ni pretirano zanimal. V mesecu dni, kolikor so imeli učenci časa za prijave na srednjo šolo in morebitni prenos na drugo šolo, je odločitev spremenila manj kot desetina učencev, je povedala svetovalna delavka s Čufarjeve šole.

Učenci, ki se vpisujejo na šole z omejitvijo vpisa, bodo tudi letos potrebovali točke. Seštevek da uspeh od 6. do 8. razreda (prej je veljalo od 5. razreda dalje), kjer se šteje splošni uspeh in ocene pri slovenskem jeziku, matematiki in tujem jeziku. Prištejejo pa se še točke iz zunanjega preverjanja znanja pri matematiki in slovenščini, kjer je letos mogoče doseči največ 30 točk pri vsakem (prej je bilo 40 točk). Prvi rok za preverjanje znanja je za slovenski jezik 22. maja in za matematiko 23. maja, drugi rok pa 5. in 6. junija. Letos šolske oblasti priporočajo, da zunanje preverjanje opravijo res le učenci, ki se vpisujejo na šole z omejitvijo. Rezultate ekstercev zahtevajo le 4-letne srednje šole z omejitvijo, pri triletnih pa se upošteva le šolski uspeh. Za slednje bi bilo nemara bolje, ko bi ostal v veljavi lanski sistem, ko so upoštevali uspeh od 5. razreda dalje. Učenci s slabšim uspehom so si lahko z ocenami iz 5. razreda nekoliko popravili seštevek točk, saj izkušnje kažejo, da se tem učencem uspeh poslabša v zadnjih razredih šolanja.

Gimnazija Kranj

Omejitev je najboljša reklama za šolo

Na kranjski gimnaziji, kjer so za prihodnje šolsko leto razpisali 240 mest, je bilo konec marca prijavljenih 254 učencev. Ali to pomeni, da bo šola omejila vpis?

"Zaprosili smo za omejitev vpisa in naredili bomo vse, da ga dobimo," pravi ravnatelj Gimnazije Kranj ***mag. Franci Rozman.*** *"Zadnja tri leta omejitve ni bilo, naše izkušnje pa kažejo, da v generaciji, ki ima omejitev vpisa, osipa skorajda ni. Ob enako zahtevnih kriterijih šolanja tako odpade manj dijakov kot jih v primeru, da vpisa ne omejimo. Kot kaže, je omejitev vpisa najboljša reklama za šolo. Verjamem pa, da nam jo je letos v veliki meri naredila tudi stoletnica prve mature in naš muzikal. Med prijavljenimi kandidati za vpis je letos veliko odličnjakov, struktura prijavljenih je zelo dobra, tako da pričakujemo dobro generacijo. Koliko točk bodo potrebovali za našo gimnazijo, pa sedaj še ne moremo reči in tudi ni odvisno samo od nas."*

Gimnazija Kamnik

Omejitev ni dobra rešitev

Tako menijo na Gimnaziji v Kamniku, ki je zadnja leta tudi močno okrepila svoj ugled. Zanimanje zanjo je precejšnje, vendar letos ni bilo treba omejiti vpisa tako kot denimo pred tremi leti. Za gimnazijo se zanima 150 dijakov, ravno toliko, kot je razpisanih mest, medtem ko je za programa srednje ekonomske šole, ki deluje pod isto streho, nekaj stolov še na voljo.

"Omejitev ni ravno pozitivna, ne za šolo ne za otroke in njihove starše ni dobra rešitev," je prepričana ravnateljica gimnazije ***Veronika Matjašič - Kališnik.*** *"Na srečo imamo na naši šoli možnost kandidatom priporočiti, da se razporedijo na druge programe. V šolskem centru Rudolfa Maistra namreč poleg programa splošne gimnazije šolamo tudi ekonomske tehnike, imamo pa tudi program ekonomske gimnazije. Tako letos ne bo omejitve."*

Ekonomska šola Kranj

Za gimnazijo predlagamo oddelek več

Ekonomska šola v Kranju velja za najbolj oblegano na Gorenjskem, pa tudi po številu dijakov (1500) je menda najbolj množična. Jeseni bodo imeli 51 oddelkov, pravi ravnateljica Marija Šimčič. Kako bodo letos kos velikemu navalu kandidatov?

"Razpisali smo štiri oddelke ekonomske gimnazije, pet oddelkov za program ekonomskega tehnika in dva oddelka triletnega programa poslovni tajnik. Zanimanja je spet veliko, zato je svet šole že oblikoval predlog za šolsko ministrstvo, in sicer za ekonomsko gimnazijo predlagamo povečan vpis, tako da bi namesto za štiri oddelke vpisali za pet oddelkov dijakov. Na programu ekonomskega tehnika je stanje primerno, sprejemali ne bomo več, vpis je tako rekoč zaprt. Za poslovne tajnike, kjer je nekaj prijav preveč, pa bomo predlagali omejitev vpisa, ne vemo pa, če nam ga bo ministrstvo odobrilo."

Vsi oddelki bodo polni do normativa in še malo čez, a na Ekonomski šoli v Kranju je prostorska stiska velika in drugače pač ne gre. Že tako imajo šolo na dveh lokacijah in v dveh izmenah. Ravnateljica Simčičeva pravi, da so menda edina šola v Sloveniji, ki že od leta 1982 omejuje vpis. Hkrati so vselej tudi povečevali število oddelkov. Kot so po eni strani veseli tolikšnega zanimanja za svoje programe, jih po drugi žalosti utesnjenost, vendar upajo, da se bo pričakovana gradnja nove šole vendarle približala.

HALO - HALO GORENJSKI GLAS TEL.: 04/201-42-00

Naročilo za objavo sprejemamo po telefonu 04/201-42-00, faksu 04/201-42-13 ali osebno na Zolsovi 1 v Kranju oz. po pošti - **do ponedeljka in četrtka do 13.00 ure!** Cena oglasov in ponudb v rubriki: **Izredno ugodna.**

VOZNIŠKI IZPIT
PREDAVANJA IZ TEORIJE
KATEGORIJE: A, B, C, D, E, H
http://www.bb-kranj.si

B&B KRANJ, tel. 202-55-22, **8. aprila, ob 9.00 in 18.00**
B&B RADOVLJICA, tel. 531-49-60, **17. aprila, ob 18.00**
B&B JESENICE, tel. 586-33-00, **9. aprila, ob 14.00 in 17. aprila, 9.00 in ob 18.00**
B&B ŠK. LOKA, tel. 515-70-00, **17. aprila ob 9.00 in ob 16.00.**

ROZMAN BUS
Rozman, tel: 04/53-15-249
Šenčur: 251-18-87
Trst 10.4., Madžarske toplice od 29.4. do 2.5., Lenti 28. 4., Gardaland 27. 4.,Medžugorje od 11.5. do 13. 5.

METEOR, d.o.o.
Stara c. 1, Cerklje
Lenti 21.4. in 28.4, Imola 15.4., Gardaland 27.4.
Tel.: 252-62-10, 041/ 660-658

Avtobusni prevozi ZIDANK s.p.
Zg. Gorje 15
Imola - formula 1: 15.4.
Tel.: 57-25-427, 041/723-823, 031/723-823

HOKO - kombi prevozi
Tel.: 04/5963-876
Tel.: 04/5957-757
Ugodna ponudba-kombi prevozi oseb. **Lenti** vsak čet. in sob.; **Trst** 1. in 3. sred.; **Udine** (Alpe-Adria) 2. sreda, **Palmanova** 4. sreda, **Celovec** 1. in 3. torek v mesecu. Ostali prevozi po dogovoru! **GSM: 041/734-140**

AVTOBUSNI PREVOZI DRINOVEC PAVEL
Trst 12.4., Lenti 21.4., Gardaland 27.4.
Tel.: 533-10-50, 041/74-41-60

Turistična agencija INTERGLOBE BLED
Ljubljanska cesta 4.
Trgovsko poslovni centerna Bledu
tel.: 04/57 66 310, 57 66 410
e-mail: interglobe@siol.net
POLETJE 2001
SUPER CENE, POPUSTI 5%
GOTOVINSKI POPUSTI DO 20.000 SIT
Popuste lahko koristite do 30.4.2001
Gotovinski popust velja do 2.4.2001.
POHITITE IN SE OGLASITE V VAŠI turistični agneciji, Trgovsko poslovni center na Bledu.

BORZA ZNANJA
Podrobnejše informacije o učnih ponudbah so vam na voljo:
- na telefonski številki 01/42-66-197
- KOŽ, enota DELAVSKA KNJIŽNICA na Tivolski c. 30, p.p. 370, 1000 Ljubljana
- ali pa nam pošljejo e-mail na naslov:ljubljana@borzaznanja.mss.edus.si
Bližajo se prazniki, najprej velikonočni, nato pa še tisti prvomajski in marsikdo si bo v tem času zasluženo privoščil malce daljši oddih. Vsi tisti, ki bodo potovali v daljne kraje, npr. v Avstralijo, Indijo ali katero od arabskih dežel, lahko na ljubljanski Borzi znanja izvedo marsikaj koristnega. Med našimi člani so namreč tudi izkušeni popotniki, ki vam lahko s svojimi nasveti in informacijami potovanje olajšajo in popestrijo.

AVTO ŠOLA PRAKTIKUM
GORENJA VAS = A, B, C, E in H
tečaj CPP v Gorenji vasi 19. 4. ob 17. uri
Prijave: tel.: 04/5107500 ali 041/517 704 in 041/545 690 - ŽIRI (Filipič: 031/538 466) ali ob začetku tečaja

FRIZERSKI SALON RIHTARŠIČ
Golniška 13, Kranj
Delovni čas: vsak dan od 8. do 12. ure in od 14. do 18. ure, sobota od 7. do 12. ure, ponedlejek zaprto. **Tel.: 204-53-87**

GLASOV KAŽIPOT

Izleti

Na Koroško

Kranj - Društvo upokojencev organizira turistični izlet na Koroško, ki bo vključeval tudi ogled rudnika Mežica in Junjeve cerkve na Legnu. Izlet bo v torek, 10. aprila, z odhodom avtobusa ob 7. uri izpred hotela Creina. Prijavite se v društveni pisarni.

V Bernske Alpe

Kranj - Planinsko društvo Kranj organizira izlet v Bernske Alpe, ki bo od 27. julija do 3. avgusta. Za planince je predviden izlet na Monch - 4099 m in na Jungfrau - 4158 m, za izletnike pa z železnico (skozi Eiger) na Jungfraujoch - 3475 m, z ogledom ledeniških čudes, jezer in drugih lepot Švice. Informacije po tel.: 04/20 25 184.

8. pohod Valentina Staniča

Jesenice - Planinsko društvo Jesenice organizira in vabi na 8. pohod po stopinjah Valentina Staniča, ki bo jutri, v soboto, 7. aprila. Odhod pohodnikov, ki se bodo udeležili glavnega pohoda od Solkana do Kanala, bo z Jesenic z vlakom ob 4.25 uri zjutraj. Skupne hoje bo za 8 do 9 ur. Odhod pohodnikov, ki se bodo udeležili krajšega pohoda na relaciji Vrhovlje - Korada - Kanal, bo z Jesenic z vlakom ob 6.20 uri do železniške postaje Plave. Nezahtevne hoje bo za 4 ure. Udeleženci lahko koristijo 40-odstotni popust pri nakupu vozovnice, če predložijo izkaznico PZS s potrdilom o plačani članarini za leto 2001.

Kranj - Društvo upokojencev Kranj - planinska sekcija vabi planince na zelo zahtevni planinski pohod "Po poteh Valentina Staniča", ki bo jutri, v soboto, 7. aprila. Priporočajo dobro obutev in pohodne palice - planinsko opremo. Odhod posebnega manjšega avtobusa ali kombija bo ob 6. uri izpred hotela Creina. Prijavite se v društveni pisarni.

Obvestila

Izbor najlepšega pročelja

Kranj - Turistično društvo Kranj bo v Kranju od 22. aprila (svetovni dan zemlje) do 22. julija ocenjevalo pročelja stavb v starem delu mestnega jedra. Posebna komisija bo med vsemi pročelji izbrala najlepšega. Ocenjevala se bo estetska urejenost pročelij, čistost okolice pročelij ter vključitev rož in zelenja v ta pročelja. Prvim trem, lastnikom oziroma najemnikom stavb, ki bodo imeli najlepše urejena pročelja, bodo na slovesnosti podelili priznanja in simbolična darila Kranja.

Aprilsko kolesarjenje

Žabnica - Bitnje - Društvo upokojencev Žabnica - Bitnje vabi na kolesarjenje vsak ponedeljek v aprilu. Zbor bo ob 16. uri pred osnovno šolo v Žabnici.

Merjenje kostne gostote

Škofja Loka, Gorenja vas - Ultrazvočno merjenje kostne gostote bo jutri, v soboto, 7. aprila, od 8. do 12. ure v Osnovni šoli Ivana Dolenca v Škofji Loki in od 14. do 18. ure v Osnovni šoli Gorenja vas. Vabita Rdeči križ Škofja Loka in Društvo za osteoporozo Kranj.

Merjenje pritiska in sladkorja

Škofja Loka - Društvo upokojencev Škofja Loka obvešča članice in člane društva, da bo 13. aprila od 15. do 17. ure v prostorih društva na Partizanski cesti 1 (bivša kasarna) potekalo brezplačno merjenje krvnega tlaka in kontrola sladkorja v krvi.

Tečaji risanja, slikanja in kiparjenja

Kranj - Študenti slikarstva in kiparstva na Akademiji za likovno umetnost so ustanovili kulturno-umetniško društvo Modri krog. Vabijo na tečaje risanja, slikanja in kiparjenja v glini, ki se bodo začeli 12. aprila. Informacije in prijave po tel.: 041/795 305.

Dan odprtih vrat Šenta

Radovljica - Šent, Slovensko združenje za duševno zdravje Šentgor Radovljica, Linhartov trg 1, prireja danes, v petek, 6. aprila, dan odprtih vrat, ki bo od 8. do 16. ure potekal v radovljiški graščini. Obiskovalci bodo lahko spoznali program dejavnosti Šentgora in si ogledali izdelke, ki jih ustvarijo člani v delavnicah.

Občni zbor DU Naklo

Naklo - Društvo upokojencev Naklo vabi svoje člane danes, v petek, 6. aprila, ob 17. uri v Gasilski dom v Dupljah na letni občni zbor. Nastopili bodo člani folklorne skupine Naklo.

Razstave

Risbe in kipi Petra Jovanoviča

Škofja Loka - Danes, v petek, 6. aprila, bodo ob 19. uri v razstavno-prodajni galeriji Fara odprli razstavo risb in kipov Petra Jovanoviča. Razstavo bo odprl pesnik in akademik Ciril Zlobec.

Razstava v Mali galeriji

Kranj - V Mali galeriji na Glavnem trgu 4 v Kranju bodo v ponedeljek, 9. aprila, ob 18. uri odprli razstavo članic Likovnega društva Kranj in Društva likovnih umetnikov Maribor. Avtorice bosta predstavila umetnostna zgodovinarka Petra Vencelj in umetnostni zgodovinar in likovni kritik Mario Berdič.

Križev pot

Kamnik - V Galeriji Veronika v Kamniku bodo v ponedeljek, 9. aprila, ob 20. uri odprli slikarsko razstavo Dušana Sterleta Križev pot. O slikarjevem delu bo spregovorila umetnostna zgodovinarka in likovna kritičarka Anamarija Stibilj Šajn. Razstava bo odprta do 22. aprila.

V Kosovi graščini

Jesenice - V Kosovi graščini si do 26. aprila lahko ogledate razstavo umetniških fotografij članov fotokluba Skupina 75 Gorica (Italija).

V Doliku

Jesenice - Danes, v petek, bodo ob 18. uri v Razstavnem salonu Dolik odprli društveno fotorazstavo članov Fotografskega društva Jesenice.

Razstava pirhov

Ljubljana - Izseljensko društvo Slovenija v svetu in Zavod sv. Stanislava prirejata od 10. aprila do 3. maja razstavo pirhov v avtriju zavoda. Sodelovali bodo rojaki iz Kulturnega društva Slovenija in slovenske župnije v Stuttgartu ter dijaki Jegličevega dijaškega doma. Razstavo pirhov si lahko ogledate vsak dan med 9. in 18. uro.

Razstava ročnih del

Šenčur - Ob občinskem prazniku prireja Turistično društvo Šenčur razstavo ročnih del, zato vabijo, da prinesete svoje izdelke ter starinske eksponate v petek, 6. aprila, od 16. do 18. ure v prostore turistične poslovalnice.

Slike Marine Bahovec

Tržič - V Galeriji Atrij Občine Tržič bodo danes, v petek, 6. aprila, ob 17. uri odprli likovno razstavo Sanjala sem, da v olju slikam rožnata drevesa slikarke in pisateljice Marine Bahovec. V kulturnem programu bosta nastopila učenca Glasbene šole Tržič Blaž Žnidarič in Rok Podakar pod vodstvom glasbenega pedagoga Mirka Šlibarja in avtorica razstave Marina Bahovec s svojimi pesmimi. O razstavi bo spregovoril kustos tržiškega muzeja prof. Janez Šter, odprl pa jo bo tržiški župan in poslanec državnega zbora g. Pavel Rupar.

Velika noč nekdaj in danes

Ježica - Kmečke žene in dekleta občine Dol pri Ljubljani in Mestne občine Ljubljana ter kmetijska svetovalna služba Ježica vas vabijo, da si obogatite praznovanje velike noči z ogledom tradicionalne razstave Velika noč nekdaj in danes. Razstavo bodo odprli na cvetno nedeljo, 8. aprila, ob 8. uri v župnišču na Ježici. Po 14. uri bo možno razstavljene izdelke tudi kupiti.

Predavanja

Predavanje Društva za srce

Kranj - Gorenjska podružnica Društva za zdravje srca in ožilja vabi na predavanje prim. mag. Maria Kocijančiča, dr. med., "Novosti v oceni tveganja pri psihosocialnih delovnih obremenitvah", ki bo v torek, 17. aprila, ob 19. uri v Gostišču Arvaj v Kranju. Vstopnine ni!

Kuba

Bohinjska Bela - V Kulturnem hramu na Bohinjski Beli se bo jutri, v soboto, 7. aprila, ob 19.30 uri začelo potopisno predavanje z diapozitivi Sandija Novaka o Kubi.

Sprejemanje tvoje drugačnosti

Kranj - Dekanijski odbor za zakon in družino vabi zakonce in starše na predavanje zakoncev Mete in Rudija Tavčar z naslovom Sprejemanje tvoje drugačnosti v najinem zakonu. Predavanje bo danes, v petek, 6. aprila, ob 20. uri v župnijski dvorani v Kranju.

Prelepa Avstralija

Žirovnica - Kulturno-prosvetna sekcija Društva upokojencev Radovljica vabi na predavanje z naslovom Prelepa Avstralija, ki bo v torek, 10. aprila, ob 18. uri v rojstni hiši Matije Čopa v Žirovnici. Predaval bo g. Rudi Benedik.

Obrazi Tajske

Radovljica - V Knjižnici A. T. Linharta se bo danes, v torek, 3. aprila, ob 19.30 uri začelo predavanje z naslovom Obrazi Tajske, ki ga bo avtorica Andreja Jernejčič popestrila z diapoziivi in zvočnimi posnetki klasične tajske glasbe in jezika ter s številnimi predmeti iz te azijske države.

Koncerti

Koncert Monike Bohinc

Jesenice - Jutri, v soboto, se bo ob 19.30 uri v Gledališču Toneta Čufarja začel koncert mezzosopranistke Monike Bohinjc. Kot gosta se bosta predstavila tudi baritonist Jaka Jeraša in basist Primož Kerštajn.

Na gradu Zaprice

Kamnik - Danes, v petek, 6. aprila, se bo na gradu Zaprice ob 20. uri začel koncert, na katerem bodo nastopili: Nataša Stopan, sopran; Metod Palčič, tenor; Ivan Vombergar, klavir in Sebastjan Vhovnik, klavir. Vstop je s prostovoljnimi prispevki.

Koncert UL-URU

Medvode - V Kulturnem domu Svoboda v Medvodah se bo danes, v petek, 6. aprila, ob 20. uri začel koncert skupine UL-URU, kjer boste lahko slišali, kako zveni glasba, ki jo s pomočjo didgeridoo inštrumentov in s pomočjo tolkal, violine, orglic in blok flavte izvajajo člani skupine. Vstop je prost.

Gledališče

Vdova Rošlinka

Predosije - Danes, v petek, 6. aprila, ob 19.30 uri bo gledališka skupina iz Semiča v Beli krajini v dvorani Kulturnega doma v Predosljah gostovala z dramo Cvetka Golarja Vdova Roślinka. Vstopnice dobite uro pred predstavo.

Učna ura

Ljubljana - Na Vodnikovi domačiji v Ljubljani (tik za bolnišnico Petra Držaja) se bo v nedeljo, 8. aprila, ob 20. uri predstavilo eksperimentalno gledališče Teater lampa iz Kranja z absurdno grotesko Eugena Ionesca Učna ura. Predstavo je režiral Iztok Alidič.

Futr list

Idrija - Klub idrijskih študentov vabi danes, v petek, ob 20. uri v Swenak klub Idrija, kjer si boste lahko ogledali predstavo - črno komedijo Futr list, v kateri bosta nastopila Uroš Potočnik in Primož Ranik.

Smeško med črkami

Radovljica - Danes, v petek, 6. aprila, se bo ob 17. uri začela zadnja abonmajska otroška predstava. V goste prihaja Plesni studio Igen iz Celja, ki bo pripeljal navihanega Smeška in vse prigode in nezgode, ki se mu zgodijo med črkami. Na odru bo mrgolelo mladih plesalcev, ki so gostovali že po vsej Sloveniji in tudi po Evropi.

Randi v Dupljah

Duplje - Dramska skupina Kulturno-umetniškega društva Pod lipo Adergas bo jutri, v soboto, 7. aprila, ob 20. uri uprizorila v dvorani Gasilskega doma v Dupljah komedijo v štirih dejanjih po predlogi slovenskega pesnika in dramatika Antona Medveda in humorističnega pisatelja Jakoba Alešovca Randi. Komedijo je režiral Silvo Sirc, izdelal je tudi sceno.

Nadaljevanje na 21. strani

15. Alpski večer na Bledu

Petindvajset ansamblov

Bled, 6. aprila - Jubilejni 15. Alpski večer na Bledu bo, kot so napovedali, 12. maja. Prireditelji imajo kar precej težav zaradi velikega zanimanja, saj je v programu že 25 ansamblov, seznam nastopajočih pa, kot kaže, še vedno ni sklenjen. Vsem, ki bi radi kupili vstopnice, sporočamo, da bodo lete naprodaj konec prihodnjega tedna - pred Veliko nočjo. Napovedan je precej velik obisk prijateljev Alpskega večera iz tujine, ki bodo prišli na Bled iz Italije, Avstrije in Nemčije z avtobusi. Glavni pokrovitelj letošnjega Alpskega večera bo firma Lanzinger s poznano harmoniko Lanzinger. Rezervacije vstopnic tudi v Gorenjskem glasu po telefonu 04/201-42-47. Več v torek. • **A. Ž.**

IZLETNIŠKI KAŽIPOT GORENJSKEGA GLASA IN RADIA GORENC

GORENJSKI GLAS — Radio Gorenc www.radiogorenc.si

V oddaji Izletniški kažipot na Radiu Gorenc vam vsako soboto med 17. in 18. uro predstavimo slovenske kraje in njihove turistične zanimivosti.

V prejšnji oddaji smo vam predstavili občino IVANČNA GORICA

GENERALNI POKROVITELJ ODDAJE OBČINA IVANČNA GORICA

Le ta je nastala iz nekdanje občine Grosuplje, ki se je preoblikovala v tri nove občine in sicer Dobrepolje, Grosuplje in Ivančno Gorico. Poleg kmetijstva je v njihovi občini srednje razvita tudi industrija, zlasti tekstilna, kovinska, metalurška in lesna. Nesluten razvoj občine pa predstavljajo kulturne in zgodovinske znamenitosti ter razgibana in vabljiva pokrajina s kmečko idilo.

Pešpot iz Višnje Gore na Muljavo je izziv za vse, ki ste željni posamično ali v družbi preživeti dan v čudoviti naravi in izbranem kulturnem okolju. Ideja o Jurčičevi poti pa se porodila ob 150-letnici rojstva našega prvega romanopisca in je bila med slovenskimi planinci z veseljem odprta. Domačija pisatelja Jurčiča se je razvila v pravi etnografski muzej na prostem. Poseben čar pa dodaja Letno gledališče, kjer domača gledališka skupina vsako leto uprizori eno izmed Jurčičevih del.

Kraj Ivančna Gorica je dobil ime po Ivanki, prijateljici vojvodine Viride, po drugi svetovni vojni pa je dobil današnje ime. Ponudba trgovskih in obrtnih storitev je tu nadpovprečna, več o sami občini pa si lahko ogledate na njihovi spletni strani.

SOPOKROVITELJI SOBOTNE ODDAJE
Gostilna Krjavelj, Bračko Boris s. p,
Ljubljanska cesta 38, 1295 Ivančna Gorica,
tel. 01 787 71 10
Odprta je vsak dan od 9.00 do 23.00 ure, ob petkih in sobotah pa do 9.00 do 24.00. Sprejmejo cca 75 gostov (v notranjosti) in 60 gostov (zunaj). Sprejemajo pa tudi naročila. Vabljeni torej v gostilno Krjavelj!

NA RADIO GORENC NAM LAHKO POSREDUJETE TUDI VSE AKTUALNE INFORMACIJE V ZVEZI Z IZLETI, POHODI, PRIREDITVAMI..., BREZPLAČNO ZA RUBRIKO PIKA NA I - TURISTIČNE NOVICE.
Pišite Radio Gorenc, Balos 4, 4290 Tržič, faks 04/59 24 666 ali pa pokličite 041/521 725

Oddajo pripravljava Ines Voršič in Aleš Ficko v sodelovanju z GORENJSKIM GLASOM

Prešernovo gledališče Kranj

Glavni trg 6, 4000 Kranj
BLAGAJNA GLEDALIŠČA
je odprta
ob delavnikih od 10. do 12. ureob sobotah od 9. do 10.30 ure in uro pred začetkom predstav
TELEFON: 04/2022681
SPLETNA STRAN:
www.pgk-gledalisce.si

D. Harrower:
NOŽI V KURAH
(SNG DRAMA, Ljubljana)
v soboto, 7. 4., ob 19.30 uri za IZVEN in KONTO, **ZARADI POŠKODBE ODPADE**

J. B. P. Moliere:
SKOPUH
v soboto, 14. 4., ob 19.30 uri za IZVEN in KONTO

VETERINARSKA PRAKSA TENETIŠE, d.o.o.
Tenetiše 80, 4204 GOLNIK
Tel.: (04)/2565-100, 2565-101 fax: (04)/2565-103 e-mail: vpt@s5.net

- UPRAVA
- NAROČILA ZA STORITVE NA TERENU
- DEŽURNA SLUŽBA (non-stop)

☎ (04)/2565-100, 2565-101

- AMBULANTA ZA MALE ŽIVALI
- POSVETOVALNICA Z IZDAJO ZDRAVIL IN DRUGIH SREDSTEV
- IZDAJA ZDRAVSTVENIH SPRIČEVAL
- LABORATORIJ

ODPRTO
DELAVNIK: 9.00 - 12.00 in 16.00 - 18.00
SOBOTA: 9.00 - 12.00
STORITVE V AMBULANTI ZA MALE ŽIVALI PO PREDHODNEM NAROČILU
☎ (04)/2565-102

CEPLJENJE PSOV PROTI STEKLINI

POSKRBIMO ZA ZDRAVJE SVOJIH PSOV - ZAVARUJMO NAŠE ZDRAVJE

Veterinarska praksa Tenetiše obvešča imetnike psov, da bo v aprilu in maju izvajala splošno cepljenje psov proti steklini na območju upravnih enot Kranj, Škofja Loka, Radovljica in Tržič. Cepljenje bo potekalo na običajnih mestih na terenu in v Ambulanti za male živali v Tenetišah. Zaščitno cepljenje vseh psov starih nad 4 (štiri) mesece je obvezno na podlagi Odredbe o izvajanju preventivnih cepljenj in diagnostičnih ter drugih preiskav živali v letu 2001 (Uradni list RS, štev. 15/01). Od zadnjega cepljenja ne sme miniti več kot 12 mesecev, mlade pse pa je potrebno cepiti takoj, ko dopolnijo starost štirih mesecev. Ob cepljenju dobijo psi tudi sredstvo proti notranjim zajedavcem.

Na podlagi Odredbe o označevanju in registraciji psov (Uradni list RS, štev. 75/97) mora imeti lastnik psa identifikacijsko knjižico in psa označenega s trajno kovinsko značko. V roku osmih dni je dolžan prijaviti pooblaščeni veterinarski ustanovi vsako spremembo v zvezi z rejo psov (npr. pobeg, spremembo lastništva, pogin, usmrtitev, izgubo knjižice, izgubo značke).

Psa lahko pripeljete na katerokoli mesto cepljenja na terenu (glej razpored), v Ambulanto za male živali v Tenetiše, kjer se je zaželjeno predhodno najaviti po telefonu (2565-102) ali pa se za cepljenje dogovorite s svojim veterinarjem. V kolikor vaš pes lani ni bil cepljen v času akcije, ste ga dolžni pripeljati na ponovno cepljenje najpozneje ob letu.

S SEBOJ NA CEPLJENJE PRINESITE KNJIŽICO O CEPLJENJIH IN OBVESTILO, KI STE GA PREJELI PO POŠTI. Stroški takse in cepljenja znašajo 5500.- SIT. Za naročilo nadomestne značke je ob cepljenju potrebno doplačati 2200.- SIT, za izdajo nadomestne knjižice pa 500.- SIT. V primeru, da ste opravili obvezno cepljenje v drugi veterinarski ambulanti, prosimo, da nam to sporočite. Za dodatne informacije smo dosegljivi na naših telefonskih številkah.

Na terenu bo cepljenje potekalo po naslednjem razporedu:

OBMOČJE UPRAVNE ENOTE KRANJ

KRAJ	DATUM	URA	MESTO CEPLJENJA
KRANJ			
Orehek	09. 04.	15.00	Na dvorišču pri Rajgeljnu
Breg ob Savi	09. 04.	16.00	Na običajnem mestu (pri Ivanu)
Jama	09. 04.	17.00	Na običajnem mestu(pri Kodrinu)
Mavčiče	09. 04.	17.30	Na dvorišču zadružnega doma
Podreča	09. 04.	18.30	Na dvorišču pri Bremšaku
Primskovo	10. 04.	15.00	Pri Vrečku
Predoslje	10. 04.	16.00	Pri gasilskem domu
Kokrica	10. 04.	17.00	Za gasilskim domom
Kranj	10. 04.	18.00	Na sejmišču pri Zlati ribi
Čirče	10. 04.	18.30	Pri gostilni
Bitnje	11. 04.	15.30	Pri gasilskem domu
Žabnica	11. 04.	16.30	Na dvorišču zadružnega doma
Stražišče	11. 04.	17.30	Pri gasilskem domu
Javornik	11. 04.	18.30	V Kajži
Struževo	12. 04.	16.00	Na dvorišču pri Golobu
Rakovica	12. 04.	16.30	Pri Kosarepu
Besnica	12. 04.	17.00	Na dvorišču zadružnega doma
Nemilje	12. 04.	18.00	Pred gostilno Razpokar
Golnik	11. 04.	16.00	Pri domu KS
Goriče	11. 04.	16.45	Ob šoli
Trstenik	11. 04.	17.30	Na dvorišču za trgovino
Tenetiše	11. 04.	18.00	Za veterinarsko ambulanto
NAKLO			
Strahinj	12. 04.	16.00	Na dvorišču pred Lenčkom
Naklo	12. 04.	17.00	Na dvorišču nove KZ
Podbrezje	12. 04.	18.00	Na dvorišču za trgovino
Duplje	12. 04.	19.00	Na dvorišču gasilskega doma

OBMOČJE UPRAVNE ENOTE ŠKOFJA LOKA

KRAJ	DATUM	URA	MESTO CEPLJENJA
ŠKOFJA LOKA			
Log	10. 04.	16.00	Pri trgovini KZ
Zminec	10. 04.	17.30	Pri Švavnarju
Breznica pod Lubnikom	10. 04.	18.30	Pri Mavžarju
Škofja Loka	11. 04.	16.00-17.00	Pri klavnici
Mošknin	11. 04.	17.30	Pri Štejsu
Sv. Duh	11. 04.	18.30-20.00	Pri domu
Godešič	12. 04.	16.00	Pri Martinovcu
Reteče	12. 04.	16.45	Pri domu
Gosteče	12. 04.	18.30	Pri gasilskem domu
Škofja Loka	17. 04.	16.00-17.00	Pri klavnici
Hrastnica	17. 04.	17.30	Pri gostilni Mrzli studenec
Škofja Loka	12. 05.	11.00	Pri klavnici
SELŠKA DOLINA			
Luša	09. 04.	16.00	Pri trgovini
Bukovica	09. 04.	17.00	Pri trgovini
Bukovščica	09. 04.	17.30	Pri g. Bambiču
Dolenja vas	09. 04.	18.15	Pri trgovini
Češnjica	09. 04.	19.00	Pri pošti
Martinj vrh	10. 04.	16.00	Pri Demšarju
Davča	10. 04.	17.00	Pri Jemcu
Sorica	10. 04.	18.00	Pri trgovini
Zali log	10. 04.	18.30	Pri gostilni
Železniki	11. 04.	16.00	Pri cerkvi
Podlonk	11. 04.	17.00	Na obračališču
Rudno	11. 04.	17.30	Pri gasilskem domu
Dražgoše	11. 04.	17.45	Pri trgovini
Lajše	11. 04.	18.30	Pri gostilni
Selca	11. 04.	19.00	Pri gasilskem domu
ŽIRI			
Goropeke	18. 04.	16.00	Pri Žaklju
Breznica pri Žireh	18. 04.	17.00	Pri Jerneju
Žiri	18. 04.	18.00	Pri Katerniku
Selo	19. 04.	16.00	Pri Kendovcu
Dobračeva	19. 04.	17.30	Pri županu
Brekovice	19. 04.	18.30	Pri Jureču
Nova vas	20. 04.	16.00	Pri Gantarju
Račeva	20. 04.	17.00	Pri Noču
Račeva	20. 04.	17.30	Pri Anžonu
Žirovski vrh	20. 04.	18.30	Pri Šnitovcu
Žiri	12. 05.	09.00	Pri Katerniku
POLJANSKA DOLINA			
Javorje	09. 04.	16.00	Pri KZ
Podobeno	09. 04.	17.00	Pri mostu
Srednja vas	09. 04.	18.00	Pri Anžonu
Poljane	10. 04.	16.00	Pri KZ
Gorenja vas	10. 04.	17.30	Pri domu Partizan
Sovodenj	11. 04.	16.00	Pri KZ
Hobovše	11. 04.	17.00	Pri Mostarju
Trebija	11. 04.	17.30	Pri KZ
Podgora	11. 04.	18.00	Pri Cestniku
Hotavlje	11. 04.	18.30	Pri KZ
Gorenja vas	12. 04.	11.00	Pri domu Partizan
Lučine	12. 04.	16.00	Pri KZ
Todraž	12. 04.	16.45	Pri Kovaču
Žirovski vrh	12. 04.	17.30	Pri Bajtarju
Žirovski vrh	12. 04.	17.45	Pri Poldi
Leskovica	12. 04.	18.30	Pri šoli
Kopačnica	12. 04.	18.45	Pri Matačonu
Gorenja vas	17. 04.	17.00	Pri domu Partizan

OBMOČJE UPRAVNE ENOTE RADOVLJICA

KRAJ	DATUM	URA	MESTO CEPLJENJA
RADOVLJICA			
Slatna	09. 04.	15.00	Pri Noč T., Slatna 11
Begunje	09. 04.	16.00	Ob nogometnem igrišču
Zapuže	09. 04.	17.00	Za trgovino
Črnivec	09. 04.	18.00	Za gostilno Adrijan
Posavec	10. 04.	15.00	Pri trgovini
Ljubno	10. 04.	16.00	Pred hlevom g. Kranjca
Podnart	10. 04.	17.00	Pri AMD
Lancovo	11. 04.	15.00	Pri domu KS
Kamna Gorica	11. 04.	16.30	Pri igrišču
Srednja Dobrava	11. 04.	17.00	Pri domu KS
Kropa	11. 04.	18.00	Pri gostilni Jarem
Radovljica	12. 04.	15.00	Za Almiro
Lesce	12. 04.	17.00	Pri železniškem skladišču
BLED			
Bohinjska Bela	17. 04.	15.00	Pri trgovini
Ribno	17. 04.	17.00	Pri zadružnem domu
Zasip	18. 04.	15.00	Pri gostilni Pri Kureju
Zgornje Gorje	18. 04.	16.30	Pri zadrugi
Bled	19. 04.	15.00	Pri stadionu
BOHINJ			
Nomenj	10. 04.	16.00	Pred Ažmanom
Jereka	10. 04.	17.00	Pred Cesarjem
Koprivnik v Bohinju	10. 04	18.00	Pred sirarno
Gorjuše	10. 04.	19.00	Pred mlekarnico
Bohinjska Češnjica	11. 04.	16.00	Pred Tomaževcem
Srednja vas v Bohinju	11. 04.	17.00	Pred Hrvatom
Podjelje	11. 04.	18.00	Na Krasci
Bohinjska Bistrica	12. 04.	16.00	Pri blagajni SC Kobla
Nemški Rovt	12. 04	17.30	Pri gasilskem domu
Polje	12. 04.	18.00	Pri avtobusni postaji
Stara Fužina	12. 04.	19.00	Pred Mihovcem
Bohinjska Bistrica	13. 04.	16.00	Pri blagajni SC Kobla

OBMOČJE UPRAVNE ENOTE TRŽIČ

KRAJ	DATUM	URA	MESTO CEPLJENJA
Leše	09. 04.	15.00	Pri trgovini
Brezje pri Tržiču	09. 04.	16.00	Pri domu družbenih organizacij
Kovor	09. 04.	17.30	Pri Jurčku
Žiganja vas	09. 04.	19.00	Pri trgovini Pri Matotu
Senično	10. 04.	15.00	Pod lipo
Križe	10. 04.	16.00	Pri novi kmetijski zadrugi
Slap	10. 04.	17.30	Pri Krvinu
Podljubelj	11. 04.	15.00	Na parkirišču pred trgovinoTina
Tržič	11. 04.	16.00	Pri baliniščU na Ravnah
Bistrica pri Tržiču	11. 04.	17.30	Pred bloki na Zelenici
Bistrica pri Tržiču	12. 04.	15.00	Pred bloki na Zelenici
Križe	12. 04.	15.45	Pri novi kmetijski zadrugi
Slap	12. 04.	16.30	Pri Krvinu
Lom pod Storžičem	12. 04.	17.30	Pri domu družbenih organizacij

VETERINARSKA AMBULANTA KRANJ
MEDICOVET, d.o.o.
KAJUHOVA UL. 23, KRANJ
TEL.: 04/ 235 82 60

Obveščamo vas, da poteka cepljenje psov za vse stranke proti steklini v naši ambulanti vsak dan med delovnim časom. Pri tem je cena cepljenja enaka cepljenju na zbirnem mestu.
Po zakonu morajo biti v naši državi psi proti steklini cepljeni vsako leto, prvič ko dopolnijo štiri mesece.

Razpored cepljenja na zbornih mestih občine Preddvor in Jezersko:

KRAJ	DATUM	URA	ZBORNO MESTO
JEZERSKO	9.4.	14.00	NA OBIČAJNEM MESTU
KMETIJA POVŠNA	9.4.	15.00	NA KMETUI
KOKRA	9.4.	15.30	NA OBIČAJNEM MESTU
PREDDVOR	9.4.	16.30	PRI ŽAGI JELOVICA
ZG. BELA	9.4.	17.30	PRI DOMU DRUŽBENIH ORG.
ZAMUDNIKI - JEZERSKO	10.4.	15.00	NA OBIČAJNEM MESTU
ZAMUDNIKI - KOKRA	10.4.	16.00	NA OBIČAJNEM MESTU
ZAMUDNIKI - PREDDVOR	10.4.	17.00	PRI ŽAGI JELOVICA

Cena cepljenja je 5.500,00 tolarjev, izgubljena značka 2.200,00.
S seboj obvezno prinesite izkaznico o cepljenju.
Delovni čas ambulante vsak dan od 8. - 20. ure in sobota od 8. - 12. ure.

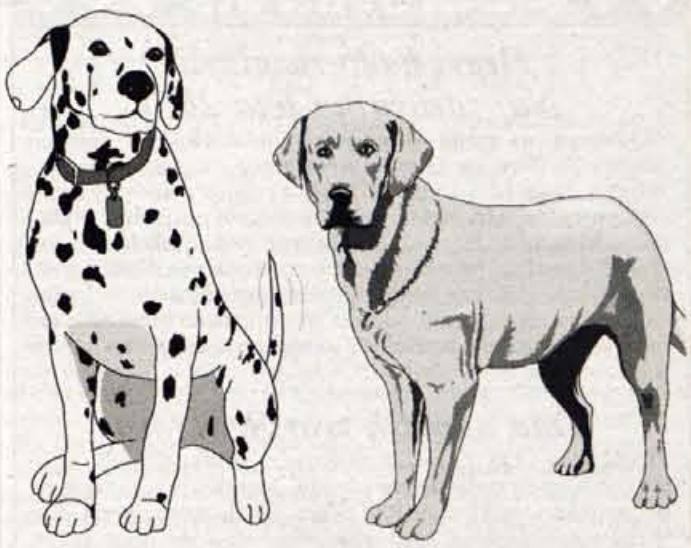

VETERINARSKA AMBULANTA VISOKO
VISOKO 45a,
4212 VISOKO
telefon 04 25 35 150

OBVEŠČAMO LASTNIKE PSOV V OBČINAH ŠENČUR IN CERKLJE

da bo obvezno cepljenje psov starejših od štirih mesecev proti steklini v letu 2000 po sledečem razporedu:

Kraj:	Datum:	Ura	Mesto cepljenja
HRASTJE	09.aprila	15.15	Pri domu KS
PREBAČEVO	09.aprila	15.45	Na dvorišču pri Novaku
TRBOJE	09.aprila	16.00	Pri zadružnem domu
VOKLO	09.aprila	16.30	Pri zadružnem domu
VOGLJE	09.aprila	17.00	Pri gasilskem domu
SREDNJA VAS	09.aprila	17.30	Pri gasilskem domu
VISOKO	10.aprila	15.15	Za zadružnim domom
TRATA	10.aprila	16.00	Pri Godelmanu ob kozolcu
CERKLJE	10.aprila	17.00	Na zadružnem dvorišču
LAHOVČE	10.aprila	18.30	Na dvorišču gostilne Zajc
ŠENČUR	11.aprila	15.15	Pri gasilskem domu
SPODNJI BRNIK	11.aprila	16.00	Pri gasilskem domu
ZALOG	11.aprila	16.30	Za trgovino
APNO	11.aprila	17.30	Pri kmečkem turizmu Frantar
ŠENČUR - zamudniki	12.aprila	15.30	Pri gasilskem domu
CERKLJE - zamudniki	12.aprila	17.00	Na zadružnem dvorišču

Cena za cepljenega psa je 5500,00 SIT. Lastnike psov prosimo, da prinesejo s seboj knjižico o cepljenju. Stroški izdaje nadomestne kovinske značke in knjižice o cepljenjih znašajo 2700 SIT.

Psa lahko cepite tudi v naši ambulanti na Visokem, ki je odprta za malo prakso od ponedeljka do petka od 9. do 12. ure , torek in četrtek pa popoldan od 16. do 18. ure. Dežurna služba 24 ur.
Cena za cepljenega psa v ambulanti v času akcije je 5500,00 SIT. Za dodatne informacije in pojasnila smo dosegljivi po telefonu 25 35 150 in na sedežu veterinarske ambulante.

KLINIKALOKA
Sorška cesta 3a, 4220 Škofja Loka
tel.: 04-5153-550
OBVEŠČAMO VAS, DA BO POTEKALA AKCIJA
CEPLJENJA PSOV PROTI STEKLINI
OD 2. APRILA DO 15. MAJA 2000
vsak delovni dan od 8. - 20. ure
in ob sobotah od 8. - 13. ure
KLINIKA ZA MALE ŽIVALI

RADIO 87.7 SALOMON
ZA GORENJKE IN GORENJCE!
24 UR DOBRE GLASBE!!!
Salamon d.o.o., C. 24 Junija 23, 1532 LJUBLJANA

Darovali ste

Drevi bodo razglasili Naj zdravnika leta 2001

Ljubljana, 6. aprila - Pred jutrišnjim svetovnim dnevom zdravja bo drevi na Ljubljanskem gradu razglasitev zmagovalcev v akciji Moj zdravnik 2001. Akcijo je v sodelovanju z osmimi časopisi in 20 lokalnimi radijskimi postajami vodila revija Viva, ki je letos na glasovnicah dobila okoli 10 tisoč glasov. Letos so prireditelji akcijo nekoliko razširili, saj so lahko ljudje glasovali ne le za najboljšega splošnega zdravnika ali zdravnico, temveč tudi za ginekologa ali ginekologinjo in za pediatra ali pediatrinjo. V akciji je sodeloval tudi naš časopis. • **D.Ž.**

Dan odprtih vrat Šentgora

Radovljica - Ob 7. aprilu, svetovnem dnevu zdravja, ki je letos posvečen duševnemu zdravju, Slovensko združenje za duševno zdravje Šentgor Radovljica prireja dan odprtih vrat. V radovljiški graščini, kjer imajo svoje prostore, bodo danes, v petek, med 8. in 16. uro predstavili delovanje združenja in dnevnega centra, v katerega zahajajo osebe s težavami v duševnem zdravju. Duševne motnje so namreč tudi v Sloveniji vse pogostejše, po ocenah naj bi imelo 10 tisoč Slovencev psihotične motnje, kar okrog 100 tisoč pa naj bi jih trpelo zaradi depresivnih in anksioznih stanj. Zelo pogoste so tudi motnje v zvezi z neprimerno rabo alkohola. Duševne motnje pa so tudi tesno povezane s samomorilnostjo, v Sloveniji si letno vzame življenje več kot 600 ljudi. Letošnji svetovni dan zdravja naj bi bil priložnost za prvi korak na dolgi poti, ki bo končana šele, ko bo dobro zdravje pomenilo tudi dobro duševno zdravje, poudarjajo v Svetovni zdravstveni organizaciji. • **U.P.**

Srečanje otrok in starostnikov

Stanovalci Doma oskrbovancev iz Škofje Loke so bili prejšnji petek gostje otrok na osnovni šoli Cvetko Golar na Trati. V okviru projekta medgeneracijskega druženja so imeli skupno delavnico, v kateri so otroci pod vodstvom učiteljic Majde Hostnik in Mojce Zakotnik pripravili prijetno doživetje. Starostniki iz škofjeloškega doma so podobno delavnico pripravili decembra lani, ko so otroci prvih dveh razredov podaljšanega bivanja pripravili igrico Mojca Pokrajculja, nato pa skupaj ustvarjali pravljične sladkorne hišice.

Srečno otroštvo za vse

Pomagajmo revnim družinam v Aleksincu

Karitas

Med nami je 700 kilometrov, vendar dobrota premaga vsako razdaljo.

Najdete nas na vseh večjih poštah po Sloveniji.

tel.: 01 / 23 23 186 www.karitas.si

Na Društvu za nenasilno komunikacijo, Milana Majcna 12, Ljubljana vodijo svetovalne pogovore z mladimi in ženskami, ki doživljajo nasilje ter z mladimi in moškimi, ki nasilje povzročajo. Vsi, ki potrebujete informacije ali bi se želeli naročiti na svetovanje, jih pokličite na telefonsko številko 01/4344 822.

EPTA Založba

Založba najlepših slikanic, Center za izobraževanje in usposabljanje
Podlimbarskega 29, PP 2700
SLO - 1001 Ljubljana
Tel.: 01-513-3000, telefaks: 01-513-3028

HARRY POTTER PREJEL PRIZNANJE "MOJA NAJLJUBŠA KNJIGA 2001"

PRIPRAVE NA SREČANJE ČAROVNIH AKADEMIJ V POLNEM TEKU!

Več kot 21.000 mladih z vse Slovenije je za najljubšo v slovenščino prevedeno mladinsko knjigo izbralo knjigo J. K. Rowling - Harry Potter Kamen modrosti. Priznanje je prejel tako prevajalec kot tudi glavni urednik založbe EPTA, ki je Harrya Potterja izdala pripeljala v Slovenijo. Nagrado sta v ponedeljek, 2. aprila, na Mednarodni dan knjig za otroke, podelili Knjižnica Otona Župančiča Ljubljana, Pionirska knjižnica ter Slovenska sekcija IBBY. Letos je za svojo najljubšo knjigo (tako knjigo slovenskega avtorja kot v slovenščino prevedeno knjigo - glasovanje poteka po splošno izobraževalnih knjižnicah in šolskih knjižnicah) glasovalo 21.181 otrok v 28 splošnih in 144 šolskih knjižnicah. Pri glasovanju za prevedeno knjigo je vsa tri prva mesta zasedel Harry Potter; Harry Potter Kamen modrosti 3.029 glasov, Dvorana skrivnosti 2.420 glasvo, Jetnik iz Azkabana pa 2.317 glasov. atilda, na četrtem mestu, je prejela 251 glasov.
Nagradno tekmovanje bo našlo svoj izraz v številnih izdelkih, na dan knjige, 21. aprila 2001 pa bo v Ljubljani završalo. Založba EPTA prireja srečanje Harryevcev pod imenom: Parada Čarovnih akademij. V Ljubljani se bo pojavilo več sto "čarovnikov" - "Ministrstvo za čaranje" bo evidentiralo vse šole, udeležene v tekmovanju Čarobna domišlijija, ki bodo tako pridobile dovoljenje za opravljanje izobraževalne čarobne aktivnosti v letu 2001.

Trojčki z Jesenic se že varno vozijo

Ambrožičevi so avto plačali sami

Ambrožičevi so dobili avto, je pretekli petek napovedoval naslov na prvi strani našega časopisa skupaj s fotografijo smejoče se družine s trojčki. Res so ga dobili, a ne zastonj, saj so za vozilo več kot polovico zneska plačali sami.

Jesenice, 6. aprila - Novembra so se Diani in Marku rodili trojčki Nuša, Luka in Kati in tako se je prej tričlanska družina (starejšemu sinu Gašperju je že 15 let) na mah povečala na šest ljudi. Zato sta se Ambrožičeva pozimi obrnila na Gorenjski glas s prošnjo, naj jim pomagamo pridobiti večji avto, v katerem se bo lahko varno vozila vsa družina. Res smo navezali stike s podjetjem Avto Triglav iz Ljubljane, ki je Ambrožičevim pod ugodnimi pogoji omogočil nakup vozila fiat multipla, vrednega 2,7 milijona tolarjev.

Takole udobno pa bo trojčkom na zadnjem sedežu fiata multiple.

Prejšnji četrtek so ga prevzeli in se z njim v Ljubljani še malo popeljali okrog. Namenili so se v Kolinsko, kjer za trojčke s popustom kupujejo hrano za dojenčke. Morda se bomo šli pokazat tudi zdravnici, ki je naše otroke spravila na svet, je načrtovala mamica Diana, vesela, da se bo družina slednjič lahko varno vozila okrog. Starša sta se v družbi vodje prodaje pri Avtu Triglav Franca Bolte navdušeno postavila pred objektiv našega fotoaparata, z malčki pa smo tudi preizkusili, kako jih bodo odslej z njihovimi stolčki vred nameščali v novi avto.

V njihovo veselje pa je že naslednji dan kanil pelin, saj jim je novi avto očitalo kar nekaj ljudi, kakor bi ga dobili podarjenega.

Akcijo smo res zastavili tako, da bi za avto družine Ambrožič darovalo več sponzorjev in pri Rdečem križu na Jesenicah tudi odprli žiro račun za ta namen. Nanj je do danes žal prispelo le nekaj posameznih prispevkov in znesek, ki so ga za Diano zbrali Merkurjevi sodelavci. Pri podjetju Avto Triglav so se Ambrožičevi dogovorili, da ob prevzemu avtomobila plačajo poldrugi milijon tolarjev, kolikor so dobili s prodajo svojega prejšnjega osebnega avtomobila, preostanek pa v letu dni. Pričakujemo, da bomo v tem času našli še nekaj sponzorjev, ki bodo prispevali za družino prvih trojčkov, ki so se na Jesenicah rodili v samostojni Sloveniji. Denarja, ki ga za Ambrožičeve zbiramo na Rdečem križu Jesenice, se za sedaj še niso dotaknili. Za avto so torej zaenkrat namenili samo svoj denar. Marko Ambrožič, ki je za domala nov osebni avto iztržil manj od pričakovanega zneska, je bil zato ob našem zadnjem pogovoru kar dvakrat razočaran: malce zaradi slabe kupčije, še bolj pa zaradi ljudi, ki so ob njihovem novem avtomobilu takoj začeli brusiti jezike in očitati, da so ga dobili zastonj.

Žal nam je, da so nevoščljivci Ambrožičevim zagrenili prve kilometre vožnje z avtomobilom, ki je za njihove družinske razmere ustreznejši, kot je bil prejšnji osebni avto. Žal nam je tudi, da ljudje v časopisu preberejo le tisto, kar jim ustreza, vse ostalo pa namenoma prezrejo. Če bi namreč pozorno prebrali do konca, bi jim bilo jasno, da Ambrožičevi do avtomobila niso prišli povsem zastonj. Prispevali so, kolikor so mogli, organizatorji akcije pa si bomo v prihodnjih mesecih prizadevali, da s pomočjo donatorjev zagotovimo še preostanek. Za dokončno odplačilo avtomobila namreč potrebujemo še okoli 800 tisočakov. Denar še vedno zbiramo na računu **Rdečega križa Jesenice, številka 51530-678-81482 (s pripisom "Pomoč družini Ambrožič", v okence za sklicno številko pa napišite 03). Vsem, ki bodo še prispevali, bomo skupaj z Ambrožičewvimi hvaležni za pomoč.**

• **D. Z. Žlebir, foto: Tina Dokl**

Janez Zevnik iz Fitnes centra Popaj

Otroci in brezposelni vadijo brezplačno

V vseslovensko akcijo S športom proti drogi se je lani vključil tudi Fitnes Popaj iz Kranja.

Kranj, 6. aprila - Njegov lastnik Janez Zevnik pa s programom brezplačne vadbe za otroke in brezposelne nadaljuje tudi letos. Akciji s športom proti drogi, ki jo organizira Ministrstvo za šolstvo in šport ter program Hrast Sokolske zveze Slovenije sta pritegnili Janeza Zevnika, da je sklenil v svojem fitnes centru v Čirčah omogočiti brezplačno vadbo ljudem, ki si zaradi svojega socialnega položaja težko plačajo športne aktivnosti. Zanimanje je bilo veliko, zato je letos sklenil nadaljevati, za pomoč pri izvedbi pa je prosil župane posameznih občin. Odzvali sta se občina Šenčur in Mestna občina Kranj.

Tako sedaj pod geslom S športom je življenje lepše, v dveh osnovnih šolah poteka brezplačna aerobika za otroke v podaljšanem bivanju, in sicer v osnovni šoli France Prešeren in osnovni šoli Šenčur. Vključenih je kakih 70 otrok.

"Šoli nudita prostor, mi pa opremo in vaditelje," pravi **Janez Zevnik.**

V prostorih fitnes centra v Čirčah pa od ponedeljka do petka omogoča brezplačno fitnes vadbo. Odzvalo se je kakih 50 brezposelnih, ki svoj status izkazujejo s posebnim potrdilom zavoda za zaposlovanje. Gre za ljudi, ki nimajo denarja za plačevanje športnih aktivnosti, vendar si vseeno želijo obdržati psihofizične sposobnosti. Brezplačna aerobika je dvakrat tedensko tudi v prostorih športnega društva v Šenčurju (ob ponedeljkih ob 17. in ob sredah ob 18. uri). Janez Zevnik ocenjuje, da se je v poldrugem mesecu njegovi pobudi odzvalo kakih sto Šenčurjanov, torej je zanimanja za tovrstno športno dejavnost tudi na podeželju veliko.

"Občini imata razumevanje, možnosti obstajajo, zato ponovno vabimo vse, ki imajo status brezposelnih, da se odzovejo brezplačni vadbi. Ob tej priložnosti bi se rad zahvalil obema županoma, Mohorju Bogataju iz Mestne občine Kranj in Francu Kernu iz občine Šenčur, da sta bila pripravljena sodelovati v projektu. Zahvalo sem dolžan tudi osnovnima šolama Šenčur in France Prešeren, ki otrokom v podaljšanem bivanju omogočata prijetno telovadbo pod vodstvom naših vaditeljic. Hvaležen pa sem tudi Pošti Slovenije za raznos reklamnih letakov, da je glas o akciji prišel med ljudi," dodaja Janez Zevnik. • **D.Ž.**

Danes dan odprtih vrat

Kranj, 6. aprila** - ŠENT, Slovensko združenje za duševno zdravje ima tudi v Kranju svojo podružnico. Šent'k, ki domuje na Tomšičevi 13, bo danes, v petek, 6. aprila, v počastitev svetovnega dneva zdravja, pripravil **dan odprtih vrat.** Od 8. ure zjutraj pa tja do 16. ure bodo obiskovalci lahko spoznali vse o delu podružnice, delovanju kranjskega dnevnega centra in si ogledali, kaj se dogaja v kreativnih delavnicah. Informacije o dnevu odprtih vrat in o delovanju Šent'k lahko dobite tudi po telefonu **04/23-69-020.** Njihov elektronski naslov pa je **http://www.sent.kranj siol.net.

Skupaj s sošolci v šolo v naravi

Logarjevi četverčki so že srednješolci

Kranj, 6. aprila - Logarjevim četverčkom iz Škofje Loke, dijakom Ekonomske šole Kranj, bi radi omogočili šolo v naravi.

Naš časopis je v minulih petnajstih letih veliko pozornost namenil prvim gorenjskim četverčkom, Logarjevim iz Škofje Loke. **Nina, Jan, Rok** in **Tadej** so danes srednješolci, vsi skupaj obiskujejo 1.a razred Srednje ekonomske šole Kranj, kjer se šolajo za ekonomske tehnike. Vsi so navdušeni športniki, rokometaši, fantje pri Rokometnem klubu Termo, Nina pa pri Jelovici. Da smo se tokrat spet spomnili nanje, je "kriva" profesorica **Sabina Konc,** njihova razredničarka. Na nas se je namreč obrnila s prošnjo, da bi za Logarjeve četverčke skupaj poiskali sponzorje, ki bi bili pripravljeni financirati njihovo šolo v naravi. Jeseni, ko bodo v drugem letniku, bodo namreč teden dni preživeli na Krku. Izkušnje dijakov in profesorjev s šolo v naravi so izredno dobre, zato tudi Logarjevi četverici želijo, da bi se je lahko udeležila. Njihovi starši pa bi morali za ta strošek odšteti kar 120 tisočakov (30 tisočakov na vsakega), kar si družina ob ostalih izdatkih težko privošči. Zato Sabina Konc predlaga, da se obrnemo na sponzorje in tako zberemo vsaj nekaj denarja, potrebnega za šolo v naravi. "Čeprav ne gre za nujno potrebno zadevo, vendar menim, da si ti otroci zaslužijo priložnost in se udeležijo šole v naravi," nam je pisala razredničarka. "Taki družini sta v Sloveniji le dve in s prispevki za Logarjeve bi lahko pokazali, da Gorenjci le nismo tako skopi, kot nas opisujejo."

Leta 1985 rojeni četverčki Logar so danes srednješolci.

Pismo nas je razveselilo, obiskali smo 1.a razred Ekonomske šole, v katerem so Logarjevi četverčki, in se dogovorili, da z akcijo zbiranja denarja za njihovo šolo v naravi kar začnemo. Predlagali smo, da bi imel za jesensko šolo v naravi vsakdo od Logarjevih četverčkov po enega sponzorja, torej moramo poiskati štiri, ki so pripravljeni prispevati po 30 tisočakov. Svojo pripravljenost nam morebitni sponzorji lahko sporočijo na uredništvo **Gorenjskega glasa, telefon 04/201-42-17 ali pa na telefon razredničarke Sabine Konc (031/851-070).** Denar bomo zbirali na računu **Ekonomske šole Kranj, Komenskega 4; številka 51500-603-30234, sklic na številko 00 04 (ali s pripisom "za četverčke").** Pričakujemo skorajšnje klice. Za prihodnji teden pa pripravljamo obsežnejšo reportažo o Logarjevih četverčkih. • **D.Ž., foto: Tina Dokl**

Naša hokejska reprezentanca je začela zaključne priprave na SP skupine B v Ljubljani

A SKUPINA BLIZU KOT ŠE NIKOLI

Ljubljanska Hala Tivoli bo naslednji teden gostila svetovno prvenstvo skupine B v hokeju na ledu, načrt naših pa je prvo mesto in uvrstitev v skupino A - Prodaja vstopnic od ponedeljka

Kranj, 6. aprila - "Veliki cilj naše članske hokejske reprezentance je, da se iz B skupine uvrsti v skupino A. Večjih možnosti, kot jih imamo tokrat, še nismo imeli," je bil na priložnostni tiskovni konferenci pred Svetovnim prvenstvom skupine B, ki bo od 15. do 21. aprila potekalo v Hali Tivoli v Ljubljani, optimističen predsednik HZS Ernest Aljančič.

Optimizem predsednika Ernesta Aljančiča je bil podkrepljen tudi z dejstvi, da je slovenski hokej v tem letu napredoval v vseh kategorijah - od najmlajših 14-letnikov naprej. Zlasti velik uspeh sta dosegli reprezentanci do 18 in do 20 let, ki sta se v Litvi iz C uvrstili v B skupini, oziroma iz II. v I. divizijo.

Člane seveda čaka še težja naloga, napredovanje v elitno skupini svetovnega hokeja. Ta naloga seveda ne bo lahka (najhujša nasprotnika naših bosta Kazahstan in Velika Britanija), vendar je veliko vredno že dejstvo, da bodo naši hokejisti nastopili pred domačimi gledalci, na domači ledeni ploskvi. Tudi razpored tekem naj bi bil za naše ugoden, saj bodo prvi dan igrali s Hrvati, nato pa s Kitajci, ekipo Velike Britanije, Kazahstanom in na koncu še z Estonijo. Tako bodo lahko stopnjevali ritem, saj jim dobrega vzdušja v ekipi, po besedah **našega kapetana Tomaža Vnuka,** že sedaj ne manjka.

Tudi priprave uspešno potekajo. "Najprej smo začeli s "suhimi" pripravami v Mariboru in na Pohorju, sedaj jih nadaljujemo na ledu v Ljubljani. Po pripravljalnih tekmah z Madžarsko ta teden, bosta pomembni tudi tekmi z Italijo v nedeljo in ponedeljek. Nato bodo imeli fantje dan ali dva počitka, na zadnjem zboru reprezentance pa se bomo zbrali tri dni pred začetkom svetovnega prvenstva," je povedal **slovenski hokejski selektor Matjaž Sekelj,** ki je že prejšnji teden izbral kandidate za reprezentanco. To so: vratarji - Gaber Glavič, Klemen Mohorič in Stanley Reddick, branilci - Borut Vukčevič, Aleš Krajnc, Robert Ciglenečki, Bojan Zajc, Igor Beribak, Andrej Brodnik, Valerij Šahraj, Miha Reboj David Duraković, napadalci - Grega Por, Toni Tišlar, Ivo Jan, Tomaž Vnuk, Dejan Kontrec, Nik Zupančič, Peter Rožič, Mitja Šivic, Blaž Emeršič, Grega Polončič, Tomaž Razingar, Edo Terglav, Marcel Rodman, Gregor Kranjc, Matevž Celar, Jaka Avgustinčič in Luka Žagar.

Zaradi poškodb so sodelovanje v reprezentanci odpovedali Dejan Varl, Boris Kunčič in Klemen Kelgar, povsem gotovi pa tudi še niso nastopi Tomaža Razingarja, Marcela Rodmana, Eda Terglava in Mihe Rebolja, ki še igrajo v tujini.

"Z veseljem lahko povem, da smo dolgove do reprezentantov poravnali in to kljub temu, da imamo sedaj pri HZS veliko stroškov, saj imamo v različnih kategorijah kar 9 reprezentanc s skupaj 270 hokejisti in od lani naprej tudi s hokejistkami," poudarja predsednik Aljančič, ki ob bližnjem svetovnem prvenstvu v Ljubljani pričakuje tudi veliko gledalcev - ne le naših, saj je svoj prihod najavilo tudi že okoli 140 angleških ljubiteljev hokeja.

Tekme na prvenstvu bodo namreč vse dni (razen 16. in 19. aprila, ko bosta prosta dneva) ob 11., 14.30 in 16. uri. Naša reprezentanca bo vse tekme odigrala ob 18. uri, prenašala pa jih bo tudi televizija. Cena posamezne vstopnice za tekmo naše reprezentance bo 1.500 tolarjev, za ostale tekme pa 500 tolarjev. Paket vstopnic za pet tekem slovenske reprezentance bo po 5000 tolarjev, za vse tekme pa 7000 tolarjev. Za organizirane skupine nad 30 ljudi bo poseben 20-odstotni popust, prav tako pa bodo imeli 10-odstotni popust vsi imetniki letnih vstopnic kateregakoli našega kluba.

Predprodaja vstopnic se bo začela ta ponedeljek, 9. aprila, in bo potekala vsak dan od 10. do 12. in od 15. do 17. ure v Hali Tivoli v Ljubljani.

• V. Stanovnik

TERGLAV NA POTI V NHL

Kranj, 6. aprila - 21-letni Kranjčan Edo Terglav je bil v zadnjih dveh letih najboljši igralec in strelec ekipe Montreal Rocket v QMJHL, saj je skupaj dosegel kar 144 točk, od tega 67 golov. Pomemben korak v svoji karieri pa je naredil ta teden, ko je - kot prvi Slovenec - nastopil v International Hockey League (IHL) za ekipo Detroit Vipers, podružnice ekipe NHL Tampa Bay Lighting. Na tekmi proti ekipi Milwaukeeja je dosegel kar dva zadetka, drugi je bil zmagovit. Detroit je zmagal z rezultatom 4:2, Edo pa je bil tudi drugi igralec tekme. Takoj po srečanju je manager Tampe uradno objavil dogovor o podpisu pogodbe s Terglavom, vse podrobnosti - vključno z višino zneska pogodbe - pa bodo znane v naslednjih dneh. Kot je sporočil Edo, je sedaj že odpotoval v Johnstawn, kjer bo z ekipo Johnstawn Chiff (ECHL) odigral play off. Hkrati je tudi povedal, da upa, da se bo lahko priključil slovenski hokejski reprezentanci na svetovnem prvenstvu v Ljubljani. • V.S.

70 LET SOKOLSKEGA DRUŠTVA ŽIROVNICA - BREZNICA

Žirovnica, 6. aprila - TVD Partizan Žirovnica, društvo za športno vzgojo in rekreacijo, bo danes ob 19. uri v telovadnici doma organizator rednega občnega zbora, ki pa bo tokrat še posebno slovesen, saj bodo obenem proslavili 70. obletnico ustanovitve sokolskega društva Žirovnica - Breznica.

Tako bodo ob običajnem dnevnem redu podelili tudi priznanja društva, otvoritev in slavnostni del pa bodo popestrili s kulturnim programom, v katerem bodo nastopili mešani pevski zbor in tamburaška skupina KD dr. France Prešeren Žirovnica - Breznica.

Po zaključku rednega dela občnega zbora bo družabno srečanje. • V.S.

VABILA, PRIREDITVE

12. ur Kališča - Klub ljubiteljev Kališča - Kljuka - pripravlja jutri, 7. aprila, 2. vzdržljivostni preizkus "12 ur Kališča". Start prireditve bo ob 6. uri nad vasjo Mače pri Preddvoru, pri potoku (začetek peš poti na Kališče), cilj pa bo pri koči na Kališču. Udeležencem preizkusa štejejo samo vzponi doseženi med 6. in 18. uro. Za priznanje rezultata je treba priti na cilj vsaj dvakart, ob izenačenem številu vzponov pa šteje boljši skupni čas. Prijave sprejemajo v domu na Kališču, v fitness centru Power Fit v Prebačevem, v avto centru Boltez Kranj in po telefonu 04 232 63 46 ali 041 691 249.

Državno prvenstvo v latinskoameriških plesih - Plesni klub Urška Kranj bo jutri, 7. aprila, organizator državnega prvenstva v latinskoameriških plesih za letošnje leto. Tekmovanje bo potekalo v Športni dvorani na Planini. Predtekmovanja se bodo začela ob 15. uri, uradna otvoritev bo ob 20. uri, sledila pa bodo finalna tekmovanja za vse starostne kategorije. Kot so povedali organizatorji pričakujejo v Kranju okoli 120 plesnih parov vseh starostnih kategorij iz slovenskih plesnih klubov.

3. aerofit Reebok konvencija - Jutri, v soboto, bo v Športni dvorani Zlato polje v Kranju, potekala 3. aerofit Reebok konvencija, na kateri bodo demonstratorji v posebnih delavnicah predstavili različne oblike aerobike: thai bo, bailamos lat - flam, simple to complex step, milenium fitball, polar own zone step... Prireditev se bo začela ob 10.15 uri in bo predvidoma trajala do 16.30 ure.

Nogometni spored - V 20. krogu **2. slovenske nogometne lige** bo ekipa Živil Triglava v nedeljo, 8. aprila, na domačem igrišču v Kranju gostila ekipo Dravije iz Slovenskih Konjic. Tekma se bo začela ob 17. uri. V **3. SNL center** bo na sporedu 17. krog. Ekipa Britofa bo jutri, v soboto ob 16. uri gostila Avtodebevc Dob. Prav tako jutri ob 16. uri bosta tekmi Slaščičarna Šmon Bled - D.D.Dren in Ločan Škofja Loka - Factor L. Že danes, v petek, pa bo ob 16. uri na Visokem tekma med Zarico Kranj in Svobodo. Jutri sta na sporedu sta tudi redna kroga v **1. in 2. gorenjski ligi.** Pari so: Visoko : Kranjska Gora, Šenčur Protect GL : Velesovo, Polet : Sava, Alpina : Bohinj, Naklo : Železniki, Trboje : Podgorje, Preddbor : Kondor, Lesce : Bitnje, Podbrezje : Hrastje.

Rokometni spored - Jutri bo na sporedu XVIII. krog v 1.A državni ligi za moške. Škofjeloški Termo bo gostoval pri ekipi Dobove. V 1.B ligi za moške bo ekipa Chio Besnice Kranj v nedeljo ob 18. uri gostila RK Gorišnica. V II. državni ligi za moške bo ekipa Alplesa Železniki danas ob 18. uri gostila Jezersko, ŠD RK Radovljica Preddvor jutri ob 17. uri gostila Kras. Ekipi RK Dom Žabnica in RK Cerklje sta prosti. • V.S.

HOKEJ V DVORANI

ZA NASLOV PRVIH PRVAKOV V GORENJI VASI

Gorenja vas, 6. aprila - To soboto bo v Gorenji vasi 10. turnir 1. državnega prvenstva v floorballu, hokeju v dvorani. Turnir bo odločal o naslovu državnih prvakov, največ možnosti zanj pa imajo prve tri ekipe na lestvici: Spiders Škofja Loka, InSport Žiri in ŠD Zelenci Kranjska Gora.

Turnir v Gorenjsi vasi se bo začel ob 10. uri s tekmo med ekipama Marmor Hotavlje in TVD Partizan Borovnica, ob 11. uri bo tekma med ŠD Zelenci Kranjska Gora in ekipo Spiders Škofja Loka, ob 12. uri se bosta pomerili ekipi InSport Žiri in TVD Partizan Borovnica, ob 13. uri bo tekma med ŠD Zelenci Kranjska Gora in Marmorjem Hotavlje, ob 14. uri pa zadnja tekma med ekipama InSport Žiri in Spiders Škofja Loka.

Razglasitev državnega prvaka in podelitev pokalov bo 14. aprila, ko bo odigran še turnir za Pokal Slovenije. • V.S.

VATERPOLO

ČUDEŽEV NI PRIČAKOVATI

Kranj, 6. aprila - Jutri, v soboto, bodo vaterpolisti štirih moštev, ki igrajo v drugem delu prvenstva, odigrali zadnji krog. Letos še neporaženo moštvo kranjskih trgovcev bo v domačem bazenu v Kranju ob 20. uri gostilo Probanko Leasing, v Trstu pa bo pol ure kasneje srečanje med ekipama Kopra in Olimpijo.

Čudežev v tem krogu ne gre pričakovati, saj so v Kranju favoriti igralci Triglava Živil, v Trstu pa je sicer možno vse, vendar izid ne bo spremenil stanja na lestvici, kjer zanesljivo vodi ekipa Triglava Živil pred Olimpijo, Probanko Leasing in Koprom. • V.S.

DUATLON

DAMJAN ŽEPIČ TRETJI NA DUATLONU V AVSTRIJI

Kranj, 6. aprila - Slovenski triatlonec **Kranjčna Damjan Žepič** (Avtohiša Lušina) se je v okviru spomladanskih priprav pred triatlonsko sezno udeležil mednarodnega duatlona v avstrijskem St. Veitu.

Tekmovalci so najprej pretekli 5-kilometrsko razdaljo, kjer so se iz glavnine takoj po štartu prebili v štirje tekmovalci, med katerimi je bil tudi Žepič. Na 21-kilometrski kolesarski progi, kjer vožnja v zavetrju ni bila dovoljena, si je avstrijski tekmovalec Gernt Seidl privozil petdesetsekundno prednost pred ostalimi, kar mu je zadostovalo za kasnejšo zmago.

V tesni odločitvi pa se je na drugo mesto po 2,5 kilometra finalnega teka uvrstil Avstrijec Hoffer in na tretje z najhitrejšim tekom Damjan Žepič.

Za Žepiča se tako počasi zaključuje pripravljalni del sezone. Spomladi bo tako večji del nastopal v Italiji in se skušal kar najbolje pripraviti na Svetovno prvenstvo v dolgem triatlonu, ki bo v začetku avgusta v Danski Federaciji na progi, ki je vedno prinašala medalje najboljšim tekačem, med katere sodi tudi Žepič.

• N.P.Ž.

ODBOJKA

FINALE PRVIČ GORENJSKI

Kamnik, 6. aprila - Tudi odbojkarji Žurbi team Kamnika so z zmago v Murski Soboti uspešno prebrodili polfinale letošnjega državnega prvenstva in se zasluženo uvrstili v finale. Po pričakovanju, gostovanje Kamničanov v Murski Soboti ni bilo nič kaj lahko, saj so domači hoteli na vsak način priti do pete tekme. Trener Hribar je očitno dobro pripravil ekipo, ki je znala izkoristiti svoje prednosti in pravzaprav dokaj zanesljivo osvojila potrebne tri nize. Pomurje : Žurbi team Kamnik 1:3 (-20, -18, 28, -21).

Prvič v kratki zgodovini samostojne Slovenije se bosta v finalu pomerili ekipi, ki sodita v isto regijo in to na veselje Gorenjske - Merkur Bled in Žurbi team Kamnik. Tekmo več in s tem tudi prvo tekmo doma imajo odbojkarji Merkur Bleda.

Ta konec tedna bo na odbojkarskih igriščih po Sloveniji pravo zatišje, saj sta na sporedu v članski konkurenci le tekmi ženske končnice - v Mariboru prva finalna tekma med Novo KBM Meltalom in Kemiplas Koprom in v Ljubljani prva tekma za tretje mesto med Ljubljano in HITom iz Nove Gorice. Moško finale se začne 14. aprila, ko se bosta v Radovljici prvič pomerila Merkur Bled in Žurbi team Kamnik. • B.M.

KOLESARSTVO

Tadej Valjavec in Martin Hvastja pridno trenirata - Dva izmed naših odličnih kolesarjev, Tadej Valjavec iz Spodnje Besnice in Martin Hvastja (živi pri dekletu v Pirničah), ki sicer vrtita padala za italijanska kluba, sta nekaj dni, ko sta med tekmami prišla na obisk domov, izkoristila tudi za trening. Oba sta namreč odlično začela novo sezono, kot je povedal Tadej Valjavec, ki vozi za ekipo Fassa Bortolo, se je zanj sezona začela po pričakovanjih, njegove misli pa so - navkljub nastopanju na drugih dirkah - že sedaj namenjene predvsem nastopu na letošnjem Giru 'd Italija, ki bo v dveh etapah potekal tudi po Sloveniji in Gorenjski. "Že nastop na tako veliki dirki je zame zelo pomemben, še bolj, ker bom nastopil tudi pred domačimi navijači na Gorenjskem," pravi zmagovalec "mini" Gira izpred dveh let, ki se včasih na treningom priključi tudi svoji nekdanji ekipi kranjske Save.

• V. Stanovnik, foto: A. Korenčan

ROKOMET

NASLOV PRVAKINJ ZA CELJSKE GIMNAZIJKE

Škofja Loka, 6. aprila - Minuli torek je bila Gimnazija Škofja Loka organizator letošnjega finala državnega prvenstva srednjih šol v rokometu za dijakinje. Na sklepnem tekmovanju štirih najboljših ekip so nastopile: Srednja ekonomska šola Novo mesto, Poslovno komercialna šola Celje, I. Gimnazija Celje in Gimnazija Škofja Loka.

V prvih dveh tekmah je ekipa dijakinj I. Gimnazije Celje 14: 11 premagala ekipo Srednje ekonomske šole Novo mesto, ekipa Gimnazije Škofja Loka pa je bila 11:7 boljša od ekipe Poslovno komercialne šole Celje.

V tekmi za tretje mesto sta se nato pomerili ekipi Poslovno komercialne šole Celje in Srednje ekonomske šole Novo mesto. Boljše so bile Celjanke, ki so zmagale 17:12.

Najbolj razburljiva je bila tekma za naslov prvakinj, ko sta igrali domača ekipa Gimnazije Škofja Loka in ekipa I. Gimnazije Celje. Tekma je bila do sredine drugega dela zelo izenačena, nato pa so bolje zadevale Štajerke in na koncu slavile 12 : 10.

Tako so pokal in kolajne za prvo mesto dobile celjske gimnazijke, druge so bile Ločanke, tretje mesto je osvojila ekipa Poslovno komercialne šole Celje in četrto Srednja ekonomska šola novo mesto.

Za ekipo Gimnazije Škofja Loka so nastopile: **Mojca Bizjak, Maja Breznik, Alja Fic, Mojca Valič, Živa Kalan, Petra Fireder, Jerneja Oman, Petra Oman in Polona Kejžar.** Maja Breznik je bila izbrana tudi za najboljšo igralko turnirja. • V.S.

DOBIM PODARIM

V igrah 9.4.2001 bodo sodelovali:

KVIZ KOLO
Irena Vukan, Morava, Kočevska Reka

LOKOSTRELSTVO
Simona Rozman,
Tavčarjeva 8, Jesenice

SLALOM
Katrin Vidic, Na trati 48, Lesce

Žrebanje vsak torek ob 18.55 na TVS1

GLASOV KAŽIPOT

Nadaljevanje s 16. strani

Prireditve

Velikonočno praznovanje

Kranj - V Muzejski trgovini s prodajno galerijo Desetnica v Mestni hiši na Glavnem trgu je do 17. aprila na ogled razstava z naslovom Velikonočno praznovanje. Spremljali jo bodo številni prikazi izdelovanj velikonočnih motivov s pogostitvami velikonočnih jedi. Danes, v petek, bo potekala prireditev Belokranjska pisanica - krašenje z voskom, jutri, v soboto, Velikonočna vezenina: ročno vezenje s križnim in polnim vbodom, 9. aprila Potičnica, 10. aprila Drsanka - krašenje s praskanjem vzorcev, 11. aprila Kokoške in zajčki iz mrve, 12. aprila Pirhi, okrašeni s fimo maso, 13. aprila Vrhniški pirh in 14. aprila Pletenje košar in izdelava kranjskega cekarja.

Velikonočni semenj

Kranj - Turistično društvo Kranj bo prihodnjo soboto, 14. aprila, izvedlo prireditev Velikonočni semenj. Prireditev bo potekala na Glavenm trgu ob vodnjaku, od 8. do 13. ure. Na prireditvi bo tradicionalno predstavljena slovenska domača in umetna obrt, tudi velikonočni izdelki.

Srečanje z barvami in delovna akcija

Kranj - Društvo Svetlin vabi v torek, 10. aprila, ob 18. uri na srečanje z gospo Natašo Matičič, ki nas bo popeljala v svet barv in nas seznanila, kako lahko tudi z barvami ohranjamo svoje zdravje. Predstavila bo tudi barvne kartice in druge impres kolorirane izdelke (etuije, skodelice, vaze idr.), ki jih uporabljajo pri terapiji z barvami. Srečanje bo v prostorih OŠ Jakoba Aljaža na Planini v Kranju, Tončka Dežmana 1. Obenem obveščajo svoje člane, da bo jutri, v soboto, 7. aprila, od 14. ure dalje, če bo vreme dopuščalo, delovna akcija na vrtu v Strahinju.

Kronski večer

Škofja Loka - Tema tokratnega Kronskega večera, ki bo potekal v sredo, 11. aprila, v gostišču Krona na Mestnem trgu, začel se bo ob 20. uri, bo Nov način zbiranja komunalnih odpadkov v občini Škofja Loka s podvprašanji Je program dobro zastavljen?, Je cena primerna? in Kako lahko skupaj pripomoremo k boljšemu in čistejšemu okolju...

6. velikonočni sejem

Cerklje - Turistično društvo Cerklje bo tokrat že šestič organiziralo Velikonočni sejem, ki bo pred osnovno šolo Davorina Jenka v Cerkljah letos potekal jutri, v soboto, 7. aprila, od 8. do 15. ure. Prodajali se bodo izdelki, ki sodijo v velikonočni čas, kot tudi izdelki iz tekstila, "suha roba", copati, cokli, lončnice, orehi in drugi izdelki, tudi butarice. Tudi letos bodo izbrali tri najlepše velikonočne pirhe in jih nagradili s praktičnimi nagradami. Vsi, ki bi želeli prodajati na tradicionalnem velikonočnem sejmu v Cerkljah, lahko dobite dodatne informacije po tel.: 04/25 21 337.

Od cvetje do bele nedelje

Brezje - Na cvetno nedeljo, 8. aprila, bo ob 8.30 uri v brezjanski cerkvi pel mešani pevski zbor GV Gemischter Chor Quartett Stockstadt iz Nemčije. Po ure pred blagoslovom zelenja na trgu pred baziliko bo ob 9.30 uri v pozdrav in dobrodošlico zaigral orkester Slovenske policije. Sledila bo maša, ki jo bo daroval ašpostolski nuncij v Sloveniji msgr. Edmond Farhat, sledil bo kulturni program, ki ga bo izvedel orkester Slovenske policije, generalni direktor policije Marko Pogorevc pa bo v muzeju Sončna pesem odprl razstavo Marija in angeli umetnice Gordane Kovač z Reke. Na veliki teden bodo svete maše in obredi ob 19. uri. Na veliko soboto bo ob 6. uri bnlagoslov ognja na trgu pred baziliko, ob 7. uri hvalnice in križev pot, blagoslov velikonočnih jedi bo v baziliki ob 15., 16., 17. in 18. uri. Ob 19. uri bo slovesna velikonočna vigilija. O nadaljnih svečanostih bomo poročali sproti.

Kulturni večer

Bled - V Galeriji Trg Bled se bo danes, v petek, ob 19. uri začel kulturni večer. Slike slikarke Vide Soklič bo predstavil umetnostni zgodovinar prof. dr. Mirko Juteršek, Tomaž Kavčič se bo predstavil s fotografijami iz skandinavskih dežel, prof. Jože Šifrer bo poklepetal s pisateljico Marijo Cvetek, tamburaški zborček iz Reteč pri Škofji Loki Bisernica pa se bo predstavil pod vodstvom Janeza Kermelja. Ob zaključku kulturnega večera bo kratka zakuska s kozarčkom pristnega domačega vina.

Postno srečanje mladih

Škofja Loka - Dekanijski odbor za mladino Škofja Loka vabi na postno srečanje mladih, ki bo jutri, v soboto, 7. aprila, ob 9.30 uri v župnijski cerkvi v Poljanah nad Škofjo Loko. Naslov srečanja bo Trpljenje in evharistija. Gosta srečanja bosta Nives Fabčič in Jerko Kos.

Ob kamniškem prazniku

Kamnik - Danes, v petek, 6. aprila, se bo v počastitev občinskega praznika občine Kamnik ob 18. uri v Galeriji Veronika začela predstavitev zbornika razprav s simpozija o Frančišku Mihaelu Paglavcu.

Barvanje pirhov

Bohinjska Bela - V Kulturnem hramu na Bohinjski Beli se bo JUTRI, v soboto, 7. aprila, ob 16. uri začela otroška delavnica barvanja pirhov. S seboj naj otroci prinesejo spihane in umite jajčne lupinice in vodene barvice.

Izdelovanje butar

Bohinjska Bela - V Kulturnem hramu na Bohinjski Beli bo danes, v petek, med 17. in 19. uri potekala mladinska delavnica Izdelovanje butar. S seboj prinesite sestavine za butaro (spomnite se, kaj ste potrebovali lani), škarje, vrvico ali žico.

Ura pravljic

Sovodenj - V knjižnici na Sovodnju se bo ura pravljic za otroke z naslovom pravljice Srečni ježek začela danes, v petek, ob 18. uri. Pripovedovala jo bo Tatjana Šifrer.

Izleti

Kolesarski izlet

Kranj - Kolesarska sekcija Društva upokojencev Kranj organizira izlet s kolesi in del poti tudi peš na relaciji Kranj - Preddvor - Sveti Jakob - Preddvor - Kranj. Zbor kolesarjev bo v torek, 10. aprila, ob 8. uri pred stavbo društva, na Tomšičevi 4 v Kranju. V primeru slabega vremena bo izlet prihodnji torek.

Zahtevne ture PD Iskra

Kranj - Planinsko društvo Iskra Kranj vabi na naslednje zahtevne ture: od 27. do 30. aprila na plezanje po feratah v Južnih Dolomitih. Prijavite se do srede, 11. aprila, kjer boste dobili tudi vse ostale informacije. Od 4. do 10. avgusta je predviden izlet v Vališke Alpe v Švici, za ta izlet pa se lahko prijavite do torka, 15. maja, po tel.: Jasna Soklič, tel.: 207 64 00, ali ob sredah od 17. do 18. ure v pisarni društva, Planina 3, Kranj, kjer boste dobili tudi vse ostale potrebne informacije.

Slivnica in Cerkniško jezero

Kranj - PD Kranj organizira v soboto, 14. aprila, izlet na 1114 m visoko Slivnico, točko razširjene slovenske poti, nato pa boste spoznavali še značilnosti Cerkniškega jezera. Lahke hoje bo za 4 ure. Prijave zbirajo v pisarni PD Kranj, Koroška c. 27, do srede, 11. aprila.

Ogled Bolnice Franja in planinski izlet

Kranj - PD Kranj vabi na enodnevni planinski izlet. Ogledali si boste legendarno Bolnico Franja in opravili planinski izlet po SPP s Kladja na Bevkov vrh in Sivko. Zbor bo v soboto, 21. aprila, ob 7. uri pred Gimnazijo Kranj - prevoz s posebnim avtobusom. Prijetne hoje bo za 5 ur. Prijave zbirajo v pisarni PD Kranj, Koroška c. 27, do srede, 18. aprila.

V Slovenske gorice

Kranj - Društvo upokojencev Kranj organizira v torek, 17. aprila, izlet v Slovenske gorice, ki bo med drugim vključeval ogled muzeja na prostem v Rogatcu, obisk Ormoža in Jeruzalema, kosilo na domačiji pri Slamnjaku, obisk mlinarice na Muri Karmen in Hanžekovičevih domačih mesnin, nakup bučnega olja v oljarni... Odhod bo ob 7. uri izpred Globusa. Prijavite se v društveni pisarni.

V Italijo

Kranj - Društvo upokojencev Kranj vabi na turistični izlet v Palmanovo, Cervigno (trg), Oglej, Gradež in Doberdob, ki bo v četrtek, 19. aprila, z odhodom ob 6. uri izpred Hotela Creina. Prijavite se v pisarni na Tomšičevi 4 v Kranju.

Od Lebice do Krupe

Kranj - Društvo upokojencev Kranj vabi vse, ki radi hodite po lepi naravi, da se udeležite pohoda po Krupeljski poti po Beli krajini, ki bo v četrtek, 12. aprila. Pot nima strmih in dolgih vzponov, prehodili jo boste v štirih urah. Odhod izpred hotela Creina s posebnim avtobusom bo ob 15. uri. Prijavite se na sedežu društva.

Kljuka vabi na Kališče

Preddvor - Kljuka, Klub ljubiteljev Kališča, vabi jutri, v soboto, 7. aprila, na trim planinski pohod "12 ur Kališča". Štart bo ob 6. uri v Mačah. Informacije: 04/232-63-46 ali 041/691-249.

Kranjski okrožni sodniki postopno prihajajo "na red"

Sodišče postaja prijaznejše

Lanskega maja se je prvič po reorganizaciji slovenskega sodstva 1995. leta zgodilo, da je imelo Okrožno sodišče v Kranju zasedenih vseh dvajset sodniških mest. Zaostanki se vztrajno zmanjšujejo, sodišče pa do strank postaja prijaznejše - kar zadeva hitrost reševanja, seveda.

Kranj, 6. aprila - V sredo so na Okrožnem sodišču v Kranju predstavili delo v minulem letu. Sodniki so rešili 13.994 zadev, kar pomeni četrtino več kot v letu poprej, trend zmanjševanja nerešenih zadev pa se nadaljuje tudi v prvih mesecih tega leta, ki so ga začeli s 4294 nerešenimi zadevami. Spodbuden je tudi podatek, da se je število nerešenih zadev od začetka 1995. leta, ko je okrožno sodišče nastalo, kljub rastočemu pripadu novih zadev zmanjšalo kar za 36 odstotkov.

Terezija Zorko

Srečko Škerbec

Igor Mokorel

Renata Horvat

Mihael Kersnik

Predsednica Okrožnega sodišča v Kranju **Terezija Zorko** dobre rezultate pripisuje predvsem polnejši zasedbi sodniških mest. Maja lani je bilo namreč prvič v šestih letih na delu vseh dvajset sodnikov. Da delajo s polno paro, se vidi tudi po odnosu strank. **"Manj je nestrpnosti, zanemarljivo malo tudi prošenj za pospešeno reševanje zadev. Lani smo imeli le dve nadzorstveni pritožbi, pa še ti dve sta se nanašali na zadevi, ki sta bili že v delu."**

Proti blejskemu graščaku Nicholasu Omanu je preiskava z zaslišanjem v tujini zaključena. Zadeva je zdaj na kranjskem državnem tožilstvu, ki se bo odločilo glede vložitve obtožbe. Še vedno pa je prekinjena preiskava proti Veljku Laboviću, osumljenemu povzročitve smrti zaradi malomarnosti. Po zadnjih podatkih naj bi bil v Črni Gori, prošnja za mednarodno pomoč je bila dana, seveda pa je vprašanje, ali bo tuja država osumljenca našla in izročila.

Osnovno načelo, da mora sodišče zadeve reševati v "razumnem" roku, je bilo do decembrske spremembe sodnega reda precej ohlapno tolmačeno. Odtlej za sodni zaostenek štejejo nerešene zadeve, starejše od poldrugega leta. Trenutno imajo kranjski sodniki 2014 takih zadev. **"Sodišče postaja prijaznejše do strank, kar zadeva hitrost reševanja, seveda. Posledice odločitev verjetno niso prijazne,"** pravi predsednica Terezija Zorko.

V preiskovalnem oddelku sodišča, ki ga vodi **Srečko Škerbec,** so lani delali trije sodniki, ki so v primerjavi z letom poprej rešili kar četrtino več zadev. Odredili so 52 priporov, dva hišna pripora in eno prepoved približevanja osebi, sicer pa med preiskovalnimi dejanji prevladujejo t.i. premoženjska kazniva dejanja, zlasti tatvine in vlomi.

"Velike težave imamo v primerih, ko prek pravosodnega ministrstva prosimo za mednarodno pomoč. Čakamo pol leta, pogosto tudi dlje kot eno leto. Do prekinitev preiskav, lani jih je bilo 57, prihaja v primerih, ko obdolžencev ne najdemo in moramo za njimi razpisati tiralice oziroma iskanja."

Kazenski oddelek kranjskega okrožnega sodišča vodi sodnik **Igor Mokorel,** ki je hkrati tudi podpredsednik sodišča. Lani so kazenski sodniki rešili 300 zadev, kar je za 76 odstotkov več kot v letu 1999, v letošnjih prvih treh mesecih pa že sto. Prevladujejo premoženjska kazniva dejanja, razveseljiv pa je predvsem podatek, da je bilo lani pol manj mladoletniških zadev kot leto poprej.

Vodja gospodarskega oddelka **Renata Horvat** pravi, da se število gospodarskih sporov zmanjšuje, prav tako število nerešenih starih zadev, nasprotno pa se povečuje število stečajnih, med katere sodijo stečajni prisilne poravnave in likvidacije. Lani so gospodarski sodniki dobili kar 68 novih stečajnih zadev, nerešenih pa imajo še 81 zadev, reševanje je zapleteno in v povprečju traja dve leti in štiri mesece. Najstarejši je Elanov stečajni postopek, ki nosi letnico 1990. Na počasno reševanje vplivajo predvsem neurejena lastninska oziroma zemljiško knjižna razmerja.

Marca lani je bilo končano več kot leto trajajoče sojenje t.i. heroinski navezi. Obsojeni Ivan Vodnik, Ivan Stanonik in Andrej Klemenčič so na prestajanju zaporne kazni, Janez Šimic jo je že odslužil, medtem ko je šel po poti pobeglega Andreja Hartmana očitno tudi Gaber Guna. "Povabila" na prestajanje kazni mu sodišče še ni uspelo vročiti.

V civilnem oddelku, ki ga vodi sodnik **Mihael Kersnik,** so lani rešili dobro petino več zadev kot leto poprej, čakalna doba traja povprečno leto in pol, zaostanki pa se vendarle zmanjšujejo. **"Opažamo, da spori, gre predvsem za razveze, delitev premoženja in sostarševstvo, postajajo manj konfliktni. Vse pogosteje se stranke sporazumevajo že prek odvetnikov in notarjev, tako da so zadeve na sodišču dokaj hitro rešene,"** pravi Mihael Kersnik. Dodaja, da postaja vse boljše tudi sodelovanje gorenjskih socialnih služb, ki za sodišča pripravljajo mnenja, zlasti v zvezi s sostarševstvom.

• **H. Jelovčan, foto: T. Dokl**

KRIMINAL

Podarjeni avans?

Škofja Loka - Julija lani naj bi B. R. iz Šentjurja pri Celju z lažmi prepričal Ločana v nakup fotoaparata in skenerja. Zanju je kupec plačal 70.000 tolarjev avansa. Naročenih aparatov ni bilo od nikoder, prav tako ne denarja. Nasamarjeni kupec se je naveličal čakati in je B. R. prijavil.

Cariniki odkrili zlate lističe

Karavanke - Na mejnem prehodu Karavanke so cariniki prejšnji četrtek v kamionski kabini našli okrog sto zavitkov zlatih lističev, kakršne uporabljajo kamnoseki za pozlatitve nagrobnikov.

Lističev je bilo skupaj za blizu 35 dekagramov, vredni pa naj bi bili približno dva milijona tolarjev. Dejanje so obravnavali kot carinski prekršek, saj vrednost tihotapljenega zlata ne presega šest milijonov tolarjev. Kaznivega dejanja tihotapstva pa bo nedvomno ovaden voznik, ki je oktobra lani prek istega mejnega prehoda skušal spraviti kar pet kilogramov zlata.

Denarja ni vrnila

Škofja Loka - S. M. iz okolice Škofje Loke si je že decembra 1998 od K. B. sposodila 600.000 tolarjev in obljubila, da mu bo denar vrnila v nekaj mesecih, čeprav naj bi že tedaj vedela, da obljube ne bo mogla izpolniti. Za nameček je od njegove žene K. A. maja 1999 "kupila" osebni avto mitsubishi lancer, za katerega naj bi v tednu dni odštela 800.000 tolarjev. Tudi na to obljubo je S. M. očitno pozabila. Osumljeno goljufinjo zdaj čaka kazenska ovadba.

NESREČE

Sopotnica na motorju hudo ranjena

Žiri - 47-letni D. D. iz okolice Naklega je v sredo proti večeru z motorjem honda CBR 1100 vozil skozi Žiri proti Škofji Loki. V blagem levem ovinku pri gostilni Bahač je zapeljal levo, da bi prehitel osebni avto suzuki samurai, ki ga je vozil 37-letni domačin V. R. Ta se je takrat že postavil v položaj za zavijanje levo na parkirišče.

Zaradi neprilagojene hitrosti je motorist kljub zaviranju trčil v avto. Po trčenju je 35- letno sopotnico M. M. iz Škofje Loke vrglo dobrih 23 metrov naprej. Z glavo, sicer zavarovano s čelado, je udarila ob betonski robnik, s telesom pa v kovinski drog javne razsvetljave in obležala posebno hudo ranjena. Motorista je skupaj z motorjem vrglo v parkiran osebni avto cimos BX. Trčenje je bilo tako močno, da je BX odbilo desno v parkiran avto škoda favorit, tega pa še v R twingo.

Prekratka varnostna razdalja

Lesce - V ponedeljek popoldne je 31-letna M. Ž. z Bleda z osebnim avtom peljala od Bleda proti Radovljici. Pred njo je vozila 25-letna Jeseničanka N. G., ki je imela v avtu tudi 21-letno sopotnico M. A. iz Lesc. V bližini stanovanjskih blokov na Alpski cesti v Lescah je N. G. hotela zaviti levo na parkirni prostor pri izobraževalnem centru, M. Ž., ki je očitno vozila na prekratki varnostni razdalji, pa ni uspela pravočasno ustaviti. V trku je bila huje ranjena sopotnica M. A. Povzročiteljico nesreče bodo policisti ovadili zaradi ogrožanja javnega prometa.

Pijan divjal brez dovoljenj

Kranj - 65-letna G. P. se je v ponedeljek popoldne v Bitnjah s kolesom nepravilno vključevala v promet na regionalno cesto Kranj - Škofja Loka. Takrat je iz kranjske smeri z neprilagojeno hitrostjo z osebnim avtom pripeljal 56-letni S. Z. Kolesarko je zbil, da je padla po tleh in se ranila. Policisti so med ogledom kraja prometne nesreče ugotovili, da S. G. nima veljavnega vozniškega dovoljenja, da avto ni registriran, da je imel nameščene tuje registrske tablice in da voznik kaže znake pijanosti. Preizkus je pokazal 2,47 grama alkohola na kilogram krvi. Voznika bodo policisti poslali k sodniku za prekrške, kolesarko pa so denarno kaznovali.

Prikolico je zaneslo

Mlaka - V torek dopoldne je G. V. z osebnim avtom, na katerega je imel pripeto lahko prikolico s peskom, vozil po regionalni cesti od Mlake proti Tenetišam. Zaradi neprilagojene hitrosti je prikolico začelo zanašati po cesti. Ko je voznik opazil, da se mu nasproti bliža vozilo, je zavrl. Prikolico je zaneslo v levo v golfa. Za huje ranjeno voznico in njenega lažje ranjenega sopotnika so poskrbeli reševalci. • **H. J.**

Otroci našli bombi

Mojstrana - V torek dopoldne so imeli sedmošolci iz Mojstrane čistilno akcijo ob reki Savi Dolinki. Eden od učencev je pod smreko na desnem bregu reke našel manjši plastični zavoj in ga, ne da bi se videlo, kaj je v njem, odnesel v šolo. Tu si ga je skupaj z vrstniki ogledoval, dokler ni prišel v roke ravnatelju. Ta je zavoj prerezal in v njem našel dve ročni bombi. Zanju so naslednji dan zvedeli kranjskogorski mejni policisti. Bombi, ki sta nekdaj pripadali JLA, je prevzel strokovnjak. • **H. J.**

aktualna ponudba do 27.4.2001

Za zdravje, oddih, izlet in rekreacijo

PRVOMAJSKE POČITNICE

3,5 in 7-dnevni programi v Hotelu Breza**** že za 27.500 SIT dalje na osebo in v Aparthotelu Rosa**** 5 dni že za 48.500 SIT dalje za najem apartmaja (2 postelji + dodatno ležišče).

Prerojeno življenje

v Hotelu Breza****(3 do 6 dnevni paketi). Tri dnevni paket že za 32.000 SIT na osebo v dvoposteljni sobi. Program vključuje: polpenzion, **kopanje** v vseh bazenih, **30% popust** za otroke do 14 let, če uporabljajo svojo posteljo, 1x **termalna kopel** ali 1x **refleksna masaža** stopal, **aquaaerobiko, fitness, savno** in praznično animacijo.

Terme Olimia

Terme Olimia, Atomske toplice d. d., Zdraviliška 24, SI-3254 Podčetrtek, Tel.: 03 829 70 00, fax.: 03 582 90 24, info@terme-olimia.com, www.terme-olimia.com

GORENJSKI GLAS Izide vsak torek in petek

Terme Rogaška

HOTELI ROGAŠKA SLATINA, d.o.o.

V osrčju Rogaške Slatine, sredi čudovitega ambienta zdraviliškega parka in promenade, odpirajo vrata in z radostjo pozdravljajo svoje goste Terme Rogaška.

*Gostoljubje odličnih hotelov Donat****, Sava**** in Zagreb**** ter številne vodne radosti v Termalni rivieri dopolnjuje bogata paleta dodatne ponudbe, ki se je v Rogaški Slatini izgrajevala več kot 400 let.*

Čudovito sozvočje naravnih voda, termalne in mineralne, ustvarja edinstveno kombinacijo, ki podarja zdravje, lepoto in sprostitev.

RAZKOŠJE UŽITKOV so programi, ki so jih pripravili za pomladne mesece. V njih boste našli največ zase vsi, ki želite pobegniti od norega hitenja, stresa in stalnega pomanjkanja časa.

Sprostite se. Privoščite si vikend!

Izbirajte med programi FIT & BEAUTY, Zanjo in Zanj. Program Zanjo vključuje poleg masaže in kopeli tudi lepotilne storitve, nego obraza, peeling telesa, Kleopatrino masko za telo ...), program Zanj pa predvsem relaksacijske postopke (masaža telesa in zeliščna kopel z eteričnimi esencami, refleksna masaža stopal, ...).

Za sprostitev in lagodje si privoščite SPROSTILNI program z naravnimi zelišči, kjer Vas bodo razvajali s peelingom telesa, specialno masažo, kopelmi. Najbolj popularni, v pričakovanju pomladi, pa so gotovo programi POMLAJEVANJA, RAZSTRUPLJANJA in programi BODY FORMING; za zmanjšanje telesne teže in oblikovanje telesa.

Za zdravje so pripravili MAGNEZIJEVE KURE, ki vključujejo poleg terapevtskih storitev tudi pitje edinstvene zdravilne mineralne vode Donat Mg in pregled pri zdravniku.

Rogaška je priznana zaradi izjemnih PREGLEDOV ZA MANAGERJE, ki so med slovensko poslovno javnostjo priznani, povpraševanje po njih pa v zadnjem desetletju intenzivno narašča.

Pustite se razvajati! Počutili se boste prijetno. Za danes in za jutrišnji dan. Pokličite v Terme Rogaška! Prijazno Vam bodo posredovali informacije na tel. 03 811 4000.

Agencija 41, design: LUKS Studio, foto: T. Gregorič, J. Pukšič Mobitel d.d., 1537 Ljubljana

Dodatne ugodnosti družinskega bonusa.

WAP Ericsson A2628s
9.900 SIT
(običajna cena 36.000 SIT)

WAP Siemens C35i
19.900 SIT
(običajna cena 59.900 SIT)

WAP Ericsson R320s
24.900 SIT
(običajna cena 69.972 SIT)

WAP Motorola T250
29.900 SIT
(običajna cena 89.900 SIT)

Nokia 8210
39.900 SIT
(običajna cena 92.820 SIT)

Naročniki Mobitel GSM (razen Študentskega paketa) lahko sklenete do 4 dodatna naročniška razmerja družinski bonus.

Priključna taksa	Mesečna naročnina
0	1.050 SIT
Minuta pogovora v Mobitelovih omrežjih	
5.00 - 24.00	24.00 - 5.00
18 SIT	5 SIT

Ostale cene pogovorov in storitev so enake tistim v izbranih naročniških paketih.

Št. družinskih bonusov	Popust
1	100 SIT
2	200 SIT
3	300 SIT
4	400 SIT

Novost za nosilce (fizične osebe) družinskih bonusov: popust pri mesečni naročnini na osnovno naročniško razmerje znaša najmanj 100 SIT (za 1 bonus) in največ 400 SIT (za 4 bonuse).

Ob sklenitvi 4. družinskega bonusa za 25 mesecev Motorola V.2288 za 4 SIT, ob sklenitvi kateregakoli družinskega bonusa za 18 mesecev pa nakup enega od zgoraj predstavljenih aparatov.

Mobilni telefoni, ponujeni v akciji, ki bo trajala do odprodaje zalog, so prirejeni za uporabo v sistemu Mobitel GSM, zato jih lahko uporabljate le s SIM kartico omrežja Mobitel GSM (031 in 041). Cene vključujejo DDV.

Podrobnejše informacije:
080 70 70
041 / 031 121
(Mobiluporabniki),
Mobitelovi centri in spletne strani.

SVOBODEN KOT PTICA
WWW.MOBITEL.SI

Radenska

ZDRAVILIŠČE RADENCI

VELIKONOČNI PRAZNIKI

BREZPLAČNO: en otrok do 12. leta v sobi z dvema odraslima!

2 dni - polpenzion, kopanje v termah, bogat velikonočni animacijski program že od 14.400 SIT dalje!

Prvomajski "vikend"

BREZPLAČNO: en otrok do 12. leta v sobi z dvema odraslima!

PROGRAM VSEBUJE: polpenzion, kopanje, pijače v hotelski restavraciji (brezalkoholne pijače Radenske, odprto vino in točeno pivo) in animacijski program.

Cena ZA DVE osebi 33.400 SIT v hotelu Miral*** v sobah s francoskimi ležišči.

tel.: 02/520 10 00, 02/520 27 20,
Fax: 02/520 27 23

Največji navtični center v Sloveniji

Poleg prodaje vijakov in veznih elementov širimo svojo dejavnost v smeri navtičnega turizma.
Lastnikom manjših in večjih plovil sporočamo, da jim ni več potrebno potovati v Italijo po navtično opremo, ker jo lahko po konkurenčnih cenah kupijo v naših maloprodajnih trgovinah.

KAMM d.o.o. navtika

YAMAHA

KAMM d.o.o.

Zgornje Bitnje 108 A, 4209 Žabnica

P.E. KRANJ, Jelenčeva 1, 4000 Kranj
tel. centrala: 04 / 201 41 70, fax: 04 / 201 41 81, 201 41 84
maloprodaja tel.: 04 / 201 41 83
veleprodaja tel.: 04 / 201 41 80
navtika tel.: 04 / 201 41 77
e-mail: info@kamm.si, http://www.kamm.si

P.E. LJUBLJANA - veleprodaja, Šmartinska 152, 1000 Ljubljana
BTC hala 18, tel.: 01 / 585 15 11, fax: 01 / 585 14 77

P.E. LJUBLJANA - navtična maloprodajna trgovina
Šmartinska 152, 1000 Ljubljana, BTC hala 10
tel.: 01 / 541 18 15, fax: 01 / 541 18 16

BVQi ISO 9001

DAR Deutscher Akkreditierungs Rat TGA-ZM-02-92

Iz prodajnega programa Yamahe vam nudimo:
- izvenkrmne motorje
- gumijaste čolne
- cestne in vodne skuterje
- cestne motorje in dodatno opremo zanje
- motorne sani za sneg

1. nagrada: REŠILNI JOPIČ do 80 kg
2. nagrada: ROČNA TLAČILKA
3. nagrada: SIDRO 2,5 kg (vroči cink)

Tri lepe nagrade tudi tokrat prispeva Gorenjski glas.

Rešitve križanke (nagradno geslo, sestavljeno iz črk z oštevilčenih polj in vpisano v kupon iz križanke) pošljite na dopisnicah do srede, 18. aprila 2001, na Gorenjski glas, Zoisova 1, 4001 Kranj ali pa oddajte v turističnih društvih Bled, Bohinj, Dovje - Mojstrana, Jesenice, Kranjska Gora, Radovljica, Škofja Loka, Tržič ali v Turistični agenciji Meridian na Jesenicah, TA Veronika v Kamniku, TA Meridian, Alpska 62, Lesce ali v malooglasni službi Gorenjskega glasa v avli poslovnega stolpiča, Zoisova 1.

MARINETECH

VODNI SKUTER

IZVENKRMILNI MOTORJI

MOTORNA KOLESA

GUMIJASTI ČOLNI

SESTAVIL: F. KALAN

AMERIŠKI PEVEC LOPEZ
KRAJ V VZHODNI ISTRI
OBLAČILO
PORTSKO VINO (KRAJŠE)
GRŠKO RIMSKI STARI VEK
PRIPRAVA ZA TISK: MEDIAART
AGENCIJA
PORT. PRISTAN
SKLAD. HAČATURJAN
NEPRIJETEN VONJ
KONRAD ADENAUER
DRŽAVICA V PIRENEJIH
GORENJSKI GLAS
AM. PLOŠČINSKA MERA
PREB. MAROKA
POZITIVNA ELEKTRODA
NIK KERSHAW
DALJINA
MESTO V ROMUNIJI
GORENJSKI GLAS
MERA ZA RITEM
ALFONZ GSPAN
MASLU PODOBEN NAMAZ
ŽIVAL, KI SE HRANI Z MRHOVINO

KRDELO, TROP
KEMIJSKI ELEMENT (Rn)
FR. SKLADATELJ (JACQUES)
GESLO
IVAN CANKAR
OTOK V ANTILIH
GORENJSKI GLAS
DNEVNI METULJ
SOSEDNJI ČRKI
GRŠKI MITOLOŠKI SODNIK
NADALJEVANJE GESLA
GORENJSKI GLAS
PESNICA SEIDEL
POJAV NA VODI
HERCEGOVEC
NEMŠKI AVTO
ŠLIKAR ŠUBIC
RIBJA JAJČECA
ŠLIKAR KRAJINE
SAMODEJNI STROJ
ODPRTINA V VRATIH Z LECO
AM. PISEC (GEORGE)
MODEL VOZILA VOLKSWAGEN
SIMBOL ZA BROM
ŠTEVNIK
ZADETEK PRI NOGOMETU
BOLNIK Z ANEMIJO
PRVA STOPNJA TONSKE LESTVICE
ANDREJ BRVAR
ROČNI VOZIČEK
ODPOSLANEC
AVSTR. ŠPORTNI KLUB
NADALJEVANJE GESLA
IZVOR TOPLOTE
GIPS
JAPONSKA SLIKARKA (YOKO)
VRSTA ŽITA
JELENOV GLAS PRI PARJENJU
MESTO V NEMČIJI
FIOMUNSKI DŽIP
MILANO
NATAŠA LAČEN
TENISAČ AGASSI
DRŽAVNI USLUŽBENEC
VRSTA ZOFE
IGRALEC POLIČ
ČETRTA DIMENZIJA
PEVKA VUICA
DOLFE VOGELNIK
TINE ŠROT
PISANA VRTNA CVETLICA
RADIJSKA NAPRAVA
KOŽNA PLESEN
ANGELA PISKERNIK
OBRI
NAŠ SMUČARSKI CENTER
PULJSKA ZNAMENITOST
KIKS
ŽELATINA IZ ALG
VARJENI ŠIV
NAŠ SKLADATELJ (ALOJZ)
NEKD. RUSKI VLADAR
MOČVIRNA RASTLINA
RUTGER HAUER

					36											
			22													
			40													
13					38											
	9										33					
													42			
				5								3				
			8			34										14

Planica po Planici: neurejeni lastninski odnosi, zanikrna infrastruktura, obtožbe vsevprek

Ubogo revše, ki čaka na naslednjo zimo

"Joj, kako je 'boga!" - je rekla ljubljanska gospa na nedeljskem sprehodu skozi Planico. Korakam pred njo in njeno družino in kajpak prisluškujem, kaj bo sledilo: le kdo je tako ubog, da je sredi sončne pomladanske Planice, tam pod Poncami, vreden takega vzdiha in pomilovanja? Komu je nekdo tako globoko sedel v srce, da se zaradi videza tako pomiluje?

"Ja, je, res je 'boga!" pritrdi nov ženski glas ljubljanske družinice, ki si je tako kot številne druge prišla pogledat Planico.

Tedaj se pa obrnem: ženski kot vkopani strmita gor na zaletišče velikanke, zmajujeta z glavami in otožno strmita v prizor, ki naj bi bil tako pretresen, tako ubog, tako pomilovanja in vzdihovanja vreden... Instinktivno dvignem svojo glavo gor proti "puklu" skakalnice in zmignem z rameni: le kaj, za vse na svetu, pa naj bi bilo ubogo na skakalnici, saj je taka kot vse druge v tem letnem času, ko odleze sneg, ko je še vse rjavo naokoli in trava še ni ozelenela. Le kaj na vsem svetu pa naj bi bilo ubogo na planiški velikanki, saj priznano velja za eno najlepših in najboljših na svetu. Jih moti slama, s katero so zakrili luknjo pod"puklom", lesene stopnice, lesene ograje ali kaj?

Tako pač je, ko se skakalnica zapusti. Bilo in bo, saj je izginil blišč, ki ga daje beli sneg, navdušena množica, zastave in fanfare. Potem je vse malo bolj otožno in samotno, ni pa "bogo". Ta je le malo prehuda, kajti skakalnica je še vedno občudovanja vredna, na imenitnem kraju in v še bolj imenitnem okolju.

Dobijo, kadar dobijo

Ubogi in pomilovanja vredni videz Planici v resnici daje javno mnenje, ki se je letos, podprto z obširno medijsko kritiko, obrnilo proti Planici. Danes zaradi obilnih kritik Planico obiskujejo tudi takšne, zgoraj opisane mestne dame, ki sicer nimajo pojma o skakalnici in skakalnem športu nasploh, imajo pa obširne informacije, da je Planica in vse, kar se dogaja okoli nje, en sam samcat "pofl" - če rečemo z jezikom ulice. Sramota od sramot! Prava slovenska nacionalna sramota.

Te kritike, upravičene in neupravičene, najbolj "bolijo" tiste zanesenjake, ljubitelje ali zaljubljence v Planico, ki so kar nekaj mesecev pred prireditvijo dan za dnem v Planici - planiške prostovoljne delavce, ki pripravljajo velikanko. Da ne bo nobene pomote: ti delavci, ki so se oni dan zbrali v Planici in brez dlake na jeziku povedali vse, kar si mislijo, so v resnici prostovoljci.

Tudi v tistem, finančnem smislu, na katerega ste bralci takoj pomislili. Dobijo toliko, kolikor jim pač odmerijo. In KADAR jim odmerijo.

Kajti iz planiške malhe pade, kadar pade. Vsem, ki sodelujejo pri pripravi. Službam in prostovoljcem, čistilcem in pomivačem. Vsi potrpežljivo čakajo na plačilo, ki je, kakršno pač je. Čakajo tudi po nekaj let.

Zato imajo vsi zneski, ki jih kot ogromne stroške navajajo mediji, kar dolg rok trajanja, preden najdejo naslovnika. Recimo: lahko so poravnani šele po nekaj letih, a nihče nič ne črhne. Če bi, morebiti še tega ne bi dobil...

Na naši zemlji ne boste služili

Ne le tista ljubljanska dama, ki se je zgražala nad ubogo velikanko, vsak Slovenec, ki ga srečaš, ima svoje mnenje o Planici. Vsi vse vemo, vsi smo pametni, kaj bi bilo treba, minister Gregor pa nič.

Že zdavnaj so minili časi amaterstva in volonterstva, prišlo je lastninjenje, predvsem lastnina, ki je tudi v Planici obrnila vse v drugo smer. Prav v tem je vsa tragika Planice: nekateri - oh, saj vsi vemo, kdo - se nočejo in nočejo posloviti od horuk aktivizma in horuk akcij, ki so minula desetletja tako pozitivno zaznamovala Planico. Vsa zgornja Gorenjska, ki je bila pridnih rok in trdnih teptalskih nog, je za klobaso in dva jurja ter zimsko bundo rade volje odšla v Planico. Bili so direktorji velikih socialističnih podjetij, ki so pod direktivo politike prispevali ogromno denarja, da je bilo vse lepo in prav. Z levo roko so vzdrževali sloves Planice, se vozili s helikopterji in dajali množici kruha in iger.

Ko pa so se nakazali časi kapitalizma in drugačnega odnosa do lastnine, se je začelo. Prvi, ki so neznansko veliko in zastonj pripomogli k razvoju Planice, so bili prav domačini, Ratečani, ki so tudi vedeli, koliko denarja se v Planici obrača in na kateri "konto" se nakazuje. Tako so bili tudi prvi, ki so rekli: ne! Nič več! Na naši zemlji pa že ne boste služili! Če že služite tako enormne zneske, potem vsaj nekaj tega pustite tudi objektu, s katerim služite. Planici.

Tega niso in niso mogli doseči, čeprav so bili pripravljeni v neštete kompromise s tistimi, ki so vsakega marca prihajali v Planico iz Ljubljane, "pokomandirali", pobrali sponzorska sredstva in sredstva vstopnine ter vse skupaj odnesli v Ljubljano. Domačini so bili ogorčeni.

Zemljišče je naše

Pred Planico so nekega lepega dne postavili napis, da so "določene osebe" iz planiškega komiteja nezaželene. Nimajo vstopa na rateška zemljišča, ki so pod skakalnico.

Določene osebe so se popraskale za ušesi in sedle za pogajalsko mizo. Priskočila je še na novoustanovljena občina Kranjska Gora in od tedaj dalje so nekako le malo popustili in domačemu športnemu društvu dali kanček upanja in koncesij. Ljubljančani so ustanovili neko društvo prijateljev Planice, občina zavod Planica, sodelovalo je Športno društvo Rateče - kar je vse skupaj v planiškem smislu nekako živo še danes, čeprav razumen človek kljub nenehni razlagi, da vse troje skupaj tvori neko planiško simbiozo, ne razume najbolj.

Razume le toliko, da so "tisti iz Ljubljane", planiški komite, malo popustili in Ratečanom dovolili, da so - zraven. Z obvezno pripombo, da jim pač ne zaupajo povsem, češ da je lokalno prebivalstvo nezmožno tako velike prireditve.

'Boga planiška velikanka - Planiška velikanka ostaja pozabljena do naslednje zime. Pravijo, da letos ne bo tako in da se bodo odnosi v Planici uredili. Bomo videli!

Lokalno prebivalstvo se je torej uprlo tako, da je zagrozilo, da se na njihovih zemljiščih, ki so pod skakalnico, ne sme početi ničesar takega, česar oni ne dovolijo. Lastnina!

In tako je agrarna skupnost Rateče iztržila odškodnino za zemljišča, v višini okoli 80 tisoč nemških mark. Če mislite, da je to veliko, ste v zmoti: v Planici so se v preteklih letih obračali veliki denarji in zato je 80 tisoč nemških mark drobižek.

Planica naj se lastnini

Zdaj, ko smo postali pravna država in ko so minili časi, ko je lahko tudi država vlagala v objekte, ki niso imeli uporabnega ali kakršnegakoli drugega dokumenta, se je tudi izkazalo, da so vsi planiški objekti zgrajeni na - črno. Skakalnic v resnici ni nikjer kot ni nikjer drugih objektov, ki stojijo pod skakalnico.

Kakorkoli že črnimo državo, nobena država ne more vlagati v nekaj, česar ni, saj nasproti nima pravne osebe, ki bi ji lahko karkoli sofinancirala ali vanjo vložila nepovratna sredstva. Zato so bile tudi vse mile prošnje državi, naj vendarle sofinancira Planico, kot bob ob steno. Kar je državi, ki je vedno stiskaška, prišlo še kako prav - kot ji je prišlo prav, da se v Planici sučejo neki zasebni interesi, neka društva prijateljev Planice pa kaj veš kdo še. V Planici imaš tovrstnih sogovornikov, kolikor že hočeš!

Zmeda je bila popolna in kar je najbolj hudo: nikoli ni bilo

Nadaljevanje na 26. strani

Tiskovna agencija B.P. poroča

●● *"Gospod Muster, imam odličen predlog: Vaše izkušnje in naša vizija v firmi Creatim - to bi bila bomba na slovenskem oglaševalskem trgu!"* /**Andrej Perc,** skupaj z Andrejem Ržišnikom solastnik izjemno uspešne skupine podjetij Ržišnik&Perc, d.o.o., Šenčur, v kateri so družbe Infotim, Protim in Creatim; **Miki Muster,** karikaturist, letošnji dobitnik Stopovega VIKTORJA za življenjsko delo; po srcu mlajši bralci Gorenjskega glasa se z nostalgijo spomnijo na čase črnobele televizije in Musterjevih nepozabnih zajčkov v CIK CAK televizijskih oglasih/

●● *""Klavdij, v Primorskih novicah sem bral, da je tvojo jubilejno razstavo 170 slik na treh razstaviščih v Novi Gorici prejšnji mesec obiskalo več kot 6.000 ljubiteljev likovne umetnosti. Midva s* ***Petro Filipič*** *obljubljava, da se ti zanesljivo pridruživa vsaj jeseni, ko boš razstavljal v Kranju. Morda pa se naslednji teden,* ***11. aprila,*** *srečamo že na tvoji razstavi v Idriji!"* /Rotarijska prijatelja **Iztok Čop** in **Klavdij Tutta**/

Povsod je *lepo*, a doma je *najlepše*.

Gorenjska kmečka skrinja iz leta 1827, iz zbirk Slovenskega etnografskega muzeja

Zato je avstrijska Volksbank prišla k vam domov.

Podružnica v Kranju je, tako kot vse enote Volksbank - Ljudske banke v Sloveniji, del razvejanega mednarodnega sistema Volksbank. Enaki standardi poslovanja in medsebojno sodelovanje so značilnosti vseh podružnic. Kranjska podružnica, zaradi svoje geografske lege, tesno sodeluje s Volksbank Kärnten Süd*, reg. gen. mbH. v Borovljah. Zaupanje v avstrijsko Volksbank zdaj najdete doma. Obiščite svojo banko, imate jo pred vrati.

**Za dodatne informacije lahko pokličite gospoda Hermanna Kelicha, telefon: 00 43 4227 3756/12 ali 041 629 022.*

Volksbank - Ljudska banka d. d., podružnica Kranj, Tavčarjeva 21, 4000 Kranj
tel.: 04 20 13 880, faks: 04 20 13 888, info@volksbank.si

Banka brez mej.

VOLKSBANK Slovenija

Nazadnje v Podljubelju in v Leskovici

Veselo smo čakali in tudi dočakali pomlad

Začeli smo pred skoraj mesecem dni na Sovodnju, bili potem v Lomu pod Storžičem in na Jesenicah, v Stražišču in na Primskovem, nazadnje pa smo dočakali pomlad v Podljubelju in na Leskovici.

Mesec prireditev Podljubelju

Kar malo zaskrbljeni smo bili, ko smo prišli v petek, 30. marca, v Podljubelj. Toliko prireditev so imeli marca v Podljubelju, da ne bi bili presenečeni, če bi bilo nastopajočih tokrat več kot obiskovalcev v dvorani. Pa so nas domačini s predsednikom krajevne skupnosti Francem Jancem vseeno prijetno presenetili. Skoraj napolnili so dvorano, prišel pa je tudi podžupan Ignac Primožič.

Kaj se je dogajalo zadnje leto in kaj načrtujejo letos in v prihodnje, je potem v pogovoru z novinarjem Jožetom Košnjekom povedal Franc Janc, predsednik krajevne skupnosti in gasilcev v Podljubelju. Podžupan pa se je vodstvu krajevne skupnosti in krajanom, še posebej pa gasilcem, zahvalil za delo v krajevni skupnosti.

Prireditev v Podljubelju je bila ena tistih, kjer so se ob domačinih predstavile tudi glasbene skupine in posamezniki, ki so nas spremljali na prireditvah po Gorenjskem. V Podljubelju so prireditev začeli Kifelčarji. Kot znajo le oni, so navdušili občinstvo v dvorani, najmlajše pa so v nadaljevanju razveselili člani skupine Obvezna smer s Tonijem Kapušinom. Zaplesali so kar med njihovim nastopom. **Sicer pa so se mladi šolarji predstavili tudi na odru in potrdili, da so njihovi nastopi zares prisrčni. To se je potem izkazalo tudi v soboto, zadnji dan marca, ko so šolarji oziroma najmlajši pripravili poseben program za mamice.**

Presenečenje in osvežitev v programu je bil v Podljubelju ansambel Vrisk. Glasbeniki z Jožetom Avbarjem so prišli kar z generalke za festival Polka valček v Bohinju. Pridružili pa so se jim potem še ansambli Tulipan, Nota, Svežina in Štrio Jemc. Prava osvežitev in popestritev dogajanja v programu pa sta bila najmlajša harmonikarica na nastopih in prireditvah po Gorenjskem Kristina Pahor in pevec Valentin Antonijo, ki je z nastopi povsod presenečal in navduševal obiskovalce.

Nazadnje pa še v Leskovici

Vse do začetka prireditve Veselo v pomlad, ki je bila v nedeljo, 1. aprila, v Leskovici v dvorani nekdanje osnovne šole, nismo bili prepričani ali smo izbrali in se dogovorili prav ali ne. Povabila nas je namreč Marjeta Jeram, ki ima v Studorju 12 Gostilno Metka, pokrovitelj pa je bila občina Gorenja vas - Poljane z županom Jožetom Bogatajem. Marjeta se je odločila za prireditev predvsem za to, da bi poživila dogajanje v Leskovici, Kopačnici, Volaki, Debenih, Studorju, Krnicah, Lajšah, Robidnici, Lazah in delu Davče ter Tičjega brda v fari svetega Urha v Leskovici.

Izkazalo se je, da je Marjeta prav razmišljala in se pravilno odločila, ko nas je povabila. Dvorano oziroma šolo, v kateri že nekaj časa ni več pouka, so domačini napolnili do zadnjega kotička. Navdušili so jih v programu ansambli Kifelčarji, Tulipan, Nota, Svežina in Štrio Jemc. O delu in dogajanju v krajih okrog Leskovice sta Jožetu Košnjeku povedala nekaj zanimivosti Andrej Galičič, predstavnik Leskovice in krajev v svetu krajevne skupnosti Gorenja vas, Pavle Razložnik pa je predstavil planinstvo in gasilstvo. Potem ko sta navdušila tudi harmonikarica Kristina Pahor in pevec Valentin Antonijo, sta za prijeten zaključek ob srečanju in obljubo, da se bomo v Leskovici še dobili, poskrbeli tudi Stanka Homec iz kmetije Pr' Čum v Studorju in Nežka Demšar s kmetije Demšar v Krnicah.

Tako smo letos kar v sedmih krajih na Gorenjskem veselo čakali pomlad. Povsod je bilo lepo, povsod veselo, praznično, pomladno razposajeno in povsod smo si obljubili, da nismo bili zadnjikrat skupaj. • **A. Žalar**

PLANIKIN SEJEM OBUTVE

Planika

VSAKO SOBOTO V APRILU
OD 9. DO 15. URE
PRED TOVARNIŠKO PRODAJALNO PLANIKE
V SAVSKI LOKI 21, V KRANJU

Vse vrste obutve iz prejšnjih sezon po zelo ugodnih cenah, že od 1000 tolarjev dalje!

Zaljubljeni v Planico

Vse, kar ni dobrega v zvezi s Planico, nima absolutno ničesar s tistimi posamezniki, ki že desetletja poskrbijo, da je skakalnica pripravljena na tekmo. Teptalci, merilci, delavci, pripravljalci skakalnice so v Planici že mesece pred prireditvijo in trdo delajo, da bi bilo vse nared. Zaljubljeni so v "svojo Planico".

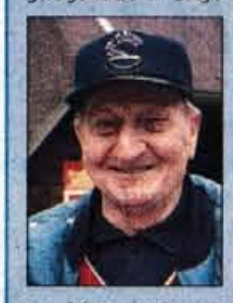

Jože Košir iz Mojstrane, že več kot 30 let vodja tekmovanja, merilcev: *"Vsi, ki smo že toliko let v Planici, se trudimo po svojih najboljših močeh. Res pa je, da je v Planici zadnja leta večna improvizacija pri pripravi skakalnice. Vedno znova je treba popraviti poti, ograje, stopnice. Meni osebno je nerazumljivo, zakaj država status Planice ne uredi tako, kot je treba."*

Jože Čebašek iz Mojstrane, že desetletja pomaga v Planici: *"Letos smo vse obnovili in opravili veliko gradbenih, mizarskih in drugih del, tako da je bila skakalnica odlično pripravljena. Nihče ne more imeti in tudi nima nobenih pripomb glede urejenosti ob sami tekmi, res pa je, da se lastništvo mora urediti in da mora sodelovati tudi država."*

Vlado Petrič, pomočnik vodje merilcev iz Rateč, 40 let s Planico: *"Nihče ne more reči, da Planica za tekmo ni dobro pripravljena. Odlična je. Vendar bi se res morali uskladiti vsi interesi in enkrat bi bilo že treba poskrbeti, da Planica zaživi tudi poleti. Država bo morala urediti zadeve s Planico. Ne vem, na kakšen način, vendar je treba nekaj ukreniti z lastništvom."*

Jože Terseglav, merilec z Blejske Dobrave, v Planici od leta 1959: *"Letos smo imeli kar nekaj težav, saj je s skakalnice ob potresu v Logu zaradi dežja odneslo 200 kubičnih metrov zemlje. Delali smo dobesedno noč in dan, z veseljem, kajti vsa leta želimo, da tekma uspe. Drugače pa mislim, da bi država morala storiti več za Planico, saj je vendar vseslovenskega pomena."*

Brane Dolhar, generalni sekretar organizacijskega komiteja Planica: *"Planica se bo uredila do leta 2004, saj so vsi načrti pripravljeni. Obeta se večja investicija, tudi preplastitev 120-metrske skakalnice. Investicije so vsekakor potrebne. Trdim, da se vsak prisluženi tolar od prireditve vrne v Planico. Lahko tudi povem, da je prihodek prireditve približno milijon in 500 tisoč nemških mark - okoli 300 do 400 tisoč mark se vrne v objekte, ostalo so stroški. Lastninski odnosi se urejajo - športno društvo Planica bo nosilec vseh nadaljnjih aktivnosti v Planici."*

Planica po Planici - V Planico tudi po prireditvi prihaja veliko obiskovalcev. Objekti, ki so s skakalnicami vred črna gradnja, pa ostajajo poleti negostoljubni, saj se v Planici nič ne dogaja...

transparentnosti. Transparentnosti v tem smislu, da bi se vsaj pred domače društvo položili čisti računi. Evo: toliko smo zaslužili z vstopnino, toliko so dali sponzorji, toliko je stroškov. Vse tako kot nekdaj: pod mizo! Potem pa nastajajo sumničenja, lahko tudi neosnovana in krivična, češ koliko se koga prime oziroma kateri šport v resnici sofinancira Planica. Skakalni ali tekaški ali morda kakšen drug šport?

Pepoved - če se hočete povzpeti na skakalnico, boste to storili na lastno odgovornost. Foto: D.S.

Iz votlega v prazno

Občina Kranjska Gora je vsaj z ustanovitvijo javnega Zavoda Planica in z razglasitvijo objektov za objekte javnega pomena želela stopiti na novo pot, združevala interese, ničkolikokrat posedala predstavnike za zeleno mizo, vabila ministrstvo za šport - vse je bilo tako, kot bi vlival iz votlega v prazno. Nič. Od lepih načrtov, kako bi bilo, če bi bila Planica nordijski center in vse leto živahna, so ostale prazne besede na papirju. Ne da se. V Planici se ne da in - konec.

V Planici se ne da zato, ker ni korenjaka, ki bi dejal: vse naj se olastnini in preda v profesionalne roke, da bo že enkrat mir. Nehajmo že s tem voluntarizmom, saj v današnjih časih ne vodi nikamor. Po vsej Sloveniji se veselo gradijo skakalnice in centri, ki jih država sofinancira. Tudi v Planico je - da bomo pošteni - prispelo nekaj milijonov iz državne blagajne, ko je najbolj tekla voda v grlo, vendar nič več kot to. Obstajajo menda celo dokazi, da je država enkrat sicer nakazala na planiški "konto" kar obilne denarje, a so bili kasneje preusmerjeni na drug "konto". Še tega se je manjkalo, da zdaj pricurlja na dan, da je nekdo drug obračal denarje, namenjene Planici.

Dom v Planici je v najemu - stavba je zanesljivo videla že boljše čase.

Komunala odpeljala 25 ton odpadkov

Karkoli že pišemo o Planici, nikoli ne bomo prišli do konca, saj je kot dolga kača nasprotij, nesporazumov, ovinkarjenja in - pavšalnih ocen. Vreči v javnost, da je kranjskogorska Komunala "pokasirala" okroglih 50 tisoč nemških mark samo zato, ker je po Planici počistila tiste odpadke, je zlonamerno. Ne gojimo nobenih simpatij do komunal, tudi do kranjskogorske ne, vendar je resnici na ljubo treba povedati, da je Komunala Kranjska Gora zaračunala za odvoz 24 ton planiških odpadkov na deponijo Mala Mežakla milijon in 88 tisoč tolarjev - kar je 10 tisoč mark. Vse ostalo je ureditev parkirišča, pešpoti, označevanje, posprav-ljanje in predvsem dovod in kloriranje vode do številnih stojnic, ki vsako leto stojijo na drugem kraju.

Kdaj bo Komunala dobila 40 tisoč nemških mark, pa je vprašanje.

Ni povedala Komunala, povedali so drugi: že dve leti ni nič plačano. Verjetno na plačilo čaka še kdo in ne ve se, kdo ima pri povračilu stroškov prioriteto.

Znano pa je, da je samo KliničnI center poslal račun za 100 tisoč nemških mark, nastanitve trenerjev, skakalcev in drugih stanejo planiški komite 250 tisoč nemških mark, pa prišteje mo agrarno skupnost z 80 tisoč nemškimi markami, pa komunalo pa še gasilce in druge - le smo tam!

Stroškov res ni malo, čeprav jih "inkaso" znatno presega.

Zanikrne table

"Planica je dobiček, kakršnekoli stroški že so," nam je dejal nekdo. "Mar mislite, da bi se toliko dajali s planiško prireditvijo, če ne bi bilo zaslužka?"

V redu. Vlagajo v Planico, saj 30 odstotkov gre nazaj. Verjamemo. Srčno verjamemo, kajti vsako leto je znova in znova treba popraviti lesene ograje, "štukati" skakalnico, postavljati in odstavljati lesene tribune, "švasati" muzejsko vlečnico. Leto za letom je treba restavrirati v ta muzej na prostem, kajti denarja nikoli ni toliko, da bi se postavile zložljive tribune, namestila nova sodobna vlečnica za skakalce, postavile bolj pežnejše ograje, Gre, dokler gre in dokler FIS-a ne bo reklo dosti imamo vas in vašega predpotopnega muzeja.

Menda so se prav ta teden o tej resni grožnji staknile glave tam na pristojnem ministrstvu. Upajoč, da bodo rekle bob-bob in da bo te planiške kalvarije, povzročene z nekaterimi, ki nočejo in nočejo razumeti, da se je treba posloviti, konec. Upajoč, da bo Planica tudi poleti privlačna in bolje urejena kot je danes.

Če nič drugega, naj požagajo vsaj tiste neznosne označevalne table, ki jih je v Planici kolikor hočeš. Na vsakem koraku ti kaj sporočajo in te o čem obveščajo. Še vedno stoji tabla, da bo Planica leta 2006 v sklopu olimpiade treh dežel gostila skakalce, nekdanji hotel Ilirija si pojdite sami ogledat - table so vseh oblik in oblikovalskih prebliskov. Zanikrno.

In ko odhajate iz Planice, se od vas planiški komite na transparentu čez cesto lepo poslovi. Nasvidenje. Zraven so pripisali - da bi bili bolj imenitni ali kaj še: See you.

No ja - pa vsaj na transparentu bodimo malo svetovljanski, če smo že s športnimi objekti v kameni dobi. • **D. Sedej**

ASTROLOŠKI KOTIČEK

Šifra: "Monika"

Nabralo se je kar nekaj pisem bralcev, zato si morala na svoj odgovor malo počakati. Ker pa v življenju vse pride ob svojem času, bo tako tudi s tem odgovorom, v to sem prepričana. Ničesar ne moremo prehiteti, če verjamete ali ne, dragi bralci, vse je zapisano v vesoljni energiji.

Natreslá si kar nekaj vprašanj, pa pojdiva lepo po vrsti: Če hočeš dobiti novo službo, moraš tudi nekaj storiti za to. Prva stvar oziroma predpogoj za to je dokončanje tvojega študija. Vanj bo treba vložiti še nekaj truda. Odpovedati se boš morala tudi marsikateri krajši poti oziroma izletom, ki jih imaš sicer zelo rada, toda obrestovalo se bo. Tranzit Neptuna, ki trenutno dela trigon na tvoj natalni Uran, te sili v razmišljanje, oziroma celo v sanjarjenje, kako bo lepo, ko boš diplomirala. Potrudi se, na področju študija te podpira Jupiter. Preveč razmišljaš zaradi njegove opozicije s Saturnom, ki vsak tvoj neuspeh potencira. Vendar nedokončani študij je hkrati tvoja bolečina. Če se ga boš resno lotila, bodo tvoje misli usmerjene vanj in ne boš razmišljala o drugih, mogoče le navideznih težavah.

Na službenem in denarnem področju ti bo naklonjen tranzit Jupitra v drugi polovici tega leta oziroma naslednje leto, zato napiši kakšno prošnjo za menjavo službe.

Tranzitni Uran vrši pritisk na tvojo natalno Venero in Luno, oziroma na zakon, ker je Luna vladarica hiše partnerstva. Partnerski odnos pa je zate zelo pomemben, strah te je izgube. Uran vedno pretrese odnose planetov, na katere deluje, vendar nikoli ne poruši nekaj, kar je trdnega.

Zdravje boš obvarovala z rednim gibanjem na svežem zraku, kar bo pripomoglo k dobri cirkulaciji krvi. Občutljiva so prebavila, zato pazi pri dobri hrani in pijači. Krhkost kosti lahko preprečiš, če boš uživala dovolj kalcija, pazi pa tudi na občutljivost pljuč.

Sprašuješ tudi za otrokovo alergijo. Kožne alergije so pogoste bolezni tehtnic. Poleg tega, da se je potrebno držati diete, ki jo je predpisal zdravnik, svojega otroka velikokrat z ljubeznijo objemi. Tehtnicam vlada Venera, ti ljudje morajo čutiti ljubezen okrog sebe. Kot vemo, pa so otroci zelo senzibilna bitja. Če bo otrok čutil tvojo in moževo ljubezen, če si bosta vzela več časa zanj, se bodo tudi kožne alergije počasi skrčile na manj vrst hrane in postopoma, ko bo zgrajena njegova samozavest, najverjetneje tudi izginile.

ROZI
astro.rozi@email.si

Koncerti & te zadeve

Zverinice iz klavnice predstavljajo

Kranj - Danes, v petek, 6. aprila, ob 19. uri se bo začelo dogajati v Dream time (ex U-bahn), namreč ekipa Alternativnega kulturnega društva "Izbruh", ki si je za to priložnost nadela ime Zverinice iz klavnice, pripravlja večer koncertov. Najprej se bo na razstavi stripov predstavil **Andrej Štular,** koncertovale pa bodo skupine: Krik Disneylanda (Nova Gorica), Trije pjančki (Železniki), Low Punch (Ajdovščina), in Roota' Balluta (Koper). Vstopnina je menda pravi "sitniš", da ne bi omenjali pira, ki bo nesramno poceni. • **I.K.**

Elvis Jackson v Ribnem

Ribno pri Bledu - Danes, v petek, 6. aprila, ob 21. uri bo v Zadružnem domu Ribno pri Bledu v okviru občinskega praznika in enoletnice obstoja Kluba študentov Bled (tako se podpisujejo tudi organizatorji) koncert primorske ska-punk skupine Elvis Jackson. "Jacksoni", ki na prvo žogo folku podajajo zabavljaštvo in se odlikujejo z iskrivimi in drznimi aranžmaji ter odličnim muziciranjem, so ena tistih skupin, ki jih je nedvomno treba videti v živo. Ribno je velika priložnost za to. • **I.K.**

Kose v Križah

Križe - Skupina Kose bo v soboto, 7. aprila, "kosila" (to ne bo južina, ampak glasbena večerja), ali bolje rečeno rockala v Pizzeriji Kožuta v Križah. Be there. • **I.K.**

Let 3, front in back side

Kranj - Sobotni žur na Primskovem je bil prav to v pravem pomenu besede. Bendi so odlično opravili svoje, Holderji so predstavili svojo pravkar izdano cedejko, Howitzerji so dokazali, da si tovrsten izdelek že zaslužijo, vrh večera pa so seveda bili Rečani Let 3, ki so tudi "koreografsko" šokirali predvsem nežnejši del publike (glej fotki). Folka je bilo kakih 300 - 350, 90 odstotkov pa jih je podpisalo tudi peticijo za MKC. Žogica počasi prehaja na stran kranjske občine - mladi rabijo Mladinski kulturni center in to še preden bi Slovenija dobila nov nogometni stadion. To je dejstvo. • **I.K., foto: Aljoša Korenčan**

Aprila 2001 izbiramo GORENJKO/GORENJCA meseca MARCA 2001

Harmonikarica Kristina in pevec Klemen

Na Gorenjskem že OSMO zaporedno leto vsak mesec s tedenskimi glasovanji kar na **štiri različne možnosti v šestih medijih** poteka **NAJ-NAJ-NAJ vsegorenjska akcija popularnosti pod naslovom "GORENJKA/GORENJEC MESECA". Tudi v letu 2001 jo nadaljujemo.** V njej lahko sodelujete: **bralke in bralci Gorenjskega glasa; poslušalke in poslušalci vseh štirih gorenjskih nekomercialnih radijskih postaj - Radia Kranj, Radia Sora, Radia Triglav Jesenice in Radia Gorenc** ter **gledalke in gledalci GTV - Gorenjske televizije** *v redni petkovi oddaji* ***GTV-MIX z Matejo in Alešem.*** *Glasujete lahko po elektronski pošti.*

Danes, prvi petek v aprilu 2001, začenjamo novo celomesečno akcijo popularnosti, izbor GORENJKE/GORENJCA meseca MARCA 2001. Pravila o sodelovanju v štirih radijskih in televizijskem glasovanju, ki vsa potekajo "v živo" neposredno v oddaje, Vam bodo povedali voditelji teh oddaj. **Najbolj preprosto je še vedno glasovanje na dopisnici,** na katero vpišete enega od obeh predlogov za GORENJKO/GORENJCA MESECA in jo pošljete na naš naslov: **GORENJSKI GLAS, p. p. 124, 4001 Kranj.**

Če boste Vašo glasovnico oddali v pisarnah gorenjskih turističnih društev in agencij, s katerimi odlično sodeluje Gorenjski glas, niti ne potrebujete poštne znamke. Naši sodelavci so turistična društva Bled, Bohinj, Dovje-Mojstrana, Jesenice, Kranj, Kranjska Gora, Radovljica, Škofja Loka in Tržič; ter Turistična agencija Meridian s poslovalnicama na Jesenicah in v Lescah. ***Ni odveč ponoviti: poštnina je od letošnjega 1. januarja spet višja.*** *In zato ZNOVA poudarjamo, da premalo frankiranih dopisnic ali pisem na pošti ne prevzemamo, če je prevzem vezan na plačilo "porto" oz. dvojne poštnine s pribitkom. To seveda ne velja le za glasovnice v tej akciji, temveč tudi za ostalo premalo frankirano pošto! Praktičen nasvet: na poštah ali v trafikah kupujte znamke, ki imajo črkovno oznako za frankirno vrednost (A oziroma B), in v primeru podražitev se Vam ne bo zgodilo neprijetno presenečenje.* ***Pravilo "ena dopisnica - en glas"*** *pri preštevanju glasovnic dosledno upoštevamo in zato nam ne pošiljajte polnih kuvert 'glasovalnih listkov' ali pa dolgega seznama imen na enj sami dopisnici; upoštevamo jo kot en glas. Glasovanje traja do vključno* ***ponedeljka, 30. aprila.***

Kratki predstavitvi ene Gorenjke in enega Gorenjca, ki sta prejšnji mesec posebej opozorila nase:

KRISTINA PAHOR, še ne desetletna osnovnošolka iz Kranja je z odličnim igranjem najpopularnejšega slovenskega glasbenega instrumenta - poučuje jo Janez Fabjan - navdušila gledalce na nizu prireditev Veselo v pomlad po različnih gorenjskih krajih prejšnji mesec.

KLEMEN TORKAR, doma v Spodnjih Gorjah v blejski občini, dijak ekonomske gimnazije na SEŠ Radovljica, je prejšnji mesec na Bledu absolutno zmagal po oceni strokovne žirije in izboru občinstva na jubilejni prireditvi Prvi glas Gorenjske.

KRISTINA PAHOR

KLEMEN TORKAR

V četrtem in petem krogu glasovanja za GORENJKO/GORENJCA meseca FEBRUARJA 2001 smo prejeli še 158 (v prvem 116, v drugem 117, v tretjem 61) glasovnic. Za ANJO ČARMAN smo dobili 108 glasov v prvem, 99 v drugem, 54 v tretjem, 79 v četrtem in še 62 v petem glasovalnem tednu. Za MATJAŽA ROGLJA je bilo vseh prispelih glasov 35 (prva dva tedna po 8, v tretjem 7, v četrtem 3 in še 7 v zadnjem tednu). Z velikim naskokom je ANJA ČARMAN, mlada plavalka, članica PK Triglav Merit Kranj, po Vašem izboru GORENJKA MESECA FEBRUARJA 2001.

V največji, najbolj tradicionalni gorenjski akciji popularnosti tudi v letu 2001 sodelujejo: ***FRIZERSKI ATELJE SILVA,*** *v BRITOFU 292 v Kranju, v bližini samopostrežbe Živila, telefon 04/23-43-070 ali GSM 041/405-366,* ***Fitnes center KRPAN Radovljica,*** *Gorenjska 41, telefon 04/53-12-623,* ***Lepotni studio FENIKS Bistrica pri Tržiču,*** *Kovorska 17, telefon 04/ 59-46-009. V Frizerskem ateljeju Silva vsak teden uredijo frizuro eni (ali enemu) od vseh, ki ste v posameznem krogu glasovali za Gorenjko/Gorenjca meseca, v fitnesu Krpan in v Studiu Feniks pa vsak teden po eden od glasovalcev uživa v najsodobnejšem solariju. Poleg tega* ***JERNEJA LIKAR s sodelavkami*** *ekskluzivno poskrbi za novo frizuro vsak mesec tudi tisti oz. tistemu, ki po Vašem izboru zmaga v akciji Gorenjka/Gorenjec meseca -* ***v Frizerskem ateljeju Silva torej že pričakujejo Anjo Čarman.***

Izmed prejetih glasovnic poleg tega v VSAKEM glasovalnem krogu izžrebamo še sedem sodelujočih, ki ste glasovali z dopisnicami, v radijskih ali televizijskih glasovanjih. ***V Frizerski atelje Silva v Britofu 292 pri Kranju je tokrat povabljena MILENA VILFAN iz Spodnjih Bitenja; v Studio Feniks v Bistrici pri Tržiču je povabljena LARA BEŠIĆ, ki ima do Feniksa le dobrih 100 metrov peš; v Fitnes studiu Krpan v centru Radovljice pričakujejo VINKA BERCETA iz Krope.*** *Tri vrednostna pisma po tisoč tolarjev prejmejo: 1. Ana Kutnar, Zvirče 94, Tržič; 2. Olga Kovačin, Trata 60, Gorenja vas in 3. Denis Oblak, Smlednik 56a, Smlednik. Štiri Glasove reklamne artikle pa pošljemo naslednjim: 1. David Zalar, Zg. Bitnje 93, Žabnica; 2. Darja Mali, Gozd 10, Križe; 3. Katja Huber, Goli vrh 2a, Gorenja vas in 4. Ludvik Bevk, Rudno 29, Železniki.*

Glosa

P'ha, paha, ph...

Kaj se v sto, dvestoletni zgodovini sploh spremeni? Nič, razen transporta. Nekdaj je bil Martin Krpan s kobilico na Dunaju, potem z vlakom v Beogradu, zdaj pa se z letalom vozi po narodovo sol v Bruselj, srčiko Evrope.

V Sloveniji se gremo že nekaj časa afere z malimi ribami, ki so bodisi ogoljufale davkarijo za kakšen tolar (le kje na svetu se to ne dogaja?), bodisi se razglasile za svetovne prvake neobstoječih svetovnih prvenstev ali za bagatelo kupile državno stanovanje. To je romp in pomp v naši areni življenja, ki pa je v resnici (romp, ne arena) vihar v kozarcu vode. Kadar moj dober znanec in upam, prijatelj, zasliši, da se dajemo okoli takih malenkosti, preprosto reče: "To je en navaden pha, paha, ph!" Nič.

Kadar pa mediji izbrskajo zares kakšno krvavo drago in resno zadevo, ki globoko poseže v davkoplačevalske žepe, se zmigne z rameni in gremo dalje. Čeprav to ni pha, paha, ph, se nihče ne vzdigne in nihče ne protestira.

Ena takih reči, zaradi katere bi davkoplačevalci morali na noge - ali pa tudi ne, kaj jaz vem - je domnevni nakup potniškega letala za naš državni zbor, vlado in etcetera kompanijo državnega vrhovništva. Ne vem, če ste slišali, ampak oni dan so poročali, da so sredi Beograda našli tisto Podobnikovo limuzino, ki so mu jo ukradli sredi belega dne v beli Ljubljani. In da še na misel ne pride beograjskim policajem, da bi jo vrnili - kot Hrvatje niso vrnili kombija, tudi Srbi ne nameravajo vrniti ukradenega avta.

A kaj bi en avtoček, četudi Podobnikov, proti nakupu zaresnega potniškega letalca, ki nam predstoji. Ne nam, le za naš denar in za vlado. Vrhovništvo deluje kot ruski premetenec Ostap Bender, ki bi dejal: "Ideje naše, denar vaš."

Ideja o nakupu letala, zamisel, ki so jo vrli novinarji izbrskali v državnem proračunu, se je naši oblasti zanesljivo porodila ob nenehnem obiskovanju evropskih birokratov na naših tleh.

Ne le birokratov, tudi zunanjih ministrov vlad, ki so že v Evropski uniji. Saj človek niti več ne sledi, kdo vse pride v Ljubljano in kdo vse gre, le vsak dan je v poročilih, kdo nas je spet prišel spodbudit in pohvalit.

Sleherni gost vljudno reče: "Moram reči, da sem navdušen nad stopnjo priprav Slovenije za Evropsko unijo..." In v tem leporečju dalje in naprej, le včasih se zatakne, ko mi udarimo v čelo z vprašanjem, kdaj natančno nas bodo sprejeli. Nihče ne ve, zato so odgovori izmikajoči: leta 2003, leta 2004, leta 2005... Jako pomembno, čeprav ni nič pomembno in je tri leta gor ali dol nula proti večnosti. Tole postavljanje datuma je še en pha, paha, ph, saj nikomur v resnici ni mar. Že povprečni davkoplačevalec ve, da bomo notri tedaj, kadar bodo oni tako hoteli, ne pa tedaj, ko bomo mi maksimalno pripravljeni.

Zna pa se zgoditi, da bomo prej kot si mislimo in navsezadnje tudi letnica 2005, čeprav za našo politiko danes oddaljena kot Luna, ni tako daleč. Ko pa bomo v uniji, bo treba komunicirati z Bruseljem, srčiko Evrope. Komunicirati neposredno z ministri, podministri in komisarji, iz oči v oči. Uh, bo to enega groznega dela! To presneto dobro vedo Bruseljčani, ki nobel četrt, kjer so palače unije, imenujejo z zelo zgovornim imenom: Hollywood. Oni že vedo, zakaj.

Človek, ki gre na popotovanje v širni beli svet, pa se mora pripraviti: kupiti mora nov nobel plašč, kravato, obleko in letalsko vozovnico. To vse naša elita, postavljaška in manj postavljaška, že ima, saj se oblači v Londonu. Če pa gre za množico popotnikov, je umestno razmišljati o racionalnosti vožnje. Tako ti ta množica popotnikov gladko kupi lastno potniško letalo. Ne za svoj denar, ampak vzame denar tam, kjer je. Iz davkoplačevalske vreče.

Oh, ljudi Bender! Ideje naše, denar vaš.

V to, da letalo ne bi bilo non - stop zasedeno, sploh ne dvomim. Letelo bo na vse strani neba, ne le v srčiko Evrope, kajti destinacij je ogromno. Pri gospe Jožici v državnem zboru bo kolona čakajočih na letalske lete, a prednost bodo imeli bruseljski potniki. Da bodo potovali po navodila in smeri razvoja v evropski politični Hollywood - in nič več. Nazaj bodo v kufrih nosili napotke in potlej vihteli bič evropski nad domačo rajo.

Kaj se v sto, dvestoletni zgodovini sploh spremeni? Nič, razen transporta.

Najprej je bil Martin Krpan s kobilico na Dunaju, nato se je vozil s parno lokomotivo v Beograd po napotke, danes gre pa z letalom po narodovo sol malo bolj levo in višje od Dunaja - v Bruselj.

Vse drugo je pa pha, paha, ph.

• **D. Sedej**

ČESTITAMO MLADOPOROČENCEM

Škofja Loka, 31. marca - IZTOK ALBREHT in ANICA TAVČAR

Gorenjski glas vsem mladoporočencem prisrčno čestita in jim s čestitko, prejeto na Matičnem uradu, podarja polletno naročnino časopisa.

PETEK, 6. APRILA 2001

TVS 1

7.35 Teletekst TV Slovenija
7.55 Tedenski izbor: Kultura
8.00 Odmevi
8.30 Duhovni utrip
8.50 Zverinice iz Rezije
9.00 Pustolovščine pod vrbami
9.15 Volkovi, čarovnice in velikani
9.30 Enajsta šola, oddaja za radovedneže
10.00 Alpe - Donava - Jadran: Podobe iz Srednje Evrope
10.30 Novi raziskovalci, ameriška dokumentarna serija
11.20 Alma, avstrijska drama
13.00 Poročila, Vreme, Šport
13.10 Vremenska panorama
13.25 Prvi in drugi, ponovitev
13.45 Narava gre svojo pot - izginjajoča mokrišča, kanadska poljudnoznanstvena oddaja
14.35 Tedenski izbor: Osmi dan
15.05 Vsakdanjik in praznik
16.00 Mostovi
16.30 Poročila, šport, vreme
16.45 Zares divje živali, ameriška dokumentarna nanizanka
17.10 Pravljičar, ameriška nanizanka
17.45 Modro
18.20 Dosežki
18.45 Risanka
19.00 Kronika
19.30 TV Dnevnik, šport, vreme
20.00 Garači, angleška nadaljevanka
20.55 Deteljica
21.05 TV poper, oddaja TV Koper - Capodistria
22.00 Odmevi
22.30 Kultura
22.35 Šport
22.40 Vreme
22.45 Gledališče Rok - Claudio Cinelli
22.50 Polnočni klub
0.00 Zoofobije: ENtomofobija - strah pred žuželkami
0.05 Okvara, ameriški film

TVS 2

7.40 Teletekst TV Slovenija **8.00** Vremenska panorama **8.40** TV prodaja **9.10** Tedenski izbor: Videospotnice **10.00** Ljubica, nemška nanizanka **9.35** Rad imam Lucy, ameriška nanizanka **10.00** Ljubica, nemška nanizanka **10.45** TV prodaja **11.15** Vremenska panorama **13.10** Tedenski izbor: Dvajset dolarjev, ameriški film **14.40** Po pred nami, angleški čb film **16.30** Rad imam Lucy, ameriška nanizanka **17.00** Ljubica, nemška nanizanka **18.00** Tri vstopnice za 26, francoski film **19.40** Videospotnice **20.05** Bratranci pod kožo, japonska dokumntarna serija **21.00** Tatica, nemški film **22.40** V resnici do nazga, angleška dokumentrna oddaja **23.25** Rojstva, poroke in smrti, angleška nadaljevanka **0.15** Iz slovenskih jazz klubov: Grentown jazz band **1.15** South park, ameriška risana humoristična nanizanka, ponovitev **1.40** Videospotnice

KANAL A

9.00 Kalifornijske sanje, mladinska nanizanka **9.30** Mladenič v modrem, ameriška nanizanka **10.25** Najnevarnejše živali sveta, dokumentarna oddaja **11.20** TV prodaja **11.50** Ricky Lake, ponovitev **12.45** Pop'n'roll, ponovitev **14.00** Bravo, maestro, ponovitev **14.15** TV prodaja **14.45** Ricky Lake, pogovorna oddaja **15.40** Herkul, ameriška nanizanka **16.35** Stražar, ameriška nanizanka **17.30** Fant zre v svet, humoristična **18.00** Will in Graace, ameriška humoristična nanizanka **18.30** Pa me ustreli, ameriška humoristična nanizanka **19.00** Čarovnice, ameriška nanizanka **20.05** Ko si spal, ameriška nanizanka **22.00** Felicity, ameriška nanizanka **23.00** Trije, ameriška akcijska nanizanka **0.00** Policisti, ameriška akcijska nanizanka **0.30** Dannyjeve zvezde, ponovitev

POP TV

7.00 Dobro jutro, Slovenija, jutranji program **10.00** Moja usoda si ti, ponovitev mehiške nadaljevanke **11.00** Črni biser, ponovitev mehiške nadaljevanke **11.50** Obala ljubezni, ponovitev **12.45** TV prodaja **13.15** Urgenca, ponovitev **14.05** Zakon v Los Angelesu, ameriška nanizanka **15.05** TV prodaja **15.30** Oprah show: Spremenite svoj življenjski slog, pogovorna oddaja **16.25** Obala ljubzeni, ameriška nadaljvanka **17.20** Črni biser, mehiška nadaljevanka **18.15** Moja usoda si ti, mehiška nadaljevanka **19.15** 24 UR **20.00** Špiclji, ameriška nanizanka **21.00** Barb Wire, ameriški film **23.00** Zlata krila, ameriška nanizanka **23.50** Nevarne dirke, kanadska nanizanka

TV 3

8.00 TV prodaja **8.30** Za dobro jutro **9.30** TV prodaja **10.00** Za dobro jutro, ponovitev **11.00** Domača TV prodaja **11.30** Video strani **12.00** Ježek show, ponovitve **13.00** TV prodaja **13.30** Kuharski dvoboj, ponovitev **14.00** Info **14.15** Iz domače skrinje, ponovitev **15.45** Juke Box, kontaktna oddaja **17.15** Razvoj avtomobilizma **17.45** Novodobna klepetanja **18.15** Kuharski dvoboj **19.00** Kdor zna, zna, kviz **19.15** Glasba **20.00** Za prijatelje, zabavnoglasbena oddaja **21.30** Popotovnja z Janinom **22.30** Iz domače skrinje **0.00** Kuharski dvoboj **0.30** Juke Box, ponovitev **2.15** Video strani

HTV 1

7.00 Dobro jutro, Hrvaška **9.30** Poročila **9.40** Izobraževalni program **11.05** Program za otroke in mladino **12.00** Poročila **12.35** Terra nostra, serija **14.20** Poročila **14.25** Izobraževalni program **15.10** Program za otroke in mladino **16.00** Svet podjetništva **16.30** Hrvaška danes **17.30** Hugo **17.55** Hrvaška akulturna dediščina **18.25** Kolo sreče **19.30** Dnevnik **20.15** Porin gala **21.50** Zadnji dnevi Chez Nous, avstralski film **23.25** Odmevi dneva **23.45** Lifepod, ameriški film **1.10** Živi zid, avstralski film **2.45** Zona sopmraka, ameriški film **4.15** Policija, nanizanka **4.40** Na meji mogočega, serija **5.25** Planet glasba **5.55** Carstvo divjine **6.20** Pravi čas

HTV 2

8.00 Panorame hrvaških turističnih središč **9.40** Poročila **9.45** Hit depo **11.45** Gusarji, otroška nadaljevanka **12.10** Narava politike **12.50** Pol ure kulture **13.15** Urgenca, nanizanka **14.00** Željka Ogresta in gostje **15.05** Nevidni človek, nadaljevanka **16.00** Poročila **16.10** Terra nostram serija **16.55** Poročila za gluhe in naglušne **17.00** Vsakdanjost **18.30** Panorama **18.55** Poročila **19.00** Zakonske vode, humoristična nanizanka **19.30** Policija, nanizanka **20.10** Kviz **20.25** Zakon in red, nanizanka **21.10** Polni krog **21.30** Latinica: Posvajanje otrok **23.10** Pravi čas **0.40** Umetnine svetovnih muzejev

AVSTRIJA 1

6.15 Ferdy **6.35** Viking Viki **7.10** Uganke **7.20** Confetti club **7.30** Šeherezada **8.05** Princ z Bel Aira **8.30** Sam svoj mojster **8.50** Korak za korakom **9.15** Vsi županovi možje **9.35** Urgenca **10.15** Team Knight Rider **11.00** Sinan Toprak je nepodkupljiv **11.45** Ferdy **12.10** Viking Viki **12.35** Prepovedane zgodbe **12.55** Confetti igrice **13.20** Mali dinozaver **13.30** Confetti igrice **13.55** Z kot Zorro **14.20** Šeherezada **14.55** V sedmih nebesih **15.30** Fant v mini krilu, ameriški film **17.10** Princ z Bel Aira **17.35** Sam svoj mojster **18.05** Sam svoj mojster **19.00** Prijatelji **19.30** Čas v sliki in kultura **20.00** Šport **20.15** Milijonski show **21.10** Gospodinja, ameriški film **22.50** Z jkekleno pestjo, ameriški film **0.15** V vrstah policije, ameriški film **1.45** Tajno ime: Emerald, ameriški film **3.15** BVojna vohunov **4.45** Vsi županovi možje **5.10** V hiši **5.50** Sanje **5.55** Prepovedane zgodbe

AVSTRIJA 2

6.10 Aktualni teletekst **7.00** Vreme ob zajtrku **7.30** Vremenska panorama **9.00** Čas v sliki **9.05** TV kuhinja **9.30** Bogati in lepi **9.50** Zlata dekleta **10.15** Zajtrk za štiri **12.00** Čas v sliki **12.05** Zarišče: Hitlerjevi sodelavci: Martin Bormann - mož v senci **12.50** Podobe stoletja: Miličnik **13.00** Čas v sliki **13.15** TV kuhinja **13.40** Tri dame z žara **14.05** Dr. Stefan Frank: Zdravnik, ki mu ženske zaupajo **14.50** Falcon Crest **15.35** Bogati in lepi **16.00** Show Barbare Karlich **17.00** Čas v sliki **17.05** Dobrodošla Avstrija **19.00** Zvezna dežela danes **19.30** Čas v sliki in kultura **20.00** Pogledi s strani **20.15** Primer za dva **21.20** Prizorišče sodišče **22.10** Čas v sliki **22.35** Moderni časi **23.10** Komisarka **0.00** Čas v sliki **0.30** Zvezna liga **0.45** V hiši **1.10** Zlata dekleta **1.30** Pogledi s strani **1.35** Prizorišče sodišče **2.20** Pogledi od strani **2.25** Moderni časi **3.00** TV kuhinja **3.35** Komisarka **4.15** Dobrodošla, Avstrija

GTV

... 24 ur ttx-gtv, infokanal, www:gtv.tele-tv.si **18.50** Predstavitev spot GTV **18.55** GTV priporoča I **19.00** Gorenjska TV poročila 1510 **19.15** Gorenjski obzornik 44 **19.30** Seghers - tehnologija za jutrišnji dan **19.55** GTV priporoča II **20.00** GTV Mix z Matejo in Alešem **21.40** GTV priporoča III **21.45** Gorenjska TV poročila 1510 **22.00** Kanonade z Antonom Komatom **23.00** Avtomobilsko zrcalo **23.30** Kulturna panorama Kranja **23.40** GTV priporoča IV **23.45** Gorenjska TV poročila 1510 **00.00** 24 ur VS.ttx, infokanal, www:tele-tv.si

SODELUJTE V KONTAKTNIH ODDAJAH GTV KRANJ - POKLIČITE PO TELEFONU: 233 11 56! PRIDRŽUJEMO SI PRAVICO DO SPREMEMBE PROGRAMA.

LOKA TV

9.00 Napovednik **9.01** Glasbena kapljica **9.05** Bonanza, ponovitev ameriške nanizanke **10.35** Raznovrstna obvestila na videostraneh z oddajnika na Lubniku K51

TV ŽELEZNIKI

VIDEOSTRANI TV Železniki preko COMPUTER od 17. do 19. ure ob glasbeni podlagi Radia Sore. VIDEOSTRANI TV Železniki na videokaseti ob 18., 19.20 in 21. uri.
19.00 Predstavljamo vam - KK Rudno **19.15** Zanimivosti iz Spodnjih Danj **20.00** Današnji gost, kontaktna oddaja ... Iz studia

ATM TV KR. GORA

... Videostrani **18.55** Napovednik dnevnega programa **18.16** Oglasi **18.18** DP v snowboardingu pokal Barovška dilja, ponovitev **18.36** Pasje tekmovanje v agilitiju, reportaža **18.46** Risanka **19.00** Videostrani **20.00** Planica 2001, oddaja v živo z gosti **20.40** Otvoritev tekmovanja v Planici, repotaža **20.55** Satelitski program DW **22.00** Videostrani

TV ŠIŠKA

... Videostrani **19.50** Napoved sporeda **20.00** Ponovitev programa srede ... Radio ONIX FM do jutranjih ur z vami v živo

IMPULZ KAMNIK

18.55 Začetek programa **19.00** Lokalne novice **19.15** Motošport - ponovitev **19.45** Kratki dokumentarni filmi **20.00** Lokalne novice **20.15** Za sprostitev **22.15** Lokalne novice **22.30** Kratki dokumentarni filmi **22.45** Videospoti **23.01** Erotika **0.30** Videostrani TV Impulz

SNOP

SNOP - skupni nočni program radijskih postaj v Sloveniji vsak dan od 00.00 do 05.00 - DANES IZ STUDIA RADIO TRBOVLJE

R KRANJ

5.30 Napoved **5.45** Na današnji dan **5.50** EPP **6.00** Vreme, ceste **6.15** Nočna kronika **6.25** BIO vremenski napoved, sonce, luna **6.30** Aerobika **6.45** Vreme, ceste **6.50** EPP **7.00** Poročila RS **7.30** Čestitka presenečenja **7.40** Pregled tiska **7.50** EPP **8.00** Misel dneva - citat **8.20** Oziramo se **8.30** Izgubljene živali **8.40** Gorenjski kviz **8.50** EPP **9.00** Godan **9.20** Gremo na potep: Krajinski park Kolpa **9.50** EPP **10.00** Novice **10.20** Minute za borzo - GBD **10.40** Zaposlovanje **10.45** Kaj danes za kosilo **10.50** EPP **11.00** Novice **11.20** Mladinski informator Gorenjske **11.30** Kviz Radia Kranj **11.45** Temperature doma in po svetu **11.50** EPP **12.00** Novice **12.10** Prispevek: Relax **12.30** Osmrtnice **12.40** Prispevek **12.50** EPP **13.00** Pesem tedna + lestvica tega tedna **13.10** Bio vremenska napoved **13.15** Izgubljene živali **13.20** Prispevek **13.40** Zanimivosti **13.50** EPP **14.00** Godan **14.30** Prispevek **14.45** Pregled današnjih kulturnih dogodkov **14.50** EPP **15.00** Tedenski pregled dogodkov **15.15** Vreme, ceste **15.30** Dogodki in odmevi RS **16.10** Napoved **16.20** Lestvica Radia Kranj **16.50** EPP **17.00** Novice **17.50** EPP **18.00** Godan **18.15** Izgubljene živali **18.50** EPP **19.00** Novice **19.10** Izgubljeni, najdeni predmeti **19.20** Napoved jutrišnjega programa Radia Kranj **19.30** Na vrhu - gostja Leopoldina Bogataj **22.00** Glasba

R GORENC

Oddajamo od 5.30 do 22.00 na 88,9 Mhz in 95,0 Mhz UKV stereo.

R TRIGLAV

5.30 Minute za narodnozabavno glasbo **5.40** Oglasi **6.00** Razmere na cestah, IC AMZS **6.05** Jutranji servis na Radiu Triglav **6.15** Vreme, Robert Bohinc **6.20** Danes v časopisu **6.30** Pogled v današnji dan, halo porodnišnici **6.40** Oglasi **6.50** Vreme **7.00** Druga jutranja kronika **7.25** Popevka tedna **7.35** Danes v Dnevniku **7.40** Oglasi **8.00** Kronika OKC Kranj- zadnjih**8.05** Aktualno: Razgled s Triglava **8.15** Obvestila **8.30** Novice **8.40** Oglasi **9.00** Naj Gorenjc, Gorenjka meseca **9.15** Voščila **9.30** Novice **9.40** Oglasi: Agencija Relax **10.00** Aktualno **10.30** Včeraj, danes, jutri **10.40** Oglasi **11.00** Aktualno: 1001. nasvet **11.30** Novice **11.40** Oglasi **12.00** BBC novice **12.10** Osmrtnice **12.15** Obvestila - Tesnjenje oken in vrat **12.30** Novice **12.40** Oglasi **13.00** Aktualno: dr. Petek - svetovni dan zdravja **13.30** Novice in pogled v današnji dan **13.40** Oglasi **14.00** Aktualno: Agencija Dober dan **14.15** Voščila **14.50** Novice **14.40** Oglasi **15.00** Aktualno: Predstavljamo - Agencija Relax **15.30** Dogodki in odmevi **16.10** Popevka tedna **16.15** Obvestila **16.30** Osmrtnice **16.40** Oglasi **17.00** Aktualno: Turistični kotiček **17.30** Včeraj, danes, jutri **17.40** Oglasi **18.00** Glasbena oddaja: Poezija v glasbi - **18.30** Tednik občine Bled **18.40** Oglasi **19.15** Voščila **19.30** Moja je lepša kot tvoja: Veseli Revirčani **21.30** Pogled v jutrišnji dan **21.45** Jutri na Radiu Triglav in Do nedelje na Radiu Triglav **22.00** Popevka tedna **22.05** Glasba do polnoči

R SORA

5.30 Prva jutranja kronika **5.40** Napoved programa **5.45** Danes godujejo **6.00** Dogodki danes - jutri **6.15** Naš jutranji gost **6.30** Noč ima svojo moč **6.40** Naš zgodovinski spomin **6.50** Pregled tiska **7.00** Druga jutranja kronika **7.30** Naš jutranji gost **8.00** Dogodki danes, jutri **8.50** Pregled tiska **9.30** Avtomobilski mali oglasi **9.50** Nasvet za kosilo **10.00** Dogodki danes - jutri **10.30** Sosed, dober dan - skupna oddaja Radia Cerkno in Alpski val **12.00** BBC novice **12.30** Danes godujejo **12.50** Osmrtnice **13.00** Daj-dam **13.50** Pregled tiska **14.30** Brezplačni mali oglasi **14.55** Borza **15.00** Dogodki danes - jutri **15.30** RA Slovenija **16.30** Tudi slepi so med nami **17.00** Dogodki danes - jutri **17.30** Gorenjc meseca **18.00** Planinski kotiček **19.30** Zadetek v petek **22.00** Radio jutri **22.00** Glasbeni program RA Sora do polnoči

R RGL

KRIM: 100,2 MHz - ŠANCE: 99,5 MHz - LJUBLJANA: 105,1 MHz
6.00 Dobro jutro **6.15** Novice, AMZS, Vreme **6.20** Nočna kronika **7.00** Horoskop **7.35** Vreme **7.50** Skriti mikrofon **8.05** Štajerski dogodki **8.30** Jutro je lahko tudi takšno **9.30** Vaše mnenje o ... **10.05** Kam danes v Ljubljani **10.30** RGLovo želo **11.30** Uganka RGL **12.00** BBC novice **12.50** Odgovori poslušalcem **13.05** Iz tujega tiska **13.30** Zmajčkov mozaik **14.00** Pasji radio **14.20** Gospodarske novice **15.00** RGL obvešča in komentira **15.30** Kulturni utrip **16.00** Črna kronika **16.30** Športni pregled **16.45** Žulji na jeziku **17.30** Hop top 13, glasbena **18.45** Vreme **19.30** Horoskop **20.00** Večerni program

R OGNJIŠČE

5.00 Dobro jutro **5.15** Vremenska napoved **5.30** Poročila **5.45** Napovednik programa **6.00** Svetnik dneva **6.10** Slomšek nas uči **6.20** Meteorologi o vremenu **6.30** Poročila **6.50** Duhovna misel **7.00** Zvonjenje **7.10** Bim-bam-bom **7.25** OKC **7.30** Poročila, osmrtnice, obvestila **7.45** Poročilo o stanju na cestah - AMZS **7.50** Meteorologi o vremenu **8.00** Kmetijski nasvet **8.40** Leta po Kristusu **8.45** Spominjamo se **9.00** Poročila **9.15** Srečno na poti **10.00** Poročila **11.00** Poročila in Vaša pesem **12.00** Zvonjenje, ponovitev duhovne misli **12.15** Voščilo prijateljem RO **12.30** Poročila, osmrtnice, obvestila **12.50** Koledar prireditev **14.00** Poročila **14.20** Kulturni utrinki **14.45** Komentar tedna **15.00** Informativna oddaja, vreme, stanje na cesti, osmrtnice, obvestila **15.50** Ponovitev Svetnik dneva **16.00** Dijaška oddaja (1. in 3.) **17.15** V petkih pospravljamo podstrešje **18.00** Poročila in Vaša pesem **18.45** Ponovitev komentarja tedna **19.00** Radio Glas Amerike (VOA) in poročila **19.45** Otroška pesem tedna in zgodba za lahko noč **19.55** Napovednik programa za jutri **20.00** Radio Vatikan **20.25** Odlomek Sv. pisma **20.30** Iz Mohorjeve skrinje **21.15** Pogovor z versko vsebino **22.00** Mozaik dneva **22.25** Slomšek nas uči **22.30** Nočni glasbeni program

MUSIC NATION TOP 15
www.radiogorenc.si

Glasbena lestvica Ra. Gorenc / vsak ponedeljek ob 17:30! AFTER (dance, trance, progressive) HOUR lestvice / vsak petek ob 21:00!

1. OUTKAST - MISS. JACKSON
2. SHAGGY FT. RIKROK - IT WASN'T ME
3. DIDO - HERE WITH ME
4. MANIC STREET PREACHERS - SO WHY SO SAD
5. ROBBIE WILLIAMS - LET LOVE BE YOUR ENERGYV
6. FUN LOVIN CRIMINALS - LOCO
7. CRAIG DAVID - RENDEZVOUS
8. MELLANIE B - FEELS SO GOOD
9. TEXAS - INNER SMILE
10. CREED - WITH ARMS WIDE OPEN
11. JANET JACKSON - ALL FOR YOU
12. DESTINY'S CHILD - SURVIVOR (NOVOST)
13. RONAN KEATING - LOVIN' EACH DAY (NOVOST)
14. MADONNA - WHAT IT FEELS LIKE FOR A GIRL (NOVOST)
15. NELLY FURTADO - I'M LIKE A BIRD (NOVOST)

Kupon na: Radio Gorenc/Balos 4/Tržič 4290
Glasove klikajte prek E-MAILA / musicnation@email.si
TEA'N'DRAŽ

frekvenca za GORENCA
MUSIC NATION
RA GORENC
Balos 4
4290 Tržič
88.9 MHz
OBKROŽI : 1 2 3 4 5 6 7 8 9 10 11 12 13 14 15

KINO

CENTER slov. črna kom. ZADNJA VEČERJA ob 16. in 18. uri, avstr. kanad. nem. madž. drama SUNSHINE ob 20. uri **STORŽIČ** amer. smešna kom. SCARY MOVIE - FILM, DA TE KAP ob 17. uri, dan. drama mjuzikal PLESALKA V TEMI ob 19. uri, slov. črna kom. ZADNJA VEČERJA ob 21.30 uri **ŽELEZAR** hongkon. tajvan. amer. pust. akcij. rom. PREŽEČI TIGER, SKRITI ZMAJ ob 17.30 in 20. uri **RADOVLJICA - LINHARTOVA DVORANA** 4. Linhartov gledališki maraton: za otroke: PETER KLEPEC, VILE, VOLKODLAK, RABELJSKO JEZERO ob 9. uri, OBTOŽENI VOLK ob 10. uri, KAMEN MODROSTI ob 11. uri, plesna predstava SMEŠKO MED ČRKAMI, ob 17. uri, Studio za ples Celje (za lutkovno igrani abonma in IZVEN, predprodaja vstopnic (600 sit) za IZVEN v Turističnem društvu Radovljica in eno uro pred predstavo pri blagajni LD, za odrasle: DVA PARA SE ŽENITA ob 20. uri **ŠKOFJA LOKA** amer. zgod. spekt. GLADIATOR ob 20. uri

SOBOTA, 7. APRILA 2001

TVS 1

7.35 Teletekst TV Slovenija
7.50 Napovedniki
7.55 Tedenski izbor: Kultura
8.00 Odmevi
8.45 Zgodbe iz školjke
9.15 Radovedni Taček: Mlinarica
9.35 Kino Kekec: Frida, prisrčno vaša, norveški film
11.30 Lingo, TV igrica
12.00 Tednik, ponovitev
13.00 Poročila, šport, vreme
13.10 Vremenska panorama
13.25 Mostovi
14.30 4 x 4, oddaja o ljudeh in živalih
15.00 Starec in otrok, francoski čb film
16.30 Poročila, šport, vreme
16.45 Franček, risana nanizanka
17.05 Leteče dvigalo, nizozemska nadaljevanka
17.50 Na vrtu, oddaja TV Maribor
18.15 Ozare
18.20 Svet čudes, avstralska dokumentarna serija
18.50 Risanka
18.55 Marketing
19.00 Danes
19.05 Utrip
19.25 Marketing
19.30 TV Dnevnik, Šport, Vreme
20.05 Zidak dobre volje
21.35 Za devetimi gorami - zgodbe iz Mongolije, 3. oddaja
22.10 Frasier, ameriška nanizanka
22.45 Poročila, šport, vreme
23.20 Sopranovi, ameriška nadaljevanka
0.20 Sem gospodar gradu, francoski film

TVS 2

7.40 Teletekst TV Slovenija **9.05** TV prodaja **9.35** Videospotnice, ponovitev **10.00** Štafeta mladosti **10.50** TV prodaja **11.20** Vremenska panorama **13.00** Šport **17.25** Zagorje: Košarka, finale slovenskega pokala (m) **19.30** Videospotnice **20.05** Ženska s preteklostjo, angleški film **21.25** Praksa, ameriška nanizanka **22.15** Sobotna noč

KANAL A

8.50 TV prodaja **9.20** Kako poročiti milijonarja, ameriški film **11.00** Kung Fu, ameriška akcijska nanizanka **12.00** Highlanger: Nesmrtna, ameriška akcijska nanizanka **13.00** Mladoporočenci, ponovitev **13.30** Stilski izziv, ponovitev **14.00** Košarka Evroliga - TAU Ceramica : AEK, ponovitev **16.00** Skrita kamera, humoristična oddaja **16.30** Živalim na pomoč, dokumentarna oddaja **17.00** Pop'n'roll, glasbena odfaja **18.15** Beverly Hills, 90210, ameriška nadaljevanka **19.10** Prijatelji, ameriška humoristična nanizanka **19.40** Dvakrat v življenju, kanadska nanizanka **20.30** Prijatelji, 3 sezona, ameriška nadaljevanka **21.00** Sobotni kriminalki: Dokazi zločina, ameriški film **22.45** Miss Amerike: Iz zakulisja, ameriški film **0.30** Policisti, ameriška nanizanka

POP TV

8.00 TV prodaja **8.30** Zajec dolgouhec in prijatelji, ponovitev **10.00** Družina Zakaj, risana serija **10.30** Navihanka, ameriška mladinska nanizanka **11.00** Mestni fantje, ameriška mladinska nanizanka **11.30** Šolska košarkarska liga **12.20** Srčna izbira, ameriški film **14.00** TV Dober dan, 4. sezona, ponovitev slovenske nanizanke **14.50** Sovražna priča, ameriška miniserija **16.30** Močno zdravilo, ameriška nanizanka **17.30** Bitka za dojenčka, ameriški film **19.15** 24 ur **20.00** Lepo je biti milijonar **21.10** Smrtonosno orožje 4, ameriški film **23.00** Lov na čarovnice, ameriški film **1.10** 24 ur, ponovitev

TV 3

7.00 TV prodaja **7.45** Juke Box, ponovitev **9.15** TV prodaja **9.45** Naj N - nogometni studio, ponovitev **10.45** Pikolovec 2333, ponovitev **11.45** Koncert **13.15** Kuharski dvoboj, ponovitev **14.00** Motor Show report **14.30** Iz domače skrinje, ponovitev **16.00** Novodobna klepetanja **16.30** Brez ovir z Jano, ponovitev **17.30** SQ jam, glasbena lestvica **18.30** Spidi in Gogi show **19.30** Avtodom **20.00** Ježek show, zabavnoglasbena oddaja **21.00** Španska nogometna liga, prenos **23.00** Avto šou, oddaja o avtomobilizmu **23.30** Pikolovec 2333, ponovitev **0.30** SQ Jam, ponovitev **1.30** Video strani

HTV 1

8.10 TV Koledar **8.20** Poročila **8.25** Navadna križna igra, ameriška akriminalistična drama **10.05** Poročila **10.10** Wallace in Gromit, risana serija **10.35** V vrtec **11.00** Risanka **11.10** Govorniški oder **12.00** Dnevnik **12.15** TV koledar **12.30** Kri nam stoji v polju **13.00** Prizma **13.55** Poročila **14.05** Oprah Show **14.55** Hruške in jabolka **15.30** Divja obzorja, dokumentarna oddaja **16.05** Zlata dekleta, nanizanka **16.35** Dnevnik mačke, risana serija **17.05** Turbo Limaha Show **18.40** Povabilo **19.05** Risanka **19.10** Vesela novica **19.30** Dnevnik **20.15** 007, tedenski pregled **21.05** Hrvaški muzeji **21.20** Sanjski hotel, ameriška komedija **23.00** Seks v mestu, ameriška humoristična nanizanka **23.40** V Frostovem slogu, angleška nanizanka **1.20** Zmagovalci, nemški akcijski film **3.35** Zakleto srce, ameriška psihološka srhljivka

HTV 2

8.00 Panorame turističnih središč **10.40** Potovanja, ponovitev **11.20** Vrnitev v Lonsom Dove, ponovitev **13.45** Hišni ljubljenčki **14.35** V iskanju Lukačiča, dokumentarna oddaja **15.15** Briljantina **16.05** Xena, ameriška nanizanka **16.50** Črno - belo v barvah **17.20** Pandora in leteči Holanđanc, ljubezenska drama **19.30** Policija, angleška nanizanka **20.10** Poslednji boter, ameriška miniserija **21.00** Iz sveta razvedrila **21.30** Poročila **21.40** Glamour Cafe **22.35** Rock Club

AVSTRIJA 1

5.10 Jutranji program **7.55** Otroški program **9.20** Poročila za otroke **9.30** Vročo sled **10.20** Ena, dve ali tri **11.10** Tom in Jerry **11.20** Disneyjev festival **12.15** Drew Carrey **13.25** Princ z Bel Aira **13.50** Nimaš pojma **14.10** Jesse **14.30** O3 Austria Top 40 **15.20** Sabrina - najstniška čarovnica **15.40** Simpatije **16.25** Beverly Hills **17.10** Srček **18.00** Nogomet, Bndesliga prenos **19.30** Čas v sliki **20.00** Šport **20.15** Prvi vitez, ameriški pustolovski film **22.25** Uneivrazlni vojak, ameriški zf film **0.00** Odločitev v zelenem parku, kanadsko-ameriški akcijski film **1.30** Laži imajo lepe noge, ponovitev **3.05** Srček, ponovitev **3.40** O3 Austria Top 40 **4.25** Simpatije **5.10** Jesse, ponovitev

AVSTRIJA 2

7.00 Vreme **7.30** Vremenska panorama **9.00** Čas v sliki **9.05** Kuharski magazin **9.30** Močne pesti, močna ljubezen, ameriška drama **11.05** Zakaj sem reke da?, ameriška komedija **13.00** Čas v sliki **13.10** Osrečil te bom, nemška komedija **14.30** Sončni žarek in lom oblakov, avstrijska komedija **15.55** Slikanica Avstrije **16.25** Alpe - Donava - Jadran **16.55** Religije sveta **17.00** Čas v sliki **17.05** Ozri se po deželi **17.35** Tatz & Co. **17.55** Bingo **17.55** Bingo **18.25** Spori **19.00** Zvezna dežela danes **19.30** Čas v sliki in kultura **20.00** Pogledi od strani **20.15** Romy, podelitev TV nagrad **22.00** Čas v sliki **22.05** Srce bo spet mlado, komedija **23.35** Čas v sliki **23.40** Sneg na Kilimandžaru, ameriška drama **1.30** Čas v sliki **2.05** Ozri se po deželi **2.35** Tatz & Co. **3.10** Spori **3.25** Zakaj sem rekel da?, ponovitev+

89,7 MHz radio GOSS
OGLASNO SPOROČILO: 041 682 146
http://radiogoss.siol.com

GORENJKE IN GORENJCI POSLUŠAMO
Radio top 94.4 mhz
041 944 944
KRANJ - RADOVLJICA - JESENICE
Biroteh, d.o.o. - Hrušica
Internet: www.radiotop.net

KINO

CENTER slov. črna kom. ZADNJA VEČERJA ob 17. in 22. uri, amer. zgod. spekt. GLADIATOR ob 19. uri **STORŽIČ** amer. smešna kom. SCARY MOVIE - FILM, DA TE KAP ob 16. uri, amer. akcij. tril. DOKAZ ŽIVLJENJA ob 17.30 uri, avstr. kanad. nem. madž. drama SUNSHINE ob 20. uri **ŽELEZAR** predprem. amer. druž. kom. 102 DALMATINEC ob 18. uri, hongkong. tajvan. amer. pust. akcij. rom. PREŽEČI TIGER, SKRITI ZMAJ ob 20. uri **RADOVLJICA - LINHARTOVA DVORANA** 4. Linhartov gledališki maraton, za odrasle: SV. GENEZIJ ob 20. uri **ŠKOFJA LOKA** amer. drama DALJ NAPREJ ob 18. uri, amer. drama MAGNOLIJA ob 20. uri **DOVJE** črna kom. PLJUNI IN STISNI JO ob 19.30 uri **ŽIRI** gledališka prdstava DPD Svoboda Žiri NORČIJE V SPALNICAH ob 20. uri

SOBOTA, 7. APRILA 2001

GTV

... 24 ur VS ttx-gtv, www:gtv.tele-tv.si **17.50** GTV nocoj, najavni spot **17.55** GTV - priporoča I **18.00** Državno prvenstvo v plesu, prenos **19.55** GTV priporoča I **19.00** Gorenjska TV poročila 1510 **19.15** Državno prvenstvo v kegljanju, reportaža **19.30** Državno prvenstvo v plesu, prenos **20.30** Kanonade, gost Anton Komat **21.30** Seja OS Jesenice, povzetek **21.40** GTV priporoča III **21.45** Gorenjska poročila 1510 **22.00** Avtomobilsko ogledalo **22.30** Veriga uspeha, Aleš Jan **23.00** Predstavljamo vašo KS: Bratov Smuk **23.30** GTV priporoča IV **23.45** Gorenjska poročila 1510 **00.00** GTV jutri, VS 24 ur, www:tele-tv.si

SODELUJTE V KONTAKTNIH ODDAJAH GTV KRANJ - POKLIČITE PO TELEFONU: 233 11 56! PRIDRŽUJEMO SI PRAVICO DO SPREMEMBE PROGRAMA.

LOKA TV

... Raznovrstna obvestila na videostraneh iz oddajnika na Lubniku K 51.

TV ŽELEZNIKI

VIDEOSTRANI TV Železniki preko COMPUTER od 17. do 19. ure ob glasbeni podlagi Radia Sora; VIDEOSTRANI TV Železniki na videokaseti ob 18., 19.20 in 21. uri.

18.45 Koncert ansambla Orfej iz Sorice **19.00** Aktualno iz občine Železniki **20.00** Slovesna predstavitev priložnostne znamke Fluorit v Škofji Loki

ATM TV KR. GORA

... Videostrani **9.00** Planica 2001, oddaja v živo z gosti, ponovitev **9.40** Otvoritev tekmovanja v Planici, reportaža, ponovitev **10.00** Videostrani **18.15** Napovednik dnevnega programa **18.16** Oglasi **18.18** Avtomobilsko zrcalo **18.48** Risanka **19.00** Videostrani **20.00** Planica 2001, oddaja v živo z gosti **20.22** Satelitski program Deutsche Welle **22.00** Videostrani

TV ŠIŠKA

... Videostrani **19.50** Napoved sporeda **20.00** Telemarket **20.50** Popolno zdravje, zdravljenje z alternativno medicino - ponovitev **22.00** OSHO - otrok nove dobe - ponovitev **22.30** Telemarket **22.40** Napoved sporeda za nedeljo **22.45** Videostrani

IMPULZ KAMNIK

18.55 Začetek programa **19.00** Lokalne novice **19.15** SQ JAM, ponovitev **20.20** Lokalne novice **20.35** Motošport - ponovitev **21.05** Film **22.30** Kratki dokumentarni film **22.45** Videospoti **23.01** Erotika **0.30** Videostrani TV Impulz

SNOP

SNOP - skupni nočni program radijskih postaj v Sloveniji vsak dan od 00.00 do 05.00 - DANES IZ STUDIA RADIO TRBOVLJE

R KRANJ

5.30 Napoved **5.45** Na današnji dan **5.50** EPP **6.00** Vreme, ceste **6.15** Nočna kronika **6.30** BIO vremenski napoved, sonce, luna **6.45** Vreme, ceste **6.50** EPP **7.00** Poročila RS **7.30** Čestitka presenečenja **7.40** Pregled tiska **7.50** EPP **8.00** Misel dneva - citat **8.20** Oziramo se **8.30** Izgubljene živali **8.50** EPP **9.00** Godan **9.30** Na vrtiljaku z Romano **9.50** EPP **10.20** Prispevek: **10.45** Kaj danes za kosilo **10.50** EPP **11.00** Mladi, nadarjeni, obetavni **11.45** Temperature doma in po svetu **12.00** Brezplačni mali oglasi **12.30** Osmrtnice **12.40** Prispevek: **13.00** Pesem tedna + Lestvica tega tedna **13.10** Bio vremenska napoved **13.15** Izgubljene živali **13.20** Prispevek **13.40** Zanimivosti **13.50** EPP **14.00** Godan **14.30** Prispevek: **14.45** Pregled današnjih kulturnih dogodkov **15.15** Vreme, ceste **15.30** Dogodki in odmevi RS **16.10** Napoved **16.20** Izbor pesmi tedna **16.50** EPP **17.00** Prispevek: **17.50** EPP **18.00** Godan **18.15** Izgubljene živali **18.20** Zadrži zase **18.50** EPP **19.20** Verska oddaja **19.20** Napoved jutrišnjega programa Radia Kranj **19.30** Športna oddaja **22.00** Glasba

R GORENC

Oddajamo od 5.30 do 22:00 na UKV stereo na 88,9 in 95,0 Mhz.

R TRIGLAV

5.30 Minute za narodnozabavno glasbo **5.40** Oglasi **6.00** Razmere na cestah **6.05** Vreme (Robert Bohinc) **6.20** Danes v časopisu **6.30** Pogled v današnji dan, porodnišnici **6.40** Oglasi **6.50** Vreme **7.00** Druga jutranja kronika **7.20** Popevka tedna **7.30** Danes v Dnevniku **7.40** Oglasi **8.00** Kronika OKC Kranj - zadnjih 24 ur **8.05** Razgled s Triglava **8.15** Obvestila **8.30** Novice **8.40** Oglasi **9.15** Voščila **9.30** Novice **9.40** Oglasi **10.00** Aktualno: **10.30** Včeraj, danes, jutri **10.40** Oglasi - **11.00** Terdnik občine Žirovnica **11.40** Oglasi - **12.00** BBC novice **12.10** Osmrtnice **12.15** Obvestila **12.30** Novice **12.40** Oglasi **12.50** Beseda mladih **13.30** Novice, pogled v današnji dan **13.40** Oglasi **13.50** Podarim **14.00** Aktualno **14.15** Voščila **14.30** Novice in pogled **14.40** Oglasi **14.50** Predstavitev **15.30** Dogodki in odmevi **16.10** Popevka tedna **16.15** Obvestila **16.30** Osmrtnice **16.40** Oglasi **17.00** Aktualno **17.30** Včeraj, danes, jutri **17.40** Oglasi **18.00** Aktualno **18.40** Oglasi **19.00** Duhovni razgledi **19.30** Sobotni večerni program **20.00** Naš gost - Tinkara Kovač **21.30** Pogled v jutrišnji dan **21.45** Jutri na Radiu Triglav **22.00** Popevka tedna **22.05** Večerni glasbeni program do 24.00

R SORA

5.30 Prva jutranja kronika **5.40** Napoved programa **5.45** Danes godujejo **6.00** Dogodki danes - jutri **6.15** Naš jutranji gost **6.30** Noč ima svojo moč **6.40** Naš zgodovinski spomin **6.50** Pregled tiska **7.00** Druga jutranja kronika **8.00** Dogodki danes - jutri **8.50** Pregled tiska **9.00** Pogovor o... **9.50** Nasvet za kosilo **10.00** Dogodki danes, jutri **10.30** Radijski kviz **11.00** Vprašanja in pobude, ponovitev **11.30** Evropa v enem tednu **12.00** BBC novice **12.30** Danes godujejo **12.50** Osmrtnice **13.00** Daj - dam **13.50** Pregled tiska **14.30** Brezplačni mali oglasi **14.50** Nasveti za kosilo **15.00** Dogodki danes - jutri **15.30** RA Slovenija **16.50** Pregled tiska **17.00** Zabavno popoldne **18.00** Študentska napetost **19.00** Športna sobota **22.00** Radio jutri **22.00** Glasbeni program Radia Sora do polnoči

R RGL

KRIM: 100,2 MHz-ŠANCE: 99,5 MHz-LJUBLJANA: 105,1 MHz

7.00 Dobro jutro **7.15** Novice, ceste, vreme **7.20** Nočna kronika **7.30** Štajerski dogodki **7.35** Vreme **8.30** Črna kronika, tedenski pregled **8.45** Pomurski dogodki **10.00** Kam danes v Ljubljani **11.30** Uganka RGL **12.00** BBC novice **12.10** Pod krinko **13.05** Iz tujega tiska **13.30** Pasji radio **13.40** Želje, čestitke **15.30** Kulturni utrip **16.00** Črna kronika **16.30** Pozor! **16.55** Gospodarske novice **17.40** Notranjsko kraški mozaik **18.30** Športne novice **18.45** Vreme **18.57** Izbranka tedna **19.30** Horoskop **20.00** Večerni program **21.00** Glasbene legende

R OGNJIŠČE

05.00 Dobro jutro **05.15** Vremenska napoved **05.30** Poročila **5.45** Napovednik programa **06.00** Svetnik dneva **06.10** Slomšek nas uči **06.20** Meteorologi o vremenu **06.30** Poročila **06.50** Duhovna misel **07.00** Zvonjenje **7.25** OKC **07.30** Poročila, osmrtnice, obvestila **07.45** Poročilo o stanju na cestah - AMZS **7.50** Meteorologi o vremenu **08.45** Spominjamo se **09.00** Sobotna iskrica (otroška oddaja z Juretom Seškom) **11.00** Poročila in Vaša pesem **11.15** Za življenje, za dane sin jutri **12.00** Zvonjenje, ponovitev duhovne misli **12.15** Voščilo prijateljem RO **12.30** Poročila, osmrtnice, obvestila **12.50** Koledar prireditev **13.00** Ponovitev Svetnik dneva **13.15** Glasbena voščila **15.00** Informativna oddaja, vreme, stanje na cesti, osmrtnice, obvestila **16.00** Mali oglasi **18.00** Poročila in Vaša pesem **18.15** Naš gost **19.30** Poročila **19.45** Otroška pesem tedna in zgodba za lahko noč **19.55** Napovednik programa za jutri **20.00** Radio Vatikan **20.25** Odlomek Sv. pisma **20.30** Molitev in nagovor za nedeljo **21.15** Vodnik po Sv. pismu **22.00** Ponovitev dopoldanske oddaje Za življenje, za danes in jutri **23.00** Nočni glasbeni program

Radio Triglav
96 MHz Gorenjska
TRG TONETA ČUFARJA 4 www.radiotriglav.si
JESENICE, d.o.o., oglaševanje: 04/5862-862

99.5 MHz 100.2 MHz 104.8 MHz
RGL
studio (01) 561 31 30
marketing (01) 561 30 60
Radio Glas Ljubljane d.d., C. 24. junija 23, Ljubljana, 1231 Ljubljana - Črnuče

NEDELJA, 8. APRILA 2001

TVS 1

7.55 Napovedniki
8.00 Telebajski, otroška oddaja; Tabaluga; Pika Nogavička; Mikin makin črkopis: Pravljica o črki M, 14. oddaja
10.00 Mednarodno tekmovanje pihalnih orkestrov Slovenija 2000 - Pihalni orkester Koper
10.25 Pomagajmo si, oddaja TV Koper - Capodistria
10.55 Hutan, avstralska poljudnoznanstvena serija
11.25 Ozare, ponovitev
11.30 Obzorja duha
12.00 Ljudje in zemlja, oddaja TV Koper - Capodistria
13.00 Poročila, šport, vreme
13.10 Napovedniki
14.35 Garači, angleška nadaljevanka
15.30 Parada plesa
16.30 Poročila, šport, vreme
16.45 Marketing
16.50 Vsakdanjik in praznik
17.45 Alpe - Donava - Jadran
18.15 Piščal iz divjih bab
18.45 Risanka
18.50 Žrebanje lota
19.00 Danes
19.05 Zrcalo tedna
19.30 TV dnevnik, šport, vreme
20.05 Zoom
21.40 Večerni gost: Dr. Jože Kastelic
22.40 Poročila, šport, vreme
23.05 Zgodbe o knjigi
23.00 Brez reza
0.00 Ples v Ameriki - ameriško plesno gledališče

TVS 2

7.40 Teletekst TV Slovenija **8.00** Vremenska panorama **8.45** TV prodaja **8.55** Videospotnice, ponovitev **9.30** Noro zaljubljena, ameriška nanizanka **9.50** Emily z Mesečeve domačije, kanadska nadaljevanka **10.40** Pripravljeni, oddaja o Slovenski vojski **11.10** Zborovska in folklorna glasba **13.00** Šport **14.45** DP v latinsko- ameriških plesih, reportaža **14.55** Motociklizem za VN Japonske, posnetek iz Suzuke **15.55** Košarka NBA action: Phoenix - Minnesota, posnetek **17.25** Zagorje: Pokal Slovenije v košarki, (m), polfinale, prenos **19.30** Videospotnice **20.05** Deset egipčanskih nadlog, angleška dokumentarna oddaja **21.00** Trend, oddaja o modi ion vizualni POP kulturi **21.35** Homo turisticus **22.05** Končnica **23.05** Separacija, francoski film **0.25** Videospotnice, ponovitev

KANAL A

8.50 TV Prodaja **9.20** Avtobusna postaja, ameriški film **11.00** Kung fu, ameriška akcijska nanizanka **12.00** Highlander: Nesmrtna, ameriška nanizanka **13.00** Komedija zmešnjav, ponovitev **13.30** Pop'n'roll, ponovitev **14.45** Nedeljska matineja: Solze v dežju, angleški film **16.30** Divja Amerika, dokumentarna oddaja **17.25** Zamenjava ob rojstvu, ameriška nadaljevanka **18.15** Melrose Place, ameriška nadaljevanka **19.10** Prijatelji, ameriška humoristična nanizanka **19.40** Roswell, ameriška nanizanka **20.30** Prijatelji, ameriška humoristična nanizanka **21.00** Mesec premier: Poročiva se, ameriški film **22.40** Mladi Frankenstein, ameriški film **0.30** Adrenalina

POP TV

8.00 TV prodaja **8.30** Zajec Dolgouhec in prijatelji **10.00** Družina Zakaj, risana serija **10.30** Navihanka, ameriška mladinska nanizanka **11.00** Mestni fantje, mladinska nanizanka **11.30** Šolska košarkarska liga, ponovitev **12.30** Ameriška gimnazija, mladinska nanizanka **13.00** Taborjenje s sinom, ameriški film **14.35** Mike Hammer: Več kot umor, ameriški film **16.20** Prva izdaja, ameriška nanizanka **17.15** Norma Jean in Marylin, angleški film **19.15** 24 ur **20.00** Lepo je biti milijonar **21.10** Tat za vedno, kanadska nanizanka **22.10** Športna scena **22.55** Biloxi Blues, ameriški film **0.50** 24 ur, ponovitev

TV 3

7.00 TV Prodaja **9.00** SQ Jam, ponovitev **10.00** Spidi in Gogi show, ponovitev **11.00** V sedlu, ponovitev **11.30** Sijaj, ponovitev **12.30** Sijaj, ponovitev **13.30** Ježek Show, ponovitev **14.30** Čestitke iz domače skrinje, razvedrilna oddaja **16.00** Za prijatelje, ponovitev **17.00** Peti as, nagradna ugankarska igra **19.00** Štiri tačke, oddaja o živalih, ljudeh in naravi **19.30** Naj N - nogometni studio, pregled slovenskih nogometnih lig **20.30** Italijanska nogometna liga, prenos **22.30** Knjiga, ponovitev **23.00** Popotovanja z Janinom **0.00** Videostrani

HTV 1

7.45 TV koledar **7.55** Poročila **8.00** Začarani princ, španski otroški film **9.30** Dvigalka **11.0** Pleme, mladinska **12.00** Dnevnik **12.15** TV koledar **12.30** Sadovi zemlje **13.20** Mir in dobrota **13.50** Klic duha **14.00** V nedeljo ob dveh **15.05** Poročila **15.10** Hruške in jabolka **15.50** Raziskovalec, dokumentarna serija **16.50** Komisar Rex, nemško-avstrijska nanizanka **17.35** Moj oče vsakega drugega dne, francoska humoristična komedija **19.15** Loto **19.30** Dnevnik **20.10** Naši in vaši, hrvaška humoristična nanizanka **20.50** Doris Dragović **21.50** Poročila **22.05** Vse je v genih, dokumentarni film **23.00** Nočni program

HTV 2

8.00 Panorame **9.45** Verski program **10.45** Portret cerkve in mesta **11.00** Prenos maše **12.05** Pot v Avonleo **12.55** Povabilo **13.25** Glamour Cafe **14.30** Obupanec, ameriški film **16.10** Bob in Margaret, risana serija **16.10** Etno **17.10** Opera Box **17.10** Split Zagrebu **18.30** HTV hit **19.15** Iz zakladnice hrvaških muzejev **19.30** Policija **20.10** Potovanja, dokumentarna serija **21.10** Poročila **21.20** Sicilijanec, ameriška drama **23.40** Cafe Cinema **23.45** Ciklus latinskoameriškega filma: Zapisano na vodi, argentinska drama **1.40** Svetovni muzeji

AVSTRIJA 1

6.00 Otroški program **11.30** Športni pregled **11.55** Družinska groza, francoska komedija **13.10** Jack v norišnici nadaljevank, ameriška komedija **14.40** Zet, ameriška komedija **16.20** Nogomet; 1. avstrijska zvezna liga **18.30** Šport v nedeljo **19.30** Čas v sliki **19.45** Vreme **19.54** Šport **20.15** Veliki udarec, ameriška akcijska grozljivka **22.10** Columbo: Rože zla, ameriška TV kriminalka **23.15** Umor, je napisala, TV kriminalka **0.40** Veliki trk, ponovitev **2.30** Z jekleno pestjo, ponovitev **3.55** Jack v norišnici nadaljevank, ponovitev ameriške komedije **5.25** Sabrina - Najstniška čarovnica, ponovitev

AVSTRIJA 2

5.20 Modern times **6.00** Videostrani **7.00** Vreme **7.30** Vremenska panorama **9.00** Čas v sliki **9.05** To je vse moje srce, posnetek opernega koncerta **10.30** Teden kulture **11.00** Čas v sliki **11.05** Evropski studio **12.00** Visoka hiša, iz parlamenta **12.30** Orientacija **13.00** Čas v sliki **13.05** Tednik **13.30** Domovina, tuja domovina, tedenski magazin **14.00** Pogledi od strani **14.15** Univerzum **15.00** Heidi in Erni **15.20** Glasno odzvanja Radetzkyjev marš, avstrijski film **17.00** Čas v sliki **17.05** Živeti je lepše **18.00** Milijonsko kolo **18.25** Kristjan v času **18.30** Podoba Avstrije **19.00** Zvezna dežela danes **19.30** Čas v sliki **20.15** Sanjska ladja: Tahiti, nemški TV film **21.50** Čas v sliki **23.15** Preprosto klasično **0.45** Nazaj v življenje, ameriška drama **1.45** Teden kulure **2.10** Pogledi od strani **2.30** Živeti je lepše **3.20** Dober dan, Koroška **3.50** Dober dan, Hrvati **4.20** Domovina, tuja domovina

GTV

... 24 ur VS ttx-infokanal, www:tele- tv.si **9.30** Predstavitveni spot GTV **9.35** GTV priporoča I. **9.40** Za dobro jutro (po domače) **9.45** Gorenjska poročila 1510 **10.00** Nagajivček, otroška oddaja **11.00** Župan pred kamero, Jože Kotnik **12.00** Girod, Italia - z novinarske konference **12.15** Gorenjska TV poročila 1510 **12.30** S.E.M. oddaja Rudija Klariča **12.45** Predstavljamo vašo KS: Bratov Smuk **13.40** Posnetek košarkarske tekme ... 14 ur ttx na GTV, info kanal, videostrani **18.50** Predstavitveni spot GTV **18.55** GTV priporoča I **19.00** Gorenjska poročila 1510 **19.15** Gorenjski obzornik 44 **19.30** Seghers, tehnologija jutrišnjega dne **19.55** GTV priporoča, II **20.00** GTV - MIX z Matejo in Alešem **21.30** GTV priporoča III **21.45** Gorenjska TV poročila 1510 **22.00** Kanonade z Antonom Komatom **23.00** Avtomobilsko zrcalo **23.30** Kulturna panorama Kranja **23.40** GTV priporoča IV **23.45** Gorenjska TV poročila 1510 **00.00** 24 ur VS-ttx GTV-infokanal, www:gtv.tele-tv.si

SODELUJTE V KONTAKTNIH ODDAJAH GTV KRANJ - POKLIČITE PO TELEFONU: 233 11 56! PRIDRŽUJEMO SI PRAVICO DO SPREMEMBE PROGRAMA.

LOKA TV

20.00 Napovednik **20.01** Spot dneva **20.05** Oglasi **20.10** Tedenski pregled dogodkov **20.30** Motorsport Mundial **21.00** Nedeljski film **22.30** Raznovrstna obvestila na videostraneh iz oddajnika na Lubniku K51

TV ŽELEZNIKI

VIDEOSTRANI TV Železniki preko COMPUTER od 17. ure do 19. ure ob glasbeni podlagi Radia Sora. VIDEOSTRANI TV Železniki na videokaseti ob 18., 19.20 in 21.

18.45 Glasbena oddaja **19.00** Iz arhiva - vode s Porezna **19.15** Glasbeni kotiček **20.00** Stare igre in plesi v Železnikih

ATM TV KR. GORA

... Videostrani **9.00** Planica 2001, oddaja v živo z gosti **9.45** Videostrani **18.15** Napovednik dnevnega programa **18.16** EPP blok **18.18** Kronika tedna **18.45** Risanka **19.05** Videostrani **20.00** Planica 2001, oddaja v živo z gosti **20.40** Avtomobilsko zrcalo, ponovitev **21.10** Satelitski program DW **22.00** Videostrani

TV ŠIŠKA

... Videostrani **14.50** Napoved sporeda **15.00** Telemarket **15.05** 3, 2, 1 GREMO, zabavno glasbena oddaja - ponovitev **16.30** Nora nedelja: zabavno nedeljsko popoldne **18.40** Mini 5 **19.00** Telemarket **19.10** Napoved sporeda za ponedeljek **19.15** Videostrani

IMPULZ KAMNIK

18.55 Začetek programa **19.00** Otroški program **20.15** Za sprostitev **22.15** Videostrani TV Impulz

SNOP

SNOP - skupni nočni program radijskih postaj v Sloveniji vsak dan od 00.00 do 05.00 - DANES IZ STUDIA ŠTAJERSKI VAL

R KRANJ

5.30 Napoved **5.45** Na današnji dan **5.50** EPP **6.00** Vreme, ceste **6.15** Nočna kronika **6.30** BIO vremenski napoved, sonce, luna **6.45** Vreme, ceste **6.50** EPP **7.00** Poročila RS **7.40** Pregled tiska **7.50** EPP **8.00** Misel dneva - citat **8.20** Oziramo se **8.30** Izgubljene živali **8.50** EPP **9.00** Predstavitev (glasbenik) **9.50** EPP **10.00** Prispevek: **10.50** EPP **11.00** Po domače na kranjskem radiu **11.50** EPP **12.00** Brezplačni mali oglasi **12.30** Osmrtnice **12.40** Kmetijska oddaja **12.50** EPP **13.00** Voščila **13.50** EPP **14.50** EPP **15.00** Prispevek **15.15** Vreme, ceste **15.30** Dogodki in odmevi RS **16.10** Napoved **16.20** Prispevek **16.50** EPP **17.50** EPP **18.15** Izgubljene živali **18.20** Nagradni kviz Kina Kranj **18.50** EPP **19.10** Izgubljeni, najdeni predmeti **19.20** Napoved jutrišnjega programa Radia Kranj

R GORENC

Oddajamo od 7.00 do 19.00 na 88,9 in 95 MHz UKV.

R TRIGLAV

5.30 Minute za narodnozabavno glasbo **7.00** Jutranja kronika **7.20** Popevka tedna **7.40** Oglasi **7.55** Kronika OKC Kranj - zadnjih 24 ur **8.00** Oddaja za otroke: Mirin vrtiljak **9.30** Pogled na ceste in vreme - Robert Bohinc **9.40** Oglasi - Makler Bled **10.00** Aktualno **10.40** Oglasi **11.00** Mali oglasi po telefonu **11.40** Oglasi **12.00** BBC novice **12.10** Osmrtnice **12.15** Voščila **12.40** Oglasi **13.00** Aktualno **13.40** Oglasi **14.00** Voščila **14.40** Oglasi **14.50** Predstavitev **15.30** Dogodki in odmevi **16.10** Popevka tedna **16.15** Obvestila **16.30** Osmrtnice **16.40** Oglasi **17.00** 30 let Prvega glasa Gorenjske **17.40** Oglasi **18.00** Aktualno **18.40** Oglasi **19.00** Minute za resno glasbo **19.30** Duhovni razgledi, ponovitev **19.40** Oglasi **19.45** Večerni glasbeni program do polnoči

R SORA

8.00 Napoved programa - dogodki danes, jutri **8.40** Naš zgodovinski spomin **9.00** Aktualna tema **10.30** Kmetijska oddaja **11.00** Škofjeloški tednik **11.30** Dogodki danes - jutri **11.40** Osmrtnice **12.00** Nedeljska duhovna misel **12.30** Danes godujejo **12.40** Kino **13.00** Čestitke in pozdravi **13.15** Naj se sliši slovenska pesem **14.50** Nasvet za kosilo **15.00** Dogodki danes - jutri **15.30** RA Slovenija **16.30** Daj - dam **17.00** Nedeljsko srečanje **18.00** Horizont **20.00** Glasbeni program RA Sora do polnoči

R RGL

KRIM: 100,2 MHz - ŠANCE: 99,5 MHz - LJUBLJANA: 105,1 MHz

6.50 Horoskop **07.00** Dobro jutro **07.15** Novice, ceste, vreme **07.20** Nočna kronika **07.35** Vreme **08.55** Dolenjski utrip **9.30** Izbor iz svetovnih zanimivosti **10.30** Nedeljski gost **11.30** Uganka Rgl **12.00** BBC novice **12.30** Rumeni radio **13.05** Iz tujega tiska **13.30** Pasji radio **13.40** Želje, čestitke **15.30** Kulturni utrip **15.45** Črn kronika **16.00** Štajerski mozaik **17.00** Uspešnice **18.45** Vreme **18.57** Izbranka tedna **19.30** Horoskop **21.00** DJ time

R OGNJIŠČE

05.00 Dobro jutro **05.15** Vremenska napoved **05.30** Poročila **5.45** Napovednik programa **06.00** Svetnik dneva **06.10** Slomšek nas uči **06.20** Meteorologi o vremenu **06.30** Poročila **06.50** Duhovna misel **07.00** Zvonjenje **7.25** Kličemo 113 **07.30** Poročila, osmrtnice, obvestila **7.50** Meteorologi o vremenu **08.00** Kmetijska oddaja **08:50** Spominjamo se **8.30** Prenos maše **11.00** Poročila in Vaša pesem **11.15** Iz življenja vesoljne Cerkve **12.00** Zvonjenje, ponovitev svetnika dneva **12.15** Voščilo prijateljem in glasbena voščila **12.20** Glasbena voščila **15.00** Informativna oddaja, vreme, stanje na cesti, osmrtnice, obvestila **17.00** Slovencem po svetu in domovini **18.00** Poročila in Vaša pesem **19.15** Sakralna glasba **19.30** Poročila **19.45** Otroška pesem tedna in zgodba za lahko noč **19.55** Napovednik programa za jutri **20.00** Radio Vatikan **20.25** Odlomek Sv. pisma **20.30** Klasična glasba **21.30** Radijski roman **22.00** Ponovitev sobotne oddaje Naš gost **23.00** Nočni glasbeni program

TIHA
IZVIRSKA VODA

radio carkno
UKV - STEREO 90,9 MHz, 97,2 MHz, 99,5 MHz, 103,7 Mhz
tel.: 05/372 38 08 Lokalna radijska postaja, Pot na Zavrte 10

KINO

CENTER predprem. amer. druž. kom. 102 DALMATINCA ob 15. uri, slov. črna kom ZADNJA VEČERJA ob 17. in 19. uri, hongkong. tajvan. amer. pust. akcij. rom. PREŽEČI TIGER, SKRITI ZMAJ ob 21. uri **STORŽIČ** amer. smešna kom. SCARY MOVIE - FILM, DA TE KAP ob 16. uri, danska drama - mjuzikal PLESALKA V TEMI ob 18. uri, amer. zgod. spekt. GLADIATOR ob 20.30 uri **ŽELEZAR** predprem. amer. akcij. tril. DOKAZ ŽIVLJENJA ob 17.30 in 20. uri **RADOVLJICA - LINHARTOVA DVORANA** 4. Linhartov gledališki maraton: za odrasle POHUJŠANJE V DOLINI ŠENTLORJANSKI ob 20. uri **ŠKOFJA LOKA** amer. drama DAJ NAPREJ ob 18. in 20. uri **ŽIRI** amer. rom. kom. DAJMO, PUNCE ob 18. in 20.30 uri

KANAL A ob 21.00 Mesec premier:

POROČIVA SE

ameriška romantična komedija, 1998

Igrajo: Adam Sandler, Drew Barrymore, Christine Taylor, Matthew Glave

Adam Sandler je Robbie, romantičen pevec, ki poje na porokah in svoje delo opravlja z velikim veseljem. Drew Barrymore je Julia, prikupna natakarica, ki Robbieja spozna prav na eni od porok. Čeprav sta oba zaročena, sta si všeč in med njima se splete prijateljstvo. Ko Robbie končno dočaka svoj poročni dan, ga zaročenka Linda samega pusti pred oltarjem, zato se fantu podre svet. Medtem Julijin izvoljenec Glenn končno določi datum poroke in Julia se napoti k Robbieju, da bi ji pomagal pri pripravah na veseli dogodek. Med živžavom, ki spremlja priprave na ohcet, pa se med Robbiejem in Julio razvijejo več kot le prijateljska čustva.

KANAL A ob 22.40

MLADI FRANKENSTEIN

ameriški film, 1974

Igrajo: Gene Wilder, Marty Feldman, Teri Garr, Cloris Leachman, Madeline Kahn

Možganski kirurg in profesor dr. Frederick Frankenstein od dedka podeduje grad v Transilvaniji. Ko odpotuje tja, ga tam pričaka hišno osebje: grbavi Igor, lepa Inga in čudaška gospa Frau Blucher. Z njihovo pomočjo Frederick nadaljuje s poskusi, s katerimi se je ukvarjal že njegov dedek, in oživi pošast. Ne mine dolgo, ko pošast pobegne in v vasi povzroči pravi kaos.

POP TV ob 22.55

BILOXI BLUES

ameriška komedija, 1988

Igrajo: Matthew Broderick, Christopher Walken, Matt Mulhern, Penelope Ann Miller

Newyorčan Eugene Morris Jerome v podobi Matthewa Brodericka je mlad, nadarjen pisatelj, ki ga med drugo svetovno vojno pokličejo na opravljanje dolžnosti. Še pred odhodom na bojišča pa mora Eugene v mestecu Biloxi v Mississippiju s sotrpini prestati mukotrpno urjenje. Da bi vsaj malo pozabil na pekel, ki ga preživlja, Eugene vsake toliko odide v mesto, kjer ga čaka zabava in kopica lepih deklet. V eno se celo zaljubi na prvi pogled in ob njej prvič spozna pravo ljubezen.

PONEDELJEK, 9. APRILA 2001

TVS 1

7.55 Napovedniki
8.00 Utrip
8.20 Zrcalo tedna
8.40 4 x 4, oddaja o ljudeh in živalih
9.10 Zares divje živali, ameriška dokumentarna nanizanka
9.35 Pravljičar, ameriška nanizanka
10.00 Oddaja za otroke
10.30 Modro
11.10 Dosežki
11.30 Na vrtu, oddaja TV Maribor
11.55 Svet čudes, avstralska dokumentarna serija
12.25 Parada plesa
13.00 Poročila, Šport, Vreme
13.30 Ljudje in zemlja, oddaja TV Koper - Capodistria
14.20 Polnočni klub
15.30 Podoba podobe
16.00 Dober dan, Koroška
16.30 Poročila, vreme, šport
16.45 Mikin Makin črkopis: Pravljica o črki L, 13. oddaja, ponovitev
16.50 Telebajski, ponovitev
17.20 Radovedni Taček: Ključ
17.45 Volja najde pot
18.35 Žrebanje 3x3 plus 6
18.45 Risanka
18.50 Marketing
19.00 Kronika
19.30 TV Dnevnik, Šport, Vreme
20.05 Gozdarska hiša Falkenau, nemška nanizanka
21.00 Pepelnati otroci, angleška dokumentarna oddaja
22.00 Odmevi
22.30 Kultura
22.35 Šport
22.55 Stebri slovenskega gledališča: Arnold Tovornik
23.40 Volja najde pot, ponovitev

TVS 2

8.00 Vremenska panorama **9.00** Videospotnice **9.35** Rad imam Lucy, ameriška nanizanka **10.00** Ljubica, nemška ndaljevanka **10.50** TV prodaja **12.30** Bratranci pod kožo, japonska dokumentrna serija **13.30** Trend, oddaja o modi in vizualni pop kulturi **14.00** Sobotna noč **16.00** Policija na naši strani **16.30** Rad imam Lucy, ameriška nanizanka **17.00** Ljubica, nemška nanizanka **18.00** Tele M, oddaja TV Maribor **18.30** Štafeta mladosti **19.30** Videospotnice **20.05** Skrivnosti vojne, ameriška dokumentarna serija **21.00** Studio City **22.00** South Park, ameriška risana humoristična nanizanka **22.30** Metropolis **23.00** Brane Rončel izza odra **0.30** Golgota, francoski čbn film **1.55** Videospotnice

KANAL A

9.00 Kalifornijske sanje, mladinska nanizanka **9.30** Mladenič v modrem, ameriška nanizanka **10.25** Roswell, ameriška nanizanka **11.20** TV prodaja **11.50** Ricky Lake, ponovitev pogovorne oddaje **12.45** Dannyjeve zvezde, vedeževanje v živo **13.45** Zmenkarije, ponovitev **14.15** TV prodaja **14.45** Ricky Lake, pogovorna oddaja **15.40** Herkul, ameriška nanizanka **16.35** Stražar, ameriška nanizanka **17.30** Fant zre v svet, ameriška humoristična nanizanka **18.00** Will in Grace, humogstična nanizanka **18.30** Pa me ustreli!, ameriška humoristična nanizanka **19.00** Čarovnice, ameriška nanizanka **20.00** Helikopterska enota, nemška nanizanka **21.00** Filmske uspešnice: Divja reka, ameriški film **23.00** Dosjeji X, ameriška nanizanka **0.00** Dannyjeve zvezde, ponovitev

POP TV

7.00 Dobro jutro, Slovenija, jutranji program **10.00** Moja usoda si ti, mehiška nadaljevanka **11.00** Črni biser, mehiška nadaljevanka **11.50** Obala ljubezni, amerišk nadaljevanka **12.40** TV prodaja **13.10** Športna scena, ponovitev **14.05** Zakon v Los Angelesu, ameriška nanizanka **15.00** TV prodaja **15.30** Oprah show: Dr. Phill o poroki in denarju **16.25** Obala ljubezni, ameriška nadaljhevank **17.20** Črni biser, mehiška nadaljevanka **18.15** Moja usoda si ti, mehiška nadaljevank **19.15** 24 ur **20.00** TV Dober dan, slovenska nanizanka **20.55** Sedma nebesa, ameriška nanizanka **21.50** Možje v belem, ameriška nanizanka **22.40** JAG, ameriška nanizanka **23.30** M.A.S.H., humoristična nanizanka **0.00** 24 ur, ponovitev

TV 3

7.00 TV prodaja **8.30** Za dobro jutro **9.30** TV prodaja **10.00** Za dobro jutro, ponovitev **11.00** Družinska TV prodaja **11.15** Vele net - žrebanje **11.30** Španska nogometna liga, ponovitev **13.30** Kuharski dvoboj, ponovitev **14.15** Čestitke iz domače skrinje, ponovitev **15.45** Juke Box, kontaktna oddaja **17.15** Motor Show Report **17.45** Kalia nasveti **18.15** Kuharski dvoboj **19.00** Kdor zna, zna, kviz **19.15** Videalisti **19.45** Vele net - žrebanje **20.00** TZop gol **21.00** Politična konferenca **22.00** Iz domače skrinje, kontaktna oddaja **23.30** Kuharski dvoboj, ponovitev **0.15** Vele net - žrebanje **0.20** Juke Box, ponovitev **2.00** Video strani

HTV 1

7.25 TV Koledar **7.00** Dobro jutro, Hrvaška **9.30** Poročila **9.40** Ljubitelji otroškega sveta **10.50** Kviz **11.05** Banane v pižami **11.10** Kako je kaj nastalo **11.15** Poglej, kako rastejo **11.25** Nick Praskaton **12.00** Poročila **12.15** TV koledar **12.30** Naša zemlja, brazilska nadaljevanka **13.25** Dokumentarna serija **14.15** Poročila **14.20** Izobraževalni program **15.00** Otroški program **16.00** Skupaj v vojni - skupaj v miru **16.30** Hrvaška danes **17.05** Ogledalce, ogledalce..., mladinska nanizanka **17.30** Hugo **17.55** Reška luka v mestnem muzeju, dokumentarna oddaja **18.25** Kolo sreče **18.55** Vprašaj, kviz **19.30** Dnevnik **20.15** Semena upanja, nemška dokumentarna serija **20.50** Pravo in pravica **21.50** TV intervju **22.50** Odmevi dneva **23.10** Evropski magazin **23.45** Policija, ponovitev **0.10** Zahodno krilo **0.55** Petka **1.50** Semena upanja **2.20** Slačilnica

HTV 2

8.00 Panorama hrvaških turističnih krajev **10.10** Oprah, ponovitev **10.55** Praksa **11.40** Latinica **13.25** Moj domači kraj, nanizanka **13.50** Hruške in jabolka **14.30** Poslednji don, ponovitev **15.20** Cafe Cinema, ponovitev **16.00** Poročila **16.10** Naša zemlja **16.55** Poročila za gluhe **17.00** Vsakdan **18.30** Panorama **19.00** Mama in sin, humoristična nanizanka **19.30** Poročila **20.25** Zahodno krilo, nanizanka **22.55** Polni krog **21.25** Pisma z vzhoda, avstralsko-estonska drama **23.00** Puščava, ameriška drama

AVSTRIJA 1

5.30 Jutranji program **8.55** Korak za korakom **9.15** Prijatelji **9.40** Savannah **10.20** Super tip v mini krilu, ponovitev ameriške komedije **11.45** Otroški program **14.30** Otroški program **14.55** Sedma nebesa **15.40** Obalna straža **16.25** Urgenca **17.10** Princ z Bel Aira **17.35** Sam svoj mojster **18.05** Sam svoj mojster **18.30** Vsi županovi možje **19.00** Cybill **19.30** Čas v sliki **20.00** Šport **20.15** Ugleden gospod, ameriška komedija **22.05** V trenutku smrti, ameriška srhljivka **23.55** Nikita: Krt **0.25** Zasebni detektiv Anthony Dellaventura **1.10** Umor, je napisala, TV kriminalka **2.50** V trenutku smrti, ponovitev **4.30** Sedma nebesa **5.30** Prepovedane zgodbe

AVSTRIJA 2

6.00 Videostrani **7.30** Vremenska panorama **9.00** Čas v sliki **9.05** Nabodeno v Avstriji, kuharski magazin **9.30** Drzni in lepi **9.50** Zlata dekleta **10.15** Sončni žarek in lom oblakov, ponovitev **11.45** Vreme **12.00** Čas v sliki **12.05** Orientacija **12.35** Podoba Avstrije **13.00** Čas v sliki **13.15** Kuharski magazin **13.40** Tri dame **14.05** Ženske zaupajo dr. Stefanu Franku **14.50** Falcon Crest, ameriška nanizanka **15.35** Drzni in lepi **16.00** Oddaja Barbare Karlich **17.00** Čas v sliki **17.05** Dobrodošla, Avstrija **19.00** Zvezna dežela danes **19.30** Čas v sliki **20.00** Pogledi od strani **20.15** Julija - nenavadna ženska, nemška nanizanka **21.00** Tema, dokumentarna reportaža **22.00** Čas v sliki **22.30** Srečanje: Kultura **0.00** Čas v sliki **0.30** Smrt in deklica, ameriška drama **2.10** Pogledi od strani **2.15** Srečanje: kultura **3.45** Dobrodošla, Avstrija **5.30** Kuharski magazin

GTV

... 24 ur infokanal, VS.ttx gtv, www.tele-tv.si **18.50** Predstavitveni spot GTV **18.55** GTV priporoča I. **19.00** Gorenjska TV poročila 1511 **19.15** Gorenjski glas jutri **19.15** Ponedeljkov odmev - inf. oddaja **19.55** GTV priporoča II **20.00** ŠIK TV 1. oddaja (študentski inf. kanal) **20.30** Kako zelena je moja dolina, 1. del **21.00** Hospic - predavanje **21.40** GTV priporoča III **21.45** Gorenjska TV poročila 1511 **22.00** JAM SQ - glasbena oddaja **23.00** S.E.M. - oddaja Rudija Klariča **23.30** Kulturna panorama Tržiča **23.40** GTV priporoča IV **23.45** Gorenjska TV poročila 1511 ... 24 ur ttx gtv, infokanal, GTV-tele-tv.si **SODELUJTE V KONTAKTNIH ODDAJAH GTV KRANJ - POKLIČITE PO TELEFONU: 233 11 56! PRIDRŽUJEMO SI PRAVICO DO SPREMEMBE PROGRAMA.**

LOKA TV

9.00 Napovednik **9.01** Glasbena kapljica **9.05** Duo Struna **9.30** Avtomoto TV športni TV program **10.00** Nasvidenje ... Raznovrstna obvestila na videostraneh iz oddajnika na Lubniku K51. **20.00** Napovednik **20.01** Spot dneva **20.05** Oglasi **20.10** Tedenski pregled dogodkov, ponovitev **20.30** Bonanza, ameriška nanizanka **21.30** Kako biti zdrav in zmagovati **22.00** Avtomoto TV športni program **22.30** Lahko noč ... Raznovrstna obvestila na videostraneh iz oddajnika na Lubniku K51

TV ŽELEZNIKI

VIDEOSTRANI TV Železniki preko COMPUTER od 17. ure do 19. ure ob glasbeni podlagi Radia Sora. VIDEOSTRANI TV Železniki na videokaseti ob 18., 19.20 in 21. uri.
19.00 Osma scena, oddaja z gosti iz šolskih klopi **19.30** Aktualno iz občine **20.00** "BUM" - glasbena oddaja **21.25** Iz arhiva

ATM TV KR. GORA

... Videostrani **18.15** Napovednik dnevnega programa **18.16** EPP blok **18.18** Otvoritev razstave **18.38** Risanka **19.00** Videostrani **20.00** Kronika tedna, ponovitev **20.27** Planica 2001, ponovitev nedeljske oddaje **21.07** Satelitski program DW **22.00** Videostrani

TV ŠIŠKA

... Videostrani **19.50** Napoved sporeda **20.00** Telemarket **20.05** Popolno zdravje, zdravljenje z alternativno medicino - kontaktna oddaja **22.00** OSHO - otrok nove dobe **22.30** Telemarket **22.40** Napoved sporeda za torek **22.45** Videostrani

IMPULZ KAMNIK

... videostrani TV Impulz **18.55** Začetek programa **19.00** Otroški program **20.15** Za sprostitev **22.15** Videostrani TV Impulz

SNOP

SNOP - skupni nočni program radijskih postaj v Sloveniji vsak dan od 00.00 do 05.00 - DANES IZ STUDIA ŠTAJERSKI VAL

R KRANJ

5.45 Na današnji dan **5.50** EPP **6.00** Vreme, ceste **6.15** Nočna kronika **6.25** BIO vremenska napoved, sonce, luna, Novoletne čestitke **6.30** Telovadba - aerobika **6.45** Vreme, ceste **6.50** EPP **7.00** Poročila RS **7.30** Čestitka presenečenja **7.40** Pregled tiska **7.50** EPP **8.00** Misel dneva - citat **8.20** Oziramo se **8.30** Izgubljene živali **8.40** Gorenjski kviz **8.50** EPP **9.00** Godan **9.20** Tema dneva: Gost v studiu direktor Cankarjevega doma Mitja Rotovnik **9.50** EPP **10.00** Novice **10.20** Cankarjev dom **10.40** Zaposlovanje **10.45** Kaj danes za kosilo **10.50** EPP **11.00** Novice **11.20** Prispevek **11.30** Kviz Radia Kranj **11.45** Temperature doma in po svetu **11.50** EPP **12.00** Novice **12.30** Osmrtnice **12.40** Prispevek **12.50** EPP **13.00** Pesem tedna + Lestvica tega tedna **13.10** Bio vremenska napoved **13.15** Izgubljene živali **13.20** Črna kronika **13.40** Zanimivosti **13.50** EPP **14.00** Godan **14.30** Športna oddaja **14.45** Pregled današnjih kulturnih dogodkov **14.50** EPP **15.00** Aktualno **15.15** Vreme, ceste **15.30** Dogodki in odmevi RS **16.10** Napoved **16.20** Prispevek **16.50** EPP **17.00** Novice **17.10** Zanimivosti **17.20** Prispevek **17.40** Vreme jutri in v prihodnjih dneh **17.50** EPP **18.00** Godan **18.15** Izgubljene živali **18.20** Big bang - 10 zmagovitih **18.50** EPP **19.10** Izgubljeni najdeni predmeti **19.20** Napoved jutrišnjega programa Radia Kranj **19.30** Pometamo doma **20.30** Evergreeni **22.00** Glasba

R GORENC

Oddajamo od 5.30 do 22.00 na 88,9 Mhz in 95 Mhz UKV.

R TRIGLAV

5.30 Minute za narodnozabavno glasbo **5.40** Oglasi **6.00** Razmere na cestah **6.05** Vreme (Robert Bohinc) **6.20** Danes v časopisu **6.30** Pogled v današnji dan, pogled v gorenjski porodnišnici **6.40** Oglasi **6.50** Vreme **7.00** Druga jutranja kronika **7.20** Popevka tedna **7.35** Danes v Dnevniku **7.40** Oglasi **8.00** Kronika OKC Kranj - zadnjih 24 ur **8.05** Aktualno: Jejmo malo, jejmo zdravo in Jože Lavrinec **8.15** Obvestila **8.30** Novice **8.40** Oglasi **8.50** Predstavitev: Merkur **9.15** Voščila **9.30**Novice **9.40** Oglasi - Agencija Relax **10.00** Aktualno: Merkurjeva športna stavnica **10.30** Včeraj, danes, jutri **10.40** Oglasi **11.00** Aktualno: Kamen spotike **11.30** BBC novice **11.40** Oglasi **12.00** BBC novice **12.10** Osmrtnice **12.15** Obvestila **12.20** Gorenjska črna kronika **12.30**Novice **12.40** Oglasi **13.00** Aktualno: Ponedeljkov športni pregled **13.30** Novicein Pogled v današnji dan **13.40** Oglasi **14.00** Aktualno: Dogajanje na gorenjskih cestah **14.15** Voščila **14.30** Novice, borzno poročilo - lirika **14.40** Oglasi - Makler Bled **14.50** Predstavitev **15.30** Dogodki in odmevi **16.10** Popevka tedna **16.15** Obvestila **16.30** Osmrtnice **16.40** Oglasi **17.00** Aktualno **17.30** Včeraj, danes, jutri **17.40** Oglasi **18.00** Aktualno **18.30** Tednik občine Kranjska Gora **18.40** Oglasi **19.15** Voščila **19.30** Zimzeleni večer z Dragom Arijanijem **21.30** Pogled v jutrišnji dan **21.45** Jutri na Radiu Triglav **22.00** Popevka tedna **22.05** Večerni glasbeni program do polnoči

R SORA

5.30 Prva jutranja kronika **5.45** Danes godujejo **6.00** Danes godujejo **6.00** Dogodki danes - jutri **6.15** Noč ima svojo moč **6.40** Naš zgodovinski spomin **6.50** Pregled tiska **7.00** Druga jutranja kronika **7.30** Naš jutranji gost **8.00** Napoved programa - dogodki danes - jutri **8.50** Pregled tiska **9.50** Nasvet za kosilo **10.00** Dogodki danes, jutri **10.30** Vaš komentar, prosim **11.00** Oddaja za upokojence **12.00** BBC novice **12.30** Danes godujejo **12.50** Osmrtnice **13.00** Daj - dam **13.50** Pregled tiska **14.30** Brezplačni mali oglasi **14.50** Nasvet za kosilo **14.55** Borza **15.00** Dogodki danes - jutri **15.30** RA Slovenija **16.30** Računalniške novice in novice iz osnovnih šol **16.50** Pregled tiska **17.00** Dogodki danes, jutri **17.30** Obrtniki sebi in vam **18.00** Brbotavček **20.00** Radio jutri **20.00** Glasbeni program RA Sora do polnoči

R RGL

KRIM: 100,2 MHz-ŠANCE: 99,5 MHz-LJUBLJANA: 105,1 MHz
6.00 Dobro jutro **6.15** Novice, ceste, vreme **6.20** Nočna kronika **6.57** Izbranka tedna **07.00** Horoskop **7.20** Nočna kronika **07.35** Vreme **7.50** Anketa **8.05**Štajerski dogodki **8.30** Jutro je lahko **9.00** Gospodarstvo **9.30** Vaše mnenje o **10.00** Kam danes v Ljubljani **11.30** Uganka Rgl **12.00** BBC novice **12.50** Odgovori poslušalcem **13.00** Iz Domžal **13.30** Globus, mednarodni pregled **13.50** Iz tujega tiska **14.00** Pasji radio **14.30** Gospodarske novice **15.00** RGL obvešča in komentira **15.30** Kulturni utrip **15.45** Črna kronika **16.00** Modni bla bla **17.30** RUM, z Mariom Galuničem **18.57** Izbranka tedna **19.30** Horoskop **19.45** Vreme **20.00** Večerni program

R OGNJIŠČE

05.00 Dobro jutro **05.15** Vremenska napoved **05.30** Poročila **5.45** Napovednik programa **06.00** Svetnik dneva **06.10** Slomšek nas uči **06.20** Meteorologi o vremenu **06.30** Poročila **06.50** Duhovna misel **07.00** Zvonjenje **07.10** Bim-bam- bom **7.20** Kličemo 113 **07.30** Poročila, osmrtnice, obvestila **07.45** Poročilo o stanju na cestah - AMZS **7.50** Meteorologi o vremenu **08.00** Kmetijski nasvet **8.40** Leta po Kristusu **08.45** Spominjamo se **09.00** Poročila **10.00** Poročila **11.00** Poročila in Vaša pesem **12.00** Zvonjenje, ponovitev duhovne misli **12.15** Voščilo prijateljem RO **12.30** Poročila, osmrtnice, obvestila **12.50** Koledar prireditev **14.00** Poročila **14.20** Kulturni utrinki **15.00** Informativna oddaja, vreme, stanje na cesti, osmrtnice, obvestila **15.50** Ponovitev Svetnik dneva **16.00** Glasbena voščila **18.00** Poročila in Vaša pesem **18.15** Izbor Vaše pesmi (Ivan Hudnik) **19.00** Radio Glas Amerike (VOA) in poročila **19.45** Otroška pesem tedna in zgodba za lahko noč **19.55** Napovednik programa za jutri **20.00** Radio Vatikan **20.25** Odlomek Sv. pisma **20.30** Prijatelji radia Ognjišče (Franci Trstenjak) **22.00** Mozaik dneva **22.25** Slomšek nas uči **22.30** Ponovitev nedeljske oddaje Sakralna glasba **3.30** Nočni glasbeni program

KINO

CENTER slov. črna kom. ZADNJA VEČERJA ob 16.30 in 18.30 uri, amer. zgod. spekt. GLADIATOR ob 20.30 uri **STORŽIČ** predprem. amer. akcij. tril. DOKAZ ŽIVLJENJA ob 18.30 uri, danska drama - mjuzikal PLESALKA V TEMI bo 21. uri **ŽELEZAR** hongkong. tajvan. amer. pust. akcij. ro. PREŽEČI TIGER, SKRITI ZMAJ ob 17.30 uri, avstr. kanad. nem. madž. drama SUNSHINE ob 20. uri **RADOVLJICA - LINHARTOVA DVORANA** komorni balet DUBROVAČKI KANTUNI, Kamerni teatar 55 Sarajevo ob 20. uri, Predprodaja vstopnic po 1.500 SIT (abonenti, dijaki, študentje in upokojenci imajo opust) v Turističnem društvu Radovljica in eno uro pred predstavo pri blagajni LD.

TOREK, 10. APRILA 2001

TVS 1

7.55 Kultura
8.00 Odmevi
8.30 Mostovi
9.00 Srebrnogrivi konjič, risana nanizanka
9.25 Radovedni Taček: Ključ
9.40 Otroška oddaja
10.30 Volja najde pot
11.20 Pomagajmo si, oddaja TV Koper - Capodistria
12.05 Gozdarska hiša Falkenau
13.00 Poročila, Šport, Vreme
14.15 Otroci pepela, angleška dokumentarna oddaja
15.05 Stebri slovenskega gledališča: Arnold Tovornik
16.00 Prisluhnimo tišini
16.30 Poročila, vreme, šport
16.45 Sprehodi v naravo: Močerad
17.00 Ranč pri kraguljčkovi sedmici, češka nadaljevanka
17.35 Marketing
17.45 Alvar Aalto - vizija boljšega sveta, finska dokumentarna oddaja
18.45 Risanka
19.00 Kronika
19.25 Marketing
19.30 TV Dnevnik, šport, vreme
20.05 J. Pervanje - M. Buh: Vrtičkarji II, TV nadaljevanka
20.35 Nadnaravno, angleška dokumentarna serija
21.10 Aktualno
21.50 Marketing
22.00 Odmevi
22.30 Kultura
22.35 Šport
22.50 Alma, avstrijska drama
0.20 Alvar Aalto - vizija boljšega sveta, finska dokumentarna oddaja, ponovitev

TVS 2

8.00 Vremenska panorama **8.55** TV prodaja **9.00** Videospotnice **9.00** Videospotnice **9.35** Rad imam Lucy, ameriška nanizanka **10.00** Ljubica, nemška nanizanka **10.50** Skrivnosti vojne, ameriška dokumentarna serija **11.40** Deset egipčanskih nalog, angleška dokumentarna film **12.25 TV Prodaja 13.35** Starec in otrok, francoski čb film **15.00** Studio City **16.00** Metropolis **16.30** Rad imam Lucy, ameriška nanizanka **17.00** Ljubica, nemška nanizanka **18.00** Stikalo, ameriški film **19.30** Videospotnice **20.05** Tržnice sveta: Tajska, dokumentarni film **21.50** Jesus Christ Superstar, musical **23.35** Alica, evropski dokumentarni film - veselilo bi me **0.05** Svet poroča **0.35** Videospotnice

KANAL A

9.00 Kalifornijske sanje, mladinska nanizanka **9.30** Mladenič v modrem, ameriška nanizanka **10.25** Helikopterska enota, nemška nanizanka **11.20** TV prodaja **11.50** Ricky Lake, ponovitev pogovorne oddaje **12.45** Pop'n'roll, ponovitev **14.00** Bravo, maestro **14.15** TV prodaja **14.45** Ricki Lake, ameriška pogovorna oddaja **15.40** Herkul **16.35** Mož pravice, ameriška akcijska nanizanka **17.30** Fant zre v svet, ameriška humoristična nanizanka **18.00** Will in Grace, ameriška humoristična nanizanka **18.30** Filmske zvezde, ameriška humoristična nanizanka **19.00** Čarovnice, ameriška nanizanka **20.00** Akcija v torek: Težave v Kitajski četrti, ameriški film **21.45** Tretji kamen od sonca, ameriška nanizanka **22.15** Seinfeld, ameriška humoristična nanizanka **22.45** Udarci pravice, ameriška nanizanka **23.45** Pop'n'roll, ponovitev

POP TV

7.00 Dobro jutro, Slovenija, jutranji program **10.00** Moja usoda si ti, mehiška nadaljevanka **11.00** Črni biser, mehišk nadaljvanka **11.50** Obala ljubezni **12.40** TV prodaja **13.10** TV Dober dan, slovenska naniznanka **14.05** Zakon v Los Angelesu, ameriška nanizanka **15.00** TV prodaja **15.30** Oprah Show: Dr. Phil o hujšanju, pogovorna oddaja **16.25** Obala ljubezni, ameriška nadaljevanka **17.20** Moja usoda si ti, mehiška nadaljevanka **18.15** Večna ljubezen, mehiška nadaljevanka **19.15** 24 UR **20.00** Resnične zgodbe: Beg v ilegalo, ameriški film **21.45** Naša sodnica, ameriška nanizanka **22.40** J.A.G., ameriška nanizanka **23.30** M.A.S.H., ameriška humoristična nanizanka **0.00** 24 ur, ponovitev

TV 3

8.00 TV prodaja **8.30** Jutranji program **9.30** TV prodaja **10.00** Za dobro jutro, ponovitev **11.00** Družinska TV prodaja **11.30** Italijanska nogometna liga, ponovitev **13.30** Kuharski dvoboj **14.00** Info **14.30** Iz domače skrinje, ponovitev **16.00** Juke Box **17.30** Na sceni **18.30** Kuharski dvoboj **19.00** Kdor zna, ta zna, kviz **19.15** Glasba **20.00** Pikolovec 2333, slovenski lovec na znanje **21.00** Popotovanja z Janinom, kontaktna oddaja **22.00** Iz domače skrinje **23.30** Kuharski dvoboj, ponovitev **0.15** Juke Box, ponovitev **1.45** Video strani

HTV 1

6.45 TV koledar **7.00** Dobro jutro, Hrvaška **9.30** Poročila **9.40** Hrvaški gozdovi in gozdarstvo **10.10** Teleskopi in mikroskopi **10.40** Gostje in aktualnosti **10.50** Kviz **11.05** Jezni bobri **11.20** Samo reci ne **11.30** Slonček Tu tu **11.40** Mali veliki svet **12.00** Dnevnik **12.20** TV koledar **12.35** Naša zemlja, brazilska nadaljevanka **13.15** Dokumentarna oddaja **14.15** Poročila **14.20** Kraljestvo divjine **14.40** Hrvaške vode **15.10** Otroški program **16.00** Križ nam stoji vu polju, ponovitev glesbeno-dokumentarne oddaje **16.30** Hrvaška danes **17.05** Hugo **17.30** Hugo **17.55** Govorimo o zdravju **18.20** Kolo sreče **18.55** Čarobna rokavica, risana serija **19.30** Dnevnik **20.10** Peter Cvek, dokumentarna oddaja **21.05** Forum **22.25** Trenutek spoznanja **23.15** Koncert ob 15-letnici delovanja Tria Orlando, posnetek koncerta **0.35** Policija, ponovitev **1.00** Prijatelji **1.25** Cosby show **1.50** Newyorška policija **2.15** Roswell, ponovitev **3.45** Slike resničnoti, ponovitev

HTV 2

8.00 Panorama hrvaških turističnih krajev **10.10** Poročila **10.15** Prizma **10.50** TV intervju

AVSTRIJA 1

5.05 Otroški program, ponovitev **8.00** Princ z Bel Aira **8.20** Sam svoj mojster **8.45** Korak za korakom, ponovitev **9.05** Vsi županovi možje **9.30** Obalna straža **10.00** Ugleden gentleman, ponovitev **11.45** Otroški program **14.55** Sedma nebesa **15.40** Obalna straža **16.25** Urgenca **17.10** Princ z Bel Aira **17.35** Sam svoj mojster **18.05** Sam svoj mojster **18.30** Vsi županovi možje **19.00** Cybill **19.30** Čas v sliki **20.00** Šport **20.15** Dolce Vita & Co. **21.05** Razblinjene sanje, nemški TV film **22.40** Nogometni pokal: 4. krog **23.25** Veliki pobeg, ameriš drama **2.10** Razblinjene sanje, ponovitev **3.45** Mladi in brezobzirni, ameriška drama **5.10** Sedma nebesa, ponovitev

AVSTRIJA 2

6.00 Videostrani **7.00** Vreme **7.30** Vremenska panorama **9.00** Čas v sliki **9.05** Kuharski magazin **9.30** Drzni in lepi **9.50** Zlata dekleta **10.20** Glasno odzvanjanje Radetzky marš, ponvoitev avstrijskega filma **11.45** Vreme **12.00** Čas v sliki **12.05** Evro Avstrija **12.30** Tednik **13.00** Čas v sliki **13.15** Kuharski magazin **13.40** Tri dame, nemška zabavna nanizanka **14.05** Ženske zaupajo dr. Stefanu Franku, nemška zdravniška nanizanka **14.50** Falcon Crest **15.35** Drzni in lepi **16.00** Oddaja Barbare Karlich **17.00** Čas v sliki **17.05** Dobrodošla, Avstrija **19.00** Zvezna džela danes **19.30** Čas v sliki **20.00** Pogledi od strani **20.15** Univerzum: Kongo **21.05** Poročilo **22.00** Čas v sliki **22.30** Na prizorišču **23.05** Po dolgem in počez **0.00** Čas v sliki **0.30** V hiši **0.55** Zlata dekleta **1.20** Univerzum **2.05** Pogledi od strani **2.10** Kuharski magazin **2.35** Tema **3.25** Po dolgem in počez **4.20** Dobrodošla, Avstrija

GTV

... 24 ur ttx-gtv, infokanal, www.gtv.tele-tv.si **18.50** Predstavitveni spot GTV **18.55** GTV priporoča I. **19.00** Gorenjska TV poročila 1512 **19.15** Aktualno v regiji **19.25** Zeleni vodnik, pomlad pri Jakončiču **20.00** Utrip Kranja skozi Rafkovo kamero **20.10** Predstavljamo krajevne skupnosti - Brezje **20.50** Aktualno v regiji **21.00** Kako zelena je moja dolina, 2. del **21.30** Kulturna panorama Jesenic **21.40** GTV priporoča III **21.45** Gorenjska TV poročila 1512 **22.00** Znani, neznani obrazi, Vinko Šimenc **22.30** S. E. M. - oddaja Rudija Klariča **23.00** Smučajmo z Murijem, 4. oddaja **23.40** GTV priporoča IV **23.45** Gorenjska TV poročila 1512 **00.00 GTV jutri, 24 ur ttx-gtv,** www:tele-tv.si
SODELUJTE V KONTAKTNIH ODDAJAH GTV KRANJ - POKLIČITE PO TELEFONU: 233 11 56!
PRIDRŽUJEMO SI PRAVICO DO SPREMEMBE PROGRAMA.

LOKA TV

9.00 Napovednik **9.01** Glasbena kapljica **9.05** Tedenski pregled dogodkov, ponovitev **9.25** Motorsport Mundial **9.55** Bonanza, ponovitev **10.15** Nasvidenje Raznovrstna obvestila na videostraneh iz oddajnika na Lubniku K51 **20.00** Napovednik **20.01** Spot dneva **20.05** Oglasi **20.10** Viva turistica **20.30** Iz produkcije ZLTV - TV Ptuj **21.00** Bonanza, amer. nanizanka **22.00** Film **22.30** Lahko noč ... Raznovrstna obvestila na videostraneh iz oddajnika na Lubniku K51

TV ŽELEZNIKI

VIDEOSTRANI TV Železniki preko COMPUTER od 17. ure do 19. ure ob glasbeni podlagi Radia Sora. VIDEOSTRANI TV Železniki na videokaseti ob 18., 19.20 in 21. uri preko VCR.
19.00 Domača obrt na vasi **19.30** Zanimivosti - zbiralec strih znamk **20.00** Serijski film

ATM TV KR. GORA

... Videostrani **18.15** Napovednik dnevnega programa **18.16** EPP blok **18.18** Torkov športni pregled **18.28** Šolska košarkarska liga **19.20** Videostrani **20.00** Otvoritev razstave **20.20** Pasje tekmovanje v agilitiju, reportaža, ponovitev **20.30** Satelitski program DW **22.00** Videostrani

TV ŠIŠKA

... Videostrani **19.50** Napoved sporeda **20.00** Telemarket **20.05** 3, 2, 1 GREMO - oddaja domače zabavne glasbe z gosti v živo iz studia **21.30** Telemarket **21.40** Napoved sporeda za sredo **21.45** Videostrani

IMPULZ KAMNIK

18.55 Začetek programa **18.00** Športne novice **18.15** Otroški program **18.45** TV ponudba **19.00** Športne novice **19.10** Otroški program **20.00** ATM predstavlja - oddaja o avtomobilizmu **20.45** Športne novice **20.55** Film **22.30** Videostrani TV Impulz

SNOP

SNOP - skupni nočni program radijskih postaj v Sloveniji vsak dan od 00.00 do 05.00 - DANES IZ STUDIA MURSKI VAL

R KRANJ

5.30 Napoved **5.45** Na današnji dan **5.50** EPP **6.00** Vreme, ceste **6.15** Nočna kronika **6.25** BIO vremenska napoved **6.30** Aerobika **6.45** Vreme, ceste **6.50** EPP **7.00** Poročila RS **7.30** Čestitka presenečenja **7.40** Pregled tiska **7.50** EPP **8.00** Misel dneva - citat **8.20** Oziramo se **8.30** Izgubljene živali **8.40** Gorenjski kviz **8.50** EPP **9.00** Godan **9.20** Tema dneva: Sindikat brezposelnih delavcev - gost Ivan Cencelj **9.50** EPP **10.00** Novice **10.10** Unichem - tema: Sajenje in presajanje **10.40** Zaposlovanje **10.45** Kaj danes za kosilo **10.50** EPP **11.00** Novice **11.10** Prodaja rabljenih vozil **11.45** Temperature doma in po svetu **11.50** EPP **12.00** Novice **12.10** Turistična agencija Relax **12.30** Osmrtnice **12.40** Prispevek **12.50** EPP **13.00** Pesem tedna - Lestvica tega tedna **13.10** Bio vremenska napoved **13.15** Izgubljene živali **13.20** Tudi jeseni je lepo **13.40** Zanimivosti **13.50** EPP **14.00** Godan **14.30** Borzni komentar **14.45** Pregled današnjih kulturnih dogodkov **14.50** EPP **15.00** Aktualno **15.15** Vreme, ceste **15.30** Dogodki in odmevi RS **16.10** Napoved **16.20** Prispevek **17.00** Novice **17.10** Zanimivosti **17.20** Prispevek: **17.40** Vreme jutri in v prihodnjih dneh **17.50** EPP **18.00** Godan **18.15** Izgubljene živali **18.20** Računalniške novice **18.40** Zanimivosti **18.50** EPP **19.10** Izgubljeni, najdeni predmeti **19.20** Napoved jutrišnjega programa radia Kranj **19.30** Študentski program

R GORENC

Oddajamo od 5.30 do 22:00 na 88,9 in 95 Mhz UKV.

R TRIGLAV

5.30 Minute za narodnozabavno glasbo **5.40** Oglasi **6.00** Razmere na cestah **6.30** Pogled v današnji dan, pogled v gorenjski porodnišnici **6.40** Oglasi **6.50** Vreme **7.00** Druga jutranja kronika **7.20** Popevka tedna **7.35** Danes v Dnevniku **7.40** Oglasi **8.00** Kronika OKC Kranj - zadnjih 24 ur **8.05** Aktualno: **8.15** Obvestila **8.30** Novice, pogled v današnji dan **8.40** Oglasi **8.50** Predstavitev: **9.15** Voščila **9.30** Novice **9.40** Oglasi **10.00** Aktualno: Kino Linhartova dvorana **10.30** Včeraj, danes, jutri **10.40** Oglasi **11.00** Aktualno: Drug z drugim **11.30** Novice **11.40** Oglasi **12.00** BBC novice **12.10** Osmrtnice **12.15** Obvestila **12.20** Gorenjska črna kronika **12.30** Novice **12.40** Oglasi **13.00** Aktualno **13.30** Novice in pogled v današnji dan **13.40** Oglasi **14.00** Aktualno **14.15** Voščila **14.30** Novice **14.40** Oglasi **15.00** Prosta delovna mesta na Gorenjskem **14.50** Predstavitev **15.30** Dogodki in odmevi **16.10** Popevka tedna **16.15** Obvestila **16.30** Osmrtnice **16.40** Oglasi **17.00** Aktualno **17.30** Včeraj, danes, jutri **17.40** Oglasi **18.00** Glasbena oddaja **18.30** Tednik občine Bohinj **18.40** Oglasi **19.15** Voščila **19.30** Večer z Bracem Korenom do polnoči **21.30** Pogled v jutrišnji dan **21.45** Jutri na Radiu Triglav **22.00** Popevka tedna

R SORA

5.30 Prva jutranja kronika **5.40** Napoved programa **5.45** Danes godujejo **6.00** Dogodki danes - jutri **6.15 Noč ima svojo moč 6.40** Naš zgodovinski spomin **6.50** Pregled tiska **7.00** Druga jutranja kronika **7.30** Naš jutranji gost **8.00** Dogodki danes - jutri **9.00** Sosedje dober dan - občina Preddvor **9.30** Črna kronika **9.50** Nasvet za kosilo **10.00** Dogodki danes - jutri **10.30** Pogled v zvezde **11.00** Vrelci zdravja in lepote **12.00** BBC novice **12.30** Danes godujejo **12.50** Osmrtnice **13.00** Daj - dam **13.50** Pregled tiska **14.30** Brezplačni mali oglasi **14.50** Nasvet za kosilo **15.00** Dogodki danes, jutri **15.30** RA Slovenija **16.50** Pregled tiska **17.00** Novice **18.00** Torkov glasbeni tiljak **19.00** Radio jutri**20.00** Glasbeni program RA Sora do polnoči

R RGL

KRIM: 100,2 MHz-ŠANCE: 99,5 MHz-LJUBLJANA: 105,1 MHz
6.00 Dobro jutro **6.15** Novice, ceste, vreme **6.20** Nočna kronika **6.57** Izbranka tedna **7.00** Horoskop **7.35** Vreme **7.50** Anketa **8.05** Štajerski dogodki **8.30** Jutor je lahko **9.30** Vaše mnenje o **10.05** Kam danes **10.30** Gostja: V[illegible]ka Potočnik **12.00** BBC novice **12.50** Odgovori poslušalcem **12.57** Izbranka tedna **13.00** Iz tujega tiska **13.30** Kamniške novice **14.00** Pasji radio **14.20** Gospodarske novice **15.00** RGL obvešča, komentira **15.30** Kulturni utrip **15.45** Črna kronika **16.00** Na sceni **16.45** [illegible] Osir **17.30** Živalski program **18.30** Športni pregled **18.45** Vreme **19.00** Izbranka tedna **19.30** Horoskop **21.00** Helena

R OGNJIŠČE

05.00 Dobro jutro **05.15** Vremenska napoved **05.30** Poročila **5.45** Napovednik programa **06.00** Svetnik dneva **06.10** Slomšek nas uči **06.20** Meteorologi o vremenu **06.30** Poročila **06.50** Duhovna misel **07.00** Zvonjenje **07.10** Bim-bam- bom **7.20** Kličemo 113 **07.30** Poročila, osmrtnice, obvestila **07.45** Poročilo o stanju na cestah - AMZS **7.50** Meteorologi o vremenu **08.00** Kmetijski nasvet **08.45** Spominjamo se **09.00** Poročila **10.00** Poročila **11.00** Poročila in Vaša pesem **11.15** [illegible]mov kotiček **12.00** Zvonjenje, ponovitev duhovne misli **12.30** Poročila, osmrtnice, obvestila **12.50** Koledar prireditev **13.00** O zdravju (vsak 2. in 4. Torek) **14.00** Poročila **14.20** Kulturni utrinki **15.00** Informativna oddaja, vreme, stanje na cesti, osmrtnice, obvestila **15.50** Ponovitev Svetnik dneva **16.00** Glasbena voščila **17.00** Sport na radiu Ognjišče (do 19.00) **18.00** Poročila in Vaša pesem **19.00** Radio Glas Amerike (VOA) in poročila **19.45** Otroška pesem tedna in zgodba za lahko noč **19.55** Napovednik programa za jutri **20.00** Radio Vatikan **20.25** Odlomek Sv. pisma **20.30** Sončna pesem **22.00** Mozaik dneva **22.25** Slomšek nas uči **22.30** Ponovitev opoldanske oddaje O zdravju **23.30** Nočni glasbeni program

KINO

CENTER slov. črna kom. ZADNJA VEČERJA ob 16.30 in 18.30 uri, hongkong. tajvan. amer. pust. akcij. rom. PREŽEČI TIGER, SKRITI ZMAJ ob 20.30 uri **STORŽIČ** danska drama - mjuzikal PLESALKA V TEMI ob 18.30 in 21. uri **ŽELEZAR** Danes zaprto! **ŠKOFJA LOKA** avst. drama SUNSHINE ob 20. uri

SREDA, 11. APRILA 2001

TVS 1

7.55 Kultura
8.00 Odmevi
8.30 Dober dan, Koroška
9.00 Babar, risana nanizanka
9.20 Leteče dvigalo, nizozemska nadaljevanka
9.50 Sprehodi v naravo: Močerad
10.05 Ranč pri kraguljčkovi sedmici, češka nadaljevanka
10.30 Lingo, TV igrica
11.00 Alvar Aalto - vizija boljšega sveta, finska dokumentarna oddaja
11.45 J. Pervanje - M. Buh: Vrtičkarji II, TV nadaljevanka
12.15 Nadnaravno, angleška dokumentarna
13.00 Poročila, Šport, Vreme
13.20 Obzorja duha
13.55 Bežno srečanje, angleški čb film
15.15 Aktualno
16.00 Mostovi
16.30 Poročila, šport, vreme
16.45 Male sive celice, kviz
17.45 Nosorog in prijatelji, nemška poljudnoznanstvena serija
18.45 Risanka
18.55 Napovedniki
19.00 Kronika
19.25 Marketing
19.30 TV Dnevnik, Šport, Vreme
20.05 Sedmi pečat: Dead again, ameriški film
22.00 Odmevi
22.30 Kultura
22.35 Šport
22.45 Vreme
22.55 Gospodarski izziv
23.25 Millenium - Simfoniki RTV Slovenija

TVS 2

8.00 Vremenska panorama 9.00 Videospot[illegible], ponovitev 9.35 Rad imam Lucy, ameriška nanizanka 10.00 Ljubica, nemška nanizanka 10.50 Šolski učitelj, francoski film 12.25 TV prodaja 13.30 Homo turisticus 14.00 Alica, evropski dokumentrni film - Tekmovalna točka 14.30 Štafeta mladosti 15.30 Orientalski plesi, francoska oddaja o plesu 16.30 Rad imam Lucy, ameriška nanizanka 17.00 Ljubica, nemška nanizanka 18.00 Povratek v Tombstone, ameriški film 19.30 Videospotnice 20.05 PLes na nevarnih tleh, angleška dokumentarna oddaja 21.15 Dokumentarna oddaja 22.25 V Frostovem slogu, angleška nanizanka 23.55 STalking Laura, ameriški film 1.30 Videospotnice

KANAL A

9.00 Kalifornijske sanje, mladinska nanizanka 9.30 Mladenič v modrem, ameriška nanizanka 10.25 Udarci pravice, ameriška nanizanka 11.20 TV prodaja 11.50 Ricky Lake, pogovorna oddaja 12.45 Dannyjeve zvezde, vedeževanje v živo 13.45 Komedija zmešnjav, ponovitev 14.15 TV prodaja 14.45 Ricky Lake, pogovorna oddaja 15.40 Herkul, ameriška nanizanka 16.35 Stražar, ameriška nanizanka 17.30 Fant zre v svet, humoristična nanizanka 18.00 Will in Grace, humoristična nanizanka 18.30 Filmske zvezde, ameriška humoristična nanizanka 19.00 Čarovnice, ameriška nanizanka 20.00 Komedija zmešnjav 20.30 Mladoporočenci 21.00 Spet zaljubljena, ameriška nanizanka 22.00 Tretji kamen od sonca, ameriška humoristična nanizanka 22.30 Seinfeld, ameriška humoristična nanizanka 23.00 Družinski zgled, ameriška nanizanka 0.00 Dannyjeve zvezde, ponovitev

POP TV

7.00 Dobro jutro, Slovenija, jutranji program 10.00 Večna ljubezen, mehiška nadaljevanka 11.00 Črni biser, mehiška nadaljevanka 11.50 Obala ljubezni, ameriška nadaljevanka 12.40 TV prodaja 13.10 Naša sodnica, ameriška nanizanka 14.05 Zakon v Los Angelesu, ameriška nanizanka 15.00 TV prodaja 15.30 Oprah Show: Knjižni klub, pogovorna oddaja 16.25 Obala ljubezni, ameriška nadljevanka 17.20 Črni biser, mehiška nadaljevanka 18.15 Moja usoda si ti, mehiška nadaljevanka 19.15 24 UR 20.00 TV kriminalka: Resnični zločini, ameriški film 21.40 Newyorška policija, ameriška nanizanka 22.40 JAG, ameriška nanizanka 23.30 M.A.S.H., 1. sezona, ameriška humoristična nanizanka 0.00 24 ur, ponovitev

TV 3

7.30 TV prodaja 8.30 Za dobro jutro 9.30 TV prodaja 10.00 Za dobro jutro, ponovitev 11.00 Družinska TV prodaja 11.30 Top gol, ponovitev 12.30 Politična konferenca, ponovitev 13.30 Kuharski dvoboj 14.00 Info 14.30 Iz domače skrinje, ponovitev 15.45 Juke Box 17.15 Knjiga, oddaja o kulturi 17.45 Štiri tačke 18.15 Kuharski dvoboj 19.00 Kdor zna, ta zna, kviz 19.15 Videalisti 20.00 Vse za zdravje, kontaktna oddaja 21.00 Reporter X 21.30 Autodrom 22.00 Iz domače skrinje 23.30 Kuharski dvoboj, ponovitev 0.15 Juke Box, ponovitev 1.45 Video strani

HTV 1

6.50 TV koledar 7.00 Dobro jutro, Htrvaška 9.30 Poročila 9.40 Hrvaška ustna književnost 10.10 Aktualnosti 10.30 Mala šola novinarstva 10.40 Veronikin robec 10.50 Kviz 11.05 Pozabljene igračke 11.15 Mornarske zgodbe kapitana Modrega medveda 11.20 Maček Viktor 11.30 Čeveljčki potepuhi 11.40 Lahko jaz 12.00 Poročila 12.15 Koledar 12.35 Naša zemlja, brazilska nadaljevanka 13.15 Dokumentarna serija 14.10 Poročila 14.20 Izobraževalni program 15.10 Otroški program 15.55 TV razstava 16.00 Ivanka, dokumentarna oddaja 16.30 Hrvaška danes 17.05 Hugo 17.30 Navadna najstnica, mladinska nanizanka 17.55 Iz jezikovne zakladnice 18.20 Kolo sreče 18.55 Vprašaj, kviz 19.15 Loto 19.30 Dnevnik 20.10 Poslovni klub 20.50 Globalna vas 21.35 M magazin 22.45 Odmevi dneva 23.05 S.O.S. - oni nas potrebujejo 0.05 Policija, ponovitev 0.30 Vrnitev v Lonesome Dove, ponovitev 1.15 Simpsonovi 1.40 Dokumentarni film 2.40 Ko poči zemlja, ponovitev 4.10 Košarka - polfinale

HTV 2

8.00 Panorama hrvaških turističnih krajev 10.10 Poročila 10.35 Govorimo o zdravju 11.00 Koncert, ponovitev 12.05 Newyorška policija 12.50 Fant zre v svet 13.15 Forum 14.55 Pater Cvek, ponovitev 15.25 Trenutek spoznanja 15.55 Poročila 16.05 Naša zemlja 16.55 Poročila za gluhe 17.00 Vsakdan 18.25 Panorama 18.55 poročila 19.00 Simpsonovi, risana serija 19.30 Policija, angleška nanizanka 20.10 Vrnitev v Lonsome Dove 20.55 Polni krog 21.15 Nezadržna dama, ameriška srhljivka 22.50 Ko poči zemlja, ameriška srhljivka 0.20 Svetovni muzeji

AVSTRIJA 1

5.50 Otroški program 8.15 Princ iz Bel Aira 8.40 Sam svoj mojster, ponovitev 9.00 Korak za korakom 9.25 Vsi županovi možje 9.50 Vsi županovi možje 10.00 Obalna straž 10.45 Columbo, TV kriminalka 11.45 Otroški program 14.55 Sedma nebesa 15.40 Obalna straža 16.25 Urgenca 17.10 Princ z Bel Aira 17.35 Korak za korakom 18.05 Sam svoj mojster 18.30 Vsi županovi ljudje 19.00 Cybill 19.30 Čas v sliki/Kultura 20.15 Romanca v Seatlu, ameriški romantični film 22.00 Zmenek s smrtjo, ameriška srhljivka 23.40 Maščevanje po načrtu: Cena slave, 2. del 0.25 Policija iz El Camina, ameriška kriminalistična nanizanka 1.10 Veliki pobeg, ponovitev 3.55 Zmenek s smrtjo, ponovitev 5.35 Živali našega sveta

AVSTRIJA 2

6.00 Videostrani 7.00 Vreme 7.30 Vremenska panorama 9.00 Čas v sliki 9.10 Kuharski magazin 9.35 Drzni in lepi 9.50 Zlata dekleta 10.15 Trojica z bencinske črpalke, nemška komedija 11.50 Vreme 12.00 Čas v sliki 12.05 Poročilo, ponovitev 13.00 Čas v sliki 13.15 Kuharski magazin 13.40 Tri dame 14.05 Ženske zaupajo dr. Stefanu Franku 14.50 Falcon Crest 15.35 Drzni in lepi 16.00 Oddaja Barbare Karlich 17.00 Čas v sliki 17.05 Dobrodošla Avstrija 18.50 Loto 19.00 Zvezna dežela danes 19.30 Čas v sliki 19.45 Vreme 20.00 Pogledi od strani 20.15 Polt mora jokati, avstrijski TV film 21.45 Pogledi od strani - posebna oddaja 22.00 Čas v sliki 2 22.30 Vrelišče: Boj za kreto 23.15 Vrelišče: Neme priče 0.00 Čas v sliki 0.30 V hiši 0.55 Zlata dekleta 1.20 Na prizorišču 1.50 Vrelišče 2.35 Vrelišče 3.15 Dobrodošla, Avstrija

GTV

... 24 ur, ttx-gtv, infokanal, www:gtv.tele-tv.si 18.50 Predstavitveni spot GTV 18.55 GTV priporoča I. 19.00 Gorenjska TV poročila 1513 19.15 Aktualno v regiji, seja OS Jesenice 19.30 Potopis: ZDA, 1. del 19.55 GTV priporoča II 20.00 Župan pred kamero, Cvetka O-Zalokar 21.00 Kako zelena je moja dolina, 3. del 21.30 GTV priporoča III 21.45 Gorenjska TV poročila 1513 22.00 23. seja MOK 22.30 Vesele tačke, oddaja o hišnih prijateljih 23.00 Predstavljamo vam KS Brezje 23.40 GTV priporoča IV 23.45 Gorenjska TV poročila 1513 00.00 GTV jutri, vs 24 ur, www:tele-tv.si **SODELUJTE V KONTAKTNIH ODDAJAH GTV KRANJ - POKLIČITE PO TELEFONU: 233 11 56! PRIDRŽUJEMO SI PRAVICO DO SPREMEMBE PROGRAMA.**

LOKA TV

9.00 Napovednik 9.01Glasbena kapljica 9.05 Kako biti zdrav in zmagovati 9.35 Bonanza, ponovitev 10.35 Nasvidenje ... Raznovrstna obvestila na videostraneh iz oddajnika na Lubniku K 51

TV ŽELEZNIKI

VIDEOSTRANI TV Železniki preko COMPUTER od 17. ure do 19. ure ob glasbeni podlagi Radia Sora. VIDEOSTRANI TV Železniki preko VCR ob 18., 19.20 in 21. uri preko VCR. 19.00 Risani film 19.15 Finale državnega prvenstva v rokometu 19.30 Za učenke v Škofji Loki

ATM TV KR. GORA

... Videostrani... 18.15 Napovednik dnevnega programa 18.16 EPP blok 18.18 SQ Jam 19.10 Risanka 19.15 Videostrani 20.00 Torkov športni pregled 20.20 Pust 20.40 Satelitski program DW 22.00 Videostrani

TV ŠIŠKA

... Videostrani 20.00 Napoved sporeda 20.05 Večer z BIOHIRONOM (Emil Kušec) - kontaktna oddaja 21.30 Ananda - iz cikla predavanja v Ljubljani 22.30 Napoved sporeda za četrtek 22.35 Video strani

IMPULZ KAMNIK

... Videostrani TV Impulz 18.55 Začetek programa 19.00 Lokalne novice 19.15 S.E.M. - Kako ostati zdrav in zmagovati - oddaja Rudija Klariča 19.50 Videospoti 20.00 Lokalne novice, ponovitev 20.15 Film 21.50 ATV predstavlja - ponovitev 22.30 Lokalne novice, ponovitev 22.40 Videostrani TV Impulz

SNOP

SNOP - skupni nočni program radijskih postaj v Sloveniji vsak dan od 00.00 do 05.00 - DANES IZ STUDIA MURSKI VAL

R KRANJ

5.30 Napoved 5.45 Na današnji dan 5.50 EPP 6.00 Vreme, ceste 6.15 Nočna kronika 6.25 Bio vremenska napoved 6.30 Aerobika 6.45 Vreme, ceste 6.50 EPP 7.00 Poročila RS 7.30 Čestitka presenečenja 7.40 Pregled tiska 7.50 EPP 8.00 Misel dneva - citat 8.20 Oziramo se 8.30 Izgubljene živali 8.40 Gorenjski kviz 8.50 EPP 9.00 Godan 9.20 Tema dneva: Aktivnosit območnega združenja veteranov vojne za Slovenijo - gosta v studiu 9.50 EPP 10.00 Novice 10.20 Ponudba nepremičnin 10.40 Zaposlovanje 10.45 Kaj danes za kosilo 10.50 EPP 11.00 Novice 11.30 Kviz Radia Kranj 11.45 Temperature doma in po svetu 11.50 EPP 12.10 Fidifarm 12.30 Osmrtnice 12.40 Prispevek 12.50 EPP 13.00 Pesem tedna - Lestvica tega tedna 13.05 Biovremenska napoved 13.10 Gorenjska lokarna 13.15 Izgubljene živali 13.20 Prispevek 13.40 Zanimivosti 13.50 EPP 14.00 Godan 14.45 Pregled današnjih kulturnih dogodkov 14.50 EPP 15.00 Aktualno 15.15 Vreme, ceste 15.30 Dogodki in odmevi RS 16.10 Napoved 16.20 Prispevek: Turizem 16.50 EPP 17.00 Novice 17.10 Turizem 17.40 Vreme jutri in v prihodnjih dneh 17.50 EPP 18.00 Godan 18.15 Izgubljene živali 18.20 Prispevek 18.50 EPP 19.00 Novice 19.10 Izgubljeni, najdeni predmeti 19.20 Napoved jutrišnjega programa Radia Kranj 19.30 Oddaja o modi 22.00 Glasba

R GORENC

Oddajamo od 5.30 do 22.00 na 88,9 in 95,0 Mhz UKV.

R TRIGLAV

5.30 Minute za narodnozabavno glasbo 5.40 Oglasi 6.00 Razmere na cestah 6.05 Vreme in Robert Bohinc 6.20 Danes v časopisu 6.30 Pogled v današnji dan, pogled v gorenjski porodnišnici 6.40 Oglasi 6.50 Vreme 7.00 Druga jutranja kronika 7.20 Popevka tedna 7.35 Danes v Dnevniku 7.40 Oglasi 8.00 Kronika OKC Kranj - zadnjih 24 ur 8.05 Aktualno: Razgled s Triglava 8.15 Obvestila 8.30 Novice 8.40 Oglasi 9.15 Voščila 9.30 Novice 9.40 Oglasi 10.00 Aktualno: Olimpijski komite Slovenije 10.30 Včeraj, danes, jutri 10.40 Oglasi 11.00 Zlata kočija formula ena 11.30 Novice 11.40 Oglasi 12.00 BBC - novice 12.20 Vedeževanje 12.30 Novice 12.40 Oglasi 13.00 Aktualno 13.30 Novice in pogled v današnji dan 13.40 Oglasi 14.00 Aktualno 14.15 Voščila 14.30 Novice, borzno poročilo 14.40 Oglasi in Makler 14.50 Predstavitev 15.30 Dogodki in odmevi 16.10 Popevka tedna 16.15 Obvestila 16.30 Osmrtnice 16.40 Oglasi 16.50 Čez pregrade do Merkurjeve nagrade 17.00 Aktualno 17.30 Včeraj danes, jutri 17.40 Oglasi 18.00 Glasbena oddaja 18.30 Tednik občine Jesenice 18.40 Oglasi 19.00 Rad sem Jeseničan - Blaž Račič 19.15 Voščila 19.30 Veterinar na obisku 21.15 Ponovitev - Zdravnikov nasvet 21.30 Pogled v jutrišnji dan 21.45 Jutri na Radiu Triglav 22.00 Popevka tedna 22.05 Večerni glasbeni program do polnoči 22.15 Zlata kočija formula ena (ponovitev)

R SORA

5.30 Prva jutranja kronika 5.40 Napoved programa 5.45 Danes godujejo 6.00 Dogodki danes, jutri 6.15 Naš jutranji gost 6.30 Noč ima svojo moč 6.40 Naš zgodovinski spomin 6.50 Pregled tiska 7.00 Druga jutranja kronika 7.45 Glasbeni trenutki z... 8.00 Dogodki danes, jutri 8.50 Pregled tiska 9.00 Sosedje, dober dan - občina Idrija 9.50 Nasvet za kosilo 10.00 Dogodki danes - jutri 10.30 Pogovor z županom občine Železniki 11.30 Kulturni paberki 12.00 BBC - novice 12.30 Danes godujejo 12.50 Osmrtnice 13.00 Daj - dam 13.50 Pregled tiska 14.30 Brezplačni mali oglasi 14.50 Nasvet za kosilo 14.55 Borza 15.00 Dogodki danes - jutri 15.30 RA Slovenija 16.50 Pregled tiska 17.00 Dogodki danes - jutri 17.10 Klepet ob glasbi 19.00 Radio jutri 19.30 Glasbeni program RA Sora do polnoči

R RGL

KRIM: 100,2 MHz - ŠANCE: 99,5 MHz - LJUBLJANA: 105,1 MHz
6.00 Dobro jutro 6.15 Novice, AMZS, vreme, nočna kronika 6.20 Nočna kronika 7.00 Horoskop 7.35 Vreme 7.50 Anketa 8.05 Štajerski dogodki 8.30 Jutro je lahko tudi takšno 9.30 Vaše mnenje o 10.00 Kam danes v Ljubljani 11.30 Uganka RGL 12.00 BBC novice 12.57 Izbranka tedna 13.05 Iz tujega tiska 14.00 Pasji radio 14.20 Gospodarske novice 15.00 RGL obvešča - komentira 15.30 Kulturni utrip 15.45 Črna kronika 16.00 Na sceni 17.00 Izbranka tedna, glasovanje 18.30 Športni pregled 18.45 Vreme 18.57 Izbranka tedna 19.00 Film 19.30 Horoskop 20.00 Vedeževanje 21.00 Odprta dlan

R OGNJIŠČE

05.00 Dobro jutro 05.15 Vremenska napoved 05.30 Poročila 5.45 Napovednik programa 06.00 Svetnik dneva 06.10 Slomšek nas uči 06.20 Meteorologi o vremenu 06.30 Poročila 06.50 Duhovna misel 07.00 Zvonjenje 07.10 Bim-bam-bom 7.25 OKC 07.30 Poročila, osmrtnice, obvestila 07.45 Poročilo o stanju na cestah - AMZS 7.50 Meteorologi o vremenu 08.00 Kmetijski nasvet 8.40 Leta po Kristisu 08.45 Spominjamo se 09.00 Poročila 10.00 Poročila 10.15 Mali oglasi 11.00 Poročila in Vaša pesem 12.00 Zvonjenje, ponovitev duhovne misli 12.15 Voščilo prijateljem RO 12.30 Poročila, osmrtnice, obvestila 12.50 Koledar prireditev 13.00 Zlati zvoki 14.00 Poročila 14.20 Kulturni utrinki 15.00 Informativna oddaja, vreme, stanje na cesti, osmrtnice, obvestila 15.50 Ponovitev Svetnik dneva 16.00 Glasbena voščila 17.00 Pogovor o ... 18.00 Poročila in Vaša pesem 19.00 Radio Glas Amerike (VOA) in poročila 19.45 Otroška pesem tedna in zgodba za lahko noč 19.55 Napovednik programa za jutri 20.00 Radio Vatikan 20.25 Odlomek Sv. pisma 20.30 1. Luč v temi, 2. Dodajati življenje dnevom, 3. Vstani in hodi, 4. Svet oblikuje mlade 21.30 Radijski roman 22.00 Mozaik dneva 22.25 Slomšek nas uči 22.30 Ponovitev popoldanske oddaje Pogovor o 23.30 Nočni glasbeni program

KINO

CENTER slov. črna kom. ZADNJA VEČERJA ob 16.30, 18.30 in 20.30 uri **STORŽIČ in ŽELEZAR** Danes zaprto! **ŠKOFJA LOKA** amer. znan. fant. film RDEČI PLANET ob 20. uri

ČETRTEK, 12. APRILA 2001

TVS 1

7.50 Napovedniki
7.55 Kultura
8.00 Odmevi
8.30 Mostovi
9.00 Risanka
9.10 Pod klobukom
10.00 Zgodbe iz školjke
10.30 Nosorog in prijatelji, nemška poljudnoznanstvena serija
11.20 Lobanje grofov Celjskih
12.20 Gospodarski izzivi
13.00 Poročila, Šport, Vreme
14.10 Intervju
15.00 Zoom
16.30 Poročila, Vreme, Šport
16.45 Pustolovščine pod vrbami, risanka
16.50 Volkovi, čarovnice in velikani, risana nanizanka
17.00 Na liniji
17.45 Novi raziskovalci, ameriška dokumentarna serija
18.45 Risanka
18.55 Napovedniki
19.00 Kronika
19.30 TV Dnevnik, Šport, Vreme
20.05 Tednik
21.00 Prvi in drugi
21.20 Osmi dan
22.00 Odmevi
22.30 Kultura
22.35 Šport
22.40 Vreme
22.50 (Ne)znani oder
23.20 Plenilci, angliška poljudnoznanstvena serija
23.50 Novi raziskovalci, ameriška dokumentarna serija

TVS 2

8.00 Vremenska panorama 9.00 Videospotnice 9.35 Rad imam Lucy, ameriška nanizanka 10.00 Costanza, italijanska nadaljevanka 10.50 Caroline v velemestu, ameriška nanizanka 11.10 Frasier, ameriška nanizanka 11.30 TV Prodaja 12.05 Ples na nevarnih tleh, angleška dokumentarna oddaja 13.20 Dokumentarna oddaja 14.30 Svet poroča 15.00 Ženska s pereteklostjo, angleški film 16.30 Rad imam Lucy, ameriška nanizanka 17.00 Ljubica, nemška nanizanka 18.00 Pot v meko, južnoafriški film 20.05 Osamljeni planet 21.00 Naše malo mesto, hrvaška nanizanka 22.00 Poseben pogled: Socializacija bika, slovenski film 23.25 Alice na begu, nemški film, 2. del 0.50 Videospotnice

KANAL A

9.00 Kalifornijske sanje, mladinska nanizanka 9.30 Mladenič v modrem, ameriška nanizanka 10.25 Družinski zgled, ameriška nanizanka 11.20 TV prodaja 11.50 Ricky Lake, pogovorna oddaja 12.45 Adrenalina, ponovitev 13.45 Mladoporočenci, ponovitev 14.15 TV prodaja 15.15 Ricki Lake, ameriška pogovorna oddaja 16.20 Herkul, ameriška akcijska nanizanka 17.10 Stražar, ameriška nanizanka 18.00 Fant zre v svet, humoristična nanizanka 18.30 Filmkse zvezde, humoristična nanizanka 19.00 Čarovnice, ameriška nanizanka 20.00 Vprašajte Harriet, ameriški film 20.25 Košarka Evroliga - Klnder Bologna : PAF Bologna, prenos; če nadaljevanja polfinala ne bo, bo na programu Mali veliki trener, ameriški film 22.00 Tretji kamen od sonca, ameriška humoristična nanizanka 22.15 Seinfeld, ameriška humoristična nanizanka 23.00 Košarka Evroliga - AEK : TAU Ceramica, posnetek, če nadaljevanja polfinala ne bo, bo na sporedu Tekaška stza, ameriški film

POP TV

7.00 Dobro jutro, Slovenija, jutranji program 10.00 Moja usoda si ti, mehiška nadaljevanka 11.00 Črni biser, mehiška nadaljevanka 11.50 Obala ljubezni, ameriška nadaljevanka 12.40 TV prodaja 13.10 Lepo je biti milijonar, ponovitev 14.05 Zakon v Los Angelesu, ameriška nanizanka 15.00 TV prodaja 15.30 Oprah Show: Kako obogateti?, pogovorna oddaja 16.25 Obala ljubezni, ameriška nadaljevanka 17.20 Črni biser, mehiška nadaljevanka 18.15 Moja usoda si ti, mehiška nadaljevanka 19.15 24 UR 20.00 Romance Danielle Steel: Sporočilo, ameriška nadaljevanka 21.00 Sporočilo, ameriška nadaljevanka 21.45 Urgenca, ameriška nanizanka 22.40 JAG, ameriška nanizanka 23.30 M.A.S.H., humoristična nanizanka 0.00 24 ur, ponovitev

TV 3

7.30 TV prodaja 8.30 Jutranji program 9.30 TV prodaja 10.00 Za dobro jutro, ponovitev 11.00 Družinska TV prodaja 11.30 Peti as, ponovitev 13.00 TV prodaja 13.30 Kuharski dvoboj 14.00 Info 14.15 Iz domače skrinje, ponovitev 15.45 Juke Box 17.15 Vera in čas 17.45 Avto šou 18.15 Kuharski dvoboj 19.00 Kdor zna, ta zna, kviz 19.15 Glasba 20.00 Na sceni 21.00 Kalia nasveti 21.30 Sijaj 22.30 Iz domače skrinje 0.00 Kuharski dvoboj, ponovitev 0.45 Juke Box, ponovitev 2.15 Video strani

HTV 1

6.50 TV koledar 7.00 Dobro jutro, Hrvaška 9.30 Poročila 9.40 Vanuatu - dežela iz moja 10.10 Človek v vesolju 10.40 Potnik - zmagovalec 10.50 Kviz 11.15 Poštar Pat 11.10 Miffy 11.15 Vila Amalka 11.25 Muha 11.40 Mladi športnik 12.00 Dnevnik 12.20 TV Koledar 12.35 Naša zemlja, brazilska nadaljevanka 13.20 Dokumentarna oddaja 14.15 Poročila 14.20 Izobraževalna oddaja 15.10 Otroški program 16.00 Informativnopolitični program 16.30 Hrvaška danes 17.00 Hugo 17.30 Skrivnost Sagale, mladinska ndaljevanka 17.55 Živeti z... 18.25 Kolo sreče 18.55 Rožnati panter in sinovi 19.30 Dnevnik 20.15 Narodni parki v Združenih državah Amerike: Življenje v Dolini smrti 20.50 Pol ure kulture 21.25 Željka Ogresta z gosti, pogovorna oddaja 22.25 Viza 23.10 Odmevi dneva 23.30 Sveti glasovi, dokumentarna oddaja 0.00 Policija 0.25 Urgenca 1.10 Na zdravje 1.35 Nevidni človek 2.30 Željka opgresta, ponovutev 3.20 Dokumentarni film 4.15 Samaritan, ponovitev ameriške drame

HTV 2

8.00 Panorame hrvaških turističnih krajev 10.50 Ivanka, ponovitev 11.30 Globalna vas 12.15 Navadna najstnica 12.40 Poslovni klub 13.15 Montrealska policija, ponovitev 14.00 M magazin, ponovitev 15.00 S.O.S. - oni nas potrebujjo 16.00 Poročila 16.10 Naša zemlja, nadaljevanka 17.00 Vsakdan 18.30 Panorama 19.05 Na zdravje, humoristična nanizanka 19.30 Policija 20.10 Urgenca, nanizanka 20.55 Polni krog 21.10 To je Italija, dokumentarna serija 21.40 Nevidni mož, nanizanka 22.35 Samaritan, ameriška drama 0.10 Mojstrovine svetovnih muzejev

AVSTRIJA 1

5.50 Otroški program 8.00 Princ z Bel Aira 8.15 Sam svoj mojster 8.40 Sam svoj mojster 9.05 Vsi županovi ljudje 9.30 Obalna straža 10.15 Genialni norec, ameriška komedija 11.45 Otroški program 14.55 Sedma nebesa 16.25 Urgenca 17.10 Princ z Bel Aira 17.35 Sam svoj mojster 18.05 Sam svoj mojster 18.35 Vsi županovi možje, ameriška nanizanka 19.00 Cybill 19.30 Čas v sliki 19.53 Vreme 20.00 Šport 20.15 Komisar Rex, nanizanka 21.15 Komisar Rex 21.55 Kaisermuhlen Blues 23.00 De Luca, komik Ciro De Luca in njegov nastop 23.15 Umetnine 1.30 Oblak med zobmi, francoska komedija 3.00 Genialni norec, ponovitev ameriške komedije 4.35 Vsi županovi možje, ponovitev 4.55 Sedma nebesa, ponovitev 5.55 Sanje

AVSTRIJA 2

5.00 Ženske zaupajo dr. Stefanu Franku, ponovitev 5.45 Tri dame 6.00 Videostrani 7.00 Vreme 7.30 Vremenska panorama 9.00 Čas v sliki 9.05 Kuharski magazin 9.30 Drzni in lepi 9.50 Zlata dekleta 10.15 Mož z zelenom klobukom, ameriška vohunska drama 11.45 Vreme 12.00 Čas v sliki 12.05 Milijonsko kolo 12.30 Dežela in ljudje 13.00 Čas v sliki 13.15 Kuharski magazin 13.40 Tri dame 14.05 Ženske zaupajo dr. Stefanu Franku 14.50 Falcon Crest 15.35 Drzni in lepi 16.00 Oddaja Barbare Karlich 17.00 Čas v sliki 17.05 Dobrodošla, Avstrija 19.00 Zvezna dežela danes 19.30 Čas v sliki/Kultura 20.00 Pogledi od strani 20.15 Biblija: Pavel, italijansko-nemški TV film 21.40 Pogledi od strani 22.00 Čas v sliki 22.30 Tematski večer 2.50 Alpe - Donava - Jadran 3.20 Kuharski magazin 3.45 Milijonsko kolo 4.10 Dobrodošla, Avstrija

GTV

... 24 ur ttx-gtv, infokanal, www:gtv.tele-tv.si 18.50 Predstavitveni spot GTV 18.55 GTV priporoča I. 19.00 Gorenjska TV poročila 1514 19.15 Gorenjski glas jutri 19.20 Potopis - ZDA, 2. del 19.55 GTV priporoča II 20.00 Kako zelena je moja dolina, 4. del 20.30 Na piki z Zdenko Cerar 21.30 GTV priporoča III 21.35 Aktualno v regiji 21.45 Gorenjska TV poročila 1514 22.00 Zvezdni okruški z Rožo Kačič 23.00 Znani, neznani obrazi, Ksenija Dušak 23.40 GTV priporoča IV 23.45 Gorenjska TV poročila 1514 00.00 24 ur VS, ttx- infokanal, www:tele-tv.si
SODELUJTE V KONTAKTNIH ODDAJAH GTV KRANJ - POKLIČITE PO TELEFONU: 233 11 56! PRIDRŽUJEMO SI PRAVICO DO SPREMEMBE PROGRAMA.

LOKA TV

9.00 Napovednik 9.01 Glasbena kapljica 9.05 SQ-JAM, glasbena oddaja 10.05 Raznovrstna obvestila na videostraneh iz oddajnika na Lubniku K51 20.00 Napovednik 20.01 Spot dneva 20.05 Oglasi 20.10 SQ-JAM, glasbena oddaja 21.05 Iz produkcije ZLTV - TV Ptuj 21.35 Bonaza, ameriška nanizanka 22.35 Duo Struna 23.05 Lahko noč ... Raznovrstna obvestila na videostraneh iz oddajnika na Lubniku K51

TV ŽELEZNIKI

VIDEOSTRANI TV Železniki preko COMPUTER od 17. do 19. ure ob glasbeni podlagi Radia Sora. VIDEOSTRANI TV Železniki preko VCR ob 18., 19.20 in 21. uri.
19.00 Glasbena oddaja 19.30 Aktualno v občini 20.00 S Toniko o zgodovini Železnikov

ATM TV KR. GORA

... Videostrani 18.15 Napovednik dnevnega programa 18.16 EPP blok 18.18 Prispevek iz radovljiške občine 18.48 Risanka 19.00 Videostrani 20.00 Šolska košarkarska liga 20.53 SQ jam, ponovitev 21.43 Videostrani

TV ŠIŠKA

... Videostrani 19.50 Napoved sporeda 20.00 Telemarket ... Telemarket ... Napoved sporeda ... Videostrani

IMPULZ KAMNIK

... Videostrani TV Impulz 18.55 Začetek programa 19.00 Lokalne novice, ponovitev 19.15 Otroški program 20.15 Lokalne novice, ponovitev 20.30 Izmenjava programa, ponovitev 21.05 SQ - JAM, ponovitev naj glasbene oddaje 22.05 S.E.M. - Kako ostati zdrav in zmagovati, ponovitev 22.40 Videostrani

SNOP

SNOP - skupni nočni program radijskih postaj v Sloveniji vsak dan od 00.00 do 05.00 - DANES IZ STUDIA RADIO KRANJ

R KRANJ

5.30 Napoved 5.45 Na današnji dan 5.50 EPP 6.00 Vreme, ceste 6.15 Nočna kronika 6.25 Nočna kronika 6.25 BIO vremenska napoved 6.30 Aerobika 6.45 Vreme, ceste 6.50 EPP 7.00 Poročila RS 7.30 Čestitka presenečenja 7.40 Pregled tiska 7.50 EPP 8.00 Misel dneva - citat, Halo Radio Capris 8.20 Oziramo se 8.30 Izgubljene živali 8.40 Gorenjski kviz 8.50 EPP 9.00 Godan 9.20 Tema dneva: Zavarovalnica Triglav - gost v studiu 9.50 EPP 10.00 Novice 10.20 Prešernovo gledališče 10.40 Zaposlovanje 10.45 Kaj danes za kosilo 10.50 EPP 11.00 Novice 11.30 Kviz Radia Kranj 11.45 Temperature doma in po svetu 11.50 EPP 12.00 Novice 12.10 Fidifarm 12.30 Osmrtnice 12.40 Prispevek 12.50 EPP 13.00 Pesem tedna - Lestvica tega tedna 13.10 Biovremenska napoved 13.15 Izgubljene živali 13.40 Zanimivosti 13.50 EPP 14.00 Godan 14.30 Planinsko športni kotiček 14.45 Pregled današnjih kulturnih dogodkov 14.50 EPP 15.00 Aktualno 15.10 Borzni komentar 15.15 Vreme, ceste 15.30 Dogodki in odmevi RS 16.10 Napoved 16.20 Prispevek: Dohodnina 16.50 EPP 16.50 EPP 16.55 Novice 17.00 Novice 17.10 Prispevek: 17.50 EPP 18.00 Godan 18.15 Izgubljene živali 18.20 To so naši 18.40 Zanimivosti 18.50 EPP 19.00 Novice 19.10 Izgubljeni, najdeni predmeti 19.20 Napoved jutrišnjega programa Radia Kranj 19.30 Z glasbo v svet 20.00 Parnas 22.00 Glasba

R GORENC

Oddajamo od 5.30 do 22. ure na 88,9 in 95,0 Mhz UKV

R TRIGLAV

5.30 Minute za narodnozabavno glasbo 5.40 Oglasi 6.00 Razmere na cestah 6.05 Vreme in Robert Bohinc 6.10 Jutranja basen 6.20 Danes v časopisu 6.30 Pogled v današnji dan, pogled v gorenjski porodnišnici 6.40 Oglasi 6.50 Vreme 7.00 Druga jutranja kronika 7.20 Popevka tedna 7.35 Danes v Dnevniku 7.40 Oglasi 8.00 Kronika OKC Kranj - zadnjih 24 ur 8.05 Aktualno: Pogled s Triglava: Zdrav način prehranjevanja - Vasilijka Kokalj 8.15 Obvestila 8.30 Novice 8.40 Oglasi 8.50 Predstavitev 9.15 Voščila 9.30 Novice 9.40 Oglasi 10.00 Kino Železar 10.30 Včeraj, danes, jutri 10.40 Oglasi 11.00 Aktualno: Mavrica - oddaja o kulturi 11.30 Novice 11.40 Oglasi 12.00 BVC novice 12.10 Osmrtnice 12.15 Obvestila 12.30 Novice 12.40 Oglasi 13.00 Aktualno: 13.30 Novice in pogled v današnji dan 13.40 Oglasi 14.00 Aktualno 14.15 Voščila 14.30 Novice 14.40 Oglasi 15.30 Dogodki in odmevi 16.10 Popevka tedna 16.15 Obvestila 16.30 Osmrtnice 16.40 Oglasi 17.00 Aktualno 17.30 Včeraj, danes, jutri 17.40 Oglasi 18.00 Glasbena oddaja 18.30 Tednik občine Radovljica 18.40 Oglasi 19.15 Voščila 19.30 Študentska oddaja na Radiu Triglav 20.30 Glasbena oddaja za mlade: Težke frekvence 21.35 Pogled v jutrišnji dan 21.50 Jutri na Radiu Triglav 22.00 Popevka tedna 22.05 Večerni glasbeni program do polnoči

R SORA

5.30 Prva jutranja kronika 5.40 Napoved programa 5.45 Danes godujejo 6.00 Dogodki danes, jutri 6.15 Noč ima svojo moč 6.40 Naš zgodovinski spomin 6.50 Pregled tiska 7.00 Druga jutranja kronika 7.30 Naš jutranji gost 8.00 Dogodki danes, jutri 9.50 Nasvet za kosilo 10.00 Dogodki danes, jutri 11.00 Vprašanja in pobude 12.00 BBC - novice 12.30 Danes godujejo 12.50 Osmrtnice 13.00 Daj-dam 13.50 Pregled tiska 14.30 Brezplačni mali oglasi 14.50 Nasvet za kosilo 15.00 Dogodki danes - jutri 15.30 RA Slovenija 16.50 Pregled tiska 17.00 Novice 17.30 Od svečke do volana 19.00 Vandranje s harmoniko 20.00 Radio jutri 20.30 Glasbeni program RA Sora do polnoči

R RGL

KRIM: 100,2 MHz - ŠANCE: 99,5 MHz - LJUBLJANA: 105,1 MHz
6.00 Dobro jutro 6.15 Novice, AMZS, vreme, nočna kronika 6.57 Izbranka tedna 7.00 Horoskop 7.35 Vreme 7.50 Anketa 8.05 Štajerski dogodki 8.30 Jutro je lahko tudi takšno 8.50 Izbor iz RGLovega programa 9.30 Vaše mnenje o 9.50 Gospodarstvo 10.00 Kam danes v Ljubljani 10.30 Tema RGL 11.30 Uganka RGL 12.30 Šport in rekreacija 12.50 Odgovori poslušalcem 12.57 Izbranka tedna 13.00 Turizem na RGL 14.00 Pasji radio 14.30 Radio Pirat 14.40 Borzne informacije 15.00 RGL obvešča - komentira 15.30 Kulturni utrip 15.45 Črna kronika 16.00 Odprti mikrofon 16.45 Radio Pirat 18.00 Jugonostalgija 19.00 Izbranka tedna 19.30 Horoskop 19.50 Vreme 20.00 Večerni program

R OGNJIŠČE

05.00 Dobro jutro 05.15 Vremenska napoved 05.30 Poročila 5.45 Napovednik programa 06.00 Svetnik dneva 06.10 Slomšek nas uči 06.20 Meteorologi o vremenu 06.30 Poročila 06.50 Duhovna misel 07.00 Zvonjenje 07.10 Bim-bam-bom 7.25 OKC 07.30 Poročila, osmrtnice, obvestila 07.45 Poročilo o stanju na cestah - AMZS 7.50 Meteorologi o vremenu 08.00 Kmetijski nasvet 08.45 Spominjamo se 09.00 Prenos krizmene sv. maše iz Ljubljanske stolnice 11.00 Poročila in Vaša pesem 11.15 Fidifarmov kotiček 12.00 Zvonjenje, ponovitev duhovne misli 12.15 Voščilo prijateljem RO 12.30 Poročila, osmrtnice, obvestila 12.50 Koledar prireditev 14.00 Poročila 14.20 Kulturni utrinki 14.45 Komentar Družine 15.00 Informativna oddaja, vreme, stanje na cesti, osmrtnice, obvestila 15.50 Ponovitev Svetnik dneva 16.00 Kontaktna oddaja: Duhovni poklici 18.00 Poročila in Vaša pesem 18.15 Glasbeni gost 19.30 Prenos sv. maše in češčenje z Vrhnike 21.00 Radio Vatikan 21.20 Napovednik programa za jutri 21.30 Nočni glasbeni program

KINO

ŠKOFJA LOKA amer. rom. kom. NE POZABITE VELIKANOV ob 20. uri

MALI OGLASI

☎ 201- 42 - 47

☎ 201- 42 - 48

☎ 201- 42 - 49

APARTMA - PRIKOLICE

Prodam APARTMA V BARBARIGI, 32 m2+7m2 terase za 5720.000 SIT. ☎ 00385-52-381040, 00385-91-5273417

GOZD MARTULJEK, APARTMA, 52 m2, primeren za stalno bivanje, prodam. ☎ 01/2834-695, 041/915-097 5311

Nudim APARMA za letni dopust na otoku Pagu - Novalje. ☎ 51-91-676, 041/223-789 5678

Oddam dva apartmaja v Istri od maja do septembra. ☎ 040/299-977 5691

Prodam PRIKOLICO ADRIA 380 z baldahinom, letnik 83. ☎ 040/244-354 5699

ADRIA B 542 PK z vso opremo , odlično ohranjena, let. 97, prodam. 3041/385-388

BOHINJSKA BISTRICA - v neposredni bližini smučarskega centra Kobla prodamo urejene počitniške apartmaje. PIA nepremičnine ☎ 201-27-19, 041/722-632 5835

APARATI STROJI

CISTERNE za olje, proizvodnja in prodaja. ☎ 23-28-238, 041/652-285 4347

Poceni prodam dobro ohranjen ŠTEDILNIK na trdo gorivo, tip kuppersbusch, š. 50 cm, bel in ŠTEDILNIK 4 elektrika, temen. ☎ 531-59-23 5571

Prodam SLAMOREZNICO PAJKEL in mašino za izdelovanje špičaka-opeke. ☎ 5962-051, Leše 49 5584

Prodam ENOBRAZDNI PLUG 10 col za oskotirne traktorje Tomo Vinković - farari. ☎ 25-91-452 5613

Prodam ploščinski BRUSILNI STROJ. ☎ 031/241-254 5649

ŠIBO

Predelava termoplastov in orodjarstvo, d.o.o., Kidričeva c. 90, Škofja Loka

Prodajamo stroj za potopno erozijo OMEGA

Informacije tel.: 04 502 12 24, GSM: 041 614 527

PRALNI STROJ Gorenje, brezhiben, prodam. ☎ 041/878-494 5686

Prodam MOBI BELKA z vsemi dokumenti, etuijem, slovenskim menijem za 8.000 SIT. ☎ 041/986-633 5667

Ugodno prodam nov SUŠILNI STROJ za perilo Candi. ☎ 041/509-121 5689

BTV TOSHIBA 70 cm, star 4 leta, teletext, telepilot, odlična slika, prodam za 38.000 SIT. ☎ 5744-049 5700

Prodam HLADILNI BAZEN 200 l in bikca 150 kg. Šink Franc, Suha 18, Kranj 5750

Prodam ZAMRZOVALNO OMARO 240 l in hladilnik z zmrzovalnikom 200 l. ☎ 533-67-9

Prodam dobro ohranjeno 225 l ŠKROPILNICO. ☎ 25-21-538 5756

Prodam SAMONAKLADALKO SIP 17 m3, trosilec za gnoj in sadilec krompirja. 031/766-842 5763

GARAŽE

Prodam GARAŽO na Planini pri kotlovnici. ☎ 2551-875 5596

V najem oddam GARAŽO pri kotlarni. ☎ 25-31-502 5759

GR. MATERIAL

VRATA, GARAŽNA, DVIŽNA, DALJINSKO ODPIRANJE, IZDELAVA PO MERI. MKL SYSTEMS, Savska c. 34, Kranj ☎ 041/522-101, 041/642-552 4971

Prodam 4 kubike SUHIH HRASTOVIH PLOHOV. ☎ 5961-033, 031/309-817 5640

Ugodno prodam suhe hrastove DESKE, 2. IN 3. kvalitete, deb.50 in 28 mm ter 1,5 m3suhih lipovih desk 53 mm. ☎ 512-17-77

Ugodno prodam IZOLACIJO NOVOTERM, nov, deb. 5 cm, 4 kom 15 x 1.2 m, cena 220 SIT/m, deb.10 cm 2 kom, 7.5 x 1.2 m, cena 450 SIT/m. ☎ 01/834-22-36 5719

Prodam hrastove PLOHE. ☎ 031/312-309

IZOBRAŽEVANJE

MATEMATIKA, pomoč, nasveti, inštrukcije in priprave, pedagoško vodenje profesorja. Kličite ENAČBA, IZOBRAŽEVANJE, Resnik, s.p., Milje 67, Visoko, 041/564-991 oz. 253-1145

KOLESA

Prodam lepo dekliško KOLO, 5 prestav, 20 colsko za 10.000 SIT. ☎ 510-15-30 5621

Dekliški MTB - SCOTT, polna oprema, shimano, malo rabljen, ugodno. Kranj ☎ 041/657-161 5791

Prodamo OTROŠKO DEKLIŠKO KOLO 16 col, zelo dobro ohranjeno. ☎ 031/272-804

KUPIM

Kupim starejšo HIŠO v Poljanski dolini. ☎ 041/821-395 4936

ODKUPUJEMO MACESNOVO HLODOVINO, plačilo takoj. ☎ 041/634-599 in 510-75-70 5086

Kupim kamen od oken in vrat, starinsko pohištvo in drugo starino. ☎ 040/205-935

Kupim stare zavese, prte, slike, porcelan, razglednice, nakit. ☎ 040/205-935 5604

Kupim kombinirani MIZARSKI STROJ MIO Standard ali drugega proizvajalca. 3041/829-296, 25-91-526 5664

Kupim dvoredni SADILEC za koruzo. ☎ 041/916-180 5673

RAČUNALNIK S TISKALNIKOM in internetom z možnostjo inštruktaže kupim. ☎ 041/850-406 5682

GARAŽO v Škofji Loki kupim. ☎ 5181-086

ŠKOFJA LOKA - kupim zazidljivo parcelo za izgradnjo hiše. ☎ 041/744-433 5702

V Kranju ali okolici kupim PARCELO 500 m2. ☎ 041/298-446 5788

LOKALI

KRANJ Kokrica oddamo manjši trgovski lokal 30 m2 na dobri lokaciji, KRANJ Labore oddamo večji poslovni prostor 1150 m2, primeren za razne dejavnosti. ŠKOFJA LOKA prodamo novo opremljeno pisarno cca 20 m2 s souporabo skupnih prostorov v bližini avtobusne postaje. KRANJ center ugodno oddamo trgovski lokal, cca 50 m2+20 m2 skladišča, 55000 SIT/mes, primeren tudi za pisarne. DOM NEPREMIČNINE, 202-33-00, 2369 333, 041/333 222 1177

LESCE, poslovne prostore in pisarne različnih velikosti ugodno prodamo ali oddamo. J&T 531-44-24, 031/322-246 4469

KRANJ, okolica, prodamo gostilno v obratovanju. J&T 531-4424, 031/322-246 4819

BLED, oddamo v najem gostinski lokal v obratovanju, brez odkupa inventarja. Ugodno. J&T, 531-44-24, 041/738-454 4820

Prodam gospodarski objekt 4x5 m v treh etažah, lahko je tudi skladišče. ☎ 5806-552 5583

TRŽIČ-BISTRICA, PRODAMO MANJŠI LOKAL-PRODAJNO GALERIJO, 9 m2 ZA 3,3 MIO SIT PRIMO, d.o.o. Tel. 596 45 50, 592 43 00

KRANJSKA GORA-RAZOR prodamo opremljena, takoj vseljiva poslovna prostora v pritličju: , 30,20 m2, za 253.000 SIT/m2 in 63,39 m2, za 286.000 SIT/m2. Poslovna prostora sta popolnoma ločena s samostojnim vhodom, trenutno sta opremljena kot apartma. Agent Kranj, tel. 04-2365- 360, 04-2365-361

NEPREMIČNINE AGENT - Kranj TEL.: 2365-360, 2365-361

PISARNE, UČILNICE - V Radovljici prodajo poslovne prostore v I. nadstropju, gre za veliko učilnico, ogrevano in z vsemi inštalacijami, ki meri preko 80 m2, z pomožnimi prostori v izmeri 50 m2, prostore je možno takoj uporabljati, cena znaša 20,5 mio SIT. informacije MAKLER BLED d.o.o., tel. 04 576 76 00 ali 041 647 974

POSEBNA PONUDBA - Na Bledu prodamo poslovno proizvodne prostore stare 5. let, z skupaj 1.100 m2 poslovnih površin - proizvodnih prostorov z višino preko 6 m, poslovnih in skladiščnih prostorov, na zemljišču v izmeri 2.250 m2, v obrtno industrijski coni. CENA IN POGOJI v naši pisarni, informacije MAKLER BLED d.o.o., tel. 04 576 76 00 ali 041 647 974

POSLOVNI PROSTOR - RADOVLJICA, odlična ponudba - poslovni prostor v dveh etažah v izmeri 148 m2, na odlični legi v poslovnem centru na Cankarjevi ulici. Kvalitetno izdelani prostori, z urejenim parkiriščem, opremljeni z vsemi priključki. Cena 31,9 mio SIT informacije MAKLER BLED d.o.o., tel. 064 57 42 333 ali 041 647 974

Oddamo: KRANJ - skladišče v izmeri 600 m2, možno tudi po delih, dostop s kamionom, K3 KERN d.o.o., tel. 04 202 13 53, 202 25 66, fax 202 17 85,

Prodamo: LESCE - nov poslovni prostor 92 m2 s parkirnim prostorom, odlična lokacija, možnost odkupa inventarja in dejavnosti, K3 KERN d.o.o., tel. 04 202 13 53, 202 25 66, fax. 202 17 85,

Prodamo: KRANJ, prometna lokacija - v novejšem objektu poslovni prostor v obratovanju v 3 etažah: klet 23 m2, pritličje 79 m2 za trgovino in nadstropje 23 m2 za pisarno, cena = 38,5 mio SIT, K3 KERN d.o.o., tel. 04 202 13 53, 202 25 66, fax. 04 202 17 85

NOVA UGODNOST ZA PRAVNE OSEBE, ki nudijo zaposlitev fizičnim osebam preko malih oglasov. Za objavo enega malega oglasa za zaposlitev vam takoj v naslednji številki enak oglas objavimo še enkrat - BREZPLAČNO!

Prodamo: KRANJ, Orehek - poslovni prostor, trgovina skupne površine 73 m2 v pritličju objekta, cena = 15,9 mio SIT, K3 KERN d.o.o., tel. 04 202 13 53, 202 25 66, fax. 04 202 17 85

Prodamo: ŠKOFJA LOKA - proti Poljanski cesti prodamo manjšo novo hišo z dvema garažami v pritličju , 74 m2 velikim stanovanjem v 1. nadstropju in prav toliko v mansardi, služnostna pot dostopa do hiše, cena = 1+4,9 mio SIT, K3 KERN d.o.o., tel. 04 202 13 53, 202 25 66, fax. 202 17 85

V Kranju ODDAM opremljeni GOSTINSKI LOKAL, v velikosti 150 m2. ☎ 041/322-475 5631

GS 5 STANIČ, k.d. družba za promet z nepremičninami, Linhartov trg 20, 4240 Radovljica, tel./fax: 53-03-320, 53-03-31, mob.: 0609/653-790

KRANJ poslovni prostor oz. trgovski salon 350 m2 v lepi poslovni stavbi ugodno prodamo. ☎ 041/320-740 5751

Prodam ali dam v najem DELAVNICO ob glavni cesti, veliko 100 m2, z uporabnim dovoljenjem. ☎ 5744-259 5753

BLED - prodamo tri lokale v I.nad.od 79 do 83 m2, možno združenje, primerni za pisarne, trgovine, salone, učilnice ipd.. Možnost obročnega nakupa do 10 let. PROINN, Gorenjska c.24, Radovljica ☎ 537-19-00 in 041/715-649 5785

RADOVLJICA - center prodamo opremljen trgovski lokal v pritličju 84,50 m2. PROINN, Gorenjska c. 24, Radovljica ☎ 537-19-00 in 041/715-649 5786

RADOVLJICA - center prodamo pisarniške prostore II nadstropje 129,50 m2. PROINN, Gorenjska c.24, Radovljica ☎ 537-19-00 in 041/715-649 5787

KRANJ najboljša lokacija damo v najem pisarniške prostore. BON nepremičnine ☎ 2362-990, 041/759-003 5816

KRANJ - na odlični lokaciji (neposredna bližina vodovodnega stolpa) oddamo poslovne prostore, 120 m2, priključki, zelo ugodno!!! PIA nepremičnine ☎ 201-27-19, 041/722-632 5838

KRANJ Center v bližini avtobusne postaje oddamo poslovne prostore-pisarne. Najem 1600 SIT/m2, KRANJ center prodamo trinadstropno, obnovljeno posl. stavbo na parceli 1184m2, 1442 m2 uporabnih površin, 1900 SIT/m2, KRANJ Planina I ugodna oddamo lokal 1600 SIT/m2+DDV, cca 60 m2 +130 m2kleti, KRANJ Center poslovno stan. hiša 540 m2 uporabne površine + parkirišča ugodno prodamo, ŠKOFJA LOKA oddamo dve pisarni, 76,65 m2, 1.250 SIT/m2, PODKOREN prodamo manjši gostinski lokal-brunarico ob smučišču, PODKOREN prodamo gostinsko turistični objekt s sobami za goste, gospod.poslopjem in vrtom. DOM NEPREMIČNINE, 202 3300, 2369 333, 041/333 222 22241

MOTORNA KOLESA

KOLO s pomožnim motorjem, žensko - saksoneta, čelada ni obvezna, prodam. ☎ 595-72-01 5795

OBLAČILA

OBHAJILNO OBLEKO št. 8 vezenine Bled, 1x rabljeno, kot nova, ugodno prodam. ☎ 2041-271 5617

Prodam belo OBHAJILNO OBLEKCO. ☎ 23-24-023 5729

Prodam fantovsko OBLEKO za 1. obhajilo. ☎ 25-11-390 5796

OSTALO

Prodam tri CISTERNE plastične po 1000 l za napajanje živine in šrotar kombinirani. ☎ 041/635-779, 5862-484 5641

PRIDELKI

VINO laški rizling in rdeče vino, prodam. ☎ 041/698-549 5519

Prodam beli SEMENSKI KROMPIR vrste bright. ☎ 25-22-910 5601

Prodam kvalitetno SENO. Plajbes, Pot na Močila 11, Križe 5618

Prodam kvalitetno SENO nebalirano. ☎ 512-24-18 5619

Sedaj je pravi čas za sajenje živih mej. Kvalitetne SADIKE THUJE in TISE, vzgojene v Sloveniji, dobite v Drevesnici TUŠEK, v Vodicah. Tel.: 01/832-41-86

Ugodno prodam JABOLKA za predelavo, možna dostava. ☎ 031/504-658 5671

Prodam KROMPIR CALINFORD za saditev, lanski uvoz. ☎ 25-31-514 5674

Prodam KROMPIR kifeljčar. ☎ 233-23-83

KROMPIR dissire primeren za nadaljno sajenje prodam. ☎ 201-60-60 5705

Prodam domače ŽGANJE 54% vol. ☎ 533-13-82 5707

JEDILNI KROMPIR sorte sante, romano in karlingfort, večjo količino, prodam. ☎ 572-52-24 5711

Prodam SENO in uležan gnoj. Bodešče 17, Bled 5713

Da bi kozarček dobrega domačega vina dopolnil okus velikonočnih dobrot, smo vam v mesecu aprilu v naši kleti pripravili **10 % popust.**
VINA Pregeljc, 05/3645-734

Prodam SLAMO v balah in eno samonakladalno otave. ☎ 25-11-870 5714

VINO iz vipavske doline, bele in rdeče sorte, prodam, možna dostava. ☎ 041/650-662, 05/3645-595 5726

Prodam JABOLKA, suho sadje, jabolčni kis in krompir, Matijovc - Jeglič, Podbrezje 192 ☎ 533-11-44 5730

Prodam KROMPIR za sajenje, lanski uvoz in jedilni krompir po 10SIT. ☎ 51-32-545

SENO in drva prodam. ☎ 514-11-14 5737

Primo Promet z nepremičninami
Trg Svobode 6, 4290 Tržič, Slovenija
tel.: 5964-550, 5924-300
primm.trzic@siol.net, http://agencija-primo.si

Prodam KROMPIR dizere za sajenje, lanski uvoz, in kifelčar. ☎ 2311-950 5740

Prodam bel in rdeč KROMPIR in KRMNO PESO. Ješe Žeje 11 ☎ 257-18-94 5774

Ugodno prodam celoletne, debele, vrtne JAGODE in otavo za krmo. Zaletel, Tupaliče 43 5797

Vino rebula, malvazija, kvalitetno iz sončne Primorske po 180 SIT/l prodam, možna dostava na dom. ☎ 041/875-934 031/249-039 5800

Prodam OREHE v lupini. ☎ 2503-214

PODARIM

Podarim ŠTEDILNIK. ☎ 233-22-30 5622

POSESTI

PARCELE PRODAMO BRNIK lepo zazidljivo PARCELO 700 m2, elektrika, voda na parceli, greznica. OLŠEVEK prodamo sončno, zazidljivo parcelo 515 m2, elektrika, voda v bližini. KRANJ okolica (8 km) prodamo večjo zaz.parcelo 1600 m2 za gradnjo stan. ali poslovno stan. hiše (mizarstvo, kleparstvo), BEGUNJE okolica pod Dobrčo prodamo dve sončni, zazidljivi parceli z lepim razgledom (cca 2x900 m2), voda, elektrika v bližini, 8.250 SIT/m2, Orehovlje prodamo ravno, sončno zazidljivo parcelo, 1023 m2.DOM NEPREMIČNINE, 202-33-00, 2369 333, 041/333 222 1760

KMETIJSKO ZEMLJIŠČE ali KMETIJO, kupim. ☎ 04/236-80-01 2634

MAKLER BLED d.o.o. PRODAJA NEPREMIČNIN 4260 Bled, Ljubljanska cesta 3, tel.: 5742-333, 041/647-974

PRODAMO DRAGOČAJNA več lepih, ravnih, sončnih zazidljivih PARCEL, ki bodo komunalno opremljene (zazidlani načrt), rezervarije sprejemamo. DOM NEPREMIČNINE, 202-33-00, 2369-333, 041/333-222 3457

GORENJSKA - takoj kupimo več zazidljivih parcel za gradnjo vikendov in stanovanjskih hiš. IDA nepremičnine, 2361 880, 041 331 886.

GORENJSKA - kupimo stanovanjske hiše različnih cenovnih razredov. IDA nepremičnine, 2361 880, 041 331 886.

LESCE - HRAŠE, prodamo zelo lepo zazidljivo parcelo, 681 m2, z lokacijskim dovoljenjem. Cena m2 je 12.100 SIT. IDA nepremičnine, 2361 880, 041 331 886.

POD KOFCAMI, prodamo vikend parcelo, 688 m2, cena je 3,3 mio SIT. IDA nepremičnine, 2361 880, 041 331 886.

KRANJ - STRAHINJ, prodamo lepo zazidljivo parcelo, 524 m2, cena m2 je 15.000 SIT. IDA nepremičnine, 2361 880, 041 331 886.

TRŽIČ-PODLJUBELJ, PRODAMO ZAZIDLJIVO PARCELO, 1.121 M2, Z GRADBENIM DOVOLJENJEM ZA 8,25 MIO SIT. PRIMO, d.o.o., Tel. 596 45 50, 592 43 00

ŠENTURŠKA GORA: NA LOKACIJI BIVŠE OSNOVNE ŠOLE PRODAMO VEČ ZAZIDLJIVIH PARCEL, VELIKOSTI CCA 500 DO 600 M2. CENA PO DOGOVORU. PRIMO, d.o.o., Tel. 596 45 50, 592 43 00

TRŽIČ-KOVOR: PRODAMO ZAZIDLJIVO PARCELO 750 m2. CENA PO DOGOVORU. PPRIMO d.o.o. Tel 596 45 50 , 592 43 00

TRŽIČ-KRIŽE: PRODAMO 2046 m2 KMETIJSKEGA ZEMLJIŠČA-NJIVE. CENA 655 SIT/m2 PRIMO d.o.o. Tel. 596 45 50, 592 43 00

TRŽIČ-LOKA: PRODAMO ZAZIDLJIVO PARCELO 775 m2, V RAČUN VZAMEMO TUDI STANOVANJE. CENA 9,3 MIO SIT. PRIMO, d.o.o. Tel 596 45 50, 592 43 00

TRŽIČ-ŽIGANJA VAS : PRODAMO VEČ ZAZIDLJIVIH PARCEL. PRIMO d.o.o. Tel 596 45 50 , 592 43 00

TRŽIČ-PALOVIČE: PRODAMO SONČNO PARCELO V BREGU 2335 M2 ZA GRADNJO VIKENDA. MOŽEN NAKUP V DVEH DELIH. CENA 4.360 SIT/m2. PRIMO d.o.o. Tel. 596 45 50

TRŽIČ-NEPOSREDNA BLIŽINA: PRODAMO ZAZIDLJIVO PARCELO PRIMERNO ZA VIKEND 800 M2. CENA 3 MIO SIT. PRIMO d.o.o. Tel. 596 45 50, 592 43 00

ŠENČUR: PRODAMO ZAZIDLJIVO PARCELO 647 m2 ZA 14,2 MIO SIT. PRIMO d.o.o. Tel 596 45 50 , 592 43 00

Radovljica, prodamo dve parceli za gradnjo, vsaka v izmeri 1.100 m2 ali pa skupaj v izmeri 2.200 m2. Cena zemljišča z urejenim lokacijskim dovoljenjem za gradnjo znaša 11.000 SIT / m2. informacije MAKLER BLED d.o.o., tel. 064 57 42 333 ali 041 647 974

Senično pri Golniku, zelo lepa parcela za gradnjo na zelo sončni legi izven urbanega naselja, z razgledom, ob potoku, meri 1.571 m2, cena pa znaša 17,3 mio SIT. informacije MAKLER BLED d.o.o., tel. 064 57 42 333 ali 041 647 974

Pod Dobrčo, na izredno sončni in razgledni legi nad vasjo, prodamo dve zazidljivi parceli, vsaka meri okrog 1000 m2, cena vsake pa znaša 8,3 mio SIT informacije MAKLER BLED d.o.o., tel. 064 57 42 333 ali 041 647 974

TRŽIČ - LOKA, prodamo zelo lepo zazidljivo parcelo , 775m2. Cena m2 je 11.500 SIT. IDA nepremičnine, 2361 880, 041 386 930.

ŠENČUR, prodamo novejšo, enostanovanjsko hišo (lahko tudi dvostanovanjska), na zemljišču 600 m2, zelo lepa, vredno ogleda. IDA nepremičnine, 2361 880, 041 331 886.

KRANJ - ZG. BITNJE, prodamo novejšo dvostanovanjsko hišo, cena po dogovoru. IDA nepremičnine, 2361 880, 041 331 886,

KRANJ - DRULOVKA, prodamo lepo, vrstno hišo na manjši parceli.IDA nepremičnine, 2361 880, 041 331 886,

TRŽIČ PRISTAVA, OB STANOVANJSKIH BLOKIH PRODAMO GARAŽO ZA 1 MIO SIT. PRIMO d.o.o. Tel. 596 45 50, 592 43 00

TRŽIČ-CANKARJEVA, OB BLOKIH PRODAMO GARAŽO ZA 1,1 MIO SIT. PRIMO, d.o.o. Tel 596 45 50, 592 43 00

AMBROŽ POD KRVAVCEM, bivalni vikend, 70 m2 na parceli 635 m2, opremljen. Cena: 15.6 mio SIT. GRADEX nepremičnine, 031-379-269

KRANJ - ČIRČE, prodamo hišo dvojček, na parceli 540 m2, cena je 33 mio, SIT. IDA nepremičnine, 2361 880, 041 331 886.

KRANJ - bližnja okolica, takoj kupimo stan.hišo do 33,1 mio SIT, plačilo takoj. IDA nepremičnine, 2361 880, 041 331 886.

BLED - BOHINJSKA BELA, prodamo hišo z gospodarskim poslopjem, ki stoji na zemljišču 2400 m2, je v fazi obnavljanja, bivalna površina 160 m2. IDA nepremičnine, 2361 880, 041 331 886.

BEGUNJE - SLATNA, prodamo enostanovanjsko hišo, na zemljišču 230 m2, cena 16,6 mio. SIT. IDA nepremičnine, 2361 880, 041 331 886.

PODBREZJE, poslovno-stanovanjska hiša, 600 m2 na parceli 930 m2, stara 6 let, vsi priključki, frekventna lokacija. Cena: dogovor. GRADEX nepremičnine, 04/ 23 62 681

RODINE PRI ŽIROVNICI, novejša stanovanjska hiša z 240 m2 stanovanjske površine, 780 m2 zemljišča. Izredno sončna lega z odličnim razgledom.Dvodružinska. Cena objekta je 38 mio SIT informacije MAKLER BLED d.o.o., tel. 04 576 76 00 ali 041 647 974

BLED, CENTER, stanovanjska hiša na odlični legi, objekt je bil zgrajen pred 25 leti in ni bil dokončan. Obsega 240 m2 stanovanjske površine, stoji pa na 1050 m2 zemljišča. Cena 40 mio SIT. (365.000 DEM) informacije MAKLER BLED d.o.o., tel. 04 576 76 00 ali 041 647 974

BLED, DOBE, stanovanjska hiša v dvojčku, NA IZREDNO SONČNI IN MIRNI LEGI, 190 m2 stanovanjske površine, 387 m2 zemljišča. V račun vzamemo stanovanje z garažo in vrtom, Cena po dogovoru. informacije MAKLER BLED d.o.o., tel. 04 576 76 00 ali 041 647 974

BLED, CENTER, starejša vila na odlični legi, objekt je bil zgrajen pred 45 leti, obsega 170 m2 stanovanjske površine, stoji pa na 470 m2 zemljišča. Cena znaša 40 mio SIT. (370.000 DEM) informacije MAKLER BLED d.o.o., tel. 04 576 76 00 ali 041 647 974

BLED, JARŠE, novejša hiša na izredno sončni legi, obsega 240 m2 stanovanjske površine, stoji pa na 1162 m2 zemljišča. Cena znaša 47 mio SIT (430.000 DEM) informacije MAKLER BLED d.o.o., tel. 04 576 76 00 ali 041 647 974

BLED, RIBNO, manjša moderna - enoprostorska počitniško-stanovanjska hiša, 80 m2 stanovanjske površine na zemljišču v izmeri 150 m2 (dovolj za parkiranje in vrt). Hiše je izdelana do 80 %. Cena je sedaj zelo ugodna znaša 15,1 mio SIT (138.000,00 DEM) informacije MAKLER BLED d.o.o., tel. 04 576 76 00 ali 041 647 974

SPEKTER KRANJ d.o.o. DRUŽBA ZA GRADBENIŠTVO, STORITVE IN PROMET Z NEPREMIČNINAMI, Mlekarska 13, tel.04 280 88 00, fax: 04 880 88 12

MERIDIAN TURISTIČNA AGENCIJA

- PRVOMAJSKI RAB (27. 4. - 1. 5.): SAMO 22.300 SIT (POLP. IN PREVOZ)
- MALI LOŠINJ hotel AURORA, 21. 4., 5. 5., 12. 5., 29.000 SIT
- UGODNI PLAČILNI POGOJI ZA MERIDIANOVE POLETNE POČITNIŠKE ARANŽMAJE: DO 26. APRILA: PLAČILO NA 8 OBROKOV ALI 7 % POPUST ZA CELOTNO PLAČILO

Jesenice: 583 66 00, Lesce: 531 76 00

RADOVLJICA, prodamo novejšo stanovanjsko hišo z 388 m2 stanovanjske površine in 530 m2 zemljišča. Objekt je primeren za stanovanje dveh, celo treh družin. Cena objekta - po dogovoru, informacije MAKLER BLED d.o.o., tel. 04 576 76 00 ali 041 647 974

RADOVLJICA, osrednji del naselja, stanovanjska hiša, ki obsega 210 m2 stanovanjske površine, garažo v izmeri 33 m2 in zemljišče v izmeri 782 m2, objekt je dobro vzdrževan in takoj vseljiv, cena znaša 38,7 mio SIT, informacije MAKLER BLED d.o.o., tel. 04 576 76 00 ali 041 647 974

nepremičnine DOM Kranj, Stritarjeva 4 202 33 00

ŽIROVNICA, 25. let stara dvodružinska stanovanjska hiša, z 191 m2 stanovanjske površine na zemljišču v izmeri 800 m2, hiša je vzdrževana, opremljena z vsemi priključki, cena znaša 30 mio SIT. V račun vzamemo dve stanovanji v Radovljici ali Lescah, informacije MAKLER BLED d.o.o., tel. 04 576 76 00 ali 041 647974

SP. LIPNICA, 4 km iz Radovljice, novejša dvodružinska stanovanjska hiša, zelo kvalitetno izdelana, obsega 270 m2 stanovanjske površine, zemljišče meri 560 m2. Zamenjava za dve stanovanji v Radovljici ali Lescah. Cena hiše je 34,3 mio SIT, informacije MAKLER BLED d.o.o., tel. 04 576 76 00 ali 041 647974

Prodamo: RADOVLJICA - diskoteko z opremo in več manjših lokalov z najemniki, v istem objektu, možen nakup po delih ali v celoti, K3 KERN d.o.o., tel. 04 202 13 53, 202 25 66, fax. 202 17 85

KRANJ, Primskovo - odlična lokacija, enonadstropna stan. hiša 9 x 10 m, parcela 780 m2, vsaka etaža ima svoje stanovanje, dvojna garaža, cena = 37,5 mio SIT, K3 KERN d.o.o., tel. 04 202 13 53, 202 25 66, fax 202 25 66

GRADEX NEPREMIČNINE Z LICENCO www.gradex-ge.si Tel: 04/ 23 62 681 gsm: 041-758-755

Prodamo: ŠKOFJA LOKA - na odlični lokaciji, mirna lega, starejša hiša na parceli 500 m2 prodamo za 17,0 mio SIT, K3 KERN d.o.o., tel. 04 202 13 53, 202 25 66, fax. 202 17 85,

Prodamo: RATEČE pri Kranjski gori: bivalni vikend 10,5 x 5,5 m na parceli 458 m2 prodamo za 21,0 mio SIT, K3 KERN d.o.o., tel. 04 202 13 53, 202 25 66, fax. 202 17 85

Prodamo: LESCE - vrstno-montažno hišo 7,5 x 6,5 m staro 3 leta prodamo za 14,9 mio SIT tel. 04 202 13 53, 202 25 66, fax. 202 17 85

Prodamo: DOMŽALE 23 let staro hišo z ločenim stanovanjem v pritličju in ločenim v nadstropju na parceli 684 m2 na odlični lokaciji prodamo za 45,1 mio SIT, tel. 04 202 13 53, 202 25 66, fax. 202 17 85

Prodamo: 3 km iz KRANJA gostinski stanovanjski objekt z urejenim parkiriščem na parceli 700 m2, v pritličju je gostinski lokal, v nadstropjih stanovanje, cena = 25,5 mio SIT, K3 KERN d.o.o., tel. 04 202 13 53, 202 25 66, fax. 202 17 85

Prodamo: ŠKOFJA LOKA - poslovno stanovanjska hiša v mestnem jedru s poslovnimi prostori v pritličju in 1. nadstropju ter stanovanjem v 2. nadstropju ter mansardi, K3 KERN d.o.o., tel. 04 202 13 53, 202 25 66, fax 202 17 85

Prodamo: KRANJ - Primskovo enonadstropna stan. hiša 9 x 10 m, parcela 780 m2, vsaka etaža ima svoje stanovanje, dvojna garaža, cena = 37,2 mio SIT, K3 KERN d.o.o., tel. 04 202 13 53, 202 25 66, fax 202 17 85,

ZG. BESNICA - polovico hiše, pritličje z vrtom, prodamo mike & Co. d.o.o. 20-26-172, 20-11- 276

MEDVODE - dve stanov.hiši, vsaka po 80 m2, skupna CK, parcela 638 m2, prodamo skupaj ali ločeno, Mike & Co. d.o.o. 20-26-172, 20-11-276

KRANJ - polovica hiše, s poslovnimi prostori, zemljišča 490 m2, Mike & Co. d.o.o. 20-26-172, 20-11-276

KRANJSKA GORA - prodamo objekt z vsemi apartmaji, na lepi lokaciji, možno tudi po enotah, Mike & Co. d.o.o. 20-26-172, 20-11-276

KRANJ - staro hišo, v celoti potrebno adaptacije, na parceli 556 m2, prodamo, Mike & Co. d.o.o. 20-26-172, 20-11-276

KRANJ - okolica, obnovljeno kmečko posest, možnost konjereje, kmečkega turizma ipd. prodamo, Mike & Co. 20-26-172, 20-11-276

KOKRICA - starejšo hišo, potrebno adaptacije na parceli 783 m2, prodamo, Mike & Co 20-26- 172, 20-11-276

ŽABNICA - starejšo adaptirano hišo s parcelo 750 m2 prodamo, Mike & Co. 20-26-172, 20-11- 276

BESNICA - obnovljena kmečka hiša, CK, kmečka peč, naprodaj, Mike & Co. 20-26-172, 20-11- 276

PODNART - okolica, prodamo dve parceli, 1821 m2 in 1280 m2, zazidljivost v postopku, Mike & Co. d.o.o. 20-26-172, 20-11-276

HOTAVLJE - nadomestno gradnjo , 2178 m2 zemljišča, delno breg, ugodno prodamo, Mike & co. d.o.o. 20-26-172, 20-11-276

ZG. BESNICA - zemljišče, 332 m2, zazidljivost v postopku, prodamo, Mike 6 Co. d.o.o. 20-26- 172, 20-11-276

CERKLJE - okolica, parcelo 1128 m2 prodamo, Mike & co. do.o. 20-26-172, 20-11-276

KRANJ - oddamo pisarne , 100 m2, Mike & co. d.o.o. 20-26-172, 20-11-276

Prodamo več gospodarskih, proizvodnih in skladiščnih objektov na gorenjskem in v okolici Ljubljane smer gorenjska. GS 5 NEPREMIČNINE d.o.o., tel.: 04/5303-320

Na Gorenjskem prodamo več stanovanjskih hiš različnih cenovnih razredov in na različnih lokacijah. GS 5 NEPREMIČNINE d.o.o., tel.: 04/5303-320

Na atraktivni lokaciji prodamo gostilno s stoletno tradicijo, manjšo živilsko trgovino in v isti hiši dva stanovanja v izmeri 100 m2, s pripadajočim zemljiščem. Cena 695.000 DEM v tolarski protivrednosti. GS 5 NEPREMIČNINE d.o.o., tel.: 04/5303-320

Na lokaciji od Kranja proti Jesenicam za naše stranke kupimo več starejših stanovanjskih hiš, lahko tudi za nadomestno gradnjo in zazidljivih parcel od 500 do 1500 m2. GS 5 NEPREMIČNINE d.o.o., tel.: 04/5303-320

NEPREMIČNINE
posing
POSLOVNI INŽENIRING d.o.o.
Kranj, Poštna 3, tel.: 202-42-10

V smeri proti Kranjski Gori ob glavni cesti prodamo cca 2000 m2 zazidljive parcele z deli obstoječe stavbe. Cena 75.000 DEM v tolarski protivrednosti ali po dogovoru. (Šifra ZP-1014/01) GS 5 NEPREMIČNINE d.o.o., tel.: 04/5303-320

Prodamo večstanovanjsko hišo 15 km iz Ljubljane proti gorenjski, apartmajskega tipa s pripadajočim zemljiščem. Ugodno. GS 5 NEPREMIČNINE d.o.o., tel.: 04/5303-320

V okolici Radovljice prodamo nezazidano stavbno zemljišče (Šifra ZP-1000/01) GS 5 NEPREMIČNINE d.o.o., tel.: 04/5303-320

V bližini bohinjskega jezera prodamo delno stavbno in delno kmetijsko zemljišče. Cena po dogovoru. GS 5 NEPREMIČNINE d.o.o., tel.: 04/5303-320

JESENICE PLAVŽ MANJŠA ENODRUŽINSKA HIŠA 150 M2 STAN. POVRŠINE, 570 M2 PARCELE, ZIDANA GARAŽA, PRODAMO ZA 18,7 mio SIT (170.000 DEM). POSING 04/ 586 39 77 (www.posing.si)

GOLNIK OKOLICA novejša tridružinska hiša, stanovanjske površine 370 m2, parcele 800 m2, prodamo. Lahko tudi po etažah. Cena po dogovoru. POSING 04/ 202 20 76 (www.posing.si)

MEDVODE PRESKA zazidljiva parcela cca. 740 m2, dovoz urejen, priključki na parceli, prodamo. POSING 04/ 202 20 76 (www.posing.si)

TRŽIČ-PODLJUBELJ: NA LEPI SONČNI LOKACIJI PRODAMO STANOVANJSKO HIŠO S PRIPADAJOČIM ZEMLJIŠČEM CCA 867 M2. CENA. 30,9 MIO SIT. PRIMO, d.o.o., Tel. 596 45 50, 592 43 00

TRŽIČ-GOZD: PRODAMO NA IZREDNO MIRNI LOKACIJI STANOVANJSKO HIŠO NA LEPI PARCELI 741 m2 ZA 24 MIO SIT. PRIMO d.o.o. Tel 596 45 50, 592 43 00

TRŽIČ - PODLJUBELJ: PRODAMO STANOVANJSKO HIŠO V TRETJI GRADBENI FAZI NA PARCELI 450 m2 ZA 12,6 MIO SIT. PRIMO d.o.o. Tel 596 45 50 , 592 43 00

TRŽIČ-KRIŽE: PRODAMO STANOVANJSKO HIŠO S PRIPADAJOČIM GOSPODARSKIM POSLOPJEM, VSE SKUPAJ NA PARCELI 254 M2 (lahko dvostanovanjska), VSI PRIKLJUČKI. CENA: 18,1 MIO SIT. PRIMO d.o.o. Tel 596 45 50, 592 43 00

TRŽIČ-MESTO. PRODAMO STANOVANJSKO HIŠO Z LOČENIM VRTOM, VSI PRIKLJUČKI. CENA: 12 MIO SIT. PRIMO, d.o.o., Tel. 596 45 50, 592 43 00

KRANJSKA GORA: PRODAMO VEČ APARTMAJEV. CENA PO DOGOVORU. PRIMO, d.o.o., Tel. 596 45 50, 592 43 00

SEBENJE: PRODAMO STANOVANJSKO HIŠO (LAHKO DVOSTANOVANJSKA) NA PARCELI 799 m2. CENA 41,7 MIO SIT PRIMO d.o.o. Tel. 596 45 50, 592 43 00

RADOVLJICA: PRODAMO STANOVANJSKO HIŠO (lahko dvostanovanjska) NA PARCELI 600 M2. CENA 43,9 MIO SIT. PRIMO d.o.o. Tel. 596 45 50, 592 43 00

TRŽIČ: PRODAMO STANOVANJSKO HIŠO, cca 180 M2, SPODNJA ETAŽA PRIMERNA ZA POSLOVNI PROSTOR. CENA 13,2 MIO SIT. PRIMO d.o.o. Tel. 596 45 50, 592 43 00

TRIDA NEPREMIČNINE
04 513 75 90 - 041 860 938
Godešič 83 Škofja Loka

TRŽIČ - OKOLICA prodamo starejšo dvodružinsko hišo z garažo, na 200 m2 zemljišča, notranjost adaptirana, CK na olje, vseljivost in cena po dogovoru. Agent Kranj, tel. 04-2365-360, 04-2365-361

KRIŽE-OKOLICA prodamo starejšo hišo, potrebno adaptacije, na 118 m2 zemljišča, prevzem možen takoj, cena 7.300.000,00 SIT. Agent Kranj, tel. 04-2365-360, 04-2365-361

KRANJ-OKOLICA prodamo dvostanovanjsko vilo z bazenom, na parceli cca 1500 m2, z vsemi priključki, v celoti izdelana. Vseljivost in cena po dogovoru. Agent Kranj, tel. 04-2365-360, 04- 2365-361

V okolici Kranja, Golnika, Tenetiš, Bitnje, Preddvor... iščemo starejšo vseljivo hišo z vsaj nekaj pripadajočega zemljišča za znanega kupca do 20 mio sit. Agent Kranj, tel. 04-2365-360, 04-2365- 361

V Kranju kupimo samostojno hišo lahko starejšo potrebno prenove na vsaj 1000 m2 zemljišča za znanega interesenta. Agent Kranj, tel. 04-2365-360, 04-2365-361

BLED - prodamo starejšo vilo, komplet adaptirano z vsemi priključki, bivalne površine cca 360 m2 na cca 2400 m2 zemljišča, vseljivost in cena po dogovoru. Agent Kranj, tel. 04-2365-360, 04- 2365-361

KRANJ - KOKRICA na ravni, sončni parceli 720 m2, prodamo starejšo, manjšo hišo, potrebno prenove ali za nadomestno gradnjo, za 19.355.000 SIT. Agent Kranj, tel. 04-2365-360, 04-2365- 361

V STRAŽIŠČU v urejenem okolju prodamo, novejšo, kvalitetno izdelano, dvodružinsko, na parceli 636 m2, z vsemi priključki. Cena po dogovoru. Agent Kranj, tel. 04-2365-360, 04-2365-361

KRANJ - DRULOVKA prodamo končni dvojček, v IV. gradbeni fazi, na parceli 357 m2, prevzem možen takoj, cena po dogovoru. Agent Kranj, tel. 04-2365-360, 04-2365-361

GOLNIK-OKOLICA novejšo podkleteno 3-družinsko hišo, 4 x 140 m2, na parceli cca 700 m2, prodamo v celoti ali po etažah. Agent Kranj, tel. 04-2365-360, 04-2365-361

PARCELE ŠKOFJA LOKA Stari vrh Podvrh manjšo, sončno, zazidljivo vikend parcelo, 176 m2, 7.260 SIT/m2, HIŠE PRODAMO KRANJ Primskovo vis.pritlično hišo v mirnem okolju, 9x9,22 m, (30 l.)7 manjšo delavnico 32m2 na parceli 850m2, Čirče prodamo del dvojčka, vis.pritl.hiša, 13,5x6,6m (23 l.), 89 m2 v etaži x3, parcela 540 m2, PREDDVOR center prodamo etažo hiše s podstreho (potrebno obnove),2x90 m2 z dvoriščem in lastnim vhodom. DOM NEPREMIČNINE, 202 33 00, 2369 333, 041/333 222 3799

JESENICE prodamo zaz. parcelo velikosti 1000 m2, za stanovanjsko ali poslovno namembnost, cena 3,6 mio SIT. J&T, 531-44-24, 031/322-246 4470

HRAŠE prodamo zaz.parcelo z vso dokumentacijo v velikosti 588 m2. Cena zelo ugodna. J&T, 531-44-24, 031/322-246

RADOVLJICA na lepih lokacijah prodamo več stanovanjskih hiš različnih cenovnih razredov. J&T, 531-44-24, 031/322-246

Staning
NEPREMIČNINE
Tekstilna 7, tel: 04/ 2042 - 754

LESCE, ugodno prodamo 1000 m2 stavbnega zemljišča. Odlična naložba. J&T, 531-44-24, 041/703-839 4821

Kupim starejšo HIŠO v Poljanski dolini. ☎ 041/821-395 4935

Prodam ali oddam v najem STAREJŠO HIŠO na lepi lokaciji v bližini smučišča Stari vrh, 90 m2, bivalne površine, na parceli 800 m2. Urejen dostop, cena po dogovoru. 3041/987-820, 041/923-816 5043

ZAZIDLJIVO PARCELO Mlaka pri Komendi 830 m2, z zapadlim gradbenim dovoljenjem, sončna lokacija, elektrika in voda do parcele prodam brez posrednika, cena 11.550 SIT/m2. ☎ 51-34-523, 041/464-190 5587

V centru Preddvora prodam 1/2 hiše z dvoriščem in sadovnjakom. Cena po dogovoru. ☎ 041/864-378 proti večeru 5626

NEPREMIČNINE
BON
Stritarjeva 5, 4000 KRANJ
tel./fax.: 04/2362-995

KRANJ - STRAŽIŠČE ugodno prodamo starejšo hišo 130 m2 na parceli 300 m2 ter sosednjo zazidljivo parcelo 450 m2. ☎ 041/320-740 5749

HLEBCE, prodamo na parceli 880 m2 z lokacijskim dovoljenjem za novogradnjo in do 3. faze zgrajen stanovanjski objekt. Cena ugodna. J&T ☎ 531-44-24, 031/322-246

KMETIJSKO ZEMLJIŠČE 1 ha v Voklem prodam. Naslov v oglasnem oddelku. 5801

SEBENJE TRŽIČ prodamo lepe ravne zazidljive parcele različnih velikosti. BON nepremičnine ☎ 2362-990, 041/759-003

HIŠE PRODAMO Stražišče prodamo obnovljeno dvostanovanjsko hišo s poslovnim prostorom v PR, na parceli cca 580 m2, 10,5x9,5 m, možna prodaja po delih, 39,9 mio SIT, CERKLJE ugodno prodamo novejšo vis.pritl. hišo (12l) na parceli 500 m2, 9x11 m, vsa podkletena, lahko dvostanovanjska, 35,6 mio SIT, NAKLO prodamo posl. stanovanjsko hišo z delavnico in poslovno stanovanjsko zgradbo z garažami na parceli 1790 m2, 463 m2 uporabnih površin. DOM NEPREMIČNINE, 202 33 00, 2369 333, 041/333 222 22231

IRG
NEPREMIČNINE
☎5745-444, BLED PREŠERNOVA 50

KRANJ Drulovka prodamo novejšo hišo dvojček primerno tudi za poslovno dejavnost, 17,5 x6 m, K+P+M, mansarda delno izdelana, BRITOF prodamo enonadstropno hišo s poslovnim prostorom, vrtom in 2 garažama na parceli 1000 m2, 450 m2 uporabnih površin, možen nakup polovice hiše in vrta, BREG ob Savi, prodamo starejšo hišo potrebno obnove in novejšo garažo na parceli 550 m2 13,8 mio SIT. KRANJ Kokrica ugodno prodamo manjšo hišo potrebno obnove na sončni parceli 763 m2, cca 120 m2 uporabne površine, 19 mio SIT. DOM NEPREMIČNINE, 202 33 00, 2369 333, 041/333 222 22232

PODKOREN prodamo hišo z apartmaji, gospodarskim poslopjem, vrtom in sadovnjakom, primerno za turistično dejavnost, KRANJ Center prodamo novejšo kvalitetno grajeno posl.stan. hišo z vrtom, uporabne površine 550 m2, KRANJ Center prodamo starejšo hišo z manjšim poslov. prostorom in garažo na parceli 262 m2, 124 m2 koristne površine, 17,5 mio SIT. RADOVLJICA Nova vas prodamo sončno, zazidljivo parcelo ob zelenem pasu, 1046 m2 . DOM NEPREMIČNINE, 202 33 00, 2369 333, 041/333 222 22233

KRANJ Center prodamo posl.stan. hišo, 540 m2 uporabne površine z lastnim parkiriščem za 10 vozil in garažo, SENIČNO v mirnem zelenem okolju prodamo novejšo pritlično stan. hišo na parceli 402 m2, uporabne površine 212 m2+100 m2 gospodarskih površin, 33 mio SIT, SEBENJE prodamo obnovljeno vis. pritl. hišo, 150 m2 uporabne površine, 320 m2 lastne parcele, MEDVODE ugodno prodamo novejšo (15 let) in starejšo, obnovljeno (60 let) hišo na parceli 555 m2, CK olje, cena 33 mio SIT za obe hiši. DOM NEPREMIČNINE, 202 33 00, 2369 333, 041/333 222 22234

VRBA DOSLOVČE prodamo lepo hišo na parceli 1000 m2, mansarda nedokončana, CK olje, cena po dogovoru, KRANJ CENTER ugodno prodamo večjo poslovno stanovanjsko hišo na parceli 1800 m2, ŠENČUR CENTER ugodno prodamo posl.stanovanjsko hišo, 286 m2 uporabne površine, parcela 210 m2, KRANJ prodamo več komunalno urejenih parcel v novi industrijski komunalni coni, LJUBLJANA z okolico prodamo več zazidljivih parcel za gradnjo posl.stanovanjskih objektov ali individualnih hiš. DOM NEPREMIČNINE, 202 33 00, 2369 333, 041/333 222 22235

HIŠE KUPIMO GORENJSKA kupimo enodružinsko hišo z malo vrta za znanega kupca, KRANJ kupimo vrstno hišo na manjši parceli, lahko tudi nadomestno gradnjo. DOM NEPREMIČNINE 202 33 00, 2369 333, 041/333 222 22236

PARCELE PRODAMO BOHINJ ST.FUŽINA prodamo lepo, sončno zazidljivo parcelo s pogledom na Vogel, 647 m2, BLED center prodamo zaz.parcelo za poslovno stan. gradnjo, cca 1000 m2 ali več, MOŠNJE PODVIN prodamo lepo zaz. parcelo ob asfaltu, elek. , voda ob parceli, ZALOG prodamo dve sončni parceli cca 500 in 600 m2 ter del poti, ŠENTURŠKA GORA prodamo lepo zazidljivo parcelo (nadomestno gradnjo) cca 600 m2. DOM NEPREMIČNINE 202 33 00, 2369 333, 041/333 222 22237

KRANJ prodamo cca 2000 m2 za posl.stan. gradnjo (nadomestna gradnja), PODLJUBELJ ugodno prodamo zaz. parcelo z grad. dokumentacijo, 696 m2 ali več, voda na parceli, elektrika v bližini, plačana spremememba namembnosti, SEBENJE ugodno prodamo več zazidljivih parcel po cca 600 m2, HOTEMAŽE prodamo večjo zaz. parcelo ob robu naselja, 2000 m2. DOM NEPREMIČNINE, 202 33 00, 2369 333, 041/333 222 22238

PARCELE KUPIMO GORENJSKA zaz. parcele za gradnjo hiš ali vikendov. DOM NEPREMIČNINE, 202 33 00, 2369 333, 041/333 222 22240

POZNANSTVA

Iščete srečo v dvoje? Pokličite Afrodito ☎ 596-12-45, kjer je za ženske BREZPLAČNO. 7. aprila VABLJENI na PLES v Transturist Škofja Loka 5515

RAZNO PRODAM

DRVA meterska razžagana, OKNA lesena, plastična, dostavljeno, OKVIRJI slik, ogledal LESMARK, prodam, HLODOVINO, kupim. ☎ 5124-223 4726

Ugodno prodam SREBRNE IN NAVADNE SMREKICE za parke ali žive meje. ☎ 25-26-690 5418

Prodam pristni BRINJEVEC in VEJALNIK (pajkelj). ☎ 5122-033 5472

Kupim smrekove RANTE in prodam konjsko ustrojeno kožo. ☎ 041/364-504 5676

Prodam MAČEHE po 60 SIT. ☎ 204-28-53 5697

Ljubo Ravnikar, akad.slikar, dva AKVARELA prodam. ☎ 041/957-768 5736

CISTERNO za kurilno olje in brikete za kurjavo prodam. ☎ 202-30-28 5745

Prodam smrekovFABJON in vrtno kostanjevo garnituro. ☎ 518-81-66 Kos 5782

Prodam CLIMAZON za frizerske salone. ☎ 252-17-90 5778

Prodam BAZEN za mleko, 300 l in brejo kravo. ☎ 572-12-54 5782

PANJSKE KONČNICE duhovni in posvetni motivi, poslikava skrinj, zibelk, stenskih ur. ☎ 233-21-05 5794

Ugodno prodam lepe cvetoče BRŠLJANKE, PELARGONIJE, SURFINIJE, MOLJEVKE. ☎ 25-51-532, 041/967-960 5825

RAČUNALNIŠTVO

RAČUNALNIK PC P 200, z dosti opreme, CDR - snemalnik, tiskalnik... poceni prodam. % 202-17-41 5724

STAN. OPREMA

Ugodno prodam NOVO KUHINJO. ☎ 031/751-474 4700

Prodam STARO LESENO SPALNICO z vzmetnicami. ☎ 202-72-05 5462

Prodam rabljeno KUHINJO rjave barve in vgradni ŠTEDILNIK Gorenje 3 pl+1 elek. ☎ 031/762-082 5585

Ugodno prodam dobro ohranjeno SPALNICO. ☎ 2326-537 5594

Zelo ugodno prodam 2 leti staro USNJENO SEDEŽNO GARNITURO, barva terakota. ☎ 513-22-83 5595

Prodam HLADILNIK, dvodelno pomivalno korito z omarico in pisalno mizo. ☎ 031/820-695 5670

Ugodno prodam KUHINJO MARLES ORHIDEJA in štedilnik 2+2. ☎ 041/804-156 5677

Prodam SPALNICO, kombinirai štedilnik in WC stol. ☎ 256-18-79, 031/511-102 5706

Prodam novo VRTNO SEDEŽNO GARNITURO iz masivnega hrasta. ☎ 512-17-77

Prodam KAVČ dim. 210x105, drap barve + 1 fotelj, cena 30.000 SIT. 041/796-645

Prodam belo KUHINJSKO MIZO IN ŠTIRI STOLE, cena 25.000 Sit. ☎ 041/774-137

Prodam dobro ohranjeno SPALNICO z razteglivim kavčem, 2 fotelja. ☎ 204-22-98 5726

Prodam ZAKONSKO POSTELJO z nočnima omaricama in komodo, cena po dogovoru. ☎ 031/848-607 5735

STORITVE

SENČILA ASTERIKS, Senično 7, Križe, ☎ 5955-170, 5957-581, 041/733-709 - ŽALUZIJE, ROLETE, LAMELNE ZAVESE, PLISE ZAVESE, KOMARNIKI, ROLOJI, PVC KARNISE, TENDE! Sestavni in nadomestni deli za rolete in žaluzije. Izdelovanje, svetovanje, montaža in servis. Dobava in montaža v najkrajšem času. 2

FINAL DOM
☎ 04/2316-800
041/323-823
, d.o.o., Šutna 93, Žabnica
STROJNI ESTRIHI, POLAGANJE PARKETA IN PVC TLAKOV

SERVIS PEN - PRIDEMO TAKOJ! Popravila pralnih, pomivalnih, sušilnih strojev, štedilnikov, bojlerjev. ☎ 2042-037, 041/691-221, Rogelj Matjaž, s.p., Krašnova ul. 13, Kranj 3

TESNENJE OKEN IN VRAT, UVOŽENA TESNILA, 10 LET GARANCIJE, 30% prihranek pri kurjavi. Prahu, hrupa in prepiha ni več! ☎ 01/8313-553, 041/694-229 BE & MA, d.o.o., Ekslerjeva 6, Kamnik 105

ELEKTROINSTALACIJE, TELEKOMUNIKACIJE, ADAPTACIJE, hitro in ugodno. ☎ 041/865-112, PUHEK, d.o.o., Podbrezje 177, Naklo 250

Tel.: 04/537-45-00
Fax.: 04/531 - 42-11
alpdom
delniška družba
NEPREMIČNINSKO POSLOVANJE
4240 Radovljica
Cankarjeva 1

ZAKLJUČNA GRADBENA DELA
ROMIX
POLAGANJE KERAMIKE
OBNOVA KOPALNIC
Tel.: 04 23 32 187
GSM: 041 535-774
ROMIX
Boris Šukalo
KALIŠKA 21 (Drulovka)
4000 Kranj
POLAGANJE KERAMIKE
VODOVODNE INŠTALACIJE
ZIDARSKA DELA
PLESKARSKA DELA
Tel., fax: 04 23 32 187, GSM: 041 535-774

Ljudska univerza
Škofja Loka
Podlubnik 1a
4220 Škofja Loka
tel.:04/506-13-00
fax: 04/512-08-88

VISOKA ŠOLA
ZA MANAGEMENT V KOPRU

Visokošolski strokovni študijski program
MANAGEMENT
(visoka strokovna izobrazba, VII. stopnja)

Diplomanti pridobijo strokovni naslov diplomirani ekonomist / diplomirana ekonomistka.
Visoka šola za management razpisuje 1. in 3. letnik izrednega študija v Škofji Loki.
Vpisni pogoji: za vpis v 1. letnik končana štiriletna srednja šola, za vpis v 3. letnik končana višja šola (po programu, sprejetem pred 1.1.1994).

INFORMATIVNI DAN
bo v četrtek, 19. 4. 2001, ob 17. uri v Šolskem centru, Podlubnik 1a, Škofja Loka

Informacije: 04/ 506-13-70
www.lu-skofjaloka.si

LJUDSKA UNIVERZA ŠKOFJA LOKA

ŽALUZIJE, roloje, screen senčila izdelujemo in montiramo. Na zalogi motorji za vse vrste senčil. ☎ 01/365-12-47, 041/334-247 Rono senčila, Mavsarjeva 46, Notranje Gorice

KITANJE IN BELJENJE, HITRO IN KVALITETNO! ☎ 031/508-168, Nahtigal Roman,s.p., Šorlijeva 19, Kranj 3739

ČIŠČENJE sedežnih garnitur, talnih oblog ter obnavljanje premazov. LESKET, Borak Stane s.p., Zoisova 9, Kranj ☎ 2011-338, 041/503-158 4084

DIMNIKI, sanacija dimnikov, popravilo žlebov, barvanje napuščev (pobjonov) in fasad z raznimi odtenki. ☎ 041/815-670, 031/345-063 Ahej Anita s.p. Šentilska 15, Maribor 4092

Nudimo VSA ZIDARSKA in GRADBENA DELA nz našim ali vašim materialom. ☎ 031/751-402 ali 041/246-865 Kolgeci Nuha s.p., Sejmišče 1, Kranj 4524

IZKOPE za elektriko, vodovod, telefon, kanalizacijo, škarpe ipd. opravljamo z mini bagerjem. MERTANA,d.o.o., Mače 14, Preddvor, 255-13-49, 041/543-993 4606

STROJNI OMETI notranjih sten in stropov, hitro in po ugodni ceni. ☎ 041/642-097, 01/832-71-90 URMAR d.o.o., Zakal 15, Stahovica

ROLETARSTVO BERČAN Mala vas 3 a, Ljubljana vam nudi markize, lamelne zavese, žaluzije, rolete. ☎ 01/5683-894, 041/630-700 5050

SVET
NEPREMIČNINE - REAL ESTATE
Enota Kranj, Nazorjeva ul. 12, 4000 Kranj, tel.: 04/2811 - 000
fax.: 04/2026 - 459
Internet: HTTP://www.svet-re.si
Email: info@svet-re.si

STANOVANJA

SP. BESNICA; 49 m2, novo, večje enosobno + terasa, kletna etaža večstanovanjskega objekta, CK na olje, vrt, parkirišče, možna menjava. Cena: 9 mio SIT (63.000 DEM). PS0458MA-KR

SP. BESNICA; 76 m2, novo, trisobno, mansarda večstanovanjske hiše, CK na olje, vrt, parkirno mesto, možna menjava. Cena: 14,1 mio SIT (126.000 DEM). PS0450MA-KR

KRANJ - Planina; 72 m2, trisobno, 4. nadstropje, nizek blok, ohranjeno, parketi, vpisano v ZK. Cena: 16,3 mio SIT (139.000 DEM). PS0472JN-KR

KRANJ - Planina I; 44 m2, enosobno, 10. nadstropje, V lega, čudovit razgled, takoj vseljivo. Cena: 10,5 mio SIT (95.000 DEM). PS0432JN-KR

KRANJ - Planina I; 72 m2, delno adaptirano, 2,5-sobno, pritličje z urejenim atrijem, nizek blok. Cena: 17,2 mio SIT (156.000 DEM). PS0489JN-KR

KRANJ - Planina I; 89 m2; 2+2-sobno, 2. nadstropje, ohranjeno, nujno prodamo. Cena: po dogovoru. PS0427JN-KR

KRANJ - Planina II; 64 m2, urejeno, dvosobno, 2. nadstropje, nizek blok, sončna lega, vsi priključki, vseljivo 8/01. Cena: 14,7 mio SIT (134.000 DEM). PS0506MA-KR

KRANJ - Planina II; 67 m2, 2,5-sobno, zadnje nadstropje visokega bloka, balkon, čudovit razgled, sončna lega, vsi priključki, takoj vseljivo. Cena: 13,5 mio SIT (123.000 DEM). PS0500MA-KR

KRANJ - Planina II; 70 m2, ohranjeno, 2,5-sobno, 3. nadstropje končnega bloka, dvigalo, lep razgled, vseljivo, možno večletno obročno odplačevanje. Cena: 15,7 mio SIT (143.000 DEM). PS0482MA-KR

KRANJ - Planina III; 83 m2, lepo urejeno, deloma adaptirano, trisobno, pritličje dvonadstropnega bloka, dva atrija, lega S-J, vsi priključki, takoj vseljivo. Cena: 19,3 mio SIT (175.000 DEM). PS0498MA-KR

KRANJ - Planina III; 76 m2, trisobno, 3. nadstropje, dvigalo, južna lega. Cena: 16,4 mio SIT (149.000 DEM). PS0467JN-KR

KRANJ - Vodovodni stolp; 14 m2, obnovljena garsonjera, 2. nadstropje starejšega dvonadstropnega bloka, opremljena, z električnim ogrevanjem. Cena: 5,5 mio SIT (50.000 DEM). PS0507MA-KR

KRANJ - Savska Loka; 44 m2, deloma adaptirano, enosobno, pritličje starejšega objekta, nova okna in kopalnica, električno ogrevanje, 3 x 2m vrta. Cena: 7,7 mio SIT (70.000 DEM). PS0485MA-KR

KRANJ - Zlato polje; 71 m2, adaptirano, trisobno, 1. nadstropje, prostoren balkon, CK, tel., SATV. Cena: 15,4 mio SIT (140.000 DEM). PS0347MA-KR

TRŽIČ - Kovorska; 55 m2, obnovljeno, odlično opremljeno, 2. nadstropje nizkega, vzdrževanega bloka, V lega, vsi priključki, takoj vseljivo. Cena: 13,2 mio SIT (120.000 DEM). PS0490MA-KR

RADOVLJICA; 63 m2, na novo izdelano, dvosobno, 1. nadstropje starejše hiše, CK na olje, laminati, vseljivo takoj. Cena: 12 mio SIT (109.000 DEM). PS0473JN-KR

KRANJ - Vodovodni stolp; 50 m2, delno opremljeno, dvosobno, pritličje nizkega bloka, zastekljen balkon, vseljivo takoj, oddamo. Najemnina: 60.500 SIT/mes. (550 DEM). OS0505MA-KR

POSESTI

DUPLJE; 80 m2, starejša enodružinska, delno adaptirana, CK na olje, garaža, možna menjava za stanovanje v Kranju. Cena: 15,4 mio SIT (140.000 DEM). PH0471JN-KR

KRANJ - Primskovo; 250 m2, visokopritlična, dvostanovanjska, prizidek garaže in stanovanje cca. 40 m2, primerna za mirno obrt, mirna, sončna lega, parcela 819 m2. Cena: 39,6 mio SIT (360.000 DEM). PH0422MA-KR

NAKLO - okolica; 260 m2, tloris 9 x 12m, dvodružinska, III. gr. faza, 418 m2 parcele, sončna lega, vgrajena okna v kleti in pritličju. Cena: 16,5 mio SIT (150.000 DEM). PH0487MA-KR

PODLJUBELJ; 180 m2, tloris 8 x 8m, III. gr. faza, 535 m2 sončne parcele, vikend lokacija. Cena: 8,6 mio SIT (78.000 DEM). PH0444MA-KR

KRANJ - za nebotičnikom; 13 m2, prodamo garažo v kletni etaži garažne hiše. Je osvetljena, ima tudi vtičnico. Cena: 1,7 mio SIT (15.000 DEM). PG0486MA-KR

ZAZIDLJIVE PARCELE

KRIŽE - Senično; 2.270 m2, zazidljiva parcela, strma, sončna lega, priključki na njej. Cena: 8,8 mio SIT (80.000 DEM). PZ0502JN-KR

TRŽIČ - Podljubelj; 1121 m2, ravna parcela z gradbenim dovoljenjem za hišo 12 x 10m, ob vodi, na njej že stoji gradbena baraka. Cena: 6,9 mio SIT (63.000 DEM). PZ0501MA-KR

KOMENDA; 830 m2, sončna, plačana sprememba namembnosti, mirna lega, zeleni pas, vsi priključki. Cena: 9,1 mio SIT (83.000 DEM). PZ0351MA-KR

POSLOVNI PROSTORI

KRANJ - Center; 25 + 23 m2 + notranja terasa, primerno za dve trgovini brez izložbe ali trgovski lokal. Najemnina: 2.750 SIT/m2 (25 DEM). OP0153MA- KR

KRANJ - Center; 62 m2, 1. nadstropje, primerno za frizerjo ali kozmetično dejavnost. Najemnina: 2.750 SIT/m2 (25 DEM). OP0153MA-KR

KRANJ - Center; 25 + 24 m2, pisarni v 1. nadstropju. Najemnina: 1.310 SIT/m2 (12 DEM). OP0153MA-KR

KUPIMO

KRANJ, ŠKOFJA LOKA, RADOVLJICA, TRŽIČ; zazidljivo, po možnosti sončno parcelo za gradnjo stanovanjske hiše ali z že začeto gradnjo, kupimo za našo stranko.

KRANJ, ŠKOFJA LOKA, RADOVLJICA, TRŽIČ; kupimo garsonjero ali enosobno stanovanje, novejše ali starejše, potrebno adaptacije, lahko kasneje vseljivo, za našo stranko.

rutar
** Andrej Rutar, Kranj, Kuratova 54
tel.: 204-6679, 041/654-664, 041/380-600
MONTIRANJE IN VZDRŽEVANJE
- plinskih in drugih centralnih kurjav
- vodovodnih instalacij
- kompletne adaptacije kopalnic s keramičarskimi deli
- sanacija dimnikov z nerjavečo pločevino

Gradbenik Rexho,d.n.o., Adergas 13, Cerklje vam ponuja obseg dela z vašim ali našim materialom. Delamo vse od temeljev do strehe, vse vrste fasad, notranji ometi, predelne stene, kamnite škarpe, urejanje in tlakovanje dvorišč. ☎ 041/414-218, 041/589-996 5087

Gregor Nečimer s.p.
Cesta v Vintgar 7
4260 Bled
Tel.: 041 322 446
gregor.necimer@s5.net
LESLIFE
Armstrong KNAUF VELUX
- Montaža pregradnih sten
- Izdelava mansard
- Vgrajevanje strešnih oken
- Montaža stopnic in pohištva
- Montaža zunanjih in notranjih opažev
SISTEM B
hitro • kvalitetno • konkurenčno

ROLETE, ŽALUZIJE, HARMONIKA VRATA, TUŠ KABINE - naročila na ☎ 201-14-18, 041/732-519, KOPRIVNIKAR MARJAN,s.p., Opekarniška ul. 37, Radomlje 5357

RODE STROJNI ESTRIHI
Sr. vas 107, Šenčur
Tel.: 04/25-11-605
041/653-780

KOVINSKI IZDELKI (umetno kovaštvo), OGRAJE, ZAŠČITA OKEN in VRAT - protivlomno, zaščita cvetličnih lončkov na okenskih policah in drugi kovinski izdelki (svečniki, cvetlični podstavki...). Možen reklamni prospekt! ☎ 041/825-239 Bitežnik Srečko s.p., Za jezom 14, Tržič 5437

domplan
družba za inženiring, nepremičnine, urbanizem in energetiko, d.d.
kranj,bleiweisova 14
tel.h.c.:04/20-68-700, fax: 04/20-68-701
Promet z nepremičninami

● STANOVANJE PRODAMO
- v Kranju na Planini prodamo 4 sobno stanovanje, nizek objekt, pritličje, v izmeri 87 m2;
- v Kranju, na Planini I. prodamo dvosobno + dva kabineta stanovanje v I. nadstropju, izmere 89 m2;
- v Kranju, Planina II., prodamo trosobno stanovanje v III. nadstropju, izmere 99,5 m2, nizek objekt;
- v Bistrici pri Tržiču prodamo dvosobno stanovanje v III. nadstropju, izmere 57,19 m2;
- na Planini III. v Kranju prodamo v pritličju dvosobno + kabinet stanovanje s hoby sobo v kleti in samostojnim vhodom v izmeri 94,50 m2 (zelo lepa lega);
- na Planini II. v Kranju prodamo enosobno stanovanje v 10. nadstropju, izmere 44,40 m2;
● HIŠE
- v Stražišču pri Kranju prodamo atrijsko hišo na parceli velikosti 454 m2;
- v Stražišču pri Kranju prodamo enonadstropno dvostanovanjsko novejšo hišo na parceli velikosti 636 m2;
- v Centru mesta Kranja prodamo manjšo hišo z garažo in vrtom...;
- v bližini Golnika prodamo večjo enonadstropno hišo na parceli izmere 700 m2 (možnost odprodaje tudi po etažah);
- v Predosljah prodamo starejšo obnovljeno kmečko hišo na parceli v izmeri 700 m2;
- v Kranju na Primskovem prodamo polovico hiše;
● GOSTINSKO - TURISTIČNI OBJEKT
- v centru Bleda prodamo v celoti prenovljen trinadstropni objekt z 11 sobami za hotelsko dejavnost s 408 m2 notranje površine na parceli velikosti 947 m2, z vrtom in urejenim parkirnim prostorom;
● POSLOVNI PROSTOR - prodamo
- na Jesenicah blizu železniške postaje prodamo poslovne prostore, primerne za pisarne, v II. nadstropju, v izmeri 307 m2;
- v bližini Kranja prodamo prenovljen poslovni prostor z dvema pisarnama v izmeri 414 m2, primeren za trgovino ali skladišče;
● POSLOVNI PROSTOR: - oddamo v najem
- v Črčah pri Kranju oddamo v najem pisarniške prostore v izmeri 80 m2;
- v Kranju pri avtobusni postaji oddamo v najem poslovne prostore (primerne za pisarniško dejavnost v izmeri cca 135 m2;
- v bližini Kranja oddamo v najem poslovne prostore v izmeri 2-krat 400 m2 s parkiriščem, primerno za trgovino z gradbenim materialom, živilski diskont ali skladišče;
● PARCELA - PRODAMO:
- v Kranjski Gori - Podkoren prodamo zazidljivo parcelo v izmeri 2.500 m2;
- na Zg. Jezerskem prodamo zazidljivo parcelo, velikosti cca 1500 m2;
● GARAŽA - PRODAMO
- v Kranju, Šorlijevo naselje, prodamo garažo;
● SKLADIŠČE - ODDAMO V NAJEM
- v Črčah pri Kranju oddamo v najem 50 m2 velik prostor, primeren za skladišče (višina 4 m);
- v bližini Kranja - Prebačevo oddamo v najem prostore, primerne za skladišče, v izmeri cca 160 m2, višina cca 3,30 m
● KUPIMO:
- v Kranju kupimo starejšo hišo in več dvosobnih ali enosobnih stanovanj
- v Šorlijevem naselju ali Vodovodni stolp kupimo večjo garsonjero ali enosobno stanovanje;

Odgovornost in strokovnost zagotavljata zanesljivost in uspeh

ASFALTIRANJE in TLAKOVANJE DVORIŠČ, dovoznih poti in parkirišč, polaganje robnikov ter pralnih plošč. Izdelavo betonskih in kamnitih škarp ter odvoz materiala na deponijo. ☎ 01/839-46-14, 041/680-751, Adrović&Comp., Jelovška 10, Kamnik 5452

OBREZOVANJE drevja in grmovja, načrtovanje in zasaditve zelenih površin, svetovanje. Lazić Anjuta,s.p., LARIX, Matajčeva ul. 1, Kranj, ☎ 231-27-22 5503

HIŠNI SERVIS, Perko Tatjana, s.p., Visoče 9, Tržič - POPRAVILO IN MONTAŽA POHIŠTVA TER OSTALA MANJŠA OPRAVILA. ☎ 5961-284, 031/879-504 5561

ASFALTIRANJE, TLAKOVANJE dvorišč, cest, dovoznih poti, strojni izkopi in odvozi, prevzem komplet zidarskih del, novogradnje in adaptacije, pleskarska, keramična dela in fasade. ☎ 031/369-520, 031/803-144, Gradbeni inženiring d.o.o., Trg talcev 8, Kamnik 5611

STANE ESTRIH
STROJNI ESTRIHI
TEL.: 04/233-01-42, GSM: 041/688-244
DJAKOVIĆ STANKO s.p., J. Platiše 1, Kranj

ASFALTIRANJE, TLAKOVANJE DVORIŠČ, PARKIRIŠČ, DOVOZNIH POTI - VSA ZUNANJA UREDITEV. Čajić Marija,s.p., Kidričeva 4 b, Kranj, ☎ 236-68-40, 041/776-792 5624

Tlakovanje dvorišč, polaganje robnikov in pralnih plošč, izkopi ter odvoz materiala na deponijo. ☎ 2326-819, 041/711-842 Bijelić Milutin s.p., Velesovo 82, Cerklje 5630

GRADBENIŠTVO- zapažimo vse vrste armiranih plošč, vezi, preklad in stopnic. Posojamo opažne elemente, bankine in kovinske stojke. ☎ 2316-770, 041/905-502, Splošno gradbeništvo, Škofjeloška c. 90, Kranj 5653

Vzamemo vsa zidarska dela, delamo hitro in poceni, imamo skupino. ☎ 041/561-838, BYTYQI BENE IN OSTALI, Struževo 3, Kranj 5681

SUMONT d.o.o.
Rigips Armstrong KNAUF
PREDELNE STENE, SPUŠČENI STROPI
MANSARDNA STANOVANJA
HRASTJE 29, PE SAVSKA c. 22, 4000 KRANJ, Tel.: 04/23 64 710

Prevzamem vsa zidarska dela, tudi fasade z vašim ali našim materialom. ☎ 041/593-492, 232-55-94 BYTYQI OČE IN SIN d.n.o., Cegelnica 48B, Naklo 5738

IZVAJAMO VSA GRADBENA DELA, VSE VRSTE FASAD, NOTRANJE OMETE Z NAŠIM ALI VAŠIM MATERIALOM. ☎ 041/246-567 ZIDARSTVO - FASADERSTVO, PARADIŽ 7, TRŽIČ 5783

Opravljamo kompletne SELITVE POHIŠTVA, OPREME in KOMBI PREVOZE. ☎ 041/686-978, Čeh Željko s.p., A.Bitenca 114, Ljubljana

Snegolovce izdelujemo za vse vrste kritin. Zorko Robert s.p., Retljeva 33, Kranj 5862

STANOVANJA

STANOVANJA PRODAMO KRANJ Planina I 3 ss, 84 m2/X, vsi priključki, 2 balkona, WC ločen od kopalnice, KRANJ Planina I ohranjeno 1 ss, 44 m2/X, vsi priključki, balkon, TRŽIČ center 3 ss, 81 m2/I., obnovljeno, etažna CK-olje, nizek blok.KRANJ Valjavčeva ul. 2 ss popolnoma obnovljeno, 54,7 m2/V, pr., 14,3 mio SIT (kuhinja v ceni), TRŽIČ 3 ss v hiši, 74 m2/I+neizdelana mansarda, popolnoma obnovljeno, CK olje, 9,5 mio SIT, selitev novembra, CERKLJE 2 ss mansardno 62,5 m2, 7,7 mio SIT. DOM NEPREMIČNINE, 202 33 00, 2369 333, 041/333 222

KRANJ - PLANINA II. prodamo 2ss, 68 m2, II.nadstropje, vsi priključki. IDA nepremičnine, 2361 880, 041 331 886.

KRANJ - Kidričeva cesta, prodamo 3ss, II.nadstropje, 81,30 m2, vsi priključki, v račun vzamemo tudi manjše stanovanje. IDA nepremičnine, 2361 880, 041 331 886.

BEGUNJE - SLATNA, prodamo 3ss, 68 m2, v pritličju, vsi priključki. IDA nepremičnine, 2361 880, 041 331 886.

TRŽIČ, Pristava, garsonjera, 24 m2, visoko pritličje, vsi priključki, nizek blok. Cena: 5.5 mio SIT. GRADEX nepremičnine, 04/ 23 62 681

MALE OGLASE za Gorenjski glas lahko naročite po telefonu št.: **201-42-47, 201-42-48, 201-42-49** vsak dan, vključno sobote in nedelje od 00.00 - 24.00 ure; lahko pa nam svoja naročila pošljete po faxu: **201-42-13 ali po e-mailu: info@g-glas.si**
Seveda pa oglase lahko oddate tudi osebno na Zoisovi 1 vsak delavnik od 7. do 15. ure, ob sredah pa do 17. ure.

PIA nepremičnine
podružnica Šk. Loka, Kapucinski trg 13
tel.: 5060-300
P.E. KRANJ, Zoisova 1, tel.: 201-27-19
www.pia-nepremicnine.si/

Prodamo: KRANJ, Planina I - 2,5 sobno 68 m2 v 2.nadstropju, velik balkon, cena = 14,8 mio SIT, K3 KERN d.o.o., tel. 04 202 13 53, 202 25 66, fax. 202 17 85

Prodamo: KRANJ, Planina III - 3 SS 86 m2 z možnostjo predelave v 4 SS, 2.nad., nizek blok, popolnoma prenovljeno, cena = 20,3 mio SIT, K3 KERN d.o.o., tel. 04 202 13 53, 202 25 66, fax. 202 17 85

Prodamo: KRANJ, Planina I - obnovljeno 3 sobno 72,5 m2 v 3.nadstropju, nizek blok, vsi priključki, cena je 14,5 mio SIT, K3 KERN d.o.o., tel. 04 202 13 53, 202 25 66, fax. 202 17 85

TRŽIČ, Bistrica, dvosobno, 63 m2, 1 nadstropje, vsi priključki, staro 19 let, Z lega. Cena: 10.3 mio SIT. GRADEX nepremičnine, 04/ 23 62 681

ŠKOFJA LOKA, garsonjera, 29 m2, visoko pritličje, zasteklen balkon, nova kopalnica, vsi priključki, staro 15 let. Cena: 9.0 mio SIT. GRADEX nepremičnine, 031-379-269

KRANJ, 4-sobno, 86 m2, visoko pritličje, vsi priključki, novi radiatorji, zelo lepo in funkcionalno. Cena: 17.6 mio SIT. GRADEX nepremičnine, 031-379-269

BOH. BISTRICA, večje trisobno stanovanje v izmeri 90 m2 v I. nadstropju enonadstropnega bloka, CK, balkon, sončna lega, cena 17,6 mio SIT informacije MAKLER BLED d.o.o., tel. 04 576 76 00 ali 041 647 974

RADOVLJICA - na cesti Staneta Žagarja prodamo trisobno stanovanje v izmeri 74,33 m2, v I. nadstropju z večjim sončnim balkonom, cena stanovanja znaša 15,2 mio SIT informacije MAKLER BLED d.o.o., tel. 04 576 76 00 ali 041 647 974

BLED, ugodno, novejše enosobno stanovanje v večstanovanjski hiši v centru Bleda, CK, balkon, v izmeri 31 m2, delno opremljeno, CATV, prodamo UGODNO za 9 mio SIT, informacije MAKLER BLED d.o.o., tel. 04 576 76 00 ali 041 647 974

GARSONJERA - Bled, Alpska cesta, garsonjera v izmeri 19 m2 z dodatnimi bivalnimi prostori v izmeri 10 m2, balkon s pogledom na Triglav, blejski grad, kvalitetno izdelana in opremljena, takoj vseljiva, cena 8,3 mio SIT informacije MAKLER BLED d.o.o., tel. 04 576 76 00 ali 041 647 974

STANOVANJE - Lesce, dvosobno stanovanje v kletni etaži (podpritličje) alpskega bloka v izmeri skoraj 60 m2, urejeno stanovanje z večjo teraso, z vsemi priključki in nadstrešnico za avto, cena znaša 13,1 mio SIT. informacije MAKLER BLED d.o.o., tel. 04 576 76 00 ali 041 647 974

STANOVANJE - Mojstrana, večje dvosobno stanovanje v visokem pritličju, v izmeri 59 m2, z vsemi priključki, ter zidano garažo, ponudba je zelo zanimiva, cena za stanovanje in garažo znaša 11,5 mio SIT. informacije MAKLER BLED d.o.o., tel. 04 576 76 00 ali 041 647 974

MANSARDNO STANOVANJE, Jesenice, na Prešernovi cesti prodamo mansardno stanovanje v izmeri 73,61 m2, ogrevano s CK, cena znaša 7,4 mio SIT, stanovanje je prazno in takoj vseljivo informacije MAKLER BLED d.o.o., tel. 04 576 76 00 ali 041 647 974

JESENICE- TAVČARJEVA: Prodamo lepo trisobno stanovanje, 77m2,8 nad.vsi priključki. Cena po dogovoru. ITD + NEPREMIČNINE Tel: 04/236-66-70, 040/204-661

domplan
družba za inženiring, nepremičnine, urbanizem in energetiko, d.d.
kranj,bleiweisova 14
tel.h.c.:04/20-68-700, fax: 04/20-68-701

JESENICE- TAVČARJEVA: Prodamo lepo dvosobno stanovanje, 51m2, X.nad. vsi priključki, zelo svetlo, urejen blok. Cena po dogovoru. ITD + NEPREMIČNINE Tel: 04/236-66-70, 040/204-661

KRANJ-Zlato polje: Prodamo lepo dvosobno stanovanje, renovirano, II. nad.48m2, vsi priključki.Cena po dogovoru. ITD + NEPREMIČNINE Tel: 04/236-66-70, 040/204-661

ŠENČUR: Prodamo večje dvosobno stanovanje, 70m2, visoko pritličje, nizek blok, vsi priključki, dva velika balkona, zelo lepo. Cena po dogovoru. ITD + NEPREMIČNINE Tel: 04/236-66-70, 040/204-661

KRANJ-Savska loka: Prodamo lepo popolnoma renovirano trisobno stanovanje, I. nad. 84m2,(90m2) vsi priključki. Garaža in vrt. Cena zelo ugodna. ITD + NEPREMIČNINE Tel: 04/236-66-70, 040/204-661

ŠK. LOKA - Podlubnik:Manjše enosobno stanovanje,visoko pritličje, 33m2, vsi priključki, lepo vzdrževano, zastekljen balkon. Cena po dogovoru. ITD + NEPREMIČNINE Tel: 04/236-66-70, 040/204- 661

KRANJ - PLANINA: Prodamo večje trisobno stanovanje v novejšem nizkem bloku, 77m2, IIII. nad. vsi priključki, takoj vseljivo, nova kuhinja z belo tehniko. Cena po dogovoru. ITD + NEPREMIČNINE Tel: 04/236-66-70, 040/204-661

GOLNIK: Prodamo lepo dvosobno stanovanje v starejšem bloku. II. nad, 57m2, vsi priključki, takoj vseljivo, opremljena kuhinja, renovirana kopalnica in WC. Cena ugodna. ITD + NEPREMIČNINE Tel: 04/236-66-70, 040/204-661

JESENICE - JAVORNIK: V nizkem bloku prodamo lepo dvosobno stanovanje v visokem pritličju, mirna in sončna lokacija, takoj vseljivo. Cena po dogovoru. ITD + NEPREMIČNINE Tel: 04/236-66-70, 040/204-661

KRANJ- PLANINA: Prodamo večje lepo enosobno stanovanje, popolnoma obnovljeno 45m2, III. nad., vsi priključki, takoj vseljivo. Cena po dogovoru. ITD + NEPREMIČNINE Tel: 04/236-66-70, 040/204-661

KROPA: Prodamo lepo trisobno stanovanje, II.nad. 72m2, vsi priključki in lastniško garažo. Stanovanje vredno ogleda. Cena zelo ugodna. ITD + NEPREMIČNINE Tel: 04/236-66-70, 040/204-661

GORENJSKA: Po celi Gorenjski iščemo stanovanja različne velikosti in stanovanjske hiše različnih velikosti in različnih cenovnih razredov za znane kupce. ITD+NEPREMIČNINE 04/236-66-70, 040/204-661

NEPREMIČNINE Mike & Co. d.o.o.
2026-172

PODLJUBELJ: Na čudoviti razgledni in sončni lokaciji prodamo nov še nedokončan bivalni vikend z vso dokumentacijo in vsemi priključki, urejen dostop, parcela 11.000m2, vredno ogleda. Zelo ugodna cena. ITD+NEPREMIČNINE 04/236-66-70, 040/204-661

DVORSKA VAS: Prodamo zelo lepo manjšo hišo z vsemi priključki, parcela 620m2. ITD+NEPREMIČNINE 04/236-66-70, 040/204-661

Mojstrana - DOVJE: Prodamo manjšo starejšo hišo, 2x48 m2, ravna parcela 1000m2, lepa sončna lokacija. Cena po dogovoru. ITD+NEPREMIČNINE 04/236-66-70, 040/204-661

TRŽIČ - ROČEVNICA: Prodano več zazidljivih parcel 600m2 ?730m2. Zelo sončna lokacija. Cena ugodna. ITD+NEPREMIČNINE 04/236-66-70, 040/204-661

Prodamo, menjamo: KRANJ, Planina I: 1 SS 41 m2 v 1.nad., nizek blok, vsi priključki, menjamo za 2 SS blizu zdravstvenega doma, v nizkem nadstropju, K3 KERN d.o.o., tel. 04 202 13 53, 202 25 66, fax 202 17 85,

Prodamo: RADOVLJICA - ugodno 1 SS 40 m2 v pritličju bloka, cena = 7,9 mio SIT, K3 KERN d.o.o., tel. 04 202 13 53, 202 25 66, fax. 202 17 85

Prodamo: KRANJ, Planina II - 2,5 SS 82,5 m2 v 6. nad. za 15,3 mio SIT, 2 SS 68 m2 v 1.nad., cena = 13,8 mio SIT, K3 KERN d.o.o., tel. 04 202 13 53, 202 25 66, fax. 202 17 85

Prodamo: KRANJ, Planina - 1 SS 44 m2 v 10.nad. za 10,4 mio SIT, 1 SS 41 m2 v pritličju, nizek blok, cena z opremo = 10,8 mio SIT, K3 KERN d.o.o., tel. 04 202 13 53, 202 25 66, fax. 202 17 85

Prodamo: KRANJ, Planina I - 2 SS 63 m2 v 11.nad., cena = 11,5 mio SIT, K3 KERN d.o.o., tel. 04 202 13 53, 202 25 66, fax. 202 17 85

Prodamo: KRANJ, Vodovodni stolp - 3 SS 72 m2 v 2.nad, nizek blok, vsi priključki, vse obnovljeno, cena = 19,5 mio SIT, K3 KERN d.o.o., tel. 04 202 13 53, 202 25 66, fax. 202 17 85

STANOVANJA PRODAMO KRANJ Drulovka 2 ss, 64 m2/I., vsi priklj. etažna CK, olje, balkon, 15 mio SIT, Kranj Planina III, 2 ss+k, 76m2/III, vsi priključki, JV, 18,3 mio SIT. DOM NEPREMIČNINE, 202 33 00, 2369 333, 041/333-222 2842

ŠKOFJA LOKA - garsonjero, 28,92 m2, prtiličje prodamo, Mike & co. 20-26-172, 20- 11-276

TRŽIČ-DETELJICA: PRODAMO 1SS, II. NADSTROPJE STANOVANJSKEGA BLOKA, 39.05 M2, VSI PRIKLJUČKI. CENA: 8,4 MIO SIT. PRIMO, d.o.o. Tel. 596 45 50, 592 43 00

TRŽIČ-BISTRICA: PRODAMO V VEČSTANOVANJSKI HIŠI POPOLNOMA OBNOVLJENO 2,5-SS, 60 M2 S SOUPORABO VRTA. TAKOJ VSELJIVO. CENA 10,7 MIO SIT. PRIMO d.o.o., Tel. 596 45 50, 592 43 00

TRŽIČ-MESTO: V I. NADSTROPJU VEČSTANOVANJSKE HIŠE PRODAMO OBNOVLJENO 2-SS, 49 M2, CK. CENA. 8,2 MIO SIT. PRIMO d.o.o., Tel. 596 45 50, 592 43 00

TRŽIČ MESTO: V STANOVANJSKI HIŠI PRODAMO OBNOVLJENO 3SS, 75 M2 S TERASO, CK, MOŽNOST PRIDOBITVE DODATNIH STAN. PROSTOROV NA PODSTREHI. CENA 9,6 MIO SIT. PRIMO d.o.o. Tel. 596 45 50, 596 43 00

TRŽIČ-RAVNE: PRODAMO 2SS, PRITLIČJE 53,20 M2, VSI PRIKLJUČKI ZA 8,8 MIO SIT. PRIMO, d.o.o., Tel. 596 45 50, 592 43 00

Z & O
Titova 1, 4270 Jesenice
Tel.: 04/58-63-303
Tel., fax: 04/58-62-215
industrijski tlaki
estrihi
strojni ometi

TRŽIČ-RAVNE. PRODAMO 3SS, I. NADSTROPJE 77,65 M2 Z VSEMI PRIKLJUČKI, BALKON. CENA 11,5 MIO SIT. PRIMO, d.o.o., Tel. 596 45 50, 592 43 00

TRŽIČ-RAVNE. V I. NADSTROPJU VEČSTANOVANJSKE HIŠE PRODAMO TAKOJ VSELJIVO OBNOVLJENO, OPREMLJENO IZREDNO LEPO 3SS, Z VSEMI PRIKLJUČKI. CENA. 9,3 MIO SIT. PRIMO, d.o.o., Tel. 596 45 50, 592 43 00

KRANJ-MOHORJEV KLANEC: PRODAMO - STANOVANJE V VEČSTANOVANJSKI HIŠI, KLASIČNO OGREVANJE, 98 m2, ZA 10,9 MIO SIT. PRIMO, d.o.o., Tel. 596 45 50, 592 43 00

TRŽIČ-KRANJ-RADOVLJICA. ZA ZNANE KUPCE POVPRAŠUJEMO PO NAKUPU VEČ 1SS. PRIMO d.o.o. Tel 596 45 50 , 592 43 00

CERKLJE: V PRITLIČJU VEČSTANOVANJSKE HIŠE PRODAMO 1SS, 41,20 M2 CENA: 11,2 MIO SIT in 1SS, 47,20 M2, CENA: 11.6 MIO SIT. PRIMO, d.o.o., Tel. 596 45 50, 592 43 00

TRŽIČ-MESTO. V NAJEM ODDAMO V IV. NADSTROPJU STANOVANJSKEGA BLOKA OBNOVLJENO GARSONJERO, 17,6 M2. NAJEMNINA 38.700,00 SIT. PRIMO, d.o.o., Tel. 596 45 50, 592 43 00

NOVOGRADNJA! NOVA STANOVANJA NA MLAKI PRI KRANJU! KUPUJETE NOVO STANOVANJE? NA OBROBJU KRANJA, GRADIMO NOVI VEČSTANOVANJSKI OBJEKT, VSELJIV SEPTEMBRA 2001. NA RAZPOLAGO JE ŠE NEKAJ STANOVANJ, OD 54 m2, PA VSE DO 101 m2. CENA Z DDV-jem JE 255.000 SIT/m2, V RAČUN PA VZAMEMO VAŠE STARO STANOVANJE ALI DRUGO NEPREMIČNINO. GLEDE NA PLAČILNE POGOJE SI LAHKO ZAGOTOVITE POPUST PRI PLAČILU KUPNINE. NE ZAMUDITE PRILOŽNOSTI PRI NAKUPU NOVEGA STANOVANJA, ŠTEVILO STANOVANJ JE OMEJENO, ZATO POKLIČITE ŠE DANES. Agent Kranj, tel. 04-2365-360, 04-2365-361

KRANJ - CENTER v popolnoma obnovljeni staromeščanski hiši prodamo:poslovni prostor, v pritličju, 64,25 m2; enosobno stanovanje, pritličje, 40,65 m2 ; štirisobno stanovanje, 1. nadstropje, 77,60 m2; dvosobno stanovanje, 1. nadstropju , 58,50 m2; garsonjero, 28,30 m2, mansarda; garsonjero 30,20 m2, mansarda; dvoinpolsobno stanovanje55,60 m2, mansarda; vseljivost in cene po dogovoru. Agent Kranj, tel. 04-2365-360, 04-2365-361

KRANJ - CENTER v staromeščanski hiši prodamo garsonjero, 21 m2, kopalnica v kompletu adaptirana, vseljiva takoj, za 4.840.000 sit. Agent Kranj, tel. 04-2365-360, 04-2365-361

ŠKOFJA LOKA nujno kupimo eno, dvo in trosobno stanovanje, za znane stranke. Agent Kranj, tel. 04-2365-360, 04-2365-361

ŠKOFJA LOKA - PODLUBNIK takoj vseljivo, dvosobno stanovanje, 62 m2, sončna lega, zastekljen balkon, ugodno prodamo. Agent Kranj, tel. 04-2365-360, 04-2365-361

KRANJ-CENTER prodamo 13 let staro, dvosobno stanovanje z balkonom, 48,10 m2, I. nadstropje, lepo urejeno, vseljivo oktobra, cena po dogovoru. Agent Kranj, tel. 04-2365-360, 04- 2365-361

KRANJ VREČKOVA prodamo dvosobno stanovanje z balkonom, 58,50 m2, vsi priključki, IV. nadstr., vseljivo po dogovoru. Agent Kranj, tel. 04-2365-360, 04-2365-361

TRŽIČ - DETELJICA prodamo dvosobno stanovanje s kabinetom, 54,67 m2, z balkonom, vsemi priključki, 2. nadstropje, vseljivost in cena po dogovoru. Agent Kranj, tel. 04-2365-360, 04-2365-361

KRANJ - VALJAVČEVA prodamo lepo dvosobno stanovanje, v visokem pritličju, 54 m2, z etažno CK, vseljivo najkasneje v treh mesecih. Cena po dogovoru. Agent Kranj, tel. 04-2365-360, 04-2365- 361

KRANJ Planina III, prodamo dvosobno stanovanje s kabinetom, 75,70 m2, pregrajeno v 2+2, zaprti balkon, v tretjem nadstropju od sedmih, vsi priključki vseljivo po dogovoru cena 16.5 MIO sit. Agent Kranj, tel. 04-2365-360, 04-2365-361

KRANJ-PLANINA prodamo v celoti obnovljeno, trosobno stanovanje 72,40 m2, balkon, vsi priključki, I. nadstropje, nizek blok, vseljivo konec junija. Cena po dogovoru. Agent Kranj, tel. 04-2365-360, 04-2365-361

ŠKOFJA LOKA FRANKOVO prodamo novejše, trisobno stanovanje, 61,80 m2, vsi priključki, takoj vseljivo. Cena po dogovoru. Agent Kranj, tel. 04-2365-360, 04-2365-361

KRANJ - VODOVODNI STOLP prodamo lepo, novejše, mansardno, trosobno stanovanje, 64,90 m2, , III. nadstr., takoj vseljivo. Cena je 14.378.000 SIT. Agent Kranj, tel. 04-2365-360, 04-2365- 361

KRANJ - Planina I prodamo lepo štirisobno stanovanje (2+2), v prvem nadstropju, 89 m2, 2 x zastekljen balkon, vsi priključki, vseljiv takoj, cena 17.600.000 SIT. Agent Kranj, tel. 04-2365-360, 04-2365-361

KRANJ - okolica kupimo stanovanja različnih velikosti, plačilo takoj (pomagamo pri nakupu druge nepremičnine). IDA nepremičnine, 2361 880, 041 331 886.

KRANJ - Šorlijevo naselje, prodamo 3ss, 73 m2, vsi priključki. IDA nepremičnine, 2361 880, 041 331 886.

PREDDVOR - kupimo 3ss, v Alpskih blokih. IDA nepremičnine, 2361 880, 041 331 886.

KRANJ - okolica, kupimo 2ss. IDA nepremičnine, 2361 880, 041 331 886.

Kranj - okolica, kupimo garsonjero ali 1ss do 85.000 DEM. IDA nepremičnine, 2361 880, 041 331 886.

TEČAJ CPP
vsak ponedeljek ob 9. in 18. uri
AVTO ŠOLA *ing. Humar*
202 12 22
231 10 35

ŠKOFJA LOKA - Frankovo nas., prodamo 2ss, 54 m2, 3.nad, vsi priključki, cena je 12.5 mio SIT. IDA nepremičnine, 2361 880, 041 331 866.

RADOVLJICA - GRADNIKOVA, prodamo 2,5ss, 60 m2, vsi priključki, 2. nadstr., cena je 12 mio SIT. IDA nepremičnine, 2361 880, 041 331 886.

KRANJ - oddamo več poslovnih prostorov različnih velikosti. IDA nepremičnine, 2361 880, 041 331 886.

KRANJ - Kidričeva cesta, prodamo v starejšem bloku, nadstandardno, opremljeno 2ss, 56 m2, v 3.nadstr., z vsemi priključki, cena stanovanja 12,2 mio.SIT + oprema 5 mio.SIT, skupaj 17,2 mio SIT. IDA nepremičnine, 2361 880, 041 331 886.

JESENICE - PLAVŽ, prodamo, 2ss s kabinetom, 61 m2, cena je 9,4 mio. SIT. IDA nepremičnine, 2361 880, 041 331 886.

KRANJ - (blizu Zdravstvenega doma), prodamo 2ss, 46 m2, v pritličju, vsi priključki. IDA nepremičnine, 2361 880, 041 331 886.

PLANINA - 1 s.s., 44,70 m2/IX., 43 m2/I. in 39,30 m2/I., prodamo, Mike & co d.o.o. 20-26-172, 20-11-276

IDA NEPREMIČNINE d.o.o.
Stritarjeva ulica 5, 4000 Kranj
tel.: 04-2361-880
fax.: 04-2361-881
GSM: 041-331-886

ŠKOFJA LOKA - 1 s.s., 45,40 m2/I. nad. prodamo, Mike & Co. d.o.o. 20-26-172, 20-11-276

PLANINA - 2 s., 63,10 m2, V. nad., prodamo, Mike & Co. d.o.o. 20-26-172, 20-11-276

VALJAVČEVA - 2 s.s., 54 m2, I. nad., prodamo, Mike & Co.d.o.o. 20-26-172, 20-11-276

ŠKOFJA LOKA - 2 sobno - 61,80 m2/pritličje in 63,50 m2/II., prodamo, Mike & co. d.o.o. 20-26-172, 20-11-276

KRANJ - Center, 2 sobno, 63,50 m2, I. nad., prodamo, Mike & Co. d.o.o. 20-26-172, 20-11-276

ŠKOFJA LOKA - 2 ss - 61,30 m2 prodamo, Mike & Co. d.o.o. 20-26-172, 20-11-276

PLANINA - 2 sobno, 68,20 m2/II., 57,80 m2/II. ter 65,60 m2/V. prodamo, Mike & Co. 20-26-172, 20-11-276

BLED - 58,75 m2, I. nad., ugodno prodamo, Mike & Co. d.o.o. 20-26-172, 20-11-276

PLANINA -2,5 sobno, 68,70 m2, II. nad., prodamo, Mike & Co. d.o.o. 20-26-172, 20-11-276

RADOVLJICA - 2,5 sobno, 60,89 m2, pritličje prodamo, Mike & Co. d.o.o. 20-26-172, 20-11-276

ŠORLIJEVA - 2 sobno, 51,45 m2, II. nad., prodamo, Mike & do. 20-26-172, 20-11-276

PLANINA - 2,5 sobno z atrijem, 65,90 m2, takoj vseljivo, prodamo, Mike & Co. 20- 26-172, 20-11-276

KRANJ - 2 sobno, adaptirano, 45 m2, I. nad.prodamo, Mike & Co. 20-26-172, 20-11- 276

ŠKFOJA LOKA - 2 ss. 61,85 m2, II. nad., takoj vseljivo prodamo, Mike & co. 20-26-172, 20-11-276

KRANJ - Center, večje meščansko stanovanje, I. nad., vseljivo takoj, ugodno prodamo, Mike & Co. 20-26-172, 20-11-276

PLANINA - 3 s., 89 m2, I, prodamo, Mike & co. d.o.o. 20-26-172, 20-11-276

ZLATO POLJE - 3 s.s., 70,50 m2, I.nad., renovirano, prodamo, Mike & Co. d.o.o. 20-26-172, 20-11-276

PLANINA - 2 + 2, 89,50 m2, II, prodamo Mike & Co. d.o.o. 20-26-172, 20-11-276

ŠKOFJA LOKA - 3 s.s., 76,20 m2/XII. in 75 m2/XII, prodamo, Mike & co. d.o.o. 20-26-172, 20-11-276

PLANINA - 3 sobno, 72,40 m2/I. nad. in 88,70 m2/II., prodamo, Mike & Co. d.o.o. 20-26-172, 20-11-276

PLANINA - 3 s., atrijsko, 90,77 m2, ter 82,30 m2, III. nad. prodamo, Mike & co .d.o.o. 20-26-172, 20-11-276

PLANINA - 75,70 m2, III. nad. in VODOVODNI STOLP - 70,40 m2/V. nad. prodamo, Mike & Co. d.o.o. 20-26-172, 20-11-276

KRANJ - 4 sobno, 115,10 m2, I. nad. garaža, prodamo, Mike & Co. 20-26-172, 20-11- 276

K3 KERN NEPREMIČNINE
tel.: 2021-353 fax: 2022-566
Maistrov trg 12, 4000 Kranj

PLANINA - 4 sobno stanovanje ugodno ODDAMO, Mike & Co. 20-26-172, 20-11-276

ZLATO POLJE - oddamo garsonjero, Mike & Co. d.o.o. 20-26-172, 20-11-276

Na gorenjskem prodamo več stanovanjskih enot različnih cenovnih razredov in velikost. GS 5 NEPREMIČNINE d.o.o., tel.: 04/5303-320

JESENICE CENTER II NOVEJŠA GARSONJERA 35 M2, Z VSEMI PRIKLJUČKI, PRODAMO. POSING 04 / 586 31 50 (www.posing.si)

RADOVLJICA GRADNIKOVA dvosobno stanovanje s kabinetom, 59 m2, CK, TEL, prodamo. POSING 04 / 586 31 50 (www.posing.si)

JESENICE REVOLUCIJA DVOINPOLSOBNO STANOVANJE 61 M2, Z BALKONOM IN VSEMI PRIKLJUČKI, PRODAMO ZA 8.250.000 SIT. POSING 04/ 586 39 77 (www.posing.si)

JESENICE OKOLICA KUPIMO GARSONJERO ALI ENOSOBNO STANOVANJE. TAKOJŠNA REALIZACIJA PLAČILA! POSING 04 / 586 31 50 (www.posing.si)

JESENICE CENTER II LEPO UREJENO TRISOBNO STANOVANJE 72 M2, BALKON, VSI PRIKLJUČKI, PRODAMO ZA 9.790.000 SIT (89.000 DEM). POSING 04 / 586 31 50 (www.posing.si)

TOK - Telefon Odvisnosti Kranj
04/23-26-928
Vsako sredo od 17.00-19.00

JESENICE ZA GIMNAZIJO PRODAMO DVOINPOLSOBNO STANOVANJE 65 M2, UGODNO. POSING 04/ 586 39 77 (www.posing.si)

KRANJ, ŠKOFJA LOKA, MEDVODE GARSONJERO, ENO - ALI DVOSOBNO STANOVANJE KUPIMO ZA NAŠE STRANKE. POSING 04/ 202 42 10 (www.posing.si)

KRANJ PLANINA I UREJENO ENOINPOLSOBNO STANOVANJE 55,6 M2, PREUREJENO V DVOINPOLSOBNO, LEPA RAZPOREDITEV PROSTOROV, VSI PRIKLJUČKI, BALKON, PRODAMO. POSING 04/ 202 42 10 (www.posing.si)

KRANJ VODOVODNI STOLP TRISOBNO STANOVANJE 65 M2, VSI PRIKLJUČKI, V CELOTI OBNOVLJENO, TAKOJ VSELJIVO, PRODAMO. POSING 04/ 202 20 76 (www.posing.si)

KRANJ OKOLICA GARSONJERO, ENO- ALI DVOSOBNO STANOVANJE TAKOJ NAJAMEMO ZA NAŠE STRANKE. POSING 04/ 202 42 10 (www.posing.si)

ŠKOFJA LOKA FRANKOVO NASELJE - KOMFORTNO TRISOBNO STANOVANJE Z DVEMA BALKONOMA, 74,5 M2, PRODAMO. POSING 04/ 202 42 10 (www.posing.si)

KRANJ GOGALOVA GARSONJERA 25,6 M2, LOČENA KUHINJA, CK, TEL, ODDAMO ZA 44.000 SIT/MES. VARŠČINA! POSING 04/ 202 20 76 (www.posing.si)

TRŽIČ-DETELJICA: V NAJEM ODDAMO 2SS, VI.NADSTROPJE STANOVANJSKEGA BLOKA, 56,72 m2. NAJEMNINA 45.000 SIT/mesec, PREDPLAČILO ENO LETO. PRIMO, d.o.o., Tel. 59645 50 592 43 00

V KRIŽAH ALI PRISTAVI PRI TRŽIČU TAKOJ KUPIMO 3 SS. PLAČILO GOTOVINA. PRIMO, d.o.o., Tel. 596 45 50, 592 43 00

TRŽIČ-DETELJICA. PRODAMO 1SS, III. NADSTROPJE STANOVANJSKEGA BLOKA, BALKON, VSI PRIKLJUČKI. CENA 8,8 MIO SIT. PRIMO, d.o.o., Tel. 596 45 50, 592 43 00

TRŽIČ: PRODAMO V VEČSTANOVANJSKI HIŠI LEPO UREJENO VEČJE 1SS, II. NADSTROPJE, BALKON, 47,31 M2, KLASIČNO OGREVANJE. MOŽNOST DOKUPA GARAŽE. CENA 8,6 MIO SIT PRIMO, d.o.o., Tel. 596 45 50, 592 43 00

TRŽIČ-RAVNE: V I.NADSTROPJU STANOVANJSKEGA BLOKA PRODAMO 1SS Z BALKONOM, 35,90 M2, Z VSEMI PRIKLJUČKI. CENA 7,5 MIO SIT PRIMO, d.o.o., Tel. 596 45 50, 592 43 00

TRŽIČ-RAVNE: V I. NADSTROPJU STANOVANJSKEGA BLOKA PRODAMO TAKOJ VSELJIVO 1SS, 34,45 M2 Z VSEMI PRIKLJUČKI. CENA 6,8 MIO SIT PRIMO d.o.o., Tel. 596 45 50, 592 43 00

TRŽIČ-RAVNE: PRODAMO 2SS Z VSEMI PRIKLJUČKI, BALKON, 62 M2. CENA: 9,6 MIO SIT PRIMO d.o.o., Tel. 596 45 50, 592 43 00

TRŽIČ-MESTO: PRODAMO 1SS, III. NADSTROPJE STANOVANJSKEGA BLOKA, 31,30 M2, VSI PRIKLJUČKI. CENA: 6,5 MIO SIT, PRIMO, d.o.o., Tel. 596 45 50, 592 43 00

STANOVANJA ODDAMO Kranj Planina III 1 ss, 43 m2, delno opremljeno, vsi priključki, 50.000 SIT/mes, 3 mes.predplačilo, NAKLO oddamo 3 ss v hiši s posebnim vhodom, cca 70 m2, 44000 SIT/mes, letno predplačilo. DOM NEPREMIČNINE, 202 33 00, 2369 333, 041/333 222 3424

STANOVANJA PRODAMO KRANJ Center 1 ss v večstanovanjski hiši, 34 m2/II, brez CK, 6,6 mio SIT, KRANJ Zlato polje popolnoma obnovljeno 2 ss 45 m2/I., CK plin, 12 mio SIT, BLED center 2 ss v večstanovanjski hiši, 47 m2/PR, CK olje, 10,6 mio SIT, ŠKOFJA LOKA Frank.nas. novejše 2 ss 66 m2/II, vsi priključki, 14,3 mio SIT, KRANJ Planina III, 2 ss+k (preurejeno v 2ss+2k), 76 m2/III, zast. balkon, 16,5 mio SIT. DOM NEPREMIČNINE, 202 33 00, 2369 333, 041/333 222 3798

RADOVLJICA prodamo 4 ss, 3 ss in 2 1/2 ss, takoj vseljivo, cena po dogovoru. J&T 531-44-24, 031/322-246 4464

JESENICE Titova, 2 ss, Koroška Bela, 44 m2, v celoti renovirano, ugodno prodamo. J&T 531-44-24, 031/322-246 4465

BLED alpski bloki prodamo garsonjero, 2 ss in 3ss, takoj vseljiva, cena po dogovoru. J&T 531-44-24, 031/322-246 4466

KRANJ prodamo 100 m2 veliko meščansko stanovanje v centru Kranja. Možna menjava za manjšo enoto z doplačilom ali za poslovno enoto. Cena zelo ugodna. J&T 531-44-24, 031/322-246 4467

KRANJ okolica, prodamo lepo 3 ss v novi večstanovanjski hiši. Cena po dogovoru. J&T 531-44-24, 041/738-454 4473

BEGUNJE, prodamo 1 ss in 2 ss. J&T, 531-44-24, 031/322-246 4818

V Kranju NAJAMEM 1 sobno STANOVANJE ali STANOVANJE V HIŠI. ☎ 041/744-502, 041/584-286 5031

STANOVANJA ODDAMO RADOVLJICA novo 3 ss, cca 100 m2 balkona, opremljeno, 77000 SIT/mes, KRANJ lepo 2,5 ss v hiši z lastnim vhodom in možnostjo uporabe vrta, 84 m2, opremljeno, CK olje, 66000 SIT/mes. DOM NEPREMIČNINE, 202-33-00, 2369-333, 041/333-222 5116

Najamem stanovanje na Bledu ali okolici za 30.000 SIT ali pomoč starejši osebi. ☎ 031/703-411 5461

STANOVANJA ODDAMO KRANJ oddamo cca 150 m2 v meščanski hiši s posebnim vhodom in vrtom, lahko opremljeno, lastna CK, 110.000 SIT/mes. DOM NEPREMIČNINE, 202-33-00, 2369-333, 041/333-222 5524

Kupim 4 sobno STANOVANJE in prodam 2 sobno 63 m2 ali menjam. ☎ 23-23-663

ŠKOFJA LOKA 54 m2, 2 sobno+kabinet, 1. nad., staro 6 let kabel TV, CK, dobra razporeditev prostorov, zastekljen balkon z AL, manjši blok ob parku v bližini šole, vrtca AP in železniške postaje, prodam brez posrednika, cena po dogovoru. ☎ 51-34-523, 041/464-190 5588

PLANINA I pritličje z atrijem, nizki bloki, vsi priključki, 65,90 m2, dvosobno 13,2 mio SIT. ☎ 031/714-036 5599

Najamem GARSONJERO na Planini opremljeno ali neopremljeno. ☎ 237-21-87, dopoldan 5600

Prodam VALJAVČEVA, 3 ss, 1. nadstr. JZ, CK plin, vseljivo avgusta, cena 150.000 DEM oz. protivrednost SIT. Tel. sobota, nedelja, 04/2028-095 ali 040/357-800

Na Planini II prodam 2 sobno STANOVANJE. ☎ 233-17-65 5615

V Kranju pri trgovini Spar ODDAM opremljeno dvosobno stanovanje. ☎ 252-30-94, 031/827-094 5633

V Radovljici najamem SOBO ali manjše STANOVANJE. ☎ 041/844-492 5659

RADOVLJICA oddam 3 sobno mansardno, opremljeno stanovanje, 65 m2, CK, balkon, v hiši. ☎ 041/941-283 5720

Prodam 2 SOBNO STANOVANJE na Zlatem polju z vsemi priključki, popolnoma adaptirano. ☎ 041/681-006 5733

Oddam SOBO s ssouporabo kopalnice, samski osebi, mesečno predplačilo, cena 28.000 SIT - stroški že všteti. ☎ 204-20-62 ali 041/247-862 5734

Opremljeno SOBO v Kranju oddam samski osebi. 232-50-59 5739

Oddam 2 SOBI s souporabo kopalnice, v privatni hiši, v Kranju. ☎ 257-13-90 zvečer 5742

Oddam delno opremljeno 2,5 SOBNO STANOVANJE , v privatni hiši, v kranju. ☎ 257-13-90 zvečer 5743

PLANINA , 2 ss(67 m2), 1.nad./2, komplet obnovljeno, zelo ugodno. ☎ 23-15-600, 23-15-601, PIANOVA NEPREMIČNINE 5760

TRŽIČ - BISTRICA, 2ss (60 m2) + atrij, ugodno prodamo. ☎ 23-15-600, 23-15-601, PIANOVA NEPREMIČNINE 5761

ŠKOFJA LOKA - v pritličju manjšega bloka prodamo garsonjero v velikosti 26 m2. PIA nepremičnine ☎ 50-60-300 5770

ŠKOFJA LOKA - Frankovo naselje, prodamo 3-sobno stanovanje 62 m2, I.nadtropje. PIA nepremičnine ☎ 50-60-300 5771

ŠKOFJA LOKA - Frankovo naselje, prodamo 3-sobno stanovanje 74 m2, nizki blok, vsi priključki. PIA nepremičnine ☎ 50-60-300 5772

ŠKOFJA LOKA , oddamo 4 ss popolnoma opremljeno, brez predplačila. J&T , ☎ 531-44-24, 031/322-246 5779

RADOVLJICA, Gradnikova ul. takoj kupimo garsonjero in 2 ss za gotovino. J&T ☎ 531-44-24, 031/655-246 5780

RADOVLJICA - 1 SS 37 m2 na Gorenjski, prodamo. ☎ 01/505-45-40 5803

Prodamo 4 SOBNO STANOVANJE v dveh etažah z lastnim vhodom (Planina III), čudovita lega. ☎ 232-65-79 5804

NA GORENJSKEM VAM ZA GOTOVINO ODKUPIMO STANOVANJE. BON NEPREMIČNINE, STRITARJEVA 5, ☎ 2362-990, 041/749-501 5811

TRŽIČ Zelenica prodamo manjše 2 ss na izredni lokaciji. BON nepremičnine ☎ 2362-990, 041/759-003 5812

TRŽIČ Bistrica prodamo 3 ss v izmeri 79 m2. BON nepremičnine ☎ 2362-990, 041/759-003 5813

TRŽIČ Bistrica prodamo renovirano večje 2 ss. BON nepremičnine ☎ 2362-990, 041/749-501 5814

KRANJ menjamo večje 1 ss 48,50 m2 za garsonjero, ali kupimo garsonjero. BON nepremičnine ☎ 2362-990, 041/759-003

Najamem večje stanovanje v Kranju za daljše obdobje do 55.000 SIT: ☎ 236-92-92 ali 041/505-084 5831

KRANJ - NA ODLIČNI LOKACIJI (center)prodamo večje meščansko stanovanje, 98 m2, možen nakup garaže, zelo ugodno - 12.870.000 SIT!!! PIA NEPREMIČNINE ☎ 201-27-19, 041/7225-632

KRANJ - na odlični lokaciji (Zlato polje) prodamo lepo 3ss, 81 m2, vsi priključki, ugodno! PIA nepremičnine ☎ 201-27-19, 041/722-632 5834

KRANJ - na dobri lokaciji prodamo 2+2 ss, 89 m2, vsi priključki! PIA nepremičnine ☎ 201-27-19, 041/722-632 5836

TRŽIČ - v nizkem bloku (1.nad.)ODDAMO popolnoma opremljenokomfortno 1ss, 36 m2, vsi priključki! PIA nepremičnine ☎ 201-27-19, 041/722-632 5837

LESCE - na lepi lokaciji ODDAMO 3 ss 72 m2, vsi priključki! PIA nepremičnine ☎ 201-27-19, 041/722-632 5839

STANOVANJA PRODAMO KRANJ center prodamo novejše 1 ss, 45 m2/II., CK olje, 10,2 mio SIT, KRANJ Stražišče prodamo lepo 3 ss v obnovljeni večstanovanjski hiši, cca 95 m2/I., vsi priključki, CK olje, 2 balkona, del vrt. Kranj Zlato polje 3 ss 81 m2/II, plin do vrat, vseljivo julija 2001. DOM NEPREMIČNINE, 202-33-00, 2369-333, 041/333-222 22226

KRANJ Planina II prodamo 2 ss ali menjamo za 1 ss z doplačilom, 68 m2/VII, JV, 13 mio SIT, Kranj Planina II prodamo 3 ss, 88 m2/VII, 16,3 mio SIT, KRANJ Planina I 2 ss+2k, 89,90 m2/PR+atrij, vsi priključki, 16 mio SIT. CERKLJE prodamo novo 1 ss v večstanovanjski hiši, 41,2 m2/PR in 10 m2 kleti in 2ss+k, 47,2 m2/PR in cca 10 m2 kleti. KRANJ Planina I prodamo lepo, obnovljeno 3 ss nizkem bloku,. 72,40 m2/I., 16,5 mio SIT. KRANJ Planina II, 1 ss, 39,30 m2/VII, vsi priključki, balkon, zast., SV, 9,9 mio SIT. KRANJ Kokrica ugodno prodamo manjšo hišo potrebno obnove na sončni parceli 763 m2, cca 120 m2 uporabne površine, 19 mio SIT.DOM NEPREMIČNINE, 202-33-00, 2369 333, 041/333-222 22227

STANOVANJA KUPIMO: KRANJ, ŠKOFJA LOKA, TRŽIČ, RADOVLJICA, LESCE, ŠENČUR kupimo več stanovanj za znane kupce. DOM NEPREMIČNINE, 202 33 00, 2369 333, 041/333 222 22229

STANOVANJA NAJAMEMO KRANJ z okolico najamemo 1 ss za mlado družino. DOM NEPREMIČNINE 202 33 00, 2369 333, 041/333 222 22230

STANOVANJA KUPIMO: KRANJ, ŠK.LOKA,ŠENČUR takoj kupimo 1 ss ali manjše 2 ss, lahko starejše in brez CK. DOM NEPREMIČNINE, 202 33 00, 2369 333, 041/333 222 22679

VOZILA DELI

CITROEN avtoodpad, rabljeni in novi rezervni deli. Odkup avtomobilov. ☎ 50-50-500 4683

Prodam 5 kom malo rabljenih LETNIH GUM, dimenzije 165-13 z platišči. ☎ 041/603-332 5721

Prodam 4 GUME mešalin, malo rabljene, dim.175/65/14 ter gudir 155/80/13. ☎ 041/436-323 5722

VOZILO KUPIM

ODKUP IN POPRAVILO KARAMBOLIRANIH VOZIL - prepis, prevoz na naše stroške. AVTO JAKŠA, Orehovlje 15A, Kranj, 2041-168, 041/730-939 4

VOZILA

ODKUP, PRODAJA, MOŽNA MENJAVA staro za staro in prenos lastništva. MARK MOBIL,d.o.o., Šuceva 17, Kranj, ☎ 20426-00, 041/668-288 5

ODKUP, PRODAJA RABLJENIH VOZIL. Menjava staro za staro, ter prepisi vozil. ☎ 20-11-413, AVTO KRANJ,D.O.O., Savska 34, Kranj 825

HYUNDAI ACENT 1.3 LSi letnik 96, prvi lastnik, kovinsko zelena barva, redno servisiran - servisna knjižica, radio, vlečna kljuka, 5 vrat, garažiran, lepo ohranjen, prodam. ☎ 041/644-991 1551

HYUNDAI LANTRA 1.6 GLSi, letnik 92, reg. do 9/01, barvo kovinsko modra-viola, servisna knjižica, el.stekla, servo volan, radio, vlečna kljuka, ohranjen, garažiran, ugodno prodam. ☎ 041/644-991 1552

ODKUP in PRODAJA RABLJENIH VOZIL, gotovinsko plačilo, uredimo prepis. MEPAX, d.o.o., Planina 5, KRANJ, ☎ 2323-298, 041/773-772 1874

SALON OKVIRJEV GABI KRANJ

ODKUP RABLJENIH VOZIL, BREZPLAČNE CENITVE VOZIL. AVTO LESCE d.o.o. ☎ 531-91-18 4163

MEGANE 1.4 CLASSIC, l. 98, 51000 km, 1. last., servisna, reg. 2/02, 1.590.000 SIT. AVTO LESCE 531-91-18 4829

MONDEO 1.8 KARAVAN, l. 94, rdeč, ABS, servisna, reg. 10/01, 1.090.000 SIT. AVTO LESCE 531-91-18 5118

POLO FOX, l. 92, bel, reg. 7/01, 490.000 SIT. AVTO LESCE 531-91-18 5267

MONDEO 1.6 KARAVAN, l.97, vijola, klima, ABS, 2 x AB, 1.790.000 SIT. AVTO LESCE 531-91-18 5270

DAIHATSU CHARADE 1.0 TS, l. 90, reg. 9/01, moder, 260.000 SIT, prodam. ☎ 041/579-475 5266

ŠKODA FAVORIT 136 L l. 90, 133000 km, 140.000 SIT, ŠKODA FAVORIT 136 L l. 91, 120.000 km, 160.000 SIT, MEGANE 1.6 E l. 96, 88000 km, 1.390.000 SIT, MEGANE 1.6 E RN l. 98, 67000 km, 1.700.000 SIT, MARUTTI 800 l. 93, 125.000 km, 190.000 SIT. MLAKAR & PODBORŠEK, 23 32 850 5464

MAZDA 323 1.7 DIESEL, l. 90, met modra, elek. oprema, s. streha, 430.000 SIT. AVTO LESCE 531-91-18 5534

SUZUKI ALTO 1.0, l. 97, moder, ohranjen, 770.000 SIT. AVTO LESCE 531-91-18 5537

HOMOLOGIRANE VLEČNE KLJUKE
Tel.: 04/231 51 20

LANTRA 1.8 WAGON, l.96, bela, reg. 3/02, ABS, 2xAB, 1.190.000 SIT. AVTO LESCE 531-91-18 5538

R 4 l. 89, dobro ohranjen, 75000 km, prodam. ☎ 202-43-35 5570

VW PASSAT 1.9 TDi VARIANT 110 KM, l. 99, trend line oprema (SV, ABS, elek. stekla, avtom. klima, potovalni računalnik, daljinsko avt. zaklepanje), biserno zelene barve, prvi lastnik, 49000 km, cena 3.700.000 SIT. ☎ 51-34-523, 041/464-191 5586

Prodam po zelo nizki ceni OLT TAIMER FIAT 850, l. 70, registriran do 2/02 in še mnogo rezervnih delov. ☎ 250-32-84 5589

AG GANTAR
Bratov Praprotnik 10, NAKLO
Tel./fax: 04/25-71-035
PRODAJA IN MONTAŽA IZPUŠNIH SISTEMOV TER AVTOMOBILSKIH BLAŽILCEV MONROE

Prodam GOLF III, VR 6, l.95, vse v usnju, reg. 4/02. ☎ 031/747-612 5592

GOLF I, l. 81, cena 60.000 SIT. ☎ 5957-918 5608

HONDO ACCORD 2.2, 16V, l.dec.89, reg.12/01, 187.000 km, metalik srebrn, električni paket, električna sončna streha, daljinsko CZ, alarem, zelo lepo ohranjen. ☎ 041/333-043 5614

ŽELITE PRODATI ALI KUPITI RABLJEN AVTO?
Oglasite se ali pokličite
TALON d.o.o.
PE Zg. Bitnje 32, TEL.: 04/23 -16 -180,
Uredili vam bomo tudi prenos lastništva za vašega jeklenega konjička.
TUDI RABLJEN AVTO JE DOBER AVTO

CLIO 1.2 RN, l. 96/11, servisiran, garažiran, lepo ohranjen. ☎ 041/880-382

MITSUBISHI 1.5 GLX, l. 91, 162000 km, temno moder, 380.000 SIT. ☎ 041/214-858 5642

Prodam R 5 CAMPUS, l. 93/8, metalne barve, 5 vrat, 94000 km. ☎ 031/783-898 5643

CITROEN XARA 1.4 SX, 5 v, letnik 12/98, model 99, 50.000 km, registriran do 2/02, kov. sive barve, 4 x AB, CZ, elek. pomik stekel, servo volan, prvi lastnik, cena 1.750.000 SIT. ☎ 041/367-089 5644

Prodam HYUNDAI ACCENT 1.3, 5 vrat, l.95, bele barve, servisna knjižica. ☎ 031/855-945 5646

Prodam CLIO 1.2 RN, l.93/12, reg. 06/01. ☎ 2312-273 5647

PREPISI VOZIL
MARK MOBIL, d.o.o.
Šuceva 17, Kranj
Tel.: 2042-600, 2042-300

UGODNO PRODAMO MASTER FURGON (testno vozilo) l. 00, MEGANE CLASSIC RN 1.4 16 v l. 99, MEGANE COUPE 1.6 16 V ALIZE l. 99, CLIO RT 1.4 3 v, l. 95, R 9 GTD l. 87. Za vsa vozila možen kredit brez pologa. Vozila so servisirana. ☎ 278-0011 ali 278-0012 RENAULT PREŠA, d.o.o. Cerklje 5650

GOLF JXB 1.6, l. 87, solidno ohranjen, cena 250.000 SIT. ☎ 031/586-130 5656

R 5 CAMPUS po delih, prodam. ☎ 041/697-492 5657

NISSAN SUNNY 1.4 SLX, l. 94, prodam. ☎ 204-22-77 5660

Trgovina P&R
AVTODELI IN OPREMA
tel.:(04) 236 40 10, 236 40 11
fax:(04) 201 18 34
Trgovina P&R
Kolodvorska 3, Kranj

OPEL ASTRA TEAM 1.6, l.96, prodam. ☎ 204-2277 5661

LAND ROVER FREELANDER 2.0 diesel, prodam. ☎ 204 22 77 5662

NISSAN SUNNY 1.6 SLX, l. 90, prodam. ☎ 204 22 77 5663

RENAULT MEGANE 1.6 , l. 97, prodam. ☎ 204 22 77 5664

NISSAN PRIMERA 1.8 COMF.+ l. 00, prodam. ☎ 204 22 77 5665

R 19 1.4 RT, l. 93, bele barve, CZ, spojler, meglenke, dalj. cen. zaklepanje, 70.000 km, reg. do 12/01. ☎ 031/371-486 5666

Prodam JUGO v okvari. ☎ 596-39-49

SUZUKI BALENO 4X4
13% POPUSTA

EKSTRA UGODNOSTI ZA NAROČNIKE GORENJSKEGA GLASA
SUZUKI Odar Jana Husa 1a, 1000 Ljubljana, Tel: (01) 58-42-801

AVTO KADIVEC SUZUKI
Šenčur, tel.: 279-00-00
www.avtokadivec-jk.si
GRAND DNEVI
Vabljeni na DNEVE ODPRTIH VRAT
6. in 7. aprila 2001
Preizkusite SUZUKI vozila in se prepričajte o grand ponudbi!

SUBARU
do 13% PRIHRANKA
za letnik 2000
- 6 letno financiranje
- 1 leto mobilna garancija
informacije: (01) 58-42-901
SUBARU Rado Zastopnik za Slovenijo
Avtomotiv Rado d.o.o., Jana Husa 1a, 1000 Ljubljana

V SPOMIN

On je tih,
v globini groba jame.
A moj vzdih
ga še s spomini
vsak večer objame.

Dne 6. aprila 2001 mineva žalostno leto, odkar je za vedno odšel naš dragi

FRANC ROTAR

iz Radovljice, Šercerjeva ulica 9

Hvala vsem, ki se ga spominjate v dobrem.

VSI NJEGOVI
V Radovljici, dne 6. aprila 2001

ZAHVALA

Ob prerani smrti drage žene, mame, babice, sestre, tete in tašče

IVANKE MOHORIČ

roj. Bernard, po domače Blažicove mame

se iskreno zahvaljujemo vsem sorodnikom, sosedom, prijateljem in znancem za pomoč v najtežjih trenutkih, za darovano cvetje, sveče in denarno pomoč.
Posebna zahvala dr. Špeli Peternelj, g. župniku, družini Jemec, gospe Bevk za poslovilni govor, pogrebcem in pevcem. Hvala vsem, ki ste jo v tako velikem številu pospremili na njeno zadnjo pot.

ŽALUJOČI DOMAČI SORODNIKI

ZAHVALA

Ob tragični izgubi našega dragega

MILANA KRMELJA

iz Gorenje Dobrave

se iskreno zahvaljujemo vsem, ki ste bili v najtežjih trenutkih z nami.

VSI, KI SMO GA IMELI RADI

OSMRTNICA

V sredo, dne 4. aprila 2001, smo se za vedno poslovili od našega spoštovanega dolgoletnega predsednika

dipl. ing. JOŽETA AHAČIČA

na pokopališču v Tržiču - njegovem rojstnem kraju. Našega nekdanjega sotrpina se bomo vedno spominjali kot dobrega prijatelja ter delavnega predsednika.

Združenje mobiliziranih Gorenjcev v redno nemško vojsko v času 1943-1945

ZAHVALA

Ob boleči izgubi našega dragega

JANEZA ŠOLARJA

iz Lesc, Koroška 8

se iskreno zahvaljujemo vsem sorodnikom, prijateljem, sosedom, sodelavcem, zdravstvenemu osebju ter znancem za izrečena ustna in pisna sožalja, za podarjeno cvetje, sveče in denarno pomoč. Zahvaljujemo se vsem, ki ste ga v tako velikem številu spremili na njegovi zadnji poti, gospodu župniku, lovcem, gasilcem, Zvezi borcev, praporščakom, pevcem in pogrebni službi. Vsem imenovanim in neimenovanim še enkrat iskrena hvala.

ŽALUJOČI VSI NJEGOVI
Lesce, marec 2001

ZAHVALA

Mnogo prezgodaj nas je zapustil naš dragi mož, oče, stari ata, brat in stric

MAKSIMILJAN BLAŽIR

Iskreno se zahvaljujemo vsem sorodnikom, prijateljem, znancem in sosedom za izrečena sožalja, darovano cvetje in sveče. Hvala gospodu kaplanu za lepo opravljen pogrebni obred, pevcem in pogrebni službi Akris. Iskrena zahvala tudi vsem tistim, ki ste ga spremljali na njegovi zadnji poti.

VSI NJEGOVI
Škofja Loka, 30. marca 2001

ZAHVALA

Ob boleči izgubi dragega moža, očeta, strica, deda in pradeda

VINKA GIACOMELIJA

učitelja praktičnega pouka v pokoju

se iskreno zahvaljujemo vsem sorodnikom, sosedom, prijateljem, sodelavcem ter znancem za izrečena pisna in ustna sožalja, za podarjeno prekrasno cvetje in sveče. Posebna zahvala zdravnikom dr. Damjani Peternel Pogačnik, dr. Zalokarjevi in dr. Erženu ter zdravstvenemu osebju Bolnišnice Golnik odd. 700 in intenzivnega oddelka za dolgotrajno zdravljenje. Hvala gospodu župniku župnije Zlato polje za opravljen pogrebni obred, pogrebnima službama Navček in Komunala Kranj, pevcem in trobentaču. Hvala mesariji Kalan ter vsem, ki ste ga v tako velikem številu pospremili na njegovi zadnji poti.

ŽALUJOČI VSI NJEGOVI
Kranj, 29. marca 2001

ZAHVALA

Ob smrti naše drage mame

ELIZABETE KOČEVAR

roj. Vanelli

smo dolžni globoko zahvalo vsem, ki ste se poslovili od nje, izrazili pisna in ustna sožalja in jo z lepo mislijo spremili na zadnji poti. Posebej hvaležni smo g. dr. Poharjevi, negovalnemu in strežnemu osebju Bolnišnice Jesenice za vse dobro, kar so storili zanjo, da bi ji zmanjšali trpljenje. Zahvaljujemo se tudi njenim sostanovalcem na Ul. Staneta Rozmana 5, za vso pozornost, g. Ravnikarju pa za občuteno prebrane besede slovesa.

Hčerke Breda, Ada in Jana z družinami
Kranj, Sydney

SPOROČILO O SMRTI

Svojo življenjsko pot je sklenila naša upokojena sodelavka iz SAVA TIRES-Ogrodja

JERNEJA BIZJAK

rojena 1941

Od nje smo se poslovili v četrtek, 5. aprila 2001, ob 15. uri na pokopališču v Zg. Bitnjah. Ohranili jo bomo v trajnem spominu.

KOLEKTIV SAVA

ZAHVALA

Mnogo prezgodaj nas je zapustil naš dragi sin, oče in dedek

ANTON KERNC

Iskreno se zahvaljujemo vsem sorodnikom, prijateljem, sosedom in znancem za izrečena sožalja, darovano cvetje, sveče in denarno pomoč. Hvala dr. Pšenici in ostalemu osebju bolnišnice Jesenice, g. dijakonu iz župnije Kranj - Zlato polje za lepo opravljen pogrebni obred, pevcem, trobentaču in pogrebni službi Navček.
Vsem imenovanim in neimenovanim še enkrat najlepša hvala.

VSI NJEGOVI
Kranj, 30. marca 2001

V SPOMIN

Leto dni že v grobu spiš,
v srcih naših še živiš.
Na grobu večna lučka
ti v spomin gori
a tebe več med nami ni.

Minilo je eno leto, ko nas je zapustil naš dragi mož, oče, tast in ded

STANE VAUPOTIČ

Iskrena hvala vsem, ki se ga spominjate ali postojite pri njegovem grobu.

VSI NJEGOVI

SPOROČILO O SMRTI

Svojo življenjsko pot je sklenila naša upokojena sodelavka
iz TEHNIČNIH IN KEMIČNIH IZDELKOV

ANTONIJA ROBLEK

roj. 1935

Od dolgoletne sodelavke smo se poslovili v četrtek, 5. aprila 2001, ob 15. uri na pokopališču v Preddvoru. Ohranili jo bomo v trajnem spominu.

KOLEKTIV SAVA KRANJ

V SPOMIN

MIHU TOPORIŠU

Čas se je ustavil. Mineva pet let, odkar Te ni več med nami. Smrt je del življenja. Nihče ne more zapolniti Tvoje praznine.

Samo Tvoji
Tržič, Križe, 3. aprila 2001

ZAHVALA

Prezgodaj nas je zapustil dragi mož, oče in dedi

BOŽO CVETKOVIČ

Lepo se zahvaljujemo vsem sorodnikom, sosedom, prijateljem in znancem za podarjeno cvetje in sveče ter izrečena ustna in pisna sožalja. Hvala tudi vsem, ki ste se v tako velikem številu poslovili od našega dragega Boža.

Žalujoči: žena Vika, hčerka Suzana z možem Doretom, sin Zoran z ženo Tanjo in vnuki Neva, Nejc, Nina, Maša, Jan

---

ZAHVALA

Vedno znova, ko jutro se rodi,
v dan zazrem se s solznimi očmi.
Srce v bolečini zaječi,
je res, da je več ni?

V 43. letu starosti nas je zapustil naš dragi mož, oče, sin, brat, stric, zet in svak

JOŽE GRACAR

Iskreno se zahvaljujemo sorodnikom, sosedom, sodelavcem Iskraemeco in ISD, učencem in učiteljem 4C in 6D osnovne šole Jakoba Aljaža za podarjeno cvetje, sveče in izrečena sožalja ter vsem, ki ste ga pospremili na njegovi zadnji poti. Zahvala tudi pevcem Kranjski kvintet, izvajalcu Tišine, pogrebni službi in g. župniku.
Vsem še enkrat najlepša hvala.

Žalujoči: žena Helena, hčerki Petra in Darja, mama, brat, sestri z družinami
Kranj, Trebnje

ZAHVALA

Zaman je bil tvoj boj,
zaman dnevi tihega trpljenja,
bolezen je bila močnejša,
od tvoje volje do življenja.

V 70. letu starosti je našla svoj mir dobra mama, stara mama, sestra, tašča in teta

POLDKA ŠUBIC

roj. Kržišnik

Iskrena hvala vsem sorodnikom, prijateljem, sosedom in znancem za podarjeno cvetje, sveče in izrečena sožalja ter vsem, ki ste jo v tako velikem številu pospremili na njeni zadnji poti. Neizmerna hvala ge. Zorici in ge. Cvetki za vso pomoč in podporo. Posebej se zahvaljujemo dr. Edhemoviću in prijaznemu osebju OI Ljubljana, dr. Nadji Šubic in sestri Idi iz ZD Gorenja vas. Hvala sodelavcem Termo Poljane, Mešalnice krmil Škofja Loka, društvu upokojencev Gorenja vas, nekdanjim sodelavcem Alpine, gospodu župniku Alojziju Oražmu za lep pogrebni obred, pevcem za zapete žalostinke, ge. Anici za poslovilne besede, trobentaču in pogrebni službi Akris. Vsem imenovanim in neimenovanim še enkrat iskrena hvala

Žalujoči: sinova Matjaž z Ireno, Rado z Anito, vnukinji Anja in Jasna, sestri Minka in Angela ter ostalo sorodstvo
Hotavlje, Hotovlja, Trnje, Chichago, Zminec, Škofja Loka, 3. aprila 2001

OSMRTNICA

Sporočamo žalostno vest, da nas je za vedno zapustil naš dragi mož, oče, ata, brat in stric

FRANC PERDAN

fotoreporter Gorenjskega glasa v pokoju

Od njega se bomo poslovili danes, v petek, 6. aprila, ob 17. uri na pokopališču v Zg. Bitnjah.

VSI NJEGOVI
Stražišče, april 2001

Umrl je naš dolgoletni sodelavec

FRANC PERDAN

fotoreporter v pokoju,
dobitnik najvišje novinarske nagrade za življenjsko delo.

Našega legendarnega fotoreporterja Franceta bomo ohranili v lepem spominu.

Gorenjski glas
Kranj, 6. aprila 2001

ZAHVALA

In to ti nič ni mar,
da dragi srčno vdani
ti kličejo: "Ostani!
Nikar od tod, nikar!"
(Simon Gregorčič)

Prezgodaj nas je zapustila naša draga mama, tašča, babica in prababica

IVANKA OMAN

26.12.1919 - 27.03.2001

Iskreno se zahvaljujemo vsem sorodnikom, prijateljem, znancem in sosedom, ki ste nam v težkih trenutkih stali ob strani, izrekli ustno in pisno sožalje, darovali cvetje in sveče ter kakorkoli pomagali. Hvala gospodu župniku Marku Benediku za lep pogrebni obred, pogrebcem ter pevcem bratov Zupan za pesmi slovesa. Hvala osebju Doma upokojencev dr. Franceta Berglja z Jesenic, za vso nego in skrb, kjer je preživela zadnja dva meseca. Hvala vsem, ki ste jo spremili k zadnjemu počitku.
Spominjali se bomo njene dobrote in ljubezni!

Žalujoči: sinova Srečko in Boris ter hčerki Ladi in Sonja z družinami
Rateče, Radovljica, Kamna Gorica, 30. marca 2001

ZAHVALA

V 87. letu starosti nas je zapustil dragi mož, brat, stric in svak

JOŽE DRAKSLER

iz Čirč

Zahvaljujem se vsem sorodnikom, sosedom, prijateljem in znancem za izrečeno sožalje, darovano cvetje, sveče in sv. maše ter vsem, ki ste ga pospremili na njegovi zadnji poti. Posebna zahvala g. dekanu Stanislavu Zidarju za lepo opravljen pogrebni obred in sv. mašo in g. župniku Rudiju Tršinarju ter pevcem in podjetju Navček.
Hvala tudi prijateljem iz "Nove slovenske zaveze", za poslovilne besede.

ŽENA MARA V IMENU SORODSTVA

KGM - KALAN, d.o.o.
ZAPOGE 3d, 1217 Vodice
GSM: 041/684-866
Tel.: 01/832-36-09

BUKOVA IN BREZOVA, SUHA, ŽAGANA DRVA IN PREMOG

Zaradi preselitve na novo lokacijo nudimo drva in premog s spomladanskim popustom.
Ponudba velja do razprodaje zalog!

Prodam JUGO 45, l.89, vozen, cena 18.000 SIT. ☎ 2046-757 v soboto 5668

FORD ESCORD 1.4, 1.reg. 97, 87.000 km, radio, CZ, air beg, cena 900.000 SIT. ☎ 041/244-245 5672

Prodam R19 ADAGIO, metalne barve, 5 vrat, meglenke, radio, CZ, 1. lastnik. Kalan, Okroglo 14a, Naklo 5675

Prodam kombinirano vozilo FORD tranzit 2.5 D, s sedeži 8+1, 1.reg. 97. ☎ 040/376-545 5683

Prodam JUGO 55, l.89. Inf. ☎ 041/350-123

Prodam LADO SAMARO1.3, l.95, reg. 07/01, cena po dogovoru. ☎ 041/821-796

, Prodam OPEL ASTRO 1.6 iGL, l.8/92. ☎ 031/559-227 5695

Prodam AUDI 100 2.0 benz., 1.reg.12/1993. ☎ 23-32-432 ali 041/807-550 5696

Prodam KOMBI WV, l.95, CZ, 19 TD 8+1 za 1.800.000 SIT, možna menjava. ☎ 041/712-514 5703

OPEL ASTRA 1.6 GL karavan, l.94, reg do 05/01, CZ, nove gume, ugodno prodam. ☎ 041/669-383, 040/277-998 5712

PASSAT 1.8 i karavan,, l.94, reg. 10/95, vsa možna oprema, prodam. ☎ 51-24-975

Prodam R4 GTL, l.87, reg. 11/01, cena 100.000 SIT. ☎ 031/844-051 5731

Prodam HYUNDAI PONI, l.94, reg.02/02, kot nov, vreden ogleda. ☎ 031/533-683 5752

Prodam HONDO CIVIC 1.4 I BINGO, 69.500 km, l.96, reg. 10/01. ☎ 041/804-844 5755

POLO 75 1.6, l.95, serv o volan, servisna knjiga, metalna barva. ☎ 041/227-338

ZX AURA 1.6 I, l.93, met. siv, klima, reg.7/01, 690.000 SIT. ☎ 531-91-18, AVTO LESCE 5765

OMEGA 2.0 karavan, let. 97, rdeča, klima, reg. 11/01, servisirana, 1.980.000 SIT. ☎ 531-19-81 AVTO LESCE d.o.o. 5766

PASSAT 1.9 TDI karavan, let.94, moder, ABS, 2x air bag, reg. 9/01, 1.480.000 SIT. ☎ 531-91-18 5767

TRANSPORTER 2.4 D 4x4, let.96, podaljšan, 8+1 sedež, 132.000 km, servisiran, 2.480.000 SIT. ☎ 531-91-18 AVTO LESCE d.o.o. 5768

CIVIC 1.6 ESI SEDAN, let.93, met. modra, 132.000 km, el.oprema, ohranjena, 950.000 SIT. ☎ 531-91-18 AVTO LESCE d.o.o. 5769

R 19 GRX, l.91, kovinske barve, reg. celo leto, lepo ohranjen. ☎ 233-+27-61 5776

Prodam VW GOLF 1.4, l.93, 5 vrat, ohranjen, garažiran. ☎ 041/735-926 5789

ŠKODO FAVORIT GLX, l.93, reg.08/01, 1.lastnik, rdeče barve, ugodno. ☎ 041/344-051 5798

R 4 GTL, l.87, reg. 06/01, solidno ohranjen, cena 45.000 SIT. ☎ 041/840-318

VW SHARAN 2.8, CARAT, l.96, kupljen v Sloveniji, serv. knjiga. MARK MOBIL d.o.o. ☎ 2042-600, 2042-300, 041/66-82-83

SUZUKI VITARA JLX, l.91, trda streha. MARK MOBIL d.o.o. ☎ 2042-600, 2042-300, 041/66-82-83 5806

AUDI 100 2.6E karavan, l.93. MARK MOBIL d.o.o. ☎ 2042-600, 2042-300, 041/66-82-83 5809

MERCEDES 230 E, l.87. MARK MOBIL d.o.o., 32042-600, 2042-300, 041/66-82-83 5810

Prodam GOLF JXD, l.86, generalno obnovljen. ☎ 041/825-295 5818

Prodam GOLF III, l.80, reg.celo leto, brezhiben, ugodno. ☎ 041/699-145 5821

JUGO 45 koral, l.88, krem barve, regis. vse leto. ☎ 259-13-33 5822

Prodam ŠKODO FAVORIT 135 KAT., l.94 ohranjen, nekaramboliran, cena po dogovoru. ☎ 041/341-567, 25-91-318 5823

Prodam SUBARU JUSTY, l.87, reg.celo leto, ugodno. ☎ 041/565-571 5824

MITSUBISCHI COLT 1.2 6L, l.87, 157.000 km, 120.000 sit. ☎ 040/391-316 5826

ŠKODA FAVORIT, l.91, reg. 10/01, 96.000 km, euro kljuka, avtoradio. ☎ 031/291-035 5827

Prodam CITROEN AX, l.91 in FORD ESCORD 1.6 EFi, l.91. ☎ 031/265-242 5830

ZAPOSLITVE

Založba UČILA, d.o.o., Tržič, vabi k sodelovanju KOMERCIALISTE za prodajo knjižnih uspešnic in priročnikov. Možnost odličnega zaslužka. Prijave za razgovor zbiramo po tel.: 04/598-00-15.

Priključite se dinamični skupini na terenu. Zaslužek je zagotovljen z vašim uspehom. ☎ 041/362-282, 04/594-61-05 Mladinska knjiga, Slovenska 29, Ljubljana 4262

Iščem zaposlitev: strokovno obrezovanje sadja in grmičevja. ☎ 531-4282 4431

Zaposlimo simpatično dekle za delo v gostinskem lokalu. ☎ 041/246-865 ali 031/751-402, Kolgeci Nuha s.p., Sejmišče 1, Kranj

Planinsko društvo Križe išče oskrbniški par s planinskimi izkušnjami za Planinsko zavetišče v Gozdu. Kandidati morajo imeti opravljen higienski minimum in zdravniško spričevalo. Prijave sprejemamo v roku osem dni po objavi na naslov PD Križe, Vrtna ulica 6, 4294 Križe.

NAJVEČJA SLOVENSKA ZALOŽBA VABI K SODELOVANJU ZASTOPNIKE IN VODJE SKUPIN. ZAGOTAVLJAMO REDNO ZAPOSLITEV, NADPOVPREČNI OD IN STROKOVNO UVAJANJE PRI DELU. Posredništvo Mali Tone, Podljubelj 97, Tržič, ☎ 041/626-918 4613

V pizzeriji zaposlimo KUHARJA za nedoločen čas z dobrim OD. ☎ 041/632-486, Zima,d.o.o., Žirovnica 59 a 5071

Zaposlimo POLAGALCA
podov za nedoločen čas, lahko tudi za priučitev.
Tel.: 041/705-234, 041/667-552

ZAPOSLIMO REZKALCA ZA DELO NA KLASIČNEM IN CNC REZKALNEM STROJU. ZAŽELJENO VSAJ TRI LETA DELOVNIH IZKUŠENJ IN STAROST DO 40 LET. Milan Meglič, s.p., Grahovše 11, Tržič, 592-40-40

Zaposlimo KUHARJA, nudimo tudi stanovanje. GOSTILNA PR STARMAN, Stara loka 22, Šk. Loka ☎ 041/686-921 5170

V Škofji Loki zaposlimo NABAVNEGA REFERENTA z dobrim znanjem nemškega jezika. Zaželena tudi angleština. Pogoji: višješolska izobrazba in delovne izkušnje. Delovno razmerje je s poskusno dobo 3 mesecev, z možnostjo stalne zaposlitve. Pisne prijave pošljite na naslov RODEX, d.o.o., Dašnica 14, 4228 Železniki. **tel.: 04/506-33-15**

Za pomoč v strežbi ob vikendih, dobri delo po pogodbi NATAKAR. Gostilna Pr'Sedmic, Poljanska c. 68, Gorenja vas, 510-74-10

Honorarno ali redno zaposlitev nudimo sposobnim zastopnikom, za prodajo na terenu. Nudimo strokovno pomoč pri delu. Bodite resni delavni in urejeni. Zaželjen lasten prevoz. Inf. na ☎ 031/320-553, Jancomm d.o.o., Retnje 54, Križe 5391

Zaposlimo VODJO gostinskega lokala. Pogoji: gostinska šola, delovne izkušnje. INTERTREND, d.o.o., Koroška c. 10, Kranj

ORBITA
agencija za zaposlovanje
UKVARJAMO SE Z
- iskanjem in izborom kadra;
- zagotavljanjem delovne sile (projektno zaposlovanje);
- kadrovsko poslovanje

Vabimo vas, da nas pokličete na tel: 04-59-56-450 oziroma pošljete vaša vprašanja po e-pošti: ORBITA@ORPO.SI

Iščemo INTELEGENTNE, DELAVNE, ELEGANTNE, AMBICIOZNE, LJUBEZNIVE ljudi, ki bodo plačani po učinku svojega dela. ☎ 041/637-492, 041/706-729, Mladinska knjiga, Slovenska 29, Ljubljana 5550

BISTRO JURŠEK v Begunjah zaposli za redno ali občasno delo dekle v Strežbi. ☎ 041/327-904 5581

Iščemo dekle za delo v šanku. Palustris bar, Reginčeva 4, Kranj, ☎ 041/420-616

Iščem zidarska dela, delam kvalitetno in poceni. ☎ 041/589-597 5593

Iščem dobrega ZIDARJA za novogradnje. ☎ 2326-782 po 20. uri 5597

V Lescah redno ali honorarno zaposlimo prijazno dekle za delo v dnevnem baru. ☎ 041/347-319, G BAR, Lesce 5598

Če ste resen in izkušen komercialist, pokličite, potrebujemo ZASTOPNIKE za področje celotne Slovenije. BIO NOVA SKK, Stegne 25, Ljubljana, 01/500-41-62 5605

Zaposlimo SLAŠČIČARJA z izkušnjami. ☎ 233-20-09, 041/616-396, Orehek pekarna, Kutinova 3, Kranj 5606

HOSTESE
Dekleta, če vas zanima delo hostes na sejmih, športnih in kulturnih prireditvah, prezentacijah, degustacijah,... se nam javite na tel. št.: 01/425-42-74 vsak delavnik od 9. do 16. ure
HERING M&P k.d., Tržaška 2, Ljubljana

ŠOFER PRODAJALEC mesnih izdelkov z našim kombijem od vrat do vrat, dobi delo, stimulativen zaslužek, pogoj do 35 let, iz okolice Lesc. ☎ 53-18-332, dopoldan, Mesarija Mlinarič d.o.o., Železniška c.1, Lesce

Iščem podjetje ali zidarsko skupino za izdelavo stanovanjskega objekta. ☎ 031/779-710

Za občasna dela v strežbi 3 x na teden, sobote, nedelje prosto, zaposlimo prijazno in prikupno študentko. Zrno,d.o.o., Bleiweisova 69, Kranj, 041/630-018 5634

Takoj zaposlimo PREŠIVALKO zgornjih delov obutve. ☎ 031/30-96-96, Naveršnik Monika s.p., Cankarjeva 16, Kranj 5645

Takoj redno zaposlim dekle s prakso za delo v lokalu. Zaželjen lasten prevoz. ☎ 041/685-800, Jagodic Barbara,s.p., Ob šoli 3, Vodice 5658

Zaposlimo POKLICNE VOZNIKE za nedoločen čas, s polnim delavnim časom. ☎ 5123-095 Habjan transport d.o.o., Zminec 78, Škofja Loka 5679

Razmišlate, da bi naredili spremembo v svojem življenju in stopili korak naprej? Nudimo vam krasen posel v vašem prostem času - samo resnim iz območja Škofje Loke, Kranja, Radovljice in Bleda. Kličite na ☎ 513-45-39, 041/76-89-39 gantar Minka s.p., Virmaše 170, Škofja Loka 5784

Iščemo 2 osebi za strežbo v klubskem bifeju, izmenično vsak drugi mesec. Pisne ponudbe na naslov Balinarsko društvo Primskovo, Kokrški log, Kranj do torka 17.04.2001 5799

Zaposlimo žensko za pomoč v kuhinji. ☎ 01/361-12-42 po 11.uri, Gostilna Slavkov dom, Golo brdo 8, Medvode 5802

Če se želite pridružiti uspešni prodajni skupini na terenu in ste resni, urejeni ter starejši od 35 let nas pokličite na ☎ 031/836-232, Jancomm d.o.o., Retnje 54, Tržič 5805

Iščemo dekle za delo v strežbi, predvsem v popoldanskem času in ob vikendih. BAM.Bi klub, Trboje 149, Kranj ☎ 031/584-770

Iščem ŠIVILJO za občasno pomaganje pri šivanju. pogoj overlok in iberdek. Kunaver Lidija s.p. Zasavska c. 23, Kranj ☎ 233-20-38 5859

Zaposlimo PRODAJALCA ali poslovodja. prošnje z doakzili o izobrazbi osebno na naslov Trgos trgovina, Alpska 62, 4248 Lesce

Za montažo rolet in oken iščemo SODELAVCE. Prijave na ☎ 236-81-60, 3MBA d.o.o., Savska 34, Kranj 5861

Zaposlimo zidarje in gradbene delavce. ☎ 041/703-826 Čufar Boštjan s.p., Rudno 16, Železniki 5863

ŽIVALI

Prodam dva BIKCA, dve telici, ena telica 5 mesecev breja, dve KRAVI, vsi simentalci. ☎ 5141-360 5234

Prodam PRAŠIČE od 80 do 120 kg. Kurirska pot 11, ☎ 2042-672 5319

Prodam BIKCA sivca 300-400 kg po izbiri. ☎ 041/743-299 5369

Prodam TELIČKO simentalko, staro 7 dni in BIKCA čb. ☎ 041/955-536 5499

Dobrim ljudem ODDAM MLADE MUCKE. ☎ 259-10-15, po 16. uri 5511

BIKCA simentalca starega 3 tedne prodam. ☎ 041/476-468 5590

Zamenjam BIKCA simentalka star en mesec za TELIČKO simentalko. ☎ 25-41-064

MERCATOR - KŽK KRANJ KMETIJSTVO Kranjska c. 29

AKCIJA
ODPADNI KROMPIR ZA PREHRANO ŽIVALI
Cena: 3 SIT/kg
finfuza
5 SIT/kg v vrečah
DO ODPRODAJE ZALOG!
Skladišče krompirja v Šenčurju
tel.: 04/25-19-605

Prodam KRAVO simentalko, ki bo v kratkem drugič telila. ☎ 01/834-19-81 5602

Prodam visoko brejo TELICO in KRAVO brejo 7 mesecev. ☎ 57212-18 5607

ČEBELJE DRUŽINE na 7. satih prodam. ☎ 257-11-13 ali 040/257-446 5612

Rjave in grahaste JARKICE tik pred nesnostjo prodam. Stanonik, Log 9, Škofja Loka, 5185-546 5616

Prodam 10 čebeljih družin na AŽ satih. Grad 24, Cerklje, 25-22-248 5620

Prodam dva ZAJCA lisca, stara 6 in 9 mesecev. Cena po dogovoru. ☎ 233-22-30

Prodam več TELET od 70-120 kg in mlade KRAVE. ☎ 51-82-445 5625

Prodam TELICO simentalko, pašno 8 mesecev brejo in 10 m3 suhih trdih drv. ☎ 533-05-41 5627

Prodam PRAŠIČA težkega okrog 120 kg in črnobelega BIKCA cca 120 kg. ☎ 20-43-128 5628

Prodam ČEBELJNAK (6 panjev). ☎ 202-64-67 5629

Prodam dve TELICI breji. ☎ 254-11-54

Prodam BIKCA simentalca starega 18 dni, cena po dogovoru. ☎ 5721-759 5638

Prodam TELICO simentalko za zakol ali nadaljno rejo. ☎ 01/834-22-46 5639

Prodam 2 TELIČKI, stari 10 dni. ☎ 25-23-281 5648

TELIČKO simentalko staro 10 dni, prodam. Pšenična polica 7, Cerklje, 25-22-602 5651

Prodam dva BIKCA čb, stara en teden. ☎ 5725-243 5652

Prodam dve TELICI simentalki stari 17 mesecev od dobrih mlekaric. ☎ 259-1115

Prodam TELIČKO SIMENTALKO težko 400 kg. ☎ 25-22-551 5669

Prodam TELIČKO simentalko staro 7 dni. ☎ 5723-553 5680

Prodam rjave JARKICE, stare 10 tednov. Naročila ☎ 251-18-75, Beleharjeva 49, Šenčur 5684

ITD+nepremičnine
Slovenski trg 8, 4000 Kranj
tel./fax: 2366-670, 2366-677
GSM:041/755-296
E-MAIL:itd.nepremicnine@siol.net
PRI NAS SE MAKSIMALNO POTRUDIMO ZA VAS. DELAMO ZANESLJIVO, HITRO IN UGODNO.

Prodam TELIČKO simentalko staro 14 dni. ☎ 01/834-12-66 5690

Prodam KRAVO simentalko s teletom, ovna in ovce. ☎ 742-725 5693

Prodam BIKCA simentalca, starega 14 dni. ☎ 5721-072 5694

Prodam dve breji TELICI simentalki, pred telitvijo. Šenturška gora 17, Cerklje 5696

Prodam OVCO z 3. mesečnim jagnetom za rejo ali za zakol. ☎ 533-00-29 5701

TELICO visoko brejo, težko 550 kg, prodam. ☎ 572-52-24 5710

Prodam mlado KRAVO za zakol. ☎ 5871-377 5716

Prodam BIKCA in teličko simentalko, stara 10 dni. ☎ 031/513-678 5717

Prodam TELIČKO križanko, staro 14 dni. ☎ 518-50-98 5723

Prodam ČB BIKCA, starega 7 dni. ☎ 256-02-23 5741

Prodam BIKA simentalca, težkega 200 kg ali težjega. 351-35-773 5744

Prodam JAGNETA. ☎ 031/828-594 5746

Trženje po novem sistemu MREŽNEGA MARKETINGA nudi neomejene možnosti in zagotavlja izreden zaslužek. Samo resni in ambiciozni pokličite med 9. in 14. uro po tel.: 01/436-46-90.

Prodam PRAŠIČE od 80 do 120 kg. Kurirska pot 11, Kranj ☎ 204-26-72 5748

Prodam ČB TELIČKA. ☎ 255-13-36 5757

Visokobreje TELICE simentalke za proizvodnjo mleka, prodam. ☎ 041/476-468 5758

Prodam JARKICE. ☎ 250-52-41 5773

Prodam BIKCA ČB, starega 14 dni. ☎ 041/833-433 5790

Prodam 14 dni staro TELIČKO simentalko. Zalog 38, Cerklje 5793

Prodam BIKCA 250 kg in teličko ☎ 296-12-83 5819

Prodam JAGNETA za zakol in seno. ☎ 596-21-25 5828

ŽIVALI KUPIM

Na kmetiji nudimo dom PSIČKU SAMČKU, pasme KRAŠKI ali NEMŠKI OVČAR, NOVOFUNDLANEC, LABRADOREC ali BERNARDINEC. ☎ 041/705-796 5775

DLAKE SO PROBLEM, KI PRIZADENE DUŠO

Se tudi Vam drage bralke dogaja:
- da kar naprej iščete pinceto, s katero boste izpulile odvečno dlačico
- da zjutraj uporabljate brivnik
- da imate občutek, da vas vsi gledajo v dlake
- da se izogibate bazenu, savni in krilu, ker so noge kosmate
- da se "tresete" pred zbadanjem z iglico oz. depilacijo s smolo
- da razmišljate vedno znova in znova, kako kruto se je poigrala narava prav pri vas

LASERSKA EPILACIJA IN OSTALE KLASIČNE OBLIKE EPILACIJE IN DEPILACIJE
Studio lepote za vse, ki pričakujete več od objub
STUDIO ma
MEDICINSKO ESTETSKI CENTER
BLEIWEISOVA 6, KRANJ, nebotičnik, 4. nadstropje, delovni čas: pon. - pet.: od 8.00 do 20.00
STROKOVNA NEGA KOŽE - STOJEČI SOLARIJ
Tel.:04/20 26 794
HUJŠANJE IN OBLIKOVANJE TELESA
PARMANENTNI MAKE - UP: USTA, OČI, OBRVI, IZDELOVANJE TATUJEV

Tel.:04/20 26 794

DOVOLJ JE KRUTIH NAČINOV ODSTRANJEVANJA DLAK LASER JIH ODSTRANI NEŽNO IN PREDVSEM ZA VEDNO

HOTEL TRANSTURIST, VABI NA DNEVE RUSKE KUHINJE OD 6. - 21. 4. 2001

Ruski kuharski mojster Igor bo za Vas pripravljal tudi malice!

Tel.: 04/512 40 26

Les 3 Trgovina, postavništvo, proizvodnja

Podjetje LES 3, d.o.o., nudi zaposlitev **prodajalcu** v novo odprti trgovini s talnimi in stenskimi oblogami v Kranju.

Od kandidatov pričakujemo:
* vestnost
* samoiniciativnost
* opravljen vozniški izpit B kategorije
* odslužen vojaški rok

Prošnje pošljite najkasneje do petka, 13. aprila 2001, na naslov: **LES 3 d.o.o., Ulica padlih borcev 34, 6258 Prestranek.**
O datumu razgovora boste obveščeni po telefonu.

PRI NAS POSLUŠAMO RADIO KRANJ 97,3 MHz GORENJSKI MEGASRČEK

RADIO KRANJ - GORENJSKI MEGASRČEK

PRI NAS POSLUŠAMO RADIO KRANJ 97,3 MHz GORENJSKI MEGASRČEK

Pomlad v Termah Ptuj

TERME PTUJ

TERME PTUJ
Pot v toplice 9, 2251 Ptuj
Slovenija

Spoštovani!

Lepo je opazovati prebujanje narave po dolgih zimskih mesecih. Gozd in polja ozelenijo, v vinogradih postane živahno. V okolici Term Ptuj narava ni skoparila s svojo lepoto in prav prijetno se je podati na sprehod od Dravi, med vinograde, gozdove in travnike ali pa odigrati igro golfa na novem igrišču. Pridite in potrudili se bomo, da Vam bo lepo!

Za Vas smo pripravili naslednje programe:

3-dnevni program
- trije pol penzioni
- kopanje v termalnih bazenih
- fitnes
- finska savna in turška kopel
- jutranja gimnastika

Cena programa: 19.900 SIT na osebo
* DDV je vključen v cene

5-dnevni program
- pet pol penzionov
- svečana večerja v Restavraciji Ribič
- kopanje v termalnih bazenih
- fitnes
- finska savna in turška kopel
- delna ročna masaža
- jutranja gimnastika

Cena programa: 31.900 SIT na osebo

7-dnevni program
- sedem pol penzionov
- svečana večerja v Restavraciji Ribič
- kopanje v termalnih bazenih
- fitnes
- finska savna in turška kopel
- delna ročna masaža
- jutranja gimnastika

Cena programa: 42.900 SIT na osebo

Za vse informacije pokličite na telefonsko številko 02 782 782 1.

Doživite zeleno pomlad v Termah Ptuj!

PONUDBA VELJA DO 20. 6. 2001.

TURISTIČNA AGENCIJA ODISEJ

Maistrov trg 2, 4000 Kranj
Tel.: 04/280-30-00

Živila Megamarket, Črnuče
Tel.: 01/58-00-250

1. maj

KONCERT JASMINA STAVROSA IN PETRA GRAŠA NA KORČULI IN HVARU

Dalmatinska fešta na Braču od 27. 4. do 2. 5. 2001
Že od 15.000,00 SIT za 6 dni z avtobusnim prevozom

Paklenica svetovno srečanje planincev od 28. 4. - 2. 5. 2001 cena 17.000,00 sit, Poreč že od 3.500,00 sit, Rovinj že od 3.900,00 sit, Crveni otok že od 19.900,00 sit, Bernardin 19.900,00 sit

IZLETI:

DUNAJ 18.900 2 dni PARIZ 48.900,00 5 dni BEOGRAD 29.900,00 4 dni GARDALAND 8.200,00 1 dan TUNIZIJA že od 85.800,00 KRETA 85.500,00 sit LIDO DI JESELO + BENETKE + prevoz 4 dni 19.900,00 sit

Poletni katalog 2001 že v prodaji
7 % popusta za prijave do 1. 5. 2001.

DENAR, KI BO VREDEN VEČ

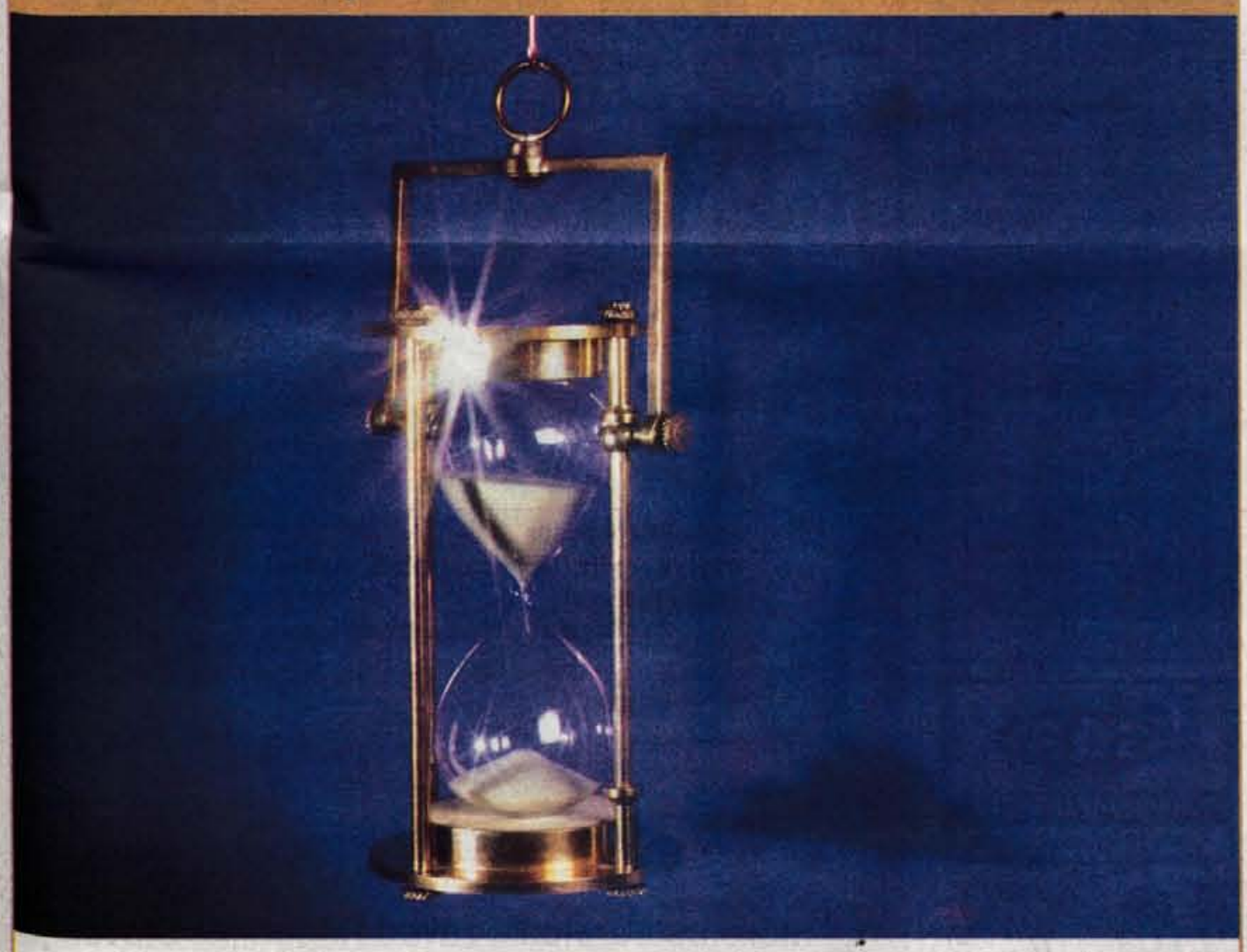

V Gorenjski banki vam ponujamo dve dodatni obliki dolgoročnega varčevanja:

PREUDARNO VARČEVANJE

- To je varčevanje v obliki rednih mesečnih obrokov v višini vsaj 5.000,00 SIT, lahko pa tudi več.
- Obrestne mere so stimulativne in so za vsako izpolnjeno pogodbeno leto varčevanja, višje.
- Rednost vplačil obrokov najpreprostejše zagotovite s trajnikom.
- Za to obliko varčevanja je ugodno, da lahko prilagajate mesečni znesek in tudi dobo varčevanja.
- Glede na potrebe in zmožnosti lahko varčujete od 12 do 60 mesecev oz. varčevanje kadarkoli prekinete.
- Po poteku dobe varčevanja prosto razpolagate s privarčevanimi sredstvi in obrestmi.

RENTNO VARČEVANJE

- To je varčevanje na dolgi rok, po poteku katerega zagotovite dodatne, stalne in redne prihodke v prihodnosti, sebi ali svojim najbližjim v obliki rente.
- Renta je prenosljiva, zato lahko za prejemnika določite zakonskega partnerja, svoje otroke, prijatelja, ...
- Rentno varčevanje lahko traja od 5 do 20 let, izplačevanje rente pa od 2 do 20 let.
- Izbirate lahko med varčevanjem v tolarjih ali v tuji valuti, ponujamo pa vam možnost varčevanja z vplačilom depozita ali z vplačili z rednimi mesečnimi obroki.

Kar naj bi storil čas, naj stori pamet.
(Španski pregovor)

Gorenjska Banka
Banka s posluhom

Gorenjska banka d.d., Kranj, Bleiweisova cesta 1, 4000 Kranj, www.gbkr.si

HOTELI ROGAŠKA SLATINA d.o.o.

ZDRAVILIŠKI DOM
STYRIA
STROSSMAYER

Hotelski kompleks povezan z veznimi hodniki, zgrajen v klasicističnem slogu, v sestavi katerega se nahaja večnamenska Kristalna dvorana (kulturne prireditve, seminarji, svečana kosila in večerje, sprejemi, poslovna srečanja, poročni obredi in svatbe, maturantski plesi), ena izmed najbolj akustičnih dvoran v Evropi.

Ugodnost v mesecu aprilu!

od 08. 04. 2001 do 22. 07. 2001
od 15. 09. 2001 do 25. 11. 2001

7- dnevni paket že od
35.805,00 SIT

5- dnevni paket že od
26.505,00 SIT

Info: tel.: 03/811-2000, fax: 03/811-2711, e-mail: hoteli.rogaska@siol.net

OD TORKA DO PETKA

bo dežurna novinarka

Renata Škrjanc

telefon: 04/201-42-00
mobitel:041/643-014

VI pokličite, sporočite, predlagajte... **MI** bomo pisali

Mladi v Jelendolu hočejo igrišče

Jelendol *- Sredi tedna nas je poklical eden od staršev najmlajših prebivalcev krajevne skupnosti Dolina Jelendol v občini Tržič: "Najmlajšim prebivalcem v Jelendolu je prekipelo. Napisali so*

letake: Hočemo igrišče! Že poldrugo leto imajo sicer makadamsko igrišče, od asfalta pa samo obljube. Zato kakšnih trideset mladih igra hokej na rolkah kar na cesti. Seveda bi bilo veliko varneje in bolj prav, če bi ga lahko igrali na obljubljenem in težko pričakovanem igrišču." Ko smo povprašali, kaj pravi predsednik KS Janez Meglič, smo izvedeli, da je prav tako nemočen kot najmlajši, ki na cesti igrajo hokej. Zadnja obljuba je, da bo igrišče asfaltirano, ko bo asfaltirana tudi cesta... • ***A.Ž.***

Kje naj bo oznaka kraja?

Senično *- Če bi bil znak, ki označuje ime in začetek naselja na državni cesti Golnik - Senično - Križe na mestu, kjer je (menda) bil, a so ga prestavili bolj proti naselju Senično (v bližino gostilne Bajd*

- tako nam je sporočila bralka, ki je tu doma), morda ne bi bilo pred nedavnim nesreče, ki se je tragično končala. Starši, katerih otroci vsak dan hodijo v šolo po cesti brez pločnika, se bojijo, da nedavna nesreča ni zadnja. Zato predlagajo, da bi krajevno oznako Senično prestavili bolj na začetek, v smeri proti Golniku. • ***A.Ž.***

OBL'Č NAREDI SAM

NAREDI SAM OBL'Č, D.O.O.
UL. MIRKA VADNOVA 14
SLOVENIJA 4000 KRANJ
TEL. 0038(6)42015030
FAX 0038(6)42015042
E-POŠTA oblc@s5.net

LAMINATNI PODI
STENSKE OBLOGE
ZAKLJUČNE LETVE
KUHINJSKI PULTI
LEPLJENE PLOŠČE
OGRAJNI ELEMENTI
MIZARSKI MATERIALI
HOBBY PROGRAM

NUDIMO VAM NIZKE CENE - VISOKO KVALITETO

KTC kranjski trgovski center TRENČA

GORENJSKI GLAS

Izide vsak torek in petek

G.G.

Andropavza in hrvaško slovenski odnosi

Po naročilu Kliničnega centra Ljubljana je Komunikacijska skupina SPEM Maribor v torek po pošti, telefaksu in elektronski pošti razpošiljala vabilo s silno pomembno vsebino: o ***I. Slovensko - hrvatskem simpoziju o sodobnih pogledih na menopavzo in andropavzo.*** *Prvi simpozij organizirata Slovensko menopavzno društvo, ki ga vodi predsednica* ***prof. dr. Helena Meden Vatovec*** *in Hrvatsko društvo za menopavzo, ki ga vodi predsednik* ***prof. dr. Srečko Ciglar.***

Ker je na vabilu trmasto zapisano ***'slovensko - hrvatski'*** *simpozij, je naša lektorica* ***Marjeta Vozlič*** *kar škripala z zobmi, saj bi se 'piar' strokovnjaki v SPEM-u že lahko naučili, da na Hrvaškem uporabljajo hrvaške besede, v Sloveniji pa slovenščino. A tej jezikovni malomarnosti Kliničnega centra in SPEM-a ne gre namenjati posebne pozornosti - pomembno je, da se tudi o tako delikatnih temah, kot sta menopavza in andropavza, strokovnjaki dveh sosednjih držav lahko pogovarjajo, si izmenjujejo izkušnje in spoznanja.*

ZA UREJEN IN CVETOČ VRT

Bogata ponudba okrasnih čebulic in semen
DALIJE, LILIJE, GLADIOLE, IRIS, GLOXINIJE, CANNE in FRESSIJE.

lilija, rumena	85 SIT/kom
gladiola, rdeča	30 SIT/kom
begonija, rdeča	200 SIT/kom

NE ZAMUDITE!

V petek, 13. aprila od 13. do 18. ure:
- strokovno svetovanje pri nakupu grmovnic in
- koristni nasveti za urejanje vrta.

Raznolika ponudba
vrtnega orodja (lopatice, grablje, motike),
zaščitnih rokavic,
okrasnih glinenih in PVC cvetličnih loncev.

Cene veljajo od 6. do 20. aprila 2001
oz. do prodaje zalog.

MERKUR - trgovina in storitve, d. d., Cesta na Okroglo 7, Naklo

MERKUR, Cesta na Okroglo 8, Naklo, tel.: 04 258 83 03
DELOVNI ČAS: od 8. do 20. ure,
ob sobotah od 8. do 13. ure.

MERKUR
Ustvarjamo zadovoljstvo

mesarija KALAN

4000 KRANJ
GASILSKA 7
Tel.: 04/23 11 520

VELIKONOČNI PRAZNIKI SO TU IN S TEM TUDI VELIKONOČNE DOBROTE PO KONKURENČNIH CENAH IN MESO TER MESNI IZDELKI SLOVENSKEGA POREKLA
- ŠUNKA (4 - 5 kg)
- SUHA ŠUNKA (kosi)
- SUH VRAT
- SUHO TELEČJE MESO (za diabetike)

SALON OKVIRJEV GABI KRANJ
OKVIRJANJE SLIK
tel.: (04) 20-21-083

JAKA POKORA

Hidrometeorološki zavod Republike Slovenije

VREMENSKA NAPOVED za GORENJSKO

Danes, v petek, bo povečini jasno. Jutri, v soboto, se bo spet pooblačilo, čez dan bodo že padavine, popoldne deloma nevihte. V nedeljo bo še nestanovitno vreme z občasnimi padavinami.

DAN	PETEK	SOBOTA	NEDELJA
VREME			
Tmin/Tmax	-2/11	3/9	3/6

Danes Sotočje, v torek KRANJČANKA in PODBLEGAŠKE NOVICE
BREZPLAČNO